

Süd-eifel

Mitteilungsblatt

mit den amtlichen Bekanntmachungen der Verbandsgemeinde Süd-eifel und der Kreisverwaltung des Eifelkreises Bitburg-Prüm

Jahrgang 57

Freitag, den 16. August 2024

Ausgabe 33/2024

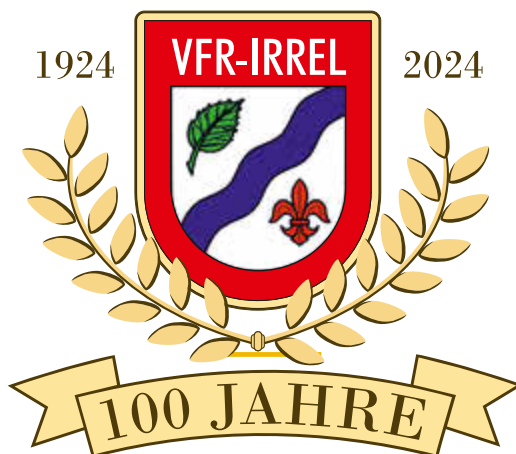

Samstag, 31.08.2024

Parkdeck und Gemeindehalle



19:00 - 20:00 Uhr „Happy Hour“
Ab 20:00 Uhr domPiraten
danach DJ Hardliner N'DEE

Eintritt: 11€



Telefon- und Faxverzeichnis

Hinweis: Die Durchwahlen gelten jeweils für die Rufnummer 0 65 25 / 79 xxxxx und 0 65 64 / 69 xxxxx gleichermaßen.

Verbandsgemeindeverwaltung Südeifel



Postanschrift: Pestalozzistraße 7, 54673 Neuerburg
Standort Irrel: Prümzurlayer Str. 2, 54666 Irrel
Zentrale: 0 65 64 / 69-0 oder 0 65 25/ 79-0
E-Mail: info@vg-suedeifel.de
Internet: www.vg-suedeifel.de

Außenstelle Körperich (Grundschule)
 Telefon: 0 65 66 / 96 13-00
 Telefax 0 65 66 / 96 13-09

Aufgabe	E-Mail	Durchwahl
Bauaufsicht, Bauanträge	bauantrag@vg-suedeifel.de	13710
Bauleitplanung	bauleitplanung@vg-suedeifel.de	13210
Dorferneuerung, Bauvorhaben	dorferneuerung@vg-suedeifel.de	13610
Einwohnermeldewesen / Fischereischeine	meldeamt@vg-suedeifel.de	12250
Feuerwehrangelegenheiten	brandschutz@vg-suedeifel.de	12210
Friedhofsangelegenheiten	friedhofsangelegenheiten@vg-suedeifel.de	12610
Terminvergabe Einwohnermeldeamt		12260
Gemeindehaushalt	gemeindehaushalt@vg-suedeifel.de	11610
Gewässer	gewaesser@vg-suedeifel.de	13430
Gewerbeamt	gewerbeamt@vg-suedeifel.de	12240
Hallenbad Irrel		25120
Jagd- und Fischereiwesen	jadg@vg-suedeifel.de	11220
Verbandsgemeindekasse	kasse@vg-suedeifel.de	11820
Kindertagesstätten	kita@vg-suedeifel.de	12630
Mitteilungsblatt	mitteilungsblatt@vg-suedeifel.de	11030
Ordnungsbehörde	ordnungsamt@vg-suedeifel.de	12280
Polizei-Bezirksbeamter	polizei@vg-suedeifel.de	12510
Rentenangelegenheiten	renten@vg-suedeifel.de	12640
Schulverwaltung	schulen@vg-suedeifel.de	12620
Soziales	soziales@vg-suedeifel.de	12270
Standesamt	standesamt@vg-suedeifel.de	12230
Steuerangelegenheiten	steuern@vg-suedeifel.de	11620
Straßenbaumaßnahmen, Tiefbau	strassen@vg-suedeifel.de	13410
Verkehrsbeschränkende Anordnung	straßenverkehr@vg-suedeifel.de	12285
VHS	vhs@vg-suedeifel.de	12650
Vorzimmer Bürgermeisterin	vorzimmer@vg-suedeifel.de	11020
Wahlen	wahlamt@vg-suedeifel.de	11220
Wirtschaftsförderung	wirtschaftsfoerderung@vg-suedeifel.de	11010
Zentrale Servicestelle, Auskunft	service@vg-suedeifel.de	11250
Telefax Verwaltungssitz Neuerburg		11260
Telefax Verwaltungsstandort Irrel		21260

Südeifelwerke Anstalt des öffentlichen Rechts

Postanschrift: Auf Omesen 4, 54666 Irrel
E-Mail: info@suedeifelwerke.de
Internet: www.suedeifelwerke.de



Telefax Südeifelwerke		24260
Zentrale	info@suedeifelwerke.de	24000
Kasse Südeifelwerke	kasse@suedeifelwerke.de	24410
Wasserversorgung/Abwasser	wasser@suedeifelwerke.de / abwasser@suedeifelwerke.de	24825
Außerhalb der Dienststunden	Bereitschaftsdienst Bereich Neuerburg (Abwasser)	14830
Außerhalb der Dienststunden	Bereitschaftsdienst Bereich Irrel	24820

Öffnungszeiten: Verwaltung und Südeifelwerke	Montag – Mittwoch	Donnerstag	Freitag	Außenstelle Körperich Die., Mi., Fr. 7:30 – 11:30 Uhr
	08:00 - 12:00 Uhr 14:00 – 16:00 Uhr	08:00 - 12:00 Uhr 14:00 – 18:00 Uhr	08:00 - 12:00 Uhr	

Abweichende Öffnungszeiten: Das Einwohnermeldeamt ist mittwochnachmittags geschlossen.

Tourist Informationen

Zentrale Rufnummer: 06525/933 93-0; Zentrale E-Mail: info@felsenland-suedeifel.de

Abteihof Bollendorf

Anschrift Neuerburger Straße 6
Telefon 0 65 25 / 933 93-30

Neuerburg (Kiosk Marktstraße)

Anschrift Marktstraße 3
Telefon 0 65 64 / 9 60 21 06

Naturparkzentrum u. Dinosaurierpark Teufelsschlucht (Tourist-Information)

Anschrift Ferschweiler Straße 50, 54668 Erzen
Telefon Naturparkzentrum und Erlebnisprogramme 06525/933 93-20 oder info@teufelsschlucht.de
Telefon Dinopark 06525/933 93-44
E-Mail Dinopark info@dinopark-teufelsschlucht.de



Redaktion Mitteilungsblatt

Mitteilungen per E-Mail an: Mitteilungsblatt@vg-suedeifel.de

Redaktionsschluss regelmäßig: Eine Woche vor dem Erscheinungstag, donnerstags 12.00 Uhr

60 Jahre DRK-Ortsverein Körperich.

Der Jahrgang 1964 ist ein ganz starker Jahrgang.
Wir wollen auch weiterhin Stärke zeigen und
HEUTE wie FRÜHER durch das Blutspenden helfen Leben zu retten.
Sei auch DU mit dabei beim nächsten Blutspendetermin!

Sommer- Blutspende

für echte **Vollblut-Helden.**

Besondere Feste erlauben besondere Gesten:

- Wir grillen für euch
- Ein Eiswagen ist vor Ort
- Direktverlosung
- Jeder Spendewillige mit dem Geburtsjahr 1964 erhält ein kleines Geschenk

Wir freuen uns auf DICH: DRK-Ortsverein Körperich



Freitag
16.
August

**Körperich
Grundschule**

Gaytalstraße 43
16:30 – 20:00 Uhr

Online Termin buchen.



Sie sollten vor der Blutspende mind. 1,5 - 2 Liter getrunken
und etwas gegessen haben. Bitte bringen Sie Ihren Personalausweis mit.

Weitere Informationen und Spendemöglichkeiten:

Kostenlose Hotline **0800 11 949 11**

 **Deutsches
Rotes
Kreuz**

Blutspendedienst West



Verbandsgemeinde Südeifel
Karriere

Wir suchen zum 01.08.2025 einen

Auszubildenden (w/m/d)

- zum Verwaltungsfachangestellten
- Anwärter zum Verwaltungswirt (2. Einstiegsamt)

Jetzt bewerben unter www.vg-suedeifel.de/karriere



Verbandsgemeinde Südeifel
Karriere

Wir suchen zum 01.08.2025 einen

Auszubildenden (w/m/d)

- Fachinformatiker für Systemintegration

Jetzt bewerben unter www.vg-suedeifel.de/karriere



Gesundheitsforum

DRK-Tagespflege „Sching Zeijt“



Zum Musiknachmittag in der „Sching Zeijt“ laden wir Euch recht herzlich ein am Dienstag, 20.08.2024 von 14:30 Uhr – 16:00 Uhr ein

Wenn Sie Freude am Singen haben oder auch einfach nur zuhören möchten, dann kommen Sie am Mittwoch, 20.08.2024 von 14:30 bis 16:00 Uhr in die DRK-Tagespflege „Sching Zeijt“ im Gesundheitszentrum Neuerburg.

Live präsentieren uns „Günter und Heinz“ bekannte Volkslieder und Schlager von früher. Wer möchte, bekommt Kaffee und Kuchen zum Selbstkostenpreis. Schauen Sie sich bei der Gelegenheit auch die DRK-Tagespflege an - ein besonderes Angebot für die Seniorinnen und Senioren der Verbandsgemeinden Arzfeld und Südeifel.

Das Team der DRK-Tagespflege „Sching Zeijt“ freut sich auf Ihren Besuch und bittet um telefonische Anmeldung unter der Telefonnummer 06564 960 65 98.

Notrufe und Bereitschaftsdienste

Ärztlicher Bereitschaftsdienst

Tel. 116117

Wenn ohne unmittelbare Behandlung Lebensgefahr besteht oder bleibende gesundheitliche Schäden zu befürchten sind, ist der Rettungsdienst unter 112 zu alarmieren.

Augenärztlicher Bereitschaftsdienst Trier

Kassenärztliche Vereinigung 116 117

Da nicht rund um die Uhr ein Arzt anwesend ist bitten wir vorab um telefonische Voranmeldung, damit für Sie unnötige Wartezeiten vermieden werden könne.

Zahnärztlicher Bereitschaftsdienst am Samstag/Sonntag:

Einheitliche zahnärztliche Notrufnummer für den Landkreis Bernkastel-Wittlich, den Eifelkreis Bitburg-Prüm, den Landkreis Trier-Saarburg, den Vulkaneifelkreis und die kreisfreie Stadt Trier:

01805-065100 (14 ct/Min. aus dem deutschen Festnetz, Mobilfunk max. 42 ct/min.).

Weitere Informationen zum zahnärztlichen Notfalldienst können Sie unter www.bzk-trier.de nachlesen.

Eine Inanspruchnahme des zahnärztlichen Notfalldienstes ist nur nach telefonischer Vereinbarung möglich.

Apothekennotdienst

Fr. 16.08.2024

Adler-Apotheke Tel.: 06551/2300

Fr. 08:30 bis Sa. 08:30 Uhr

Hahnstr. 3, 54595 Prüm

Sa. 17.08.2024

Liebfrauen-Apotheke Tel.: 06561/8577

Sa. 08:30 bis So. 08:30 Uhr

Brodheckstr. 9a, 54634 Bitburg

Apotheke am Teichplatz Tel.: 06551/7475

Sa. 08:30 bis So. 08:30 Uhr

Teichplatz 8, 54595 Prüm

So. 18.08.2024

Eifel-Apotheke Tel.: 06561/5311

So. 08:30 bis Mo. 08:30 Uhr

Denkmalstr. 2, 54634 Bitburg

Mo. 19.08.2024

Erlen-Apotheke Tel.: 06525/7710

Mo. 08:30 bis Di. 08:30 Uhr

Hauptstr. 11, 54666 Irrel

Berg-Apotheke Tel.: 06551/3200

Mo. 08:30 bis Di. 08:30 Uhr

Tiergartenstr. 11, 54595 Prüm

Di. 20.08.2024

BEDA-Apotheke Tel.: 06561/683644

Di. 08:30 bis Mi. 08:30 Uhr

Saarstr. 33, 54634 Bitburg

Mi. 21.08.2024

Schloss-Apotheke Tel.: 06564/2198

Mi. 08:30 bis Do. 08:30 Uhr

Poststr. 3, 54673 Neuerburg

Burg-Apotheke Tel.: 06553/961033

Mi. 08:30 bis Do. 08:30 Uhr

Alter Markt 9, 54614 Schönecken

Tiger-Apotheke Tel.: 06580/1577

Mi. 08:30 bis Do. 08:30 Uhr

Schönfelderstr. 46, 54298 Orenhofen

Do. 22.08.2024

Einhorn-Apotheke Tel.: 06554/93040

Do. 08:30 bis Fr. 08:30 Uhr
 Hauptstr. 22, 54649 Waxweiler
 Kur-Apotheke Tel.: 06526/300
 Do. 08:30 bis Fr. 08:30 Uhr
 Neuerburgerstr. 18, 54669 Bollendorf
 Schwänen-Apotheke Tel.: 06562/2355

Do. 08:30 bis Fr. 08:30 Uhr
 Kirchstr. 3, 54662 Speicher

Änderungen vorbehalten

NOTRUF 110
 FEUER 112
 RETTUNGSDIENST 112
 Krankenwagen/Krankentransport 112

Tierärztlicher Notdienst für Kleintiere im Eifelkreis Bitburg-Prüm

An Wochenenden (freitags ab 19.00 Uhr) und Feiertagen erreichen Sie uns unter 0171/8334512, www.tierarzt-notdienst-kreis-bitburg.de

Westnetz GmbH

Störungsnummer Strom: 0800/4112244
 Störung Straßenbeleuchtung:

<https://www.westenergie.de/stoerungsmeldung>

SWT Erdgas Entstörungsnummer: 0800/717-2599

KNE - Kommunale Netze Eifel AöR

Als Betriebsführer für die Wasserversorgung des Eifelkreises
 06551/9512-0

Wasserwerk Trier-Land während der Dienstzeit

Wassermeister Tel.: 0651/9798-702
 Übriges Personal: Tel.: 0651/9798-0

Außerhalb der Dienstzeit

Zentrale Sammelstelle: Tel.: 0651/9798-777

Polizei

Polizeiinspektion Bitburg, Telefon 06561/9685-0
 Bezirksbeamter für die Gemeinden der ehemaligen Verbandsgemeinde Neuerburg:

PHK Roland Goebel, Telefon 06564/69-12512

Bezirksbeamter für die Gemeinden der ehemaligen Verbandsgemeinde Irrel:

PHK Alexander Sprünker, Telefon 06525/79-22511

Schiedsgerichtsbezirke

Schiedsgerichtsbezirk für die Gemeinden der ehemaligen Verbandsgemeinde Neuerburg:

Schiedsrichter Dr. Lothar M. Penning, (Mediator – BDS), Meteriker Str. 21, 54675 Mettendorf Telefon: 06522/1348

E-Mail: Dr.Lothar.Penning@t-online.de

Schiedsgerichtsbezirk für die Gemeinden der ehemaligen Verbandsgemeinde Irrel:

Schiedsrichterin Hiltrud Herrmann, Im Ixenfeld 2, 54668 Niederweis Telefon: 06568/876

E-Mail: herrmann-niederweis@web.de

Das Schiedsamt ist die Stelle, an der die außergerichtliche Streit-schlichtung stattfindet. Die ehrenamtlichen Schiedspersonen schlichten in ihrem Schiedsgerichtsbezirk in straf- und zivilrechtlichen Streitigkeiten wie z.B. Beleidigung, Körperverletzung, Sachschädigung und Bedrohung, wenn kein öffentliches Interesse an einer Strafverfolgung gegeben ist.

SicherheitsberaterInnen für Senioren

Brigitte Malambre, Tel.: 06525/9336635

Telefonseelsorge - rund um die Uhr

- gebührenfrei – vertraulich, ... 0800/111 0 111 und 0800/111 0 222

Veterinärndienst, 06561/15-214

Tierkörperbeseitigung Rivenich, 06508/91430

Deutsches Rotes Kreuz, Hilfsdienste, 06561/60200

Rotkreuz-Sozialstation Neuerburg, 06564/9609800

Service-Center Bettingen, Maximinstraße 9 a, 54646 Bettingen,

..... Tel.: 06527/93423181

Caritas Sozialstation Südeifel, 06561/94 75 9-0

Notruf bei Munitionsfunden, 0171/8249305

Ehrenamtliche Hospizgruppe Westeifel des Caritasverbandes,

..... 06561/967145

Opfertelefon der Kriminalpolizei im Bereich der Polizeidirektion Wittlich in Fällen häuslicher Gewalt pp, 0160/97856155

Gemeinsame amtliche Bekanntmachungen

der **Verbandsgemeinde** und der ihr angehörenden **Gemeinden**

QR-Code scannen und alle
 Sitzungen online einsehen!



oder unter Themen auf www.vg-suedeifel.de/



Einsichtnahme in den Entwurf von Haushaltssatzungen mit dem Haushaltsplan und seinen Anlagen sowie die Möglichkeit zur Einreichung von Vorschlägen

Soweit in diesem Mitteilungsblatt eine Sitzung des Verbandsgemeinderates/ Stadtrates/Ortsgemeinderates bekannt gemacht wird und in der Tagesordnung ein Tagesordnungspunkt mit der Bezeichnung „Beratung und Beschlussfassung über die Haushaltssatzung mit Haushaltsplan“ vorgesehen ist, gilt hierfür Folgendes:

1. Der Entwurf der Haushaltssatzung liegt mit dem Haushaltsplan und seinen Anlagen während der allgemeinen Öffnungszeiten in der Verbandsgemeindeverwaltung Südeifel, Pestalozzistr. 7, 54673 Neuerburg, bis zur Beschlussfassung über die Haushaltssatzung durch den Verbandsgemeinderat / Stadtrat / Ortsgemeinderat zur Einsichtnahme für die Einwohner der Gemeinde aus. Außerdem stehen die Haushaltssatzung mit dem Haushaltsplan und seinen Anlagen als Sitzungsunterlage im Internet unter www.vg-suedeifel.de in dem Bereich „Ratsinformationssystem“ zur Einsichtnahme bereit.
2. Die Einwohnerinnen und Einwohner der Verbandsgemeinde/Stadt/Ortsgemeinde haben die Möglichkeit, innerhalb von 14 Tagen ab der Bekanntmachung der jeweiligen Sitzung bei der Verbandsgemeindeverwaltung Südeifel, Pestalozzistr. 7, 54673 Neuerburg, Vorschläge zum Entwurf der Haushaltssatzung mit dem Haushaltsplan und seinen Anlagen einzureichen. Die Vorschläge sind schriftlich an die Verbandsgemeindeverwaltung oder elektronisch an buergerhaushalt@vg-suedeifel.de einzureichen. Der Gemeinderat wird vor seinem Beschluss über die Haushaltssatzung über die innerhalb dieser Frist eingegangenen Vorschläge in öffentlicher Sitzung beraten und entscheiden.

Wir weisen darauf hin, dass die Bekanntmachung gemäß Hauptsatzung der Verbandsgemeinde, der Ortsgemeinden sowie der Stadt Neuerburg auch im Internet unter www.vg-suedeifel.de (Bereich „Ratsinformationssystem“ -> Recherche; entsprechendes Gremium auswählen und Suche starten) erfolgen kann. Die Bekanntmachung ist bei der jeweiligen Ratssitzung hinterlegt.

Unterrichtung der Einwohner

über die Ergebnisse der Gemeinderatssitzungen

Die Niederschriften über die stattgefundenen Ratssitzungen im Bereich der Verbandsgemeinde Südeifel stehen interessierten Einwohnerinnen und Einwohnern zur Information im Internet unter www.vg-suedeifel.de unter der Rubrik „Ratsinformationssystem“ zur Verfügung.

Gut informiert durch Ihr
 Amts- oder Mitteilungsblatt!

www.wittich.de



Schulen in der Verbandsgemeinde Südeifel

Grundschule Bollendorf Tel.: 06526/443
 Grundschule Karlshausen Tel.: 06564/2213
 Grundschule Körperich Tel.: 06566/961300
 Grundschule Mettendorf Tel.: 06522/920300
 Priv. St.-Josef-Gymnasium Biesdorf Tel.: 06566/8060
 Staatliches Eifelgymnasium Neuerburg Tel.: 06564/96730
 Grund- und Realschule plus Neuerburg Tel.: 06564/96040
 Franziskus Grund- und Realschule plus Irrel Tel.: 06525/9348080

Kindertagesstätten in der Verbandsgemeinde Südeifel

Kita Bollendorf (freier Träger): 06526-370
 St-michael-bollendorf@kita-ggmbh-trier.de
 Familienzentrum
Kita Eisenach (kommunaler Träger): 06506-8541
 Kindergarten.eisenach@web.de
 Verbundkita Familienzentrum Wolsfeld
Kita Irrel (freier Träger): 06525-7047
 St-elisabeth-irrel@kita-ggmbh-trier.de
 Verbundkita Familienzentrum Bollendorf
Kita Karlshausen (kommunaler Träger): 06564-4505
 Kita-karlshausen@gmx.de
 Verbundkita Familienzentrum Neuerburg
Kita Körperich (freier Träger): 06566-550
 St-hubertus-koerperich@kita-ggmbh-trier.de
 Verbundkita Familienzentrum Bollendorf
Kita Mettendorf (freier Träger): 06522-630
 St-josef-mettendorf@kita-ggmbh-trier.de
 Verbundkita Familienzentrum Neuerburg
Kita Neuerburg (kommunaler Träger): 06564-2578
 kita@neuerburg-eifel.de
 Familienzentrum
Kita Ferschweiler (freier Träger): 06523-527
 St-luzia-ferschweiler@kita-ggmbh-trier.de
 Verbundkita Familienzentrum Bollendorf
Kita Holsthum (freier Träger): 06523-286
 Maria-himmelfahrt-holsthum@kita-ggmbh-trier.de
 Verbundkita Familienzentrum Bollendorf

Personalausweise und Reisepässe

Beantragung und Abholung nur noch mit Termin!!!

Eine Terminvereinbarung ist über unsere Onlinebuchung (www.vg-suedeifel.de) oder telefonisch (06564/69-12260) möglich!

Die bis zum **26.07.2024** beantragten **Personalausweise**, die bis zum **14.06.2024** beantragten **Reisepässe** sind von der Bundesdruckerei Berlin eingetroffen. Sofern der/die Ausweis- bzw. Passinhaber/in verhindert ist, kann auch eine bevollmächtigte Person den Personalausweis/Reisepass mit entsprechender Vollmacht (Vordrucke beim Meldeamt oder online erhältlich) in Empfang nehmen. **Bei der Abholung ist der alte/vorläufige Personalausweis/Reisepass mitzubringen.**

Bei der Abholung der Personalausweise bitten wir die Bürgerinnen und Bürger ab 16 Jahren, erst um Terminvereinbarung **nach** Erhalt des PIN-Briefes.

Gerne können Sie über unsere Homepage unter „Online-Dienste“ eine Statusabfrage eines beantragten Personalausweises oder Reisepasses durchführen. Die dafür benötigte Seriennummer finden Sie auf dem bei der Antragstellung ausgehändigten Infoblatt. Das Büro der Außenstelle in **Körperich** bleibt in den Sommerferien in der Zeit vom **15.07.2024 bis einschließlich 26.08.2024** geschlossen. Die Abholung kann gerne in Neuerburg (nur mit Termin) erfolgen!

Ihr Einwohnermeldeamt der
 Verbandsgemeindeverwaltung Südeifel

Rentenangelegenheiten

Um Wartezeiten zu vermeiden, werden alle Rentenversicherungsangelegenheiten nach vorheriger Terminabsprache durchgeführt. Bitte setzen Sie sich vorab mit uns unter der Telefonnummer 06564/69-12640 oder per E-Mail: renten@vg-suedeifel.de in Verbindung.

Veröffentlichungen im Mitteilungsblatt

So erreichen Sie unsere Redaktion:

Veröffentlichungen in unserm Mitteilungsblatt können Sie jederzeit über das Online-Redaktionssystem des Wittich-Verlages einstellen indem Sie sich als Redakteur anmelden. Nähere Informationen hierzu finden Sie auf unserer Internetseite. Alternativ senden Sie Ihren Beitrag an die E-Mail-Adresse: mitteilungsblatt@vg-suedeifel.de.

Auf diese E-Mailadresse haben alle unsere Redaktionsmitglieder Zugriff, so dass wir **ausschließlich** über diese E-Mail-Adresse eine fristgerechte Veröffentlichung der Beiträge in unserem Mitteilungsblatt sicherstellen können. Vielen Dank für Ihr Verständnis.

Ihr Redaktionsteam

Mitteilungen des Fundamtes der Verbandsgemeinde Südeifel

In Utscheid wurden am 01.08.2024 vier junge Katzen gefunden. Bisher konnte kein Besitzer ausfindig gemacht werden.



Hinweise zum Eigentümer der Katzen werden erbeten an die Verbandsgemeindeverwaltung Südeifel unter der Telefonnummer 06564/69-12281 oder 06564/69-12231 oder per Email an ordnungsamt@vg-suedeifel.de.

Verbandsgemeindeverwaltung Südeifel
 - Fundamt -
 Neuerburg, 08.08.2024



Alle Online-Dienste sind aufrufbar über die Homepage der Verbandsgemeinde Südeifel.

Einfach den QR-Code scannen oder über den Link aufrufen:
<https://www.vg-suedeifel.de/Online-Dienste/>



Fragen, Anregungen oder Probleme? Kontaktieren Sie uns:
 Verbandsgemeindeverwaltung Südeifel
 Michael Mainz
 Tel. 06564/69-11202
digital@vg-suedeifel.de

Vorstellung des Online-Dienstes „Antrag auf Ausstellung einer Meldebescheinigung“

Die Meldebescheinigung ist der meistgenutzte Online-Dienst bei der Verbandsgemeinde Südeifel.

Was ist eine Meldebescheinigung?

Die Meldebescheinigung ist ein amtlicher Nachweis, dass eine Person oder auch mehrere Personen in einem gemeinsamen Haushalt an einer bestimmten Adresse gemeldet sind.

Wofür wird eine Meldebescheinigung benötigt?

- Behördliche Angelegenheiten (z.B. Wohngeldantrag, Anträge beim Jobcenter)
- Abschluss von Verträgen (z.B. Arbeitsvertrag)
- Nachweis des Wohnsitzes gegenüber Banken und Versicherungen

In der Verbandsgemeinde Südeifel wird die Meldebescheinigung darüber hinaus sehr häufig von Arbeitnehmern, die in Luxemburg tätig sind, benötigt.

Welche Arten von Meldebescheinigungen gibt es?**Einfache Meldebescheinigung**

Die einfache Meldebescheinigung enthält folgende Daten:

Familienname

Vornamen und Rufname

Geburtsdatum

derzeitige Anschriften nach Haupt- und Nebenwohnung

Erweiterte Meldebescheinigung

Bei der Auswahl der erweiterten Meldebescheinigung können Sie entscheiden, welche weiteren Daten enthalten sein sollen. Das können sein:

Frühere Namen, Doktorgrad, Frühere Anschriften, Ein-/Auszugsdatum, Familienstand, Geburtsort- /land, Geburtsname, Geschlecht Staatsangehörigkeit, Religionszugehörigkeit, Angabe von gesetzlichen Vertretern, Ehegatten, Lebenspartnern, minderjährige Kinder.

Meldebescheinigung für soziale Zwecke

Eine Meldebescheinigung für soziale Zwecke ist gebührenfrei und kann nur in folgenden Fällen beantragt werden:

- bei Beantragung von Kindergeld, Elterngeld und Bafög nach deutschem Recht (Meldebestätigungen bei ausländischem Kindergeld, Elterngeld oder Ausbildungsförderung sind kein sozialer Zweck und daher gebührenpflichtig!)
- bei Angelegenheiten zu gesetzlichen Renten (Meldebestätigungen bei deutschen oder ausländischen Betriebsrenten sowie zur Anerkennung von Erziehungszeiten nach ausländischem Recht sind kein sozialer Zweck und daher gebührenpflichtig!)

Ein Nachweis, dass ein sozialer Zweck vorliegt, muss im Online-Dienst hochgeladen werden.

Welche Gebühren fallen an und wie wird gezahlt?

Die einfache und die erweiterte Meldebescheinigung kosten jeweils 6,50 € und müssen während der Online-Beantragung vorausgezahlt werden.

Folgende Zahlungsmöglichkeiten werden angeboten:

PayPal, Kreditkarte VISA, Kreditkarte Mastercard, giropay

Wie erhalte ich die Meldebescheinigung?

Bei erfolgreicher Zahlung bzw. bei Vorliegen eines sozialen Zwecks bearbeitet die Meldebehörde den Antrag umgehend und schickt die Meldebescheinigung postalisch an die Meldeadresse.

Anregungen, Fragen oder Probleme? Kontaktieren Sie uns:

Michael Mainz

Tel. 06564/69-11202

digital@vg-suedeifel.de

Übersicht über die verfügbaren Online-Dienste

Alle Dienste sind aufrufbar über die Homepage der Verbandsgemeinde Südeifel:

<https://www.vg-suedeifel.de/Online-Dienste/>

Ehrenamt**Ansprechpartner in Irrel**

Caritashaus der Begegnung, Niederweiser Straße 31: Dr. Alexander Knauf, Tel. 06525-933950

Ansprechpartner in Neuerburg

Verbandsgemeindeverwaltung Südeifel, Pestalozzistraße 7: Heidi Wiaime, Tel. 06564-6911222, E-Mail: Ehrenamt@vg-suedeifel.de

Ausschreibung des 11. Jugend-Engagement-Wettbewerbs

Ministerpräsident Alexander Schweitzer hat den Jugend-Engagement-Wettbewerb Rheinland-Pfalz „Sich einmischen – was bewegen“ öffentlich ausgeschrieben.

Der Jugend-Engagement-Wettbewerb ist eine Initiative der Staatskanzlei und ist aus dem „jugendforum RLP“ hervorgegangen. Mit ihm möchte der Ministerpräsident das Engagement Jugendlicher und junger Erwachsener fördern. Konkret können die jungen Bewerberinnen und Bewerber je 500 € für die Realisierung eigener

Projektideen erhalten. Bis zum 27. Oktober 2024 können sich junge Engagierte bewerben.

Sie finden diese und weitere Informationen auch auf unserer Internetseite: <https://wir-tun-was.rlp.de/anerkennen/jugend-engagement-wettbewerb>.

Beauftragte für

Migration, Integration und Gleichstellung**Kommunale Integrationsbeauftragte für den Bereich Irrel**

Ansprechpartnerin für ausländische Mitbürgerinnen und Mitbürger für den Bereich Irrel:

Frau Gunda Gercke-Stolzenbach, Sprechstunden nur nach Terminvereinbarung. Tel.: 06523/1261

E-Mail: gunda.gercke@yahoo.de

Handy-Nr. 0170-3839484.

Mitteilungen aus dem Felsenland Südeifel**Umweltbildung, Erlebniswanderungen und weitere spannende Naturerlebnisse im Felsenland Südeifel**

Aktuelle Veranstaltungen, alle Details und Online-Buchung unter www.felsenland-suedeifel.de/buchbare-erlebnisse

8.9.2024: Wanderung von der Lambachpumpe Ernzen zum Schloss Weilerbach – Veranstaltung zum Tag des offenen Denkmals

Die Lambachpumpe in Ernzen ist ein Denkmal für die industrielle Entwicklung unserer Region. Lambachpumpen versorgten zwischen 1890 und 1980 einen großen Teil der ländlichen Bevölkerung mit Trinkwasser. Sie brachten den Menschen auf dem Land den Fortschritt, der bis dahin den Einwohnern der Großstädte vorbehalten waren. Mit dem erfahrenen Wanderführer Gerhard Krämer geht es auf dieser 5 km langen Wanderung entlang der alten Wasserleitungen am ursprünglichen Pumpenhaus vorbei zum Schloss Weilerbach.

- Geführte Wanderung mit historischen Highlights
- Besichtigung der Lambachpumpe Ernzen und einzigartige Möglichkeit, sie in Aktion zu erleben
- Imbissmöglichkeit (kostenpflichtig) am Startpunkt in Ernzen
- Teilnahmegebühr: 5,00 €
- Treffpunkt: Pumpenhaus Ernzen (100 m Fußweg vom Wanderparkplatz Felsenweiher Ernzen)

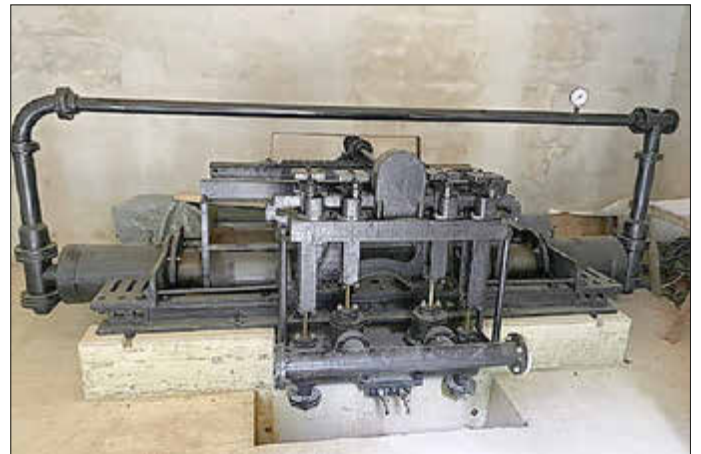

14.9.2024: Naturparkakademie – Outdoorapotheke, Soforthilfe mit Wildpflanzen

Man stolpert bei einer Wanderung, verstaucht sich Gelenke, zieht sich eine Wunde zu oder fängt sich einen Sonnenbrand ein. Was nun? Auf dieser Wanderung mit Workshop lernen die TeilnehmerInnen Nützliches über die Heilkraft der Pflanzen - die Apotheke direkt zu unseren Füßen!

- Sammeln und Bestimmen von Wildkräutern
- Herstellen von Cremes oder Tinkturen
- Kleiner Wildkräuterimbiss
- Veranstaltung im Rahmen der Naturparkakademie im Naturpark Südeifel
- Für Erwachsene und Familien mit Kindern ab 8 Jahren
- Teilnahmegebühr: 29,90 € für Erwachsene, 19,90 € für Kinder
- Treffpunkt: Naturerlebniswerkstatt Teufelsschlucht Erzen



28.9.2024: Naturparkakademie - Teuflich-wildes Naturhandwerk

Die Natur bietet vielseitige Materialien, die zum Bauen, Gestalten, Spielen und Entdecken anregen. Dieses erlebnis- und handlungsorientierte Erforschen und dabei wieder eine nachhaltige, naturnahe Lebensweise zu erlernen - darum geht es in dieser Veranstaltungsreihe.

- Jahreszeitlich angepasstes, wechselndes Programm
- Sammeln, ernten und verarbeiten unterschiedlichster Naturmaterialien
- Wildkräuter kochen
- Führen eines „Natur-Tagebuchs“
- Veranstaltung im Rahmen der Naturparkakademie im Naturpark Südeifel
- Für Kinder ab 6 Jahren
- Teilnahmegebühr: 14,90 €
- Treffpunkt: Naturerlebniswerkstatt Teufelsschlucht Erzen



Unser Tipp: Viele weitere tolle Gruppenangebote können nach Rücksprache zu einem Wunschtermin gebucht werden.

Alle Details zu den Veranstaltungen sowie die Möglichkeit, direkt online zu buchen gibt es unter www.felsenland-suedeifel.de/buchbare-erlebnisse

Kontakt: Felsenland Südeifel Tourismus GmbH, Neuerburger Straße 6, 54669 Bollendorf, Tel. 06525-93393-0, E-Mail: info@felsenland-suedeifel.de, www.felsenland-suedeifel.de

Wanderwoche Südeifel 2024

Auch im Jahr 2024 findet wieder die Wanderwoche Südeifel statt. Vom 28.09. - 03.10.2024 veranstalten die Tourist-Informationen der Südeifel fünf geführte Wanderungen und einen Wandermarathon. So ist eine ausgiebige Erkundung der Region Südeifel möglich.

Den Anfang macht das **Felsenland Südeifel** am **28.09.2024**. Bei dieser Wanderung entlang der Nat'Our Route 4 - Ourtalschleife hat man die einmalige Möglichkeit, die sich im Privatbesitz befindliche

Burg Falkenstein zu besichtigen. Durchgeführt vom Burgherrn persönlich, kann man bei dieser Führung einen exklusiven Einblick in eine der bekanntesten Burganlagen der Südeifel gewinnen. Von hier aus hat man einen schönen Ausblick auf die Our und die Ourtschleife von Waldhof-Falkenstein. Start- und Zielpunkt der Tour ist der Wanderparkplatz Waldhof-Falkenstein. Ein Abschlussessen auf Schloss Kewenig bei Körperich bildet das Ende des Tages.



Die Wanderung im Felsenland Südeifel am 28.9. führt entlang des Premiumweges Nat'Our Route 4 - Ourtalschleife

Am zweiten Tag, dem **29.09.2024**, veranstaltet die Tourist-Information **Bitburger Land** eine Wanderung in den „Gransdorfer Büsch“ mit Startpunkt auf dem Dorfplatz Gransdorf. Die Route dieser Tour besteht hauptsächlich aus naturbelassenen Pfaden und weichen Waldwegen. Gegessen wird im Gasthaus Holzwurm, wo man die Eifeler Küche kennenlernen kann.

Am **30.09.2024** werden im **Islek** die Wälder um die Machtemesmühle bei Daleiden erkundet. Start- und Zielpunkt ist das dortige Waldhotel. Vom Hotel aus führt die Route entlang des Heimbachs nach Daleiden zum Ehrenfriedhof und anschließend auf dem Mathiasweg wieder zurück. Mobilitätseingeschränkte Personen können auch an dieser Wanderung teilnehmen und ein Swiss Trac ausleihen.

Die Wanderung der **deutsch-luxemburgischen Tourist-Information** Langsur am **01.10.2024** steht dann unter dem Motto „Vielfältiges Luxemburg“. Beeindruckende Felsschichten, kühle Wälder und romantische Bachläufe laden zum Entdecken ein. Beim Genuss von unterschiedlichen Weinen während der Wanderung lernt man die Weinkultur der Großregion näher kennen; ein asiatisches Abschlussessen bildet den Abschluss.

Im **Prümer Land** findet am **02.10.** eine 3-Täler-Wanderung statt. Startpunkt ist das Eisenbahnmuseum in Pronsfeld. Bergauf und bergab, durch naturbelassene Täler mit sich durch die Natur schlängelnden Bachläufen und über aussichtsreiche Höhen wird unter anderem das Naturschutzgebiet Alfbachtal durchschritten. Hier fühlt sich der Biber heimisch und hat sich seinen Lebensraum zurückerobert.

Das Ende der Wanderwoche bildet der **Wandermarathon Eifel 2024 am 03.10. in und um Wittlich**. Die Streckenführung verspricht ein weiteres Mal mannigfaltige Abwechslung und puren Naturgenuss. Drei Strecken stehen zur Auswahl: der Wandermarathon über 42 km, der Halbwandermarathon über 21 km und eine Familienwanderung von 11 km.

Alle Infos zu den einzelnen Wanderungen sowie Buchung unter: www.eifel-direkt.de/wanderwoche



VHS

Anmeldungen, Anfragen, Informationen:

Volkshochschule Südeifel
Natalie Korbel – Leiterin der VHS
Pestalozzistr. 7, 54673 Neuerburg



QR-Code scannen und direkt online buchen!

E-Mail: vhs@vg-suedeifel.de
Tel. Nr.: 0 65 64 / 69-12272
dienstags 08:00 Uhr bis 16:00 Uhr
donnerstags 08:00 Uhr bis 18:00 Uhr
mittwochs und freitags 08:00 Uhr bis 12:00 Uhr

Das gesamte Kursangebot der VHS Südeifel und das gesamte Kursangebot der KVHS des Eifelkreises Bitburg-Prüm kann bequem online gebucht werden unter www.kvhs-bitburg-pruem.de

Kurse

Fitness und Entspannung mit ZENbo Balance

ZENbo Balance ist ein Kurskonzept, das fernöstliche Bewegungsübungen, aus dem Yoga, Qi Gong und Tai-Chi, sowie klassische Entspannungsverfahren, wie z. B. die Progressive Muskelentspannung und Autogenes Training mit Meditation & ZEN vereint. Ein ganzheitlicher Body & Mind Kursformat.

Am Anfang der Kurseinheit hilft die Meditation oder eine Anfangsentspannung zur Zentrierung und Klärung des Geistes und um „anzukommen“. Anschließend folgen Atemübungen und danach zum Aufwärmen der Sonnengruß.

Die anschließenden Übungen, hauptsächlich Dehnübungen, fördern Ihr inneres Gleichgewicht, als auch Ihren Gleichgewichtssinn. Ihre Beweglichkeit wird verbessert, Bauch und Rücken werden gekräftigt und die Körperwahrnehmung wird geschult.

Die Stunde endet mit einer Entspannungsübung, die Ihnen Kraft gibt für die kommende Woche.

Dieser Kurs ist für Frauen und Männer jeden Alters, sowie Anfänger und Fortgeschrittene geeignet.

Bitte bringen Sie eine Matte, eine Decke, ein Meditationskissen und warme Socken mit.

Termine: Donnerstag, ab 29.08.2024
Uhrzeit: 16:00 Uhr bis 17:15 Uhr
Dauer: 13x
Ort: Prümzurly, Dorfgemeinschaftshaus
Leitung: Gabi Peters
Teilnehmerbeitrag: 90,00 €

Yoga Sanft

Die Yogastunde beginnt mit einer Anfangsentspannung, die zum innerlichen sammeln und ankommen dient. Danach praktizieren wir 1 bis 2 Atemübungen. Diese erhöhen das Lungenvolumen, die körpereigene Energie, Vitalität und ihre Konzentration. Hiernach wird der gesamte Körper, bzw. die Muskeln mit dem Sonnengruß aufgewärmt. Sie erlernen verschiedene Varianten des Sonnengrußes (Rückengerecht bis etwas anspruchsvoller)

Anschließend wenden wir uns den Asanas zu und dehnen und strecken den Körper. Ihr Körper gewinnt mehr Flexibilität, vor allem in der Wirbelsäule und wird gelenkiger und beweglicher. Durch langes, konzentriertes Halten der Asanas kräftigen Sie Ihre gesamte Muskulatur. Diese wird besser durchblutet, zudem können sich Verspannungen in verschiedenen Muskelpartien besser abbauen. Ihre Konzentration wird erhöht, ihr körperliches Wohlbefinden verbessert sich, sowie die Lebensenergie. Zum Abschluss regenerieren die Muskeln mit einer Endentspannung.

Bitte mitbringen: bequeme, warme Kleidung, Socken, Gymnastikmatte, eine Decke als Unterlage, wenn vorhanden ein Meditationskissen

Termine: Donnerstag, ab 29.08.2024
Uhrzeit: 17:30 Uhr bis 19:00 Uhr
Dauer: 13 x
Ort: Prümzurly, Dorfgemeinschaftshaus
Leitung: Gabi Peters
Teilnehmerbeitrag: 90,00 €

Yoga Mittelstufe

In der Yoga Mittelstufe praktizieren Sie schon etwas fortgeschrittener die Yoga Vidya Grundreihe, auch mit Variationen und in verschiedenen Schwierigkeitsgraden. Die Grundatemtechniken werden vertieft, sie lernen weitere Atemtechniken, sowie Entspannungs- und Meditationstechniken kennen

Durch bereits erworbenen Kenntnisse können Sie ihre regelmäßige Praxis vertiefen und werden schon bald feststellen, dass nicht nur ihr Körper stärker, entspannter und flexibler ist, sondern das Sie auch von den Wirkungen des Yoga auf Geist und Psyche profitieren

Bitte mitbringen: bequeme, warme Kleidung, Socken, Gymnastikmatte, eine Decke als Unterlage, wenn vorhanden ein Meditationskissen

Termine: Donnerstag, ab 29.08.2024
Uhrzeit: 19:10 Uhr bis 20:40 Uhr
Dauer: 13 x
Ort: Prümzurly, Dorfgemeinschaftshaus
Leitung: Gabi Peters
Teilnehmerbeitrag: 90,00 €

Kindertanz-Kurs

Habt ihr Lust zu tanzen und euch zu bewegen? Dann seid ihr herzlich eingeladen zum Kindertanzen.

Alle Kinder zwischen 6 und 10 Jahren können daran teilnehmen.

Die Kinder lernen durch spielerische Art und Weise, altersgerechte Tanz-Inhalte kennen. Dies wirkt sich positiv auf die körperliche, geistige Entwicklung der Kinder aus. Zudem fördert es die Sozialkompetenzen der Kinder untereinander.

Bitte bequeme Tanzkleidung und eine verschließbare Trinkflasche mitbringen.

Termine: Montag, ab dem 02.09.2024
Uhrzeit: 16:30 Uhr bis 17:30 Uhr
Dauer: 8x
Ort: Prümzurly, Dorfgemeinschaftshaus
Leitung: Enya Otto
Teilnehmerbeitrag: 50,00 €

Fußreflexzonenmassage

Die Fußreflexzonenmassage ist eine energetische Massagetechnik, bei der durch die Behandlung der Füße der gesamte Körper beeinflusst werden soll. Ziel der Fußreflexzonenmassage ist es, den Menschen ins körperlich-geistig-seelische Gleichgewicht zu bringen. Die Selbstheilungskräfte des Körpers werden aktiviert. Positive Effekte: Harmonisierung der Organe, Schlacken werden ausgeschieden, Muskelverspannungen lösen sich, Anregung von Durchblutung und Lymphfluss. Vermittelt werden die Grundkenntnisse über die Fußreflexzonen und Techniken zur Selbstmassage. Die Fußreflexzonenmassage ist eine gute Ergänzung zur Handreflexzonenmassage.

Termin: Samstag, der 05.09.2024
von 09:00 – 13:30 Uhr
Leitung: Margit Wachuda
Ort: Gesundheitszentrum Neuerburg, Bitburger Str. 17
Teilnehmerbetrag: 40,00 €

Gesundheit in deinen Händen – Einführung in die Handreflexzonenmassage

Die Reflexzonen an der Hand stehen in engem Kontakt mit den Organen des Körpers. Mit spezieller Massagetechnik und Harmonisierungsgreifen können wir auf die Organe einwirken. Körpereigene Regulations- und Abwehrkräfte werden aktiviert, die Entspannung der Muskulatur und die Aktivierung der Stoffwechselfvorgänge werden unterstützt. Im Alltag können Sie diese Massagetechnik leicht bei sich und anderen anwenden.

Sie lernen die Anatomie der Hand kennen, die Reflexzonen und deren Aktivierung.

Termin: Mittwoch, der 29.10.2024
von 19:00 – 21:30 Uhr
Leitung: Margit Wachuda
Ort: Gesundheitszentrum Neuerburg, Bitburger Str. 17
Teilnehmerbetrag: 40,00 €

Kreatives Malen für Anfänger und Fortgeschrittene

Am Montag, 19.02.2024 und Dienstag, den 20.01.2024 beginnen **zwei** weitere Kurse kreatives Malen – Zeichnen, Aquarell, Acryl, Öl, Pastell. Diese Kurse richten sich an Anfänger und Fortgeschrittene. Die Teilnehmer werden da abgeholt, wo sie im Moment mit ihrer kreativen Malerei stehen; gleichzeitig werden Anfängern die zeichnerischen und malerischen Fähigkeiten vermittelt, ohne die eigene Ausdrucksweise zu stark zu beeinflussen. Der Dozentin ist es wichtig, dass die Kursteilnehmer im Zuge des Kurses zu einem eigenen Stil finden.

Kursbeginn: Dienstag, 15.10.2024
von 09:00 Uhr bis 12:00 Uhr
Dauer: 10 x á 3 Zeitstunden
Ort: Dorfgemeinschaftshaus Prümzurly
Kursleitung: Frau Hedi Westram
Teilnehmerbeitrag: 120,00 €

Anmeldungen, Anfragen, Informationen:

Volkshochschule Südeifel
Natalie Korbel – Leiterin der VHS
Pestalozzistr. 7, 54673 Neuerburg
E-Mail: korbel.natalie@vg-suedeifel.de
Tel. Nr.: 0 65 64 / 69-12272
dienstags 08:00 Uhr bis 16:00 Uhr
donnerstags 08:00 Uhr bis 18:00 Uhr
mittwochs und freitags 08:00 Uhr bis 12:00 Uhr

Amtliche Bekanntmachungen der

ORTSGEMEINDEN**Alsdorf****Sitzung des Ortsgemeinderates Alsdorf****Bekanntmachung**

Am Dienstag, 20.08.2024 findet um 19:00 Uhr eine Sitzung des Ortsgemeinderates Alsdorf statt.

Sitzungsort: Jugendheim, Alsdorf

Tagesordnung**Öffentliche Sitzung**

1. Dritte Satzung zur Änderung der Friedhofssatzung; Beratung und Beschlussfassung
2. Festlegung der Gebühr für Rasenurnengräber; Beratung und Beschlussfassung
3. Umrüstung der Straßenbeleuchtung auf LED-Technik
4. Gründung eines Fördervereins
5. Bau- und Grundstücksangelegenheiten
6. Kommunalaufsichtliche Beteiligung zur Haushaltssatzung mit Haushaltsplan für die Jahre 2024 und 2025
7. Sonstiges

Nichtöffentliche Sitzung

1. Bau- und Grundstücksangelegenheiten
2. Sonstiges

Die Sitzung wird hiermit öffentlich bekannt gemacht.

Alsdorf, den 08.08.2024

Gez. Manfred Heinen

Ortsbürgermeister der Ortsgemeinde

Altscheid**Konstituierende Sitzung des Ortsgemeinderates Altscheid****Bekanntmachung**

Am Dienstag, 20.08.2024 findet um 19:30 Uhr eine Sitzung des Ortsgemeinderates Altscheid statt.

Sitzungsort: Dorfgemeinschaftshaus, Altscheid

Tagesordnung**Öffentliche Sitzung**

1. Verpflichtung der Ratsmitglieder
2. Ernennung des/der urgewählten Ortsbürgermeisters / Ortsbürgermeisterin, ggf. Vereidigung und Einführung in das Amt
3. Wahl der ehrenamtlichen Beigeordneten, Ernennung, ggf. Vereidigung und Einführung in das Amt
4. Bildung der Ausschüsse; Wahl der Ausschussmitglieder
5. Anfragen und Mitteilungen

Die Sitzung wird hiermit öffentlich bekannt gemacht.

Altscheid, den 08.08.2024

Gez. Lothar Theisen

Geschäftsführender Ortsbürgermeister der Ortsgemeinde

Bauler**Bekanntmachung über die Wahl der Ortsbürgermeisterin und der Beigeordneten in der Gemeinde Bauler**

In der konstituierenden Sitzung des Gemeinderates Bauler am 01.08.2024 wurden der Ortsbürgermeister und die Beigeordneten gewählt, vereidigt und in ihre Ämter eingeführt.

Zur Ortsbürgermeisterin wurde **Frau Marianne Milbert** gewählt.

Zum Ersten Beigeordneten wurde **Herr Werner Peters** gewählt.

**Biesdorf****Bekanntmachung über die Wahl des Ortsbürgermeisters und der Beigeordneten in der Gemeinde Biesdorf**

In der konstituierenden Sitzung des Gemeinderates Biesdorf am 01.08.2024 wurden der Ortsbürgermeister und die Beigeordneten gewählt, vereidigt und in ihre Ämter eingeführt.

Zum Ortsbürgermeister wurde **Herr Alwin Houscht** gewählt.

Zum Ersten Beigeordneten wurde **Herr Alfred Bormann** gewählt.

Zur weiteren Beigeordneten wurden **Frau Andrea Gruben** gewählt.

**Bollendorf****Konstituierende Sitzung des Ortsgemeinderates Bollendorf****Bekanntmachung**

Am Donnerstag, 22.08.2024 findet um 20:30 Uhr eine Sitzung des Ortsgemeinderates Bollendorf statt.

Sitzungsort: Abteihof, Bollendorf

Tagesordnung**Öffentliche Sitzung**

1. Verpflichtung der Ratsmitglieder
2. Wahl des/der ehrenamtlichen Ortsbürgermeister(s)/(in), Ernennung, Vereidigung und Amtseinführung
3. Wahl der ehrenamtlichen Beigeordneten, Ernennung, ggf. Vereidigung und Einführung in das Amt
4. Bildung der Ausschüsse; Wahl der Ausschussmitglieder
5. Auftragsvergaben
Umgestaltung Sauerstaden - Elektroarbeiten
6. Forstzweckverband Südeifel;
Entsendung von Mitgliedern in die Verbandsversammlung
7. Anfragen und Mitteilungen

Die Sitzung wird hiermit öffentlich bekannt gemacht.

Bollendorf, den 08.08.2024

Gez. Agathe Hunewald

Geschäftsführende 1. Beigeordnete der Ortsgemeinde

**Dauwelshausen****Konstituierende Sitzung des Ortsgemeinderates Dauwelshausen****Bekanntmachung**

Am Donnerstag, 22.08.2024 findet um 19:00 Uhr eine Sitzung des Ortsgemeinderates Dauwelshausen statt.

Sitzungsort: Bürgerhaus am 50. Breitengrad, Dauwelshausen

Tagesordnung**Öffentliche Sitzung**

1. Verpflichtung der Ratsmitglieder
2. Ernennung des/der urgewählten Ortsbürgermeisters / Ortsbürgermeisterin, ggf. Vereidigung und Einführung in das Amt
3. Wahl der ehrenamtlichen Beigeordneten, Ernennung, ggf. Vereidigung und Einführung in das Amt
4. Bildung der Ausschüsse; Wahl der Ausschussmitglieder
5. Kommunalaufsichtliche Beteiligung zur Haushaltssatzung mit Haushaltsplan für die Jahre 2024 und 2025
6. Anfragen und Mitteilungen

Die Sitzung wird hiermit öffentlich bekannt gemacht.

Dauwelshausen, den 08.08.2024

Gez. Wolfram Bollig

Geschäftsführender Ortsbürgermeister der Ortsgemeinde



Dorfwettbewerb „Unser Dorf hat Zukunft“

Herzliche Einladung zur Teilnahme am Besuch der Wertungskommission „Unser Dorf hat Zukunft“ in Eisenach am 29. August um 09:00 Uhr.

Eisenach nimmt teil am Dorfwettbewerb 2024 „Unser Dorf hat Zukunft“!

Am **Donnerstag, den 29. September um 09:00 Uhr** kommt die Wertungskommission, um Eisenach zu besichtigen und einzuschätzen, inwieweit wir uns auf den Weg in die Zukunft gemacht haben. Dafür haben wir zwei Stunden Zeit. Diese 120 Minuten sind vollgepackt mit Informationen.

Mit einer Kurzpräsentation werden wir die Highlights unseres Dorfes präsentieren. Doch wir brauchen **viele Eisenacher**, um unsere Dorfgemeinschaft und unser „Wir-Gefühl“ zu präsentieren.

Recht herzlich möchten wir Sie daher einladen bei der Präsentation und beim Dorfrundgang dabei zu sein.

Je mehr Eisenacher kommen, desto besser.

Wir bedanken uns schon heute für Deine Teilnahme.

Noch eine Bitte: Lade auch Deine Nachbarn oder Bekannte ein - vielleicht haben die noch nichts von diesem besonderen Tag für unser Dorf gehört.

Ortsgemeinde Eisenach



Spielenachmittag 60+ in Eisenach

Lust auf Karten oder Gesellschaftsspiele?

Am **Montag, 26. August 2024 ab 15.30 Uhr** lädt das VBW Eisenach zum Spielenachmittag ins Dorfgemeinschaftshaus Eisenach ein. Es wird spielfreudigen Menschen der Generation 60plus eine Möglichkeit des gemütlichen Zusammenseins geboten.

Spielen macht Freude und tut Geist und Seele gut.

Miteinander Zeit verbringen, dazu Kaffee und Kuchen genießen – so kann ein unterhaltsamer und spannender Spielenachmittag aussehen.

Wir holen die klassischen Gesellschaftsspiele wieder hervor und spielen miteinander.

Eine Auswahl an klassischen und bekannten Karten- und Brettspielen steht bereit. Gerne können eigene Spiele mitgebracht werden.

Weitere Infos bei: Martina Kremer 06506 - 910 360, Sandra Giering 06506 - 912 80 97.

Auf eine rege Beteiligung und viel Spaß beim Spielen,

Das Team vom Volksbildungswerk Eisenach.



Konstituierende Sitzung am 30. Juli 2024

In der konstituierenden Sitzung am 30. Juli 2024 wurde der neu gewählte Gemeinderat eingeführt und verpflichtet.

Erika Schönhofen wurde einstimmig vom Gemeinderat als Ortsbürgermeisterin wiedergewählt und erhielt vom 1. Beigeordneten Berthold Scholer die Ernennungsurkunde.

An ihre Stelle rückte Melanie Palzer in den Gemeinderat nach.

Zum 1. Beigeordneten wählte der Gemeinderat jeweils einstimmig Berthold Scholer, zum 2. Beigeordneten Richard Kimmlingen.



Neuer Gemeinderat: Verbandsbürgermeisterin Anna Carina Krebs, Melanie Palzer, Jörg Nusbaum, Elisabeth Fink, David Becker, Erika Schönhofen, Klaus-Peter Lunkes, Berthold Scholer, Richard Kimmlingen, Hans Erhard Poß

Auf eigenen Wunsch sind Werner Horn (nach 10 Jahren), Burkhard Molitor (nach 15 Jahren) und Johannes Diederich (nach 25 Jahren) aus dem Gemeinderat ausgeschieden.

Sie wurden von der Ortsbürgermeisterin geehrt und entlassen. Vielen herzlichen Dank für die für äußerst angenehme und konstruktive Zusammenarbeit und die vielen geleisteten ehrenamtlichen Sitzungs- und Arbeitsstunden zum Wohle des Dorfes!



Ausgeschiedene Ratsmitglieder Erika Schönhofen, Werner Horn, Burkhard Molitor, Johannes Diederich, Anna Carina Krebs

Außerdem erhielten Berthold Scholer und Erika Schönhofen für 20 Jahre, sowie Johannes Diederich für 25 Jahre, Ehrenurkunden des Gemeinde- und Städtebundes Rheinland-Pfalz.

Anna Carina Krebs bedankte sich ihr langjähriges kommunalpolitisches Engagement.

Bitte beachten Sie bei Texteinreichungen

Hervorhebungen wie unterstreichen, kursiv oder Großbuchstaben können bei Texten nicht übernommen werden.



Ferschweiler

Ferschweiler



Ob UNO oder Skat,
ob jung oder betagt,
wir haben für euch die schönsten Spiele am Start



Donnerstag, 22. August 2024

15.00 – 17.00 Uhr

Dorfgemeinschaftshaus

Wir würden gerne die Brett- und Kartenspiele von „Früher“ an die Jugendlichen weitergeben und die „Neuen“ den Senioren zeigen.

Damit dies möglich wird, wäre es schön bei den nächsten Spielenachmittagen Spielfreudige jeden Alters begrüßen zu können.

Das Spiele-Team der Plateau Freunde

Spiel mit!

Fischbach-Oberraden

Bekanntmachung über die Wahl des Ortsbürgermeisters und der Beigeordneten in der Gemeinde Fischbach-Oberraden

In der konstituierenden Sitzung des Gemeinderates Fischbach-Oberraden am 06.08.2024 wurden der Ortsbürgermeister und die Beigeordneten gewählt, vereidigt und in ihre Ämter eingeführt. Zum Ortsbürgermeister wurde **Herr Egon Thielen** gewählt. Zum Ersten Beigeordneten wurde **Herr Otmar Winter** gewählt. Zum weiteren Beigeordneten wurden **Herr Norbert Becker** gewählt.



Herbstmühle

Konstituierende Sitzung des Ortsgemeinderates Herbstmühle

Bekanntmachung

Am Donnerstag, 22.08.2024 findet um 18:00 Uhr eine Sitzung des Ortsgemeinderates Herbstmühle statt.

Sitzungsort: Wohnung des Ortsbürgermeisters, Herbstmühle

Tagesordnung

Öffentliche Sitzung

1. Verpflichtung der Ratsmitglieder

2. Wahl des/der ehrenamtlichen Ortsbürgermeister(s)/(in), Ernennung, Vereidigung und Amtseinführung
3. Wahl der ehrenamtlichen Beigeordneten, Ernennung, ggf. Vereidigung und Einführung in das Amt
4. Bildung der Ausschüsse; Wahl der Ausschussmitglieder
5. Ehrung langjähriger Ratsmitglieder
6. Anfragen und Mitteilungen

Die Sitzung wird hiermit öffentlich bekannt gemacht.

Herbstmühle, den 08.08.2024

Gez. Bruno Schoos

Geschäftsführender Ortsbürgermeister der Ortsgemeinde



Hüttingen bei Lahr

Herzliche Einladung zum Helferfest

Das verheerende Unwetter an Pfingstsonntag 2024 hat unser privates Ofen- und Eisenmuseum in Hüttingen bei Lahr radikal zerstört.

Dank der direkten Hilfe von vielen helfenden Händen von Feuerwehren, Privatpersonen, Firmen, etc. sind wir mit dem Wiederaufbau schon soweit, dass wir im September 2024 wieder öffnen können!

Wir sagen von ganzem Herzen **Dankeschön** für die enorme Hilfe, für Geld- und Sachspenden, für die Unterstützung – auch jetzt noch! -

und laden alle Helfer und Spender ein zu einem „Nachmittag im Museum“

Sonntag 25.08.2024, ab 14:00 Uhr

ins Ofen- und Eisenmuseum, Am Römerberg 10

in 54675 Hüttingen bei Lahr

Wir hoffen, dass Ihr kommen könnt und sagen „Herzlich willkommen“

*Die Museumsmacher
Brigitte und Theo Lukas*



Irrel

„Hand in Hand für Irrel“ bietet folgende Aktivitäten an

Mitmachen ist ausdrücklich erwünscht, wir freuen uns über Ideen und Engagement

Eardeler Café

jeden Montag 09:30 - 11:00 Uhr im Caritashaus Neue Mitte einfach vorbeikommen und sich nett unterhalten

Frauentreff

1x im Monat, Termininfos über Aufnahme in WhatsApp-Gruppe

Kontakt: Astrid Brenner/Martina Recht

Handy-Nr. 0163 2787 563 / 0175 8772 333

Nordic-Walking-Gruppe

!!! NEU!!! jeden Montag und Donnerstag um 17 Uhr

für Frauen und Männer → ab Straßenmeisterei, einfach mal ausprobieren

Gemeinschaftsgarten

ein Treffpunkt für alle irrel'er Einwohner, die „aufm Werth“ Interesse am gemeinsamen Gärtnern haben.

Erstkontaktaufnahme über Mail: eardel@web.de / Handy: 06525 7459



Karlshausen

DER FÖRDERVEREIN KARLSHAUSEN E.V. LÄDT EIN ZUR

KIRMES IN KARLSHAUSEN



SONNTAG
08.09.2024
AUF DEM SCHULHOF

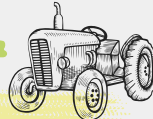

AB 10:30 UHR FRÜSCHOPPEN MIT DEM
MV RODERSHAUSEN

OLDTIMERAUSSTELLUNG
KAFFEE & KUCHEN

16-18 UHR LIVE-MUSIK
MIT SEBASTIAN SCHAFER



KINDERSCHMINKEN
&
HÜPFBURG



AB 11:30 UHR
MITTAGESSEN

ANMELDUNG WEITERER OLDTIMERAUSSTELLER UNTER
01522-8320462



Körperich

Sitzung des Ortsgemeinderates Körperich

Bekanntmachung

Am Donnerstag, 29.08.2024 findet um 20:00 Uhr eine Sitzung des Ortsgemeinderates Körperich statt.

Sitzungsort: Dorfgemeinschaftshaus, Körperich

Tagesordnung

Öffentliche Sitzung

1. Einwohnerfragestunde
2. Einführung und Verpflichtung von neuen Ratsmitgliedern
3. Beratung Haushaltssatzung/Haushaltsplan für die Jahre 2024/2025
4. Auftragsvergaben
5. Bau- und Grundstücksangelegenheiten
6. Anfragen und Mitteilungen

Nichtöffentliche Sitzung

1. Bau- und Grundstücksangelegenheiten
2. Personalangelegenheiten
3. Anfragen und Mitteilungen

Die Sitzung wird hiermit öffentlich bekannt gemacht.

Körperich, den 08.08.2024

Gez. Hermann-Josef Hecker

Ortsbürgermeister der Ortsgemeinde



Kruchten

Bekanntmachung über die Wahl der Beigeordneten in der Gemeinde Kruchten

In der konstituierenden Sitzung des Gemeinderates Kruchten am 01.08.2024 wurden die Beigeordneten gewählt, vereidigt und in ihre Ämter eingeführt.

Zum Ersten Beigeordneten wurde **Herr Stefan Billen** gewählt.

Zu weiteren Beigeordneten wurden **Frau Franziska Hermes** und **Herr Dietmar Mayer** gewählt.

Sitzung des Ortsgemeinderates Kruchten

Bekanntmachung

Am Mittwoch, 04.09.2024 findet um 20:15 Uhr eine Sitzung des Ortsgemeinderates Kruchten statt.

Sitzungsort: Dorfgemeinschaftshaus, Kruchten

Tagesordnung

Öffentliche Sitzung

1. Einwohnerfragestunde
2. Wahl des/der ehrenamtlichen Ortsbürgermeister(s)/(in), Ernennung, Vereidigung und Amtseinführung
3. Beratung und Beschlussfassung der Haushaltssatzung mit Haushaltsplan für die Jahre 2024/2025
4. Bau- und Grundstücksangelegenheiten
5. Anfragen und Mitteilungen

Nichtöffentliche Sitzung

1. Bau- und Grundstücksangelegenheiten
2. Anfragen und Mitteilungen

Die Sitzung wird hiermit öffentlich bekannt gemacht.

Kruchten, den 08.08.2024

gez. Stefan Billen

1. Beigeordneter der Ortsgemeinde

Keppeshausen

Konstituierende Sitzung des Ortsgemeinderates Keppeshausen

Bekanntmachung

Am Dienstag, 20.08.2024 findet um 18:00 Uhr eine Sitzung des Ortsgemeinderates Keppeshausen statt.

Sitzungsort: Wohnung des Ortsbürgermeisters, Keppeshausen

Tagesordnung

Öffentliche Sitzung

1. Verpflichtung der Ratsmitglieder
2. Wahl des/der ehrenamtlichen Ortsbürgermeister(s)/(in), Ernennung, Vereidigung und Amtseinführung
3. Wahl der ehrenamtlichen Beigeordneten, Ernennung, ggf. Vereidigung und Einführung in das Amt
4. Bildung der Ausschüsse
Wahl der Ausschussmitglieder
5. Anfragen und Mitteilungen

Die Sitzung wird hiermit öffentlich bekannt gemacht.

Keppeshausen, den 08.08.2024

Gez. Eduard Klasen

Geschäftsführender Ortsbürgermeister der Ortsgemeinde

Gut informiert durch Ihr
Amts- oder Mitteilungsblatt!

www.wittich.de



Neuerburg

Sperrung der „großen“ Rutsche im Stadtpark

Leider muss die große Rutsche im Stadtpark bis auf Weiteres gesperrt bleiben.

Umfangreiche Maßnahmen zur Verkehrssicherheit müssen ausgeführt werden, bevor wir die Rutsche wieder freigeben können.

Wir bitten um Verständnis und werden uns bemühen, die notwendigen Arbeiten so schnell als möglich ausführen zu lassen.

Lothar Fallis
Stadtbürgermeister

Niedergeckler

Bekanntmachung über die Wahl des Ortsbürgermeisters und der Beigeordneten in der Gemeinde Niedergeckler

In der konstituierenden Sitzung des Gemeinderates Niedergeckler am 05.08.2024 wurden der Ortsbürgermeister und die Beigeordneten gewählt, vereidigt und in ihre Ämter eingeführt.

Zur Ortsbürgermeisterin wurde **Frau Laura Vogt** gewählt.

Zum Ersten Beigeordneten wurde **Herr Helmut Weber** gewählt.

Niederraden

Bekanntmachung über die Wahl des Ortsbürgermeisters und der Beigeordneten in der Gemeinde Niederraden

In der konstituierenden Sitzung des Gemeinderates Niederraden am 06.08.2024 wurden der Ortsbürgermeister und die Beigeordneten gewählt, vereidigt und in ihre Ämter eingeführt.

Zum Ortsbürgermeister wurde **Herr Jörg Steffen** gewählt.

Zum Ersten Beigeordneten wurde **Herr Hans Thielen** gewählt.

Zum weiteren Beigeordneten wurden **Herr Otmar Heck** gewählt.

Obergeckler

Bekanntmachung über die Wahl des Ortsbürgermeisters und der Beigeordneten in der Gemeinde Obergeckler

In der konstituierenden Sitzung des Gemeinderates Obergeckler am 05.08.2024 wurden der Ortsbürgermeister und die Beigeordneten gewählt, vereidigt und in ihre Ämter eingeführt.

Zum Ortsbürgermeister wurde **Herr Josef Streit** gewählt.

Zum Ersten Beigeordneten wurde **Herr Mario Hau** gewählt.

Zum weiteren Beigeordneten wurden **Herr Herbert Barbara** gewählt.

Scheitenkorb

Konstituierende Sitzung des Ortsgemeinderates Scheitenkorb

Bekanntmachung

Am Donnerstag, 22.08.2024 findet um 17:00 Uhr eine Sitzung des Ortsgemeinderates Scheitenkorb statt.

Sitzungsort: Wohnung des Ortsbürgermeisters, Scheitenkorb

Tagesordnung

Öffentliche Sitzung

1. Verpflichtung der Ratsmitglieder
2. Wahl des/der ehrenamtlichen Ortsbürgermeister(s)/(in), Ernennung, Vereidigung und Amtseinführung
3. Wahl der ehrenamtlichen Beigeordneten, Ernennung, ggf. Vereidigung und Einführung in das Amt
4. Bildung der Ausschüsse
Wahl der Ausschussmitglieder
5. Anfragen und Mitteilungen

Die Sitzung wird hiermit öffentlich bekannt gemacht.

Scheitenkorb, den 08.08.2024

Gez. Arnold Kotz

Geschäftsführender Ortsbürgermeister der Ortsgemeinde



Sevenig

Konstituierende Sitzung des Ortsgemeinderates Sevenig bei Neuerburg

Bekanntmachung

Am Donnerstag, 22.08.2024 findet um 16:00 Uhr eine Sitzung des Ortsgemeinderates Sevenig bei Neuerburg statt.

Sitzungsort: Dorftreff 10 a, Sevenig

Tagesordnung

Öffentliche Sitzung

1. Verpflichtung der Ratsmitglieder
2. Wahl des/der ehrenamtlichen Ortsbürgermeister(s)/(in), Ernennung, Vereidigung und Amtseinführung
3. Wahl der ehrenamtlichen Beigeordneten, Ernennung, ggf. Vereidigung und Einführung in das Amt
4. Bildung der Ausschüsse;
Wahl der Ausschussmitglieder
5. Anfragen und Mitteilungen

Die Sitzung wird hiermit öffentlich bekannt gemacht.

Sevenig, den 08.08.2024

Gez. Ewald Schoos

Geschäftsführender Ortsbürgermeister der Ortsgemeinde



Utscheid

Bekanntmachung über die Wahl der Beigeordneten in der Gemeinde Utscheid

In der konstituierenden Sitzung des Gemeinderates Utscheid am 06.08.2024 wurde Ortsbürgermeister Johann Reuter ernannt und die Beigeordneten gewählt und vereidigt.

Folgende Beigeordnete wurden in ihre Ämter eingeführt:

Zum Ersten Beigeordneten wurde **Herr Hermann Elsen** gewählt.

Zum weiteren Beigeordneten wurde **Herr Raimund Dahm** gewählt.

Waldhof-Falkenstein

Konstituierende Sitzung des Ortsgemeinderates Waldhof-Falkenstein

Bekanntmachung

Am Dienstag, 20.08.2024 findet um 17:00 Uhr eine Sitzung des Ortsgemeinderates Waldhof-Falkenstein statt.

Sitzungsort: Grillhütte, Waldhof-Falkenstein

Tagesordnung

Öffentliche Sitzung

1. Verpflichtung der Ratsmitglieder
2. Wahl des/der ehrenamtlichen Ortsbürgermeister(s)/(in), Ernennung, Vereidigung und Amtseinführung
3. Wahl der ehrenamtlichen Beigeordneten, Ernennung, ggf. Vereidigung und Einführung in das Amt
4. Bildung der Ausschüsse

Wahl der Ausschussmitglieder

5. Anfragen und Mitteilungen

Die Sitzung wird hiermit öffentlich bekannt gemacht.

Waldhof-Falkenstein, den 08.08.2024

Gez. Stefan Frickhofen

Geschäftsführender Ortsbürgermeister der Ortsgemeinde

Die Feuerwehren informieren

Feuerwehren der VG Südeifel

An jedem ersten Samstag im Monat ab 13.00 Uhr erfolgt ein Probealarm der Brandschutzsirenen und der Funk-Meldeempfänger.

Freiwillige Feuerwehr Altscheid

Am Sonntag, 18.08.2024, findet um 9.30 Uhr eine Übung statt. Um pünktliches und vollzähliges Erscheinen wird gebeten.

Freiwillige Feuerwehr Fischbach-Oberraden

Am Samstag, 17.08.2024, findet um 14.00 Uhr eine Gemeinschaftsübung mit der FFW Utscheid statt.

Treffpunkt: Feuerwehrhaus in Oberraden.

Um pünktliches und vollzähliges Erscheinen wird gebeten.

Freiwillige Feuerwehr Holsthum

Am Dienstag, 20.08.2024, findet um 19.30 Uhr eine Übung (Technische Hilfe/Verkehrsunfall) statt.

Um pünktliches und vollzähliges Erscheinen wird gebeten.

Freiwillige Feuerwehr Hommerdingen

Am Samstag, 17.08.2024, findet um 20.00 Uhr eine Gemeinschaftsübung mit der FFW Kruchten in Kruchten statt.

Treffpunkt: Feuerwehrgerätehaus Hommerdingen.

Um pünktliches und vollzähliges Erscheinen wird gebeten.

Freiwillige Feuerwehr Karlshausen

Am Sonntag, 18.08.2024, findet um 9.30 Uhr eine Übung nach FwDV statt.

Um pünktliches und vollzähliges Erscheinen wird gebeten.

Freiwillige Feuerwehr Lahr

Am Sonntag, 18.08.2024, findet um 10.00 Uhr eine Übung (TSA DV 4 W. E. Hydrant) statt.

Um pünktliches und vollzähliges Erscheinen wird gebeten.

Freiwillige Feuerwehr Menningen

Am Samstag, 17.08.2024, findet um 18.00 Uhr eine Übung statt.

Um pünktliches und vollzähliges Erscheinen wird gebeten.

Freiwillige Feuerwehr Schankweiler

Am Freitag, 16.08.2024, findet um 19.00 Uhr eine Übung statt. Thema: FwDV 3, Grundlagen.

Um pünktliches und vollzähliges Erscheinen wird gebeten.

Ausschreibungen anderer Behörden

Stadtverwaltung Bitburg

Die Stadt Bitburg sucht Sie als

Hausmeister (m/w/d)

für unsere neue Kita Abenteuerland in der Alten Kaserne (Haus 2001)



Eine ausführliche Stellenausschreibung finden Sie unter:

<https://karriere.bitburg.de>

Für Auskünfte

steht Ihnen Frau Nadine Baumann

(Tel.: 06561/6001-130)

Email: baumann.n@stadt.bitburg.de gerne zur Verfügung.

Oder informieren Sie sich über www.bitburg.de über unsere Stadt.

Auf Ihre Bewerbung freuen wir uns!

Stadtverwaltung Bitburg

Die Stadt Bitburg sucht Sie als

Hauswirtschaftskraft (m/w/d)

in Teilzeit für unsere verschiedenen Kindertagesstätten



Eine ausführliche Stellenausschreibung finden Sie unter:

<https://karriere.bitburg.de>

Für Auskünfte

steht Ihnen Frau Aljona Rudi

(Tel.: 06561/6001-132)

Email: rudi.a@stadt.bitburg.de gerne zur Verfügung.

Oder informieren Sie sich über www.bitburg.de über unsere Stadt.

Auf Ihre Bewerbung freuen wir uns!

Jugend-Info

Sprechstunde Mobile Jugendarbeit VG Südeifel

Bei Fragen zu den Themen Jugendarbeit, Jugendraum, Ehrenamt oder weiterer Anliegen stehen wir ihnen/dir gerne zur Verfügung.

Sprechstunden können individuell mit uns vereinbart werden.

Anfragen bitte an:



Carmen Basten,
0170-9223680,
c.basten@caritas-
westeifel.de



Holger Stodulka,
0171-3330623,
h.stodulka@caritas-
westeifel.de

jugendarbeit.westeifel

Jugendarbeit Südeifel

Kindergarten- und Schulnachrichten

Hildegardis-Grundschule Mettendorf - Start ins Schuljahr 2024/2025

Bald ist es wieder soweit, die Schule fängt an! Für unsere Klassen 2 - 4 beginnt der Unterricht am Montag, 26. August 2024, zur 1. Stunde (7.50 Uhr).

Unsere Schulneulinge heißen wir im Rahmen eines gemeinsamen Wortgottesdienstes am Dienstag, 27. August 2024, um 9.00 Uhr auf unserem Schulhof willkommen. An diesem Gottesdienst nehmen neben den Eltern der Schulneulinge auch alle anderen Klassen teil. Nach dem Gottesdienst und einer kurzen Begrüßung durch die Schulgemeinschaft geht es für alle Schulneulinge dann gemeinsam in den Klassenraum, wo die Kinder ihre erste Unterrichtsstunde mit ihrer Klassenlehrerin Frau Claudia Maas erleben. Die Eltern können sich während dieser Zeit bei einem gemeinsamen „Frühstück“ auf dem Gelände unserer Schule kennenlernen.

Für die Erstklässler endet der Unterricht an ihrem 1. Schultag um 11.30 Uhr, d. h. für die 1. Klassen findet am 27.08.2024 noch kein Nachmittagsunterricht (GTS) statt.

Ihr Freiwilliges Soziales Jahr absolviert zu Schuljahresbeginn Frau Alana Dunkel an unserer Schule und als Erzieherin im Anerkennungsjahr wird Frau Enya Otto unser Team im Schuljahr 2024/2025 verstärken.

Die Fahrkarten bzw. Deutschland-Tickets werden an den ersten beiden Schultagen an alle neuen Buskinder ausgegeben. Kinder, die bereits das Deutschland-Ticket besitzen, behalten dieses bis zum Ablauf der Gültigkeit.

Die Bücher aus der Schulbuchausleihe können vom 19.08. – 23.08.2024 in der Buchhandlung Neugebauer-Mittler in Neuerburg abgeholt werden. Nicht abgeholte Bücher werden in der 1. Schulwoche (ab dem 26.08.2024) im Schulsekretariat ausgehändigt.

Allen Lehrpersonen, Schülern und Schülerinnen wünschen wir einen erfolgreichen Start ins neue Schuljahr.

Förderverein Kita St. Elisabeth Irrel e. V.

Neue Hochbeete für die Kita Irrel

Startschuss für das Projekt war die erfolgreiche Teilnahme unseres Fördervereins beim Edeka Spendenmarathon im Oktober 2023. Wir erreichten den dritten Platz, welcher mit einem Preisgeld von 500 Euro dotiert war. Dieses Preisgeld bildete den Grundstein für die Finanzierung des Projekts.

Die Bauarbeiten, das Aufstellen und das Anstreichen der Hochbeete wurden mit großem Einsatz von den Eltern der Kita-Kinder durchgeführt. Die Erzieherinnen der Kita übernahmen anschließend gemeinsam mit den Kindern das Bepflanzen der Hochbeete. Der Förderverein bedankt sich bei allen, die die Kita Irrel beim EDEKA-Spendenmarathon unterstützt haben. Insbesondere aber bei Familie Kraus und dem EDEKA-Team, dem Raiffeisenmarkt Rhein-Ahr-Eifel für Sach- und Bodenspenden, Kevin Harder für den Bau der Hochbeete, Taugtes Marketing für die Entwicklung des Logos und Sebastian Pflingst für die kreative Gestaltung der Holzdekoration sowie allen helfenden Händen.

Dieses Projekt ist ein wunderbares Beispiel für die erfolgreiche Zusammenarbeit von Eltern, Erziehern und Sponsoren zugunsten der Kinder und der Kita-Gemeinschaft. Die Hochbeete sind nicht nur eine Bereicherung für den Außenbereich der Kita, sondern bieten den Kindern auch eine wertvolle Möglichkeit, den Umgang mit Pflanzen und die Freude am Gärtnern zu entdecken.



Foto: Kita Irrel

Kirchliche Nachrichten

Pfarreiengemeinschaft Irrel

Gottesdienste

Samstag, 17.08.

Wolsfeld 18.30 Vorabendmesse

Sonntag, 18.08.

Wallendorf 09.00 Hochamt mit Krautwischsegnung

Holsthum 10.00 Hochamt zur Kirmes mit Krautwischsegnung

Alsdorf 10.30 Wort-Gottes-Feier mit Krautwischsegnung

Irrel 10.30 Hochamt mit Krautwischsegnung

Montag, 19.08.

Holsthum 09.00 Hl. Messe mit anssl. Prozession zur Rochuskapelle

Mittwoch, 21.08.

Ernzen 18.00 Rosenkranzgebet

Messerich 18.00 Rosenkranzgebet

Donnerstag, 22.08.

Klause 19.00 Sorgenmesse

Mittwoch, 21.08.

Ernzen 18.00 Rosenkranzgebet

Messerich 18.00 Rosenkranzgebet

Donnerstag, 22.08.

Klause 19.00 Sorgenmesse

Mittwoch, 21.08.

Ernzen 18.00 Rosenkranzgebet

Messerich 18.00 Rosenkranzgebet

Donnerstag, 22.08.

Klause 19.00 Sorgenmesse

Krautwischsegnung in Irrel

Liebe Irreler, mit dem Ende des Heimatvereins Irrel e.V. schien auch die Tradition der alljährlichen Krautwisch-Aktion zu erlöschen.

Die positive Nachricht ist, dass sich Helfer und Helferinnen aus der Dorfgemeinschaft, besonders von „Hand in Hand für Irrel“ und vom Pfarrgemeinderat, gefunden haben und dieses Jahr wieder zum Fest von Maria Himmelfahrt, nach der Kräutersegnung (Sonntag, 18.08., um 10.30 Uhr), einen Krautwisch anbieten werden. Der Spendenerlös wird an den Förderkreis der Kita weitergeleitet werden.

Über Blumenspenden oder Hilfe beim Kräutersammeln (Treffpunkt Neue Mitte Fr. 16. Aug., 18.00 Uhr) bzw. Binden der Sträuße (am Sa. 17. Aug., 16.00 Uhr vor dem Pfarrheim) würden wir uns sehr freuen.

Peter Giering p.giering@t-online.de

Herbert Weber hweber-irrel@t-online.de

Pfarrei Arzfeld- Neuerburg

Samstag, 17. August

Dasburg 17.30 Vorabendmesse

Utscheid 18.00 Hl. Messe an der Grotte - Rußdorf

Daleiden 19.00 Vorabendmesse

Sonntag, 18. August

Lützkampen 09.00 Hochamt

Mettendorf 09.00 Hochamt

Neuerburg 10.30 Hochamt

Arzfeld 10.30 Hochamt

Nusbaum 10.30 Hochamt

Weidingen 11.00 Hochamt mit den Pilgern aus Bettingen

Neuerburg 14.00 Taufe

Daleiden 14.00 Taufe

Binscheid 15.00 Bruderschaftsandacht

Donnerstag, 22. August

Nasingen 17.00 Hl. Messe

Sinspelt 19.00 Hl. Messe zum Patrozinium mitgestaltet vom Kirchenchor Lahr

Termine der Evangelischen Kirchengemeinde Bitburg

Evangelische Kirchengemeinde Bitburg

www.ev-gemeinde-bitburg.de

Pfr. Kohlenberg: 06562-2727 / 0176-52529879

Pfr.in Wangen: 06561-3204

12. Sonntag nach Trinitatis

Sonntag, 18. August

9:30 Uhr Bitburg Gottesdienst SPR 10, Freres, T. Skubski

15:00 Uhr Bollendorf Taufgottesdienst, Kohlenberg

Dienstag, 20. August

19:30-19:50 Speicher Friedensgebet, Kohlenberg

Mittwoch, 21. August

20:15-21:30 Bitburg/online Bibellesekreis, Schuh

In Bitburg Sonntags Kindergottesdienst parallel zu den Gottesdiensten

SPR = Sommerpredigtreihe

Folgende Termine bitte jeweils aktuell erfragen bei

Pfr. Guido Kohlenberg, Wiedenhofen 2, 54662 Speicher
e-mail:guido.kohlenberg.1@ekir.de Tel 06562-2727

Neuerburg	Gottesdienst an der Theke	Seniorenhaus Berghof
Bitburg	Gottesdienst „Junge Alte“	Ev. Kirche Bitburg
Bollendorf	Tischgespräche	Ev. Gemeindezentrum
Speicher	Taufabend	Lounge

Pfarreiengemeinschaft Schönecken-Waxweiler

Samstag, 17. August 19. Woche im Jahreskreis Marien-Samstag In allen Messen Segnung des Krautwischs

10.00 Uhr **Lambertsberg** – Dankamt zur Goldenen Hochzeit von Fritz und Karin Hurkes
14.00 Uhr **Waxweiler** – Stille Anbetung und Beichtgelegenheit

17.30 Uhr **Ringhuscheid** – Vorabendmesse
19.00 Uhr **Schönecken** – Vorabendmesse

Sonntag, 18. August 20. Sonntag im Jahreskreis

11.00 Uhr **Lasel** – Hochamt – Helenakirmes
11.00 Uhr **Waxweiler Altenheim Cafeteria** – Hochamt zum Sommerfest

für alle Lebenden und Verstorbenen der Pfarreiengemeinschaft Schönecken-Waxweiler
Schönecken – Handwerker am Park – Der St. Josef Handwerkerverein lädt besonders Eltern mit Kindern in den Park ein

17.00 Uhr **Waxweiler** – Krautwischbinden in der Kirche
18.00 Uhr **Waxweiler** – Festhochamt zu Ehren der Gottesmutter

Dienstag, 20. August Hl. Bernhard von Clairvaux † 1153

14.30-17.30 Uhr **Schönecken** – Seniorenzeit im Pfarrheim
19.00 Uhr **Berkoth** – Eucharistiefeier

Mittwoch, 21. August Hl. Pius X., Papst † 1914

10.00 Uhr **Waxweiler Altenheim** – Eucharistiefeier
19.00 Uhr **Lünebach** – Gebetskreis

Freitag, 23. August Rosa von Lima † 1617

10.00 Uhr **Waxweiler - Seniorenresidenz Alte Schule.** – Eucharistiefeier

Weitere Infos finden Sie unter www.kirchengemeinde.waxweiler.com

Mitteilungen von

Religionsgemeinschaften

Öffentliche Gottesdienste Jehovas Zeugen, Arzfeld

Sonntag, 18.08.2024

10:00 Uhr Vortrag: Seinen Weg mit Gott zu gehen, bringt Segen – jetzt und für immer

Freitag, 23.08.2024

19:00 Uhr

Die Zusammenkünfte sind öffentlich, kostenlos und finden im Königreichssaal in Arzfeld, Industriestr. 38 statt. Sie sind herzlich eingeladen dabei zu sein! Weitere Informationen finden Sie auf www.jw.org oder unter der Kontakttelefonnummer 06550 4341.

Wir gratulieren

Namenstage

Freitag, 16. August	Serena
Samstag, 17. August	Benedikta
Sonntag, 18. August	Helena
Montag, 19. August	Sebald
Dienstag, 20. August	Bernhardt von Clairvaux
Mittwoch, 21. August	Pius, Pia, Maximilian
Donnerstag, 22. August	Regina, Timo, Siegfried

Herzlichen Glückwunsch

Herr Erich Fischer aus **Hommerdingen** vollendet am **16. August 2024** sein **90. Lebensjahr**.
Zu diesem besonderen Festtag gratulieren wir mit allen Einwohnern recht herzlich und wünschen dem Jubilar alles Gute und Gottes Segen.

*Hommerdingen/Neuerburg im August 2024
Für die Ortsgemeinde Hommerdingen
Michael Pelletier sen., Ortsbürgermeister
Für die Verbandsgemeinde Südeifel
Anna Carina Krebs, Bürgermeisterin*

Aus Vereinen und Verbänden

SG Neuerburg / Karlshausen / Ringhuscheid / Ammeldingen

Spielankündigungen:

SG Ammeldingen I – SG Grenzland I

Sonntag, 18.08.2024 um 15:00 Uhr in Ringhuscheid

SG Ammeldingen II – SG Grenzland II

Sonntag, 18.08.2024 um 12:30 Uhr in Ringhuscheid

VdK Familienfest

Sonntag 01. September 2024

Prisma Hotel Burg Bollendorf

54669 Bollendorf

Gäste sind uns herzlich willkommen

Wir begrüßen Sie
ab 11:30 Uhr
ganz herzlich mit
einem Aperitif

ab 12:15 Uhr
Kulinarische
Köstlichkeiten
„Eifeltypisch“
Buffet

„Kaffeestunde“
mit leckerer
Kuchenauswahl
Kaffee oder Tee
ab 14:00 Uhr

Gesamtpreis
40,00 €

Mit einem Unterhaltungsprogramm werden wir für Kurzweil sorgen.

Nähere Informationen erhalten Sie bei der Anmeldung.
Damit wir planen können wird um Anmeldung gebeten bis Mittwoch 21.08.2024 bei:

Nelly und Josef Brenken 06526 - 8586 **oder**

Monika und Erwin Mohnen 06526 – 400

Sozialverbband VdK OV Bollendorf

Dianastr. 29 54669 Bollendorf

Angemeldete Mitglieder des VdK OV Bollendorf

erhalten einen 5,00 € Verzehrsgutschein

Programmänderungen behalten wir uns vor.

Eifelverein Ortsgruppe Ferschweiler

Am Samstag, den 24. August, findet unsere diesjährige Abendwanderung statt.

Treffpunkt ist um 16 Uhr beim Dorfbrunnen.

Von dort starten wir eine leichte, ca. 2-stündige Wanderung auf dem Plateau. Anschließend gemütliches Beisammensein unter der Brechlay, mit einem kleinen Imbiss.

Mitglieder sowie Wanderfreunde sind herzlich eingeladen.

Wer nicht mit Wandern gehen kann, ist zum gemütlichen Beisammensein willkommen.

Anmeldung bitte bis zum 20.08.2024 bei Klaus Pax 06523/812 oder in der Whatsapp Gruppe des Eifelvereins.

Caritashaus der Begegnung

Veranstaltungsreihe „Kreativ und nachhaltig“

Wir laden zu einer Veranstaltungsreihe für alle Altersgruppen in das Caritashaus der Begegnung ein.

Termine jeweils um 18:00 Uhr:

Mittwoch, 04.09.2024, „Beutel besticken“ - Praktische Einkaufsbeutel verzieren

Mittwoch, 11.09.2024, „Nachhaltige Blumen“ - Blumen nähen und Vasen gestalten

Mittwoch, 25.09.2024, „Vogelfutterhäuschen gestalten“

Referentin: Frederike Gaul, Duale Studentin beim Caritasverband Westeifel e.V.

Der Teilnehmerbeitrag, inklusive Materialkosten, beträgt pro Veranstaltung 10,00 Euro pro Person, die vor Ort eingesammelt werden. Die Veranstaltungen können als Reihe oder einzeln gebucht werden. Vorkenntnisse sind nicht erforderlich.

Eine Anmeldung (telefonisch oder per E-Mail) ist bis spätestens eine Woche vorher unbedingt erforderlich.

Anmeldung und Informationen:

Caritashaus der Begegnung, Niederweiser Str. 31, 54666 Irrel, Tel.-Nr. (0 65 25) 93 39 5- 0, E-Mail: hdb@caritas-westeifel.de

Öffnungszeiten: Dienstag, Mittwoch und Donnerstag von 09:00 bis 12:00 Uhr

Aktuelle Informationen finden Sie auch im Internet unter www.caritas-westeifel.de, auf Facebook und Instagram

Eifelverein OG Neuerburg

Aktivwanderung Dreimühlen-Wasserfall-Runde am Dienstag, 20. August 2024

Der Eifelverein Neuerburg lädt alle Wanderfreunde zur Aktivwanderung „Dreimühlen-Wasserfall-Runde“ bei Nohn ein. Unsere www-Tour (Wasser, Wald, Wiesen, Wacholderheide) startet um 9.00 Uhr in Neuerburg, Parkplatz am Notarsberg in Fahrgemeinschaften. Beginn der ca. 14 km langen Wanderung ist um 10.15 Uhr am Wanderparkplatz Nohner Mühle bei Nohn (gebührenpflichtig). Wir wandern am Dreimühlen-Wasserfall vorbei, nach Kerpen, durch das Naturschutzgebiet Hönsselberg und durch Niederehe wieder zum Ausgangspunkt. Eine Abschlusseinkehr ist vorgesehen, Rucksackverpflegung sollte dennoch dabei sein.

Die Wanderführerinnen Marga und Brigitte freuen sich über eine rege Teilnahme, auch Gäste sind herzlich willkommen. Kontakt: Marga W. 06564-1323 und www.eifelverein-neuerburg.de

Förderpreis Helmut Klinkhammer für Nele Balleyer und Hannah Roppes

Neuerburg. Mit dem Förderpreis Helmut Klinkhammer wurden in diesem Jahr die beiden Musikerinnen Nele Balleyer (MV Irrel) und Hannah Roppes (MV Neuerburg) ausgezeichnet.

Beide sind ehrenamtlich im Jugendbereich ihres Heimatvereins engagiert und seit 2019 Mitglieder des sinfonisches Blasorchesters Eifel-Ardennen. Hier hat Hannah Roppes bereits zum zweiten Mal im Betreuer-Team mitgewirkt.

Die Ehrung fand im Rahmen des Konzertauftritts des Sinfonischen Blasorchesters in Neuerburg statt, die Urkunde überreichten der Vorsitzender der Europäischen Vereinigung für Eifel und Ardennen, Franz Bittner, zusammen mit dem musikalischen Leiter des Orchesters, Daniel Heuschen.

Der Förderpreis Helmut Klinkhammer wird jährlich für vorbildliche Haltung und engagierten Einsatz zur Förderung der musikalischen Zusammenarbeit in Eifel und Ardennen verliehen. Er erinnert an den langjährigen Leiter der Kreismusikschule Bitburg-Prüm und Mitbegründer des sinfonischen Blasorchesters Eifel-Ardennen,

Landesmusikdirektor Helmut Klinkhammer. Stifter des Preises ist Professor Patrick M. Jones (Kanzler der Penn State Universität Pennsylvania), der zehn Jahre lang Gastdirigent des Orchesters war.



von links: EVEA-Vorsitzender Franz Bittner, Nele Balleyer, Hannah Roppes, Musikalischer Leiter Daniel Heuschen – Foto: EVEA

SG Utscheid/Mettendorf

Ergebnisse:

1. Rheinlandpokalrunde

SV Trier-Irsch I – SG Utscheid/Mettendorf I 7:2

Torschützen. Kolbet M., Theis K.

1. Kreispokalrunde C/B-Klassen

SG Utscheid/Mettendorf II – FC Bitburg II 0:3

Nächste Spiele:

Berzirksliga West

Fr., 16.08.24 SG Laufeld I – SG Utscheid/Mettendorf I 18.30 Uhr in Pantenburg

C-Klasse

So., 18.08.24 SG Lambertsberg II – SG Utscheid/Mettendorf II 12.30 Uhr in Lambertsberg

Monatliche Versammlung der Reservistenkameradschaft Arzfeld

Die Reservistenkameradschaft Arzfeld lädt zur monatlichen Versammlung am Freitag 16.08.24 ein.

Themen: Allgemeine Infos.

Hürtgenwaldmarsch am 31.08.24.

Fahrt mit Walter Ewertz am 05.10.24 nach Koblenz.

Ort: RK Heim Arzfeld

Zeit: 20:00 Uhr

Um zahlreiches Erscheinen wird gebeten

Alle Reservisten der Bundeswehr sind eingeladen

Mobil:01715018792

LandFrauenverband Bitburg: Auf Schmugglertour mit Anna Grenze & Wilma Rüber

Wie die Menschen im Grenzgebiet nach dem Krieg versuchten, ihre Not zu lindern

Anna Grenze & Wilma Rüber alias Gästeführerin Dorita Molter Frensch & Sabine Petri führen uns auf den Pfaden der Schmuggler, die viele Menschen an der Grenze Ende der 1940er Jahre nutzten, um mit geschmuggelten Waren und deren Verkauf das Leben nach dem Krieg etwas zu erleichtern.

Packend und unterhaltsam erfahren wir während der Führung mehr über das Leben von Schmugglern und Grenzern, ihren Sorgen und Nöten. Ihr Mut und ihre List werden bei der Grenzwanderung von hüben nach drüben wieder lebendig.

Die 7 km lange Tour dauert ca. 3,5 Stunden.

Termin: 29.08.2024

Ort: Roth b. Prüm

Wir bilden Fahrgemeinschaften, um nach Roth zu kommen.

Anmeldung, gerne auch für Nichtmitglieder, bis 20.8.2024 bei Theresia Müller, Tel. 06569-7369

Jubiläumsveranstaltung Bitburger Stadtlaf

Am Sonntag, den 8. September, findet die große Laufveranstaltung zum Jubiläum statt. Organisiert wird die Veranstaltung von den „Eifelläufern“ mit vielen Helfenden und großem Organisationsaufwand, damit alles reibungslos klappt. Die Veranstaltung in Bitburg ist eine von vielen im Rahmen des Läufer Cups 24, der 10 km

Hauptlauf findet um 11 Uhr statt. Zu Beginn laufen die „Minis“ ab 9.20 Uhr und danach die Bambinis. Das Besondere am Bitburger Stadtlauf ist der 1 km-Buddy-Lauf um 9.40 Uhr: gelebte Integration für Menschen mit Beeinträchtigung. Der Verein „Die Eifelläufer“ spenden Startgelder und Erlöse an regionale Institutionen zur Förderung von Menschen mit Beeinträchtigungen. Unterstützen auch Sie diese Idee und lassen sie uns gemeinsam den Teilnehmerrekord knacken. Mehr Infos unter: www.eifellauf.de

NABU Südeifel

Exkursion zu Sekt, Bunkern und Fledermäusen ins Ahrtal

Der NABU Südeifel bietet am 1. September eine Exkursion zum Sektwerk Wollersheim nach Dernau im Ahrtal an, zu der Interessierte gerne mitfahren können. Um 10.30 Uhr beginnt eine Führung in den Produktionsstätten, dort wird die Herstellungsweise vom Sekt erklärt. Es wird auch eine kurze Sektprobe geben, die 9,00 € kostet. Nach der Besichtigung besteht die Möglichkeit zur Einkehr in ein Restaurant, wozu eine Anmeldung nötig ist. Nachmittags steht eine Wanderung mit Besichtigung der ehemaligen Bundeswehnbunker, die für den Fledermausschutz umgebaut wurden, an. Um Anmeldung bis 28.8. wird gebeten bei Markus Thies, 06556/900 778 oder markus.thies@nabu-suedeifel.de. Die Bildung von Fahrgemeinschaften wird angestrebt, aber auch eine eigene Anfahrt ist möglich. Die Fahrt ist auch für Familien mit Kindern geeignet.

Sonstige Mitteilungen

Singer-Songwriter-Summit 2024 auf Schloss Weilerbach

Sie stehen nicht gerade im Mittelpunkt der aktuellen Musikrichtungen, es gibt sie aber schon seit Jahrhunderten. Auch in unserer Region sind sie aktiv.

Mit dieser Veranstaltung wollen die Schloss-Weilerbach-Gesellschaft und die Jazz-Initiative Eifel Akteure dieser Musiksparte in einem passenden Ambiente ein Forum bieten.

Im wunderschönen Festsaal des werden die Musikerinnen und Musiker an einem Sommerabend auf Schloss Weilerbach ihre Lieder vortragen, und zwar am **Samstag, 24. August 2024**.

Einlass ist ab 18 Uhr, das Bühnenprogramm beginnt um 19 Uhr. Jede Künstlerin, jeder Künstler singt 2 x 25 Minuten, im Wechsel mit den anderen.

Tickets kosten 12 Euro. Vorbestellung unter 0170-5917300.

Daniel Bongart

Einfühlsam und berührend ist die Musik des Singer/Songwriters Daniel Bongart aus Bonn. In seinen Liedern erzählt er Geschichten über Menschen, Geheimnisse und Emotionen.

Petra Sigmund und Eva Niemann

„GedankenSpiel“, das sind tiefgründige Texte und Melodien mit Ohrwurmcharakter, die den Zuhörer mitnehmen auf eine emotionale Achterbahnfahrt, quer durch alle Gefühle.

Petra Sigmund singt und spielt Gitarre, tritt solistisch auf, aber auch im Duo mit Eva Niemann, die sie mit Gesang und Cajon begleitet. (www.GedankenSpiel.eu)

SinaMarie on Tour: Album Ebbe und Flut

Die Künstlerin schreibt ihre Texte auf Deutsch. Mit ihrer gefühlvollen bis kräftigen Stimme, gepaart mit weltlichen Themen und intimen Gefühlen, entführt SinaMarie ihre Zuhörer in andere Sphären. SinaMarie (Keyboard und Gesang) kommt mit Alex Demo (Bass) und dem Gitarrenvirtuosen Mark Schimmel (+Gesang), der mit der Sängerin aktuell an neuen Stücken schreibt.

Weitere Infos und Musik über die Künstlerin findet man unter:

www.sinamarie.de

Mit dieser Veranstaltung wollen die Schloss-Weilerbach-Gesellschaft und die Jazz-Initiative Eifel Singern und Songwritern in einem passenden Ambiente ein Forum bieten, denn sie stehen nicht gerade im Mittelpunkt der aktuellen Musikrichtungen, es gibt sie aber schon seit Jahrhunderten. Auch in unserer Region sind sie aktiv.

www.jazzei.de

facebook.com/jazzeifel

Tourist-Information Islek

2. Wandergewinnspiel im Islek – Natur erleben und gewinnen

Nach dem großen Erfolg der ersten Auflage veranstaltet die Tourist-Information Islek auch in diesem Sommer ein Wandergewinnspiel. Ab sofort sind wanderbegeisterte Entdeckerinnen und Entdecker eingeladen, die beiden Wanderwege Nr. 8 (Dasburg) und Nr. 20 (Plütscheid) zu erkunden. Auf den ausgesuchten Wegen gilt es, Antworten auf vier Fragen zu finden und einen besonderen Moment der Wanderung fotografisch festzuhalten. Teilnehmende können sich auf die Aussicht freuen, mit ein wenig Glück tolle Preise zu gewinnen und gleichzeitig die Schönheit der Region zu genießen. Um an dieser Aktion teilzunehmen, sind interessierte Wanderer eingeladen, die Teilnahme-Flyer in der Tourist-Information Arzfeld, im Haus des Gastes Waxweiler oder bei den beteiligten Betrieben abzuholen. Nachdem die Wege erkundet und die Fragen beantwortet sind, können die ausgefüllten Fragebögen per Post oder E-Mail an die Tourist-Information gesendet oder direkt in Arzfeld abgegeben werden. Zudem ist es erforderlich, zwei Selfies von den Wanderungen einzusenden (an wandergewinnspiel@vg-arzfeld.de). Ein großes Dankeschön geht an alle Sponsoren, die dieses Gewinnspiel unterstützen!

Weitere Informationen, den Teilnahme-Flyer zum Download und die Teilnahmebedingungen sind auf der Webseite www.islek.info/wandergewinnspiel zu finden.

Das Gewinnspiel endet am 31.10.2024

Tourist-Information Islek, Luxemburger Str. 4, 54687 Arzfeld, Tel. 06550 974190, E-Mail: ti@islek.info



BESUCHEN SIE UNS AUF DER...

HOCHWASSER & PRÄVENTIONS-MESSE

30. August 2024, 15:00 Uhr

HAUS DER JUGEND, BITBURG

15:00 Uhr: Begrüßung
15:30 Uhr: Gastvortrag "Sozialarbeiterische Katastrophenhilfe"
Prof.in Dr.in habil. Caroline Schmitt

16:00 Uhr: Informationsstände

- Verbraucherzentrale (Elementar-Versicherungen)
- Kreisverwaltung (Digitale Hochwassermelder und Präventionskonzept Eifelkreis)
- SGD Nord (Sturzflutgefahrenkarte)
- DLR-Eifel
- Firma Hochwasserschutzprofis
- Umweltgruppe "Rittersdorf blüht auf"
- Caritas-Fluthilfe
- uvm.

18:00 Uhr: Gastvortrag "Hochwasser und der Schutz davor"
Prof. Dr.-Ing. Daniel Bachmann

Weitere Infos unter: **0151 61586377**

Caritasverband Westeifel e.V.

KEB Themenschwerpunkt Schöpfung

Kräuterwanderung in der Schöpfungszeit

Kooperationsveranstaltung mit der Ortsgemeinde Föhren im Rahmen der Reihe „Klimaschutz vor Ort“.

Heimische Kräuter sind nicht nur interessant, sondern auch lecker und gesund. Nicht selten sind sie sogar gesünder und inhaltsreicher als unser auf hohen Ertrag gezüchtetes Gemüse.

Referentin: Naturerlebnispädagogin und Kräuterfachfrau Beate Stoff. Nach der Exkursion kleiner Kräuterimbiss.

Anmeldung erforderlich, Kostenbeitrag 10,- €, Informationen und Anmeldung (bis 1.9. erbeten) unter www.info-keb.de/70322, über schoepfung@bistum-trier.de oder unter 0651 993727-20

Was wächst am Wegesrand - Wildkräuterwanderung bei Bitburg-Erdorf

Erlebnisprogramm der Tourist-Information Bitburger Land

Auf der Kräuterwanderung stellt Monika Gramse die wunderbare, heimische Pflanzenwelt vor: Verwendungsmöglichkeiten, Erkennungsmerkmale der Pflanzen etc.

- Sa. 21.09.
- 13:00 Uhr
- Parkplatz Bahnhof Bitburg-Erdorf, Mainzer Straße, 54634 Bitburg Erdorf
- ca. 2 Stunden und 45 Minuten
- Erw. 20 €

Buchung unter <https://www.eifel-direkt.de/erlebnisprogramm/erlebnisse-buchen> oder in der Tourist-Information Bitburger Land, Römermauer 6, 54634 Bitburg. Tel.: 06561/94340, Email: info@eifel-direkt.de

Seminarprogramm im DRK-Bildungswerk Eifel-Mosel-Hunsrück e. V. - VG Südeifel

Erste Hilfe Kurse

Anmeldung/Kurstermine: www.bildungswerk.drk.de/erste-hilfe-kurse.

Rotkreuzkurs für den Führerschein / betriebliche Ersthelfer / Übungsleiter

- Mi. 21.08.2024
- Sa. 24.08.2024
- Sa. 31.08.2024
- Di. 03.09.2024
- Sa. 07.09.2024
- Sa. 14.09.2024
- Sa. 21.09.2024
- Fr. 27.09.2024
- Sa. 28.09.2024

Erste Hilfe am Kind / Erste Hilfe in Bildungs- u. Betreuungseinrichtungen

- Sa. 17.08.2024
- Sa. 05.10.2024 / Bitburg, Bahnhofstr. 11 A (La Casita)

Fortbildung in Erste Hilfe (Alle 1-2 Jahre für betriebliche Ersthelfer)

- Di. 24.09.2024
- Do. 31.10.2024
- Mo. 09.12.2024

Kursort: Bitburg, Rot-Kreuz-Str. 1/3

Kurszeit: 08.30-16.30 Uhr

(sofern nicht anders angegeben)

Kindernotfallkurs @ Home

Wir bieten diesen Kurs bei Ihnen Zuhause im Wohnzimmer an. So können Sie im bekannten Umfeld Ängste abbauen und sich in Erste Hilfe weiterbilden. In 3 Stunden wollen wir Sie bestmöglich auf Notfälle vorbereiten, sodass Sie Ihrem Kind im Ernstfall schnell helfen können. Da Sie mit uns einen individuellen Termin vereinbaren, können Sie selbst entscheiden, zu welcher Tageszeit und an welchem Wochentag der Kurs statt-findet. Informationen zum Kurs und wie Sie diesen buchen können, finden Sie auf unserer Homepage www.bildungswerk.drk.de/erste-hilfe-kurse/erste-hilfe-home/kindernotfallkurs

Bewegungsprogramme

Ansprechpartnerin Rita Scheid 06561-6020612 (10.30-13.30 Uhr) oder rita.scheid@bildungswerk.drk.de

Gymnastik-Gruppen ab 50 Jahren

Echternacherbrück, dienstags von 17:30-18:30 Uhr / Alte Schule Erzen, dienstags von 19:00-20:00 Uhr / Gemeindehaus Idenheim, mittwochs von 18:00-19:00 Uhr / Turnhalle
Informationen und Anmeldung bei DRK-Übungsleiter Bernd Böttcher 06568-966884

Telefonische Sprechzeiten: Mittwochs und donnerstags von 12:00 h bis 13.00h und nach Vereinbarung unter der kostenfreien Telefonnummer: **0800/9410400**

Beratungs- und Betreuungsangebot für von sexuellem Missbrauch, Misshandlung und Vernachlässigung betroffene Kinder und Jugendliche und deren Eltern und Bezugspersonen. Wir beraten anonym und unentgeltlich!

Kinderschutz Eifelkreis e. V. (vormals "IGKS"),

Hauptstr. 38, 54634 Bitburg, Tel.: 06561-8388, Fax.: 06561-941041, Homepage: www.kinderschutz-bitburg-pruem.de
Erreichbar: Montag - Freitag von 09.00 Uhr bis 16.00 Uhr

Frauenpastoral im Dekanat St. Willibrord Westeifel

Information, Programm, Kontakt:

Dekanat St. Willibrord Westeifel, Pastoralreferentin Petra Schweisthal, Kalvarienbergstr. 1, 54595 Prüm, Tel.: 06551/96559-13 oder 06556/693, E-Mail: Petra.Schweisthal@bistum-trier.de oder PSchweisthal@gmx.de

Kindertagespflegevermittlung

DRK Kreisverband Bitburg-Prüm e. V.

Ansprechpartnerin: Andrea Kalkes

Tel.: 06561/6020333

E-Mail: andrea.kalkes@drk-bitburg.de

Hilfe für betroffene Eltern bei Lese- und Rechtschreibschwäche

Kreisverband Legasthenie Bitburg-Daun

Elterngesprächskreis an jedem ersten Freitag im Monat (außer in den Schulferien) in Gerolstein, Bahnhofstr. 19 - 21, 20.00 Uhr
Telefon: 0175/6086539

dienstags 20.00 bis 21.00 Uhr, donnerstags 10.00 bis 11.00 Uhr

Pro Familia-Beratungsstelle Gerolstein

Deutsche Gesellschaft für Familienplanung, Sexualpädagogik und Sexualberatung e. V.

Brunnenstr. 18a, Gerolstein, Telefon: 06591/983790

Montag, Mittwoch und Freitag von 09.30 h - 10.30 h

Dienstag, Donnerstag von 14.00 h - 15.00 h

Heißer Draht der Caritas

Telefonische Beratung für Spätaussiedler in Russisch beim Caritasverband für die Region Westeifel e. V. jeden Dienstag von 16.00 bis 18.00 Uhr unter der Telefonnummer: 06561/9671-17

Ehrenamtliche Hospizgruppe Bitburg-Prüm

Begleitung Schwerstkranker und Sterbender und deren Angehörigen

c/o Caritasverband Westeifel e.V.

Brodenheckstr. 1, 54634 Biburg, Tel. 06561/967145, Ansprechpartnerinnen: Anja Ruff.

Verband der Blinden und hochgradig Sehbehinderten im Regierungsbezirk Trier e. V.

Vorsitzender: Dirk Zwang, Tel.: 06575/9026666.

Geschäftsstelle:

Eurener Straße 6-8, 54294 Trier

Telefon: (0651) 44100

E-Mail: VBST@VBS-Trier.de

Internet: www.vbs-trier.de „Deutsche Multiple Sklerose Gesellschaft“

Selbsthilfegruppe Neuerburg-Arzfeld

Betroffene und interessierte Menschen treffen sich jeden ersten Freitag im Monat um 15.00 Uhr im Euvea-Hotel Neuerburg.

Nähere Informationen unter: 06522/436 oder 06564/9667078

Frauenstbhilfe nach Krebs e.V. Landesverband

Rheinl.-Pfalz/Saarland

jeden 2. Donnerstag im Monat um 16.00 Uhr

Marienhaus Klinikum Eifel, Bitburg, Kontakt: 06550/1639

Donum vitae Schwangerenberatung Bitburg-Prüm e.V.

Schwangerenberatung (gem. § 219 StGB)

Allgemeine Schwangerenberatung und Schwangerenkonfliktberatung

54634 Bitburg, Im Graben 1, Tel. 06561-695016, Fax: 06561-695101,

E-Mail: donum.vitae.bitburg@t-online.de

Öffnungszeiten: Montag bis Freitag von 9 -12 Uhr, Dienstag und Donnerstag auch von 14 - 16 Uhr sowie Termine nach Vereinbarung.

Beratungen in Prüm im Haus des Gastes nach telefonischer Vereinbarung (Tel. 06561-695016)

Demenznetzwerk Eifelkreis

Miteinander Leben - Verbundenheit schaffen für Menschen mit Demenz

Information zu entlastenden Angeboten und Hilfen rund um das Thema Demenz für Angehörige, Betroffene und interessierte Bürger

Beratungsdienste

Kinder- und Jugendtelefon des Deutschen Kinderschutzbundes und der BundesArbeitsGemeinschaft Kinder- und Jugendtelefon e. V.

Ihr erreicht uns kostenlos montags bis freitags von 15.00 bis 19.00 Uhr unter der Nummer 0 800 - 111 0 333

„Kinderschutzdienst Westeifel“ Brodenheckstr. 1, 54634 Bitburg, Tel.: 06561/9671-0, Fax.: 06561/9671-35

Kreisverwaltung des Eifelkreises Bitburg-Prüm

Amt 13 - Soziales

Standort - Alte Kaserne

Maria-Kundenreich-Straße 7

54634 Bitburg/Eifel

Ansprechpartner: Brunhilde Hell, Tel: 06561 15 5209,

E-Mail: hell.brunhilde@bitburg-pruem.de

Senioreninformation**Gemeindeschwester plus**

Die meisten Menschen möchten auch im Alter so lange wie möglich in ihrem Haus oder in der vertrauten Umgebung leben.

Viele hochbetagte Menschen sind noch nicht pflegebedürftig, merken aber, dass vieles im Wandel und problemlos nicht mehr alleine zu stemmen ist. Die Gemeindeschwester plus kümmert sich um Sie.

Deshalb nutzen Sie das kostenlose Angebot an Beratung, an Informationen, um wieder Sicherheit und Unterstützung zu erlangen, damit Sie ihren Alltag leichter und sicher bewältigen können.

Die Beratung ist kostenfrei und erfolgt auf Wunsch zu Hause oder telefonisch (selbstverständlich unter Einhaltung von Datenschutz und Schweigepflicht).

Frau Edith Baur ist Fachkraft im Landesprogramm Gemeindeschwester plus, in der VG Arzfeld und in der VG Südeifel.

Mobil: 015110504287 und **Festnetz** Zentralbüro in Prüm: 06551/148/9555 (es ist zusätzlich ein Anrufbeantworter geschaltet)

Email: edith.baur@gs-plus-pruem.de

Offene Sprechstunde der „Digitalen Kümmerer“ des Eifelkreises Bitburg-Prüm in Neuerburg

An jedem ersten Mittwoch im Monat findet von 11 bis 13 Uhr die **Offene Sprechstunde der „Digitalen Kümmerer“** im Gesundheitszentrum Neuerburg, 2. Etage (Aufzug ist vorhanden), statt. Bringen Sie bitte Ihr Smartphone, Tablet oder/und Laptop zur Sprechstunde mit.

Ihre Ansprechpartnerin in Neuerburg: Hildegard Herschbach, 0177-4738857 oder 06564/4644.

Weitere „Digitale Kümmerer“ in der Südeifel:

Ewald Weber: 06506-8475, 0170-2166620

Hermann Michels: 06506/8398

„Meine Auszeit“: Austauschmöglichkeit für pflegende Angehörige

Sie pflegen einen Angehörigen und fühlen sich überlastet, isoliert oder allein gelassen?

In unserer Gesprächsgruppe können Sie sich austauschen, gegenseitig stärken und unterstützen.

Dabei stehen Ihre Fragen und Befindlichkeiten im Mittelpunkt – Wie kann ich das durchstehen? Wie gehen andere mit der Situation um? Was kann ich für meine Entlastung im Alltag tun?

Das nächste Treffen findet am **Montag, 26.08.2024 um 18:00 Uhr** in den Räumlichkeiten der SEKIS, Gartenfeldstraße 22 in Trier statt.

Die **Anmeldung** erfolgt über: pflegeselbsthilfe@sekis-trier.de oder Tel: 0651/4366328.

Schnelle Orientierung im Hilfesystem bei psychischen Problemen

Menschen mit psychischen Problemen oder Erkrankungen wissen oft nicht, wo sie Hilfe finden. Auch ihren Angehörigen kann es schwerfallen, sich einen Überblick zu verschaffen. Das psychNAVi Rheinland-Pfalz fasst das landesweite Hilfesystem mit etwa 1200 Angeboten von 250 Anbietern zusammen.

psychNAVi Rheinland-Pfalz wurde von der Landeszentrale für Gesundheitsförderung in Rheinland-Pfalz e.V. (LZG) mit Unterstützung des Ministeriums für Wissenschaft und Gesundheit und den Koordinatorinnen und Koordinatoren für Gemeindepsychiatrie der Landkreise und kreisfreien Städte erstellt. Mehr unter www.psychnavi-rlp.de

Interessierte aus dem Eifelkreis Bitburg-Prüm können sich gerne an die Kreisverwaltung wenden: Ansprechpartnerin ist Alexandra Tusch, Tel. 06561 15-4661, E-Mail: psychiatriekoordination@bitburg-pruem.de

MARKEN-HAUSGERÄTE

**Superpreise - Topqualität - Große Auswahl
Fachberatung - Mit Garantie - Sofort ab Lager
Ständig viele Geräte mit Lackfehlern vorrätig**

Hausgeräte Weistroffer Trier

Karl-Marx-Str. 83, Tel.: 06 51 / 4 82 51

**WOHNEN
IN IHRER REGION**

**JUNGE FAMILIE SUCHT HAUS!**

**Ab 120qm mit mind. 3 Schlafzimmern, Garten
und Kaufpreis bis 300.000€**



**Trifft das auf Ihre Immobilie zu?
Jetzt unter 06561-7064721 anrufen!**

Schönes Baugrundstück in Gilzem

511 m², 54.000 €, provisionsfrei zu verkaufen.

Tel. 0179/4818779

Finden Sie die
passende Wohnung
in Ihrer Region!



LINUS WITTICH

Lokal informiert. Druck. Internet. Mobil.

Impressum

Herausgeber: LINUS WITTICH Medien KG
Druck: Druckhaus WITTICH KG
Verlag: LINUS WITTICH Medien KG
Anschrift: 54343 Föhren, Europa-Allee 2
(Industriepark Region Trier, IRT)

**Verantwortlich:
amtlicher Teil:** Marion Bannehr
Verbandsgemeindeverwaltung
54673 Neuerburg, Pestalozzistr. 7

übriger Teil: Martina Drolshagen, Verlagsleiterin
Anzeigen: Joachim Wittich, Produktionsleiter
Erscheinungsweise: wöchentlich

Zustellung: Kostenlose Zustellung an alle Haushalte, Einzelbezug über den Verlag

Zentrale: Tel. 06502 9147-0,
E-Mail: service@wittich-foehren.de

Für Anzeigenveröffentlichungen und Fremdbeilagen gelten unsere Allgemeinen Geschäftsbedingungen und die zur Zeit gültige Anzeigenpreisliste. Für Textveröffentlichungen gelten unsere Allgemeinen Geschäftsbedingungen. Namentlich gekennzeichnete Artikel geben nicht unbedingt die Meinung der Redaktion wieder. Bei Nichtlieferung ohne Verschulden des Verlages oder infolge höherer Gewalt, Unruhen, Störung des Arbeitsfriedens, bestehen keine Ansprüche gegen den Verlag.



DIE SCHMERZ-SPEZIALISTEN



Jetzt kostenlosen Beratungstermin sichern!
06 51 / 99 86 88 38
oder
0 65 03 / 99 40 20

Endlich schmerzfrei leben dank Schlangengift und Zelltherapie

Elfriede B., 86 Jahre alt, hat jahrelang hart gearbeitet, doch **chronische Arthrose, Bandscheibenverschleiß und Osteoporose** beeinträchtigten ihr Leben erheblich. Ihr Alltag war von **Schmerzen geprägt**, und einfache Aktivitäten wie Schlafen, Fahrradfahren oder Gartenpflege waren unmöglich. Die Hoffnung schien verloren, bis Elfriede von Mathilde hörte, die durch die Behandlung in der Praxis Brust ihre Knieschmerzen überwunden hatte.



Heilpraktiker und Schmerztherapeut Hans-Jürgen Brust setzt erfolgreich Schlangengift-Enzyme und modifizierte Stammzellenextrakte ein, um vielen Patienten ein **schmerzfreies Leben** zurückzugeben. Trotz anfänglicher Skepsis wagte Elfriede die Therapie und wurde positiv überrascht. Nach wenigen Wochen war sie **schmerzfrei und konnte wieder spazieren gehen, Fahrrad fahren und im Garten arbeiten**.

Die Schlangengift- und Stammzellentherapie, die Hans-Jürgen Brust mit langjähriger Erfahrung anwendet, veränderte ihr Leben. Die etablierte Naturheilpraxis Brust hat im Saar-Lor-Lux Gebiet einen exzellenten Ruf für ihre **seriöse Therapiearbeit**.

Hans-Jürgen Brust ist ein erfahrener Heilpraktiker und Schmerztherapeut, Mitglied

in der renommierten Medizinischen Enzymforschungsgesellschaft e.V. und im Besitz eines Enzymdiploms. Die Praxis legt Wert auf ständige Weiterbildung, verwendet ausschließlich in Deutschland hergestellte **ultrafiltrierte Stammzellenextrakte und garantiert ein Therapieangebot ohne Nebenwirkungen**.

Viele Patienten berichten nach 8 - 10 Injektionen von deutlichen Verbesserungen oder sogar vollständiger Schmerzfreiheit. Die Brust-Praxis bietet verkehrsgünstige Lage und eigene Parkplätze. Das erschwingliche Preis-Leistungs-Verhältnis im Vergleich zu anderen Anbietern macht die Therapie zugänglich.

Infos und Kontakt
Medical-Ästhetic
Naturheilkunde Brust
Hermeskeil
Trierweiler-Sirzenich
Tel. 0651/99868838
www.praxis-brust.com
www.federleicht-brust.de



„ICH BERATE SIE GERNE!“



Ihre Medienberaterin vor Ort

Elke Bulger

Tel. 0151 16305403
e.bulger@wittich-foehren.de



LINUS WITTICH
Lokal informiert. Druck. Internet. Mobil.

Anzeigen | Beilagenverteilung | Drucksachen www.wittich.de

Gut informiert durch Ihr Amts- oder Mitteilungsblatt!



ABSCHIED NEHMEN
Trauern ist liebevolles Erinnern.



Herzlichen Dank

sagen wir allen, die sich in stiller Trauer beim Tode unserer lieben Verstorbenen

Gabriele Gläser

mit uns verbunden fühlten und ihre Anteilnahme in so vielfältiger Weise zum Ausdruck brachten sowie allen, die sie auf dem letzten Weg begleiteten.
Ein besonderer Dank gilt Herrn Diakon Pascal Klose für die würdevoll gestaltete Trauerfeier.

**Im Namen aller Angehörigen:
Renate und Klaus**

Bollendorf, im August 2024

Wir gedenken ihrer im Gottesdienst am Sonntag, dem 8. September 2024, um 10.30 Uhr in der Pfarrkirche St. Michael in Bollendorf.



Eheleute Alexandra Wolff-Hoffmann und Josef Hoffmann aus Wallersheim mit Landesverdienstmedaille geehrt



Verleihung der Landesverdienstmedaille an die Eheleute Josef Hoffman und Alexandra Wolff-Hoffmann.

In Anerkennung ihres ehrenamtlichen Engagements wurde den Eheleuten Alexandra Wolff-Hoffmann und Josef Hoffmann aus Wallersheim die Verdienstmedaille des Landes Rheinland-Pfalz von ADD-Präsident Thomas Linnertz im Beisein des Ersten Kreisbeigeordneten Michael Ludwig, MdL, Bürgermeister Aloysius Söhngen, Verbandsgemeinde Prüm, sowie Ortsbürgermeister Bruno Büsch überreicht.

Alexandra Wolff-Hoffmann und Josef Hoffmann nahmen im Jahr 2007 ein Pflegekind mit schwerer geistiger Behinderung in ihre Familie mit zwei leiblichen Kindern und einem Adoptivkind mit Down-Syndrom auf. 2010 vergrößerte sich die Familie um ein weiteres Pflegekind, einem Jungen im Alter von einem Jahr mit Down-Syndrom. Die beeinträchtigten Kinder, inzwischen im jugendlichen beziehungsweise Erwachsenenalter, leben auch heute in ihrem Haushalt und werden dort liebevoll betreut.

„In einer Welt, in der viele Kinder oft mit Unsicherheiten und Herausforderungen konfrontiert sind, haben Sie ihnen ein Zuhause, Geborgenheit und Liebe geschenkt“, so ADD-Präsident Thomas Linnertz. „Ihr Handeln zeugt von einem außergewöhnlichen Mitgefühl und einem unerschütterlichen Glauben an die Möglichkeit von Veränderung und Heilung. Vielen Dank für Ihre unermüdliche Arbeit und Ihr großes Herz. Sie sind die wahre Heldin, der wahre Held des Alltags.“

Alexandra Wolff-Hoffmann machte sich gemeinsam mit ihrem Ehemann für die Gründung des Vereins „Lebendiges Wallersheim“ stark und leistete mit dieser Initiative wichtige Arbeit zur Stärkung der Ortsgemeinschaft, indem allen Bedürftigen Alltagshilfe in den verschiedensten Bereichen geboten wird. In dem Verein, dem zwischenzeitlich rund 250 Personen beigetreten sind, übernahm Josef Hoffmann vielfältige Vorstandstätigkeiten und führt ihn seit 2022 als Vorsitzender.

Daneben engagiert sich die 64-Jährige auch als Vorsitzende des Elternbeirates sowie des Fördervereins der Astrid-Lindgren-Schule in Prüm. Hier ist ihr der Betrieb des schuleigenen Bistros, wo sie ehrenamtlich zur Pausenverpflegung der Schülerinnen und Schüler beiträgt, eine Herzensangelegenheit. Weiterhin engagiert sie sich als Mitglied im örtlichen Pfarrgemeinderat. Josef Hoffmann brachte sich zudem in der örtlichen Kommunalpolitik ein, so bekleidete der 78-Jährige von 2009 bis 2019 das Amt des Ortsbürgermeisters und leitete die Geschicke der Gemeinde. Daneben war er auch als Jagdvorsteher tätig.

„Die Verleihung der Landesverdienstmedaille an Sie beide demonstriert, wie wichtig und unverzichtbar das Engagement für die Gesellschaft ist“, dankte Linnertz den Eheleuten.

Rinderhalter: Hinweis zur Ausstellung von BHV-1 Bescheinigungen

Bei BHV1 (Bovines Herpes Virus Typ1) handelt es sich um virusbedingte Krankheiten bei Rindern, die zu hohen wirtschaftlichen Verlusten in den Rinderbeständen führen können. Im Handel mit Rindern ist daher die Vorlage entsprechender BHV-1 Freiheitsbescheinigungen, die Ihnen von der zuständigen Veterinärbehörde ausgestellt werden, unerlässlich.

Das Veterinäramt der Kreisverwaltung weist darauf hin, dass aus organisatorischen Gründen ab sofort die Ausstellung der BHV-1 Bescheinigungen auf Antrag montags und donnerstags erfolgt. Den zur Ausstellung der BHV-1 Bescheinigung notwendigen Antrag sowie weitergehende Informationen finden Sie auf der Homepage der Kreisverwaltung unter www.bitburg-pruem.de (Menüpunkt „Bürgerservice“, Auswahl „Verwaltungsleistungen A-Z“, Auswahl „Bovine Herpesvirus Typ 1“).

Offener Treff für pflegende Angehörige am 29. August

mittendrin

Informationen des
Demenznetzwerks Eifelkreis

Einen an Demenz erkrankten Menschen zu Hause zu versorgen, bedeutet für die Familie häufig eine große zeitliche, körperliche und emotionale Belastung. Der offene Treff für pflegende Angehörige bietet die Möglichkeit, sich untereinander auszutauschen und persönliche Erfahrungen zu teilen. Der Austausch und die fachliche Begleitung geben Anregungen um mit der täglichen Situation besser zurechtzukommen.

Pflegende Angehörige treffen sich regelmäßig für etwa zwei Stunden in einer kleinen Gruppe. Es soll eine kleine Verschnaufpause von der Pflege sein. Die Gruppe wird organisiert und geleitet von Brunhilde Hell, langjährig erfahrene Pflegefachkraft und Koordinatorin des Demenznetzwerks Eifelkreis und Siegfried Kalkes, Dipl. Sozialpädagoge (FH), Pflegeberater beim Pflegestützpunkt Bitburg.

Das nächste Treffen findet statt am Donnerstag, den 29. August um 14:00 Uhr im Besprechungsraum des Sozialamtes der Kreisverwaltung Bitburg-Prüm, Maria-Kundenreich-Str. 7, 54634 Bitburg.

Anmeldung:

Brunhilde Hell, Koordinatorin des Demenznetzwerks Eifelkreis, Tel. 06561 15-5209,
Email: hell.brunhilde@bitburg-pruem.de
oder

Siegfried Kalkes, Dipl. Sozialpädagoge (FH),
Pflegeberater, Pflegestützpunkt Bitburg
Tel. 06561 949 37 88,
Email: siegfried.kalkes@pfligestuetzpunkte-rlp.de

Beste Stimmung beim Züchterklönabend in Fleringen



Der Vorsitzende der Züchtervereinigung Eifel, Alfred Bormann (links), überreichte als Dankeschön ein Hofschild mit ihrer Lieblingskuh Vaiana und Blumen an die Familie Laures (Foto: Grebener).

Beim „Züchterklönabend“ der Züchtervereinigung Eifel trafen sich zahlreiche Milchviehhalter mit ihren Familien und Freunden bei der Laures GbR in Fleringen. Besucher kamen nicht nur aus dem Eifelkreis Bitburg-Prüm und dem Vulkaneifelkreis, sondern auch aus Ahrweiler, Euskirchen, Bernkastel-Wittlich und anderen Regionen.

Im neuen Stall von Tanja und Ralf Laures haben 230 Kühe Platz und der Kuhkomfort hat oberste Priorität: Einstreubotter, Hybrid-Spaltenböden mit Gummibeschichtung, kanadische Großlüfter, Wellenfressgitter, Lichtsteuerung, jede Menge Kuhbürsten und das alles in einem 100% ebenerdigen Stall ohne jegliche Stufen. Eine weitere Besonderheit ist das Melken in zwei nebeneinander platzierten doppelt achter Melkständen.

Nach der Vorstellung der Kühe im Ring erläuterte Ralf Laures mit Unterstützung eines Betriebsspiegels den Familienbetrieb und ihre Philosophie. Im Anschluss nahmen die rund 400 Besucher die Gelegenheit wahr, einen Stallrundgang zu machen. Zum „Klönen“ traf sich die Gruppe dann in der Maschinenhalle, wo bis in die Nacht hinein über die Eindrücke und das Gesehene auf dem Hof Laures diskutiert wurde.

Viele Firmen waren der Einladung gefolgt und haben ihre Maschinen, Futtermittel, Erzeugnisse und Dienstleistungen präsentiert und den Abend mit einem Sponsoring unterstützt. Ein herzliches Dankeschön gilt der Familie Laures für ihre große Gastfreundschaft und auch ihre Bereitschaft, diesen Traditionsabend auszurichten.

Keine Ausgabe verpassen?

Die wöchentlichen KreisNachrichten finden Sie ebenfalls als ePaper auf unserer Internetseite. Tragen Sie sich in unseren Newsletterverteiler ein und erhalten Sie jede Ausgabe bequem per Email.

www.bitburg-pruem.de

187.000 Euro für die Neugestaltung des Marktplatzes in Daleiden

Die Ortsgemeinde Daleiden (Verbandsgemeinde Arzfeld) erhält eine Förderung in Höhe von rund 187.000 Euro aus dem Dorferneuerungsprogramm. Gefördert wird die Neugestaltung des Marktplatzes.

„Die Bürgerinnen und Bürger von Daleiden haben sich mehrheitlich für eine Umgestaltung der Ortsmitte ausgesprochen. Das Land unterstützt diese Pläne und fördert insbesondere die Anpassung des Marktplatzes in der Nähe der Kirche“, so Innenminister Michael Ebling. Zudem sei unter anderem geplant, die Haltestellen entlang der B410 barrierefrei anzupassen sowie den Zugang und das Gelände des vorhandenen Parks umzugestalten.

Schwerpunkte der Dorferneuerung sind strukturverbessernde Maßnahmen in den Ortskernen, die eine zukunftsbeständige Entwicklung des Dorfes zum Ziel haben. Denn die Innenentwicklung, die Belebung der Ortskerne, hat in der Dorferneuerung absoluten Vorrang. Dazu gehören insbesondere die Sanierung und Umnutzung ortsbildprägender Bausubstanz, die Sicherung der Grundversorgung oder die Beteiligung von Kindern und Jugendlichen in der Dorferneuerung.

Fahrplanänderungen zum Schuljahresbeginn



Foto: VRT

Die Kreisverwaltung des Eifelkreises Bitburg-Prüm weist darauf hin, dass sich vor allem im Linienbündel Südeifel (Liniennummern 400 – 431) ab Beginn des kommenden Schuljahres eine Reihe an Fahrplanänderungen im ÖPNV ergeben. Hiervon sind auch Fahrten betroffen, die von Schülerinnen und Schülern in Anspruch genommen werden.

Die ab 26.08.2024 maßgeblichen Fahrpläne sind in der elektronischen Fahrplanauskunft des Verkehrsverbunds Region Trier (VRT) unter www.vrt-info.de abrufbar. Ebenso kann hierüber auch eine individuelle Fahrtauskunft eingeholt werden.

Kurs „Feldenkrais – Bewusstheit durch Bewegung“: Noch wenige Plätze frei

Die Feldenkrais-Methode ist benannt nach dem Physiker Dr. Moshe Feldenkrais (1904-1984), der nach wiederholten Knieverletzungen begann, sein Bewegungsverhalten zu erforschen, mit Bewegungsabläufen zu experimentieren und so schließlich lernte, wieder schmerzfrei zu gehen. Es handelt sich um eine moderne Bewegungslehre und Schulung der Wahrnehmungsfähigkeit, mit dem Ziel einer verbesserten Beweglichkeit, dem Abbau von Stress und

Verspannungen, sowie der funktionalen Verbesserung bei Schmerz und Bewegungseinschränkungen. Darüber hinaus werden eine verbesserte Haltung und Koordination angestrebt. Der Kurs mit Gertrud Roskoni-Dores ist für alle Altersgruppen geeignet.

Ort: Turnhalle, St. Martin Schule in Bitburg

Termine: freitags, ab 30.08.2024, 7x

Uhrzeit: 18:30 – 19:30 Uhr

Kosten: 42,00 € pro Person

Anmeldung: Tel.: 06561 15-2230, E-Mail: kvhs@bitburg-pruem.de oder online www.kvhs-bitburg-pruem.de

Singer-Songwriter-Summit am 24. August auf Schloss Weilerbach



Foto: Veranstalter

Sie stehen nicht gerade im Mittelpunkt aktueller Musikrichtungen, es gibt sie aber schon seit Jahrhunderten. Auch in unserer Region sind Singer-Songwriter aktiv. Mit dieser Veranstaltung wollen die Schloss-Weilerbach-Gesellschaft e.V. und die Jazz-Initiative Eifel Singern und Songwritern eine höhere Bekanntheit in der Region verschaffen. Im Festsaal des Schlosses werden die Musikerinnen und Musiker am Samstag, den 24. August 2024 ihre Lieder vortragen.

Folkmusik - richtig wohltuend, was **Daniel Bongart** aus Bonn da macht. Das gefühlvolle Zusammenspiel der instrumentalen Begleitung und des Gesangs verleiht seinen persönlichen Texten Tiefe. Er nimmt bei seinen Konzerten das Publikum mit auf eine Reise und erzeugt durch den Wechsel zwischen ruhigen und lauten Songs eine spannende Dramaturgie.

Die Liedermacherin **Petra Sigmund** verpackt Themen aus jedem Bereich des Lebens in Musik, umwickelt sie mit Poesie, führt Menschen zu dem, was oft unausgesprochen in ihnen schlummert und gibt ihnen die Worte, um diese eigenen Gefühle auszudrücken. Petra Sigmund singt und spielt Gitarre, tritt solistisch auf, aber auch im Duo mit **Eva Niemann**, die sie mit Gesang und Cajon begleitet (www.GedankenSpiel.eu).

Bekannt aus der RTL TV Sendung „Das Supertalent“ präsentierte **SinaMarie** ihre beeindruckende Stimme und rührte damit Bruce Darnell und tausende Zuschauer zu Tränen. Fast 10 Jahre hat die Musikerin nun an dem Album „Ebbe und Flut“ gearbeitet. Die Künstlerin schreibt ihre Texte auf Deutsch. Mit ihrer gefühlvollen bis kräftigen Stimme, gepaart mit weltlichen Themen und intimen Gefühlen, entführt SinaMarie ihre Zuhörerinnen und Zuhörer in andere Sphären. SinaMarie (Keyboard und Gesang) kommt mit Alex Demo (Bass) und dem Virtuosen Mark Schimmel (Gitarre und Gesang), der mit der Sängerin aktuell an neuen Stücken schreibt (www.sinamarie.de).

Einlass ist ab 18 Uhr, das Bühnenprogramm beginnt um 19 Uhr. Tickets kosten 12 Euro. Vorbestellung werden unter Tel. 0170-5917300 oder schloss.weilerbach@bitburg-pruem.de entgegengenommen.



Verkaufsstellen von Restabfallsäcken

Bitburg-Stadt

Kreisverwaltung Bitburg-Prüm, Trierer Str. 1

Verbandsgemeinde Arzfeld

Daleiden, Postagentur, Hauptstr. 49 a
Waxweiler Postagentur, Am Kanal 15

Verbandsgemeinde Bitburger Land

Rittersdorf, Entsorgungs- und Verwertungszentrum,
An der L9, Ortsteil Bildchen

Verbandsgemeinde Prüm

Auw bei Prüm, Postagentur, In der Klong 14
Bleialf, Postagentur, Bahnhofstr. 5-7
Prüm, Hit-Markt, Kalvarienbergstr. 37- 41

Verbandsgemeinde Speicher

Speicher, Postagentur, Am Markt 28

Verbandsgemeinde Südeifel

Irrel, Postagentur, Hauptstr. 26
Neuerburg, Postagentur, Herrenstr. 18

Verkaufsstellen von Komposttonnen

Entsorgungs- und Verwertungszentrum (EVZ) Rittersdorf

An der L9, Ortsteil Bildchen

Geöffnet: montags – samstags von 08.00 – 16:00 Uhr

Informationen, welche Abfallarten im EVZ angenommen werden, sowie die vollständige Gebührensatzung finden Sie unter www.art-trier.de.

Weitere Informationen erhalten Sie am Service-Telefon unter 0651-9491 414.

Wertstoffhof Plütscheid geschlossen!

Grüngutannahmestellen im Eifelkreis

Eine Auflistung der Grüngutannahmestellen finden Sie unter www.art-trier.de/garten und in der A.R.T.APP.

Gerne informiert Sie auch das Service-Telefon unter 0651 9491 414

BLAUE TONNE + GELBER SACK

Verbandsgemeinde Arzfeld

Dienstag, 20. August 2024

Dackscheid, Eilscheid, Gesetz, Hargarten, Kinzenburg, Lambertsberg, Lascheid, Lierfeld, Lünebach, Merlscheid, Pintesfeld, Plütscheid

Mittwoch, 21. August 2024

Arzfeld-Faulenpuhl, Heilhausen, Hölzchen, Krautscheid, Langenfeld, Lauperath, Lichtenborn Kopscheid, Manderscheid, Mauel, Niederpierscheid, Oberpierscheid, Waxweiler

Verbandsgemeinde Bitburger Land

Montag, 19. August 2024

Balesfeld, Burbach, Erntehof, Etteldorf, Kyllburg, Neidenbach, Neuheilenbach, Sankt Thomas, Usch, Waxbrunnen, Wilsecker, Zendscheid

Donnerstag, 22. August 2024

Baustert, Brimingen, Feilsdorf, Hütterscheid, Mülbach

Freitag, 23. August 2024

Bettingen, Enzen, Halsdorf, Olsdorf, Stockem, Wettlingen

Verbandsgemeinde Prüm

Montag, 19. August 2024

Hersdorf, Seiwerath, Wallersheim-Weißenseifen, Wawern

Dienstag, 20. August 2024

Dingdorf, Feuerscheid, Giesdorf, Heisdorf, Lasel, Matzerath, Niederlauch, Nimshuscheid, Nimshuscheider Mühle, Nimsreuland, Oberlauch, Schönecken, Winringen

Verbandsgemeinde Südeifel

Mittwoch, 21. August 2024

Altscheid, Ammeldingen bei Neuerburg, Berkoth, Burscheid, Daudistel, Fischbach-Oberraden, Heilbach, Leimbach, Neuerburg, Neuerburg-Johannishof, Neuerburg-Weidendell, Niederraden, Plascheid, Scheuern, Sinspelt, Uppershausen, Weidingen, Zweifelscheid

Donnerstag, 22. August 2024

Altscheid-Neumühle, Berscheid, Burg, Geichlingen, Hütten, Hüttingen bei Lahr, Körperich, Koxhausen, Lahr, Mettendorf, Muxerath, Nasingen, Neuerburg-Funkhaus, Niedergeckler, Niehl, Obergeckler, Utscheid

Freitag, 23. August 2024

Ammeldingen an der Our, Biesdorf, Gentingen, Holsthum, Hommerdingen, Kruchten, Nusbaum, Peffingen, Prümzur- lay, Roth an der Our, Schankweiler, Wallendorf

GRAUE TONNE

Stadt Bitburg

Donnerstag, 22. August 2024

Albach, Bitburg-Erdorf, Bitburg-Stadt, Flugplatz, Südring, Industriegebiet Merlick, Irsch, Masholder, Matzen, Mötsch, Pützhöhe



A.R.T. App für iPhone



A.R.T. App für Android

Freitag, 23. August 2024

Stahl

Verbandsgemeinde Arzfeld**Montag, 19. August 2024**

Arzfeld-Faulenpuhl, Dackscheid, Eilscheid, Gesetz, Hargarten, Heilhausen, Hölzchen, Kinzenburg, Krautscheid, Lambertsberg, Langenfeld, Lascheid, Lauperath, Lichtenborn Kopscheid, Lierfeld, Lünebach, Manderscheid, Mauel, Merlscheid, Niederpierscheid, Oberpierscheid, Pintesfeld, Plütscheid, Waxweiler

Dienstag, 20. August 2024

Daleiden - Schwabert, Dasburg, Preischeid

Verbandsgemeinde Bitburger Land**Montag, 19. August 2024**

Biersdorf am See, Echtershausen, Hamm, Hütterscheid, Koosbüsch, Merkeshausen, Niederweiler, Oberweiler, Wiersdorf

Dienstag, 20. August 2024

Baustert, Brimingen, Enzen, Feilsdorf, Halsdorf, Mülbach, Olsdorf, Stockem

Mittwoch, 21. August 2024

Bettingen, Birtlingen, Dockendorf, Hungerburg, Ingendorf, Messerich, Niederstedem, Oberstedem, Wettlingen, Wolsfeld

Donnerstag, 22. August 2024

Dudeldorf, Gondorf, Metterich

Freitag, 23. August 2024

Bickendorf, Bildchen, Brecht, Dahlem, Ehlenz, Eßlingen, Heilenbach, Hermesdorf, Hüttingen an der Kyll, Idenheim, Idesheim, Ließem, Meckel, Nattenheim, Oberweis, Rittersdorf, Rittersdorf-Hohlgaß, Rittersdorf-Rittermühle, Röhl, Scharfbillig, Schleid, Seffern, Sefferweich, Sülm, Trimport, Waxbrunnen, Wißmannsdorf

Verbandsgemeinde Prüm**Montag, 19. August 2024**

Feuerscheid, Heisdorf, Lasel, Nimsreuland

Verbandsgemeinde Südeifel**Montag, 19. August 2024**

Altscheid, Ammeldingen bei Neuerburg, Berkoth, Burscheid, Daudistel, Fischbach-Oberraden, Heilbach, Neuerburg, Neuerburg-Johannishof, Niederraden, Plascheid, Scheuern, Uppershausen, Utscheid, Weidingen, Zweifel-scheid

Dienstag, 20. August 2024

Affler, Altscheid-Neumühle, Ammeldingen an der Our, Bauler, Berscheid, Biesdorf, Burg, Dauwelshausen, Geichlingen, Gemünd, Gendingen, Herbstmühle, Hommerdingen, Hütten, Hüttingen bei Lahr, Karlshausen, Karlshausen-Falkenauel, Keppeshausen, Körperich, Koxhausen, Kruchten, Lahr, Leimbach, Mettendorf, Muxerath, Nasingen, Neuerburg-Funkhaus, Neuerburg-Weidendell, Niedergeckler, Niehl, Nusbaum, Obergeckler, Rodershausen, Roth an der Our, Scheitenkorb, Sevenig bei Neuerburg, Sinspelt, Übereisenbach, Waldhof-Falkenstein, Wallendorf

Mittwoch, 21. August 2024

Alsdorf, Bollendorf, Echternacherbrück, Erzen, Ferschweiler, Ferschweiler-Diesburger Hof, Ferschweiler-Neu Diesburger Hof, Holsthum, Holsthumerberg, Irrel, Menningen, Minden, Peffingen, Prümzurlay, Prümzurlay-Laeisenhof, Schankweiler, Weilerbach

Freitag, 23. August 2024

Eisenach, Gilzem, Kaschenbach, Niederweis



Der Sozialpsychiatrische Dienst des Gesundheitsamtes ist ein Fachdienst für alle Bürgerinnen und Bürger im Eifelkreis, die an einer psychischen Erkrankung, Suchtproblematik oder altersbedingten psychischen Erkrankung leiden oder sich in einer seelischen Konfliktsituation oder Lebenskrise befinden.

Folgende Hilfen werden angeboten:

- ✓ Allgemeine Beratung und Unterstützung,
- ✓ Vermittlung in ambulante, teilstationäre und stationäre Behandlungen,
- ✓ Betreuung vor, während und nach ambulanten, teilstationären und stationären Behandlungen,
- ✓ Vermittlung und Koordination psychosozialer Hilfen.



EIFELKREIS
BITBURG-PRÜM
DIE KREISVERWALTUNG

Kontakt:
Tel. 06561 15-4640
spdi@bitburg-pruem.de



www.app-durch-die-eifel.de

**Der Eifelkreis als Arbeitgeber**

Aktuelle Stellenangebote sowie Informationen zu Initiativbewerbungen und Ausbildungsstellen online unter:

www.bitburg-pruem.de

Initiative Baukultur Eifel

Zeitgemäßes Bauen im Eifelkreis Bitburg-Prüm. Eine Aktion des Eifelkreises und der Architektenkammer Rheinland-Pfalz.

Ersatzbauten / Errichtung einer Häuserzeile

Reihenhausbebauung in Bitburg-Stahl



Stahl ist einer von sechs Stadtteilen der verbandsfreien Stadt Bitburg. Im Rahmen des Zukunft-Check-Dorf haben die „Stahler“ ihr Dorferneuerungskonzept erfolgreich fortgeschrieben, woraufhin 2017 die Anerkennung erfolgte. Das Bauvorhaben Oberweiser Straße in Bitburg-Stahl ist Bestandteil der Fortschreibung des Dorfentwicklungskonzeptes und dient der Innenentwicklung der Ortsmitte. Direkt gegenüber der Kirche standen drei desolate Gebäude, welche nicht mehr sanierungsfähig waren. An gleicher Stelle und gleicher Kubatur sollte die Bausubstanz erneuert werden. Wichtiger Aspekt: die Erhaltung der städtebaulichen Struktur als Zeilenbebauung und die dorftypische, zweigeschossige Bauform mit Satteldach.



Die Höhenlage der vier neu errichteten Gebäude folgt dem abfallenden Straßenverlauf, was neben der Gliederung in einzelne Gebäude den Eindruck einer „gewachsenen“ Struktur vermittelt. Die Beachtung regionaltypischer Gestaltungselemente wie sogenannte „stehende Fensterformate“, kaum Dachüberstände und eine zurückhaltende Farbgebung haben zu einem harmonischen Einfügen der neuen Bebauung in die vorhandene Dorfstruktur geführt.

Bei der Gestaltung der Flächen zum Straßenraum hin wurde auf eine ausgewogene Verteilung von erforderlichen versiegelten Bereichen und offenen Grünflächen geachtet. Dabei sind die Neubauten etwas weiter von der Straßenkante abgerückt, um erforderliche Stellplätze zu schaffen.



In den vier Wohngebäuden ist jeweils eine Wohneinheit untergebracht, dabei variieren die Wohnungszuschnitte leicht. Auch beim Innenausbau wurde auf hochwertige Materialien geachtet: Naturschiefer als Bodenbelag im Erdgeschoss, während im Obergeschoss Eichenholzparkett verlegt wurde. Beheizt werden die Gebäude mit Luftwärmepumpen. Auf der Gartenseite sorgen in beiden Geschossen bodentiefe Fenster für eine ausreichende Belichtung und einen direkten Zugang auf die den einzelnen Wohneinheiten zugeordnete Terrasse.

Die Umsetzung der Baumaßnahme zur Schaffung von Wohnraum in der Ortsmitte stellt ein gelungenes Beispiel maßstäblicher Baukultur dar.

Foto oben: Gebäudebestand vorher

Foto Mitte: Neubau Häuserzeile, Ansicht Oberweiser Straße

Foto unten: Gartenseitige Ansicht mit Terrassen

Bauherr: Grundstücks-GbR Ortskern Stahl

Planer: Weber und Partner, Bitburg

Fotos: Kreisverwaltung

Grundstücksverkehr

Über die Genehmigung zur Veräußerung nachstehender Grundstücke ist nach dem Grundstücksverkehrsgesetz zu entscheiden:

- Gemarkung Meckel (Gr.L.Nr. 376/2024)

Flur 3 Nr. 29, LWFl., In den Wolsfeldern, 1,5984 ha

- Gemarkung Meckel (Gr.L.Nr. 377/2024)

Flur 4 Nr. 1010, Waldfl., In Kuppert, 1,4168 ha

- Gemarkung Scharfbillig (Gr.L.Nr. 390/2024)

Flur 3 Nr. 35, Waldfl., In Behlert, 0,2100 ha

Flur 3 Nr. 36, Waldfl., daselbst, 0,8628 ha

Aktive Landwirte/Forstwirte, die zur Aufstockung ihres Betriebes dringend auf diese Grundstücke angewiesen sind, können ihr Erwerbsinteresse

**bis spätestens 10 Tage
ab Erscheinen der Kreis-Nachrichten
(Frist: 17.08.2024 bis einschl. 27.08.2024)**

der Kreisverwaltung des Eifelkreises Bitburg-Prüm, Untere Landwirtschaftsbehörde, Trierer Straße 1, 54634 Bitburg, schriftlich auf dem postalischen Wege oder per E-Mail ausschließlich an: Grundstuecksverkehr@bitburg-pruem.de unter Angabe der Betriebsnummer sowie der Angabe der Bewirtschaftungsgröße der landwirtschaftlichen bzw. forstwirtschaftlichen Nutzflächen mitteilen.

Infos aus den Naturparks

Reinigungsmittel ganz ohne Chemie

Herstellung von Spülmaschinenpulver, Klarspüler und Flüssigwaschmittel am Dienstag, 24. September 2024 um 19:30 Uhr



Foto: netrun78/stock.adobe.com

Reinigungsmittel für die Wäsche und das Geschirr können viele chemische Substanzen enthalten. Das schädigt unsere Umwelt und uns Menschen. Im Rahmen der Naturparkakademie zeigt Frau Palgen von Unverpackt Irrel in diesem Workshop, wie Geschirrspülmittel, Klarspüler und Waschmittel mit umweltverträglichen Produkten hergestellt werden können, ganz ohne Chemie und auf nachhaltige Weise. Dies schont nicht nur die Umwelt, sondern auch

den Geldbeutel. Und ganz nebenbei werden alle Teilnehmer beim Anmischen und Reinigen auch noch eine Menge Spaß haben!

Der Workshop findet in der Naturerlebniswerkstatt Teufelsschlucht in Erzen statt (google maps: 49.846052, 6.434987). Teilnehmen können maximal 12 Personen, mindestens 4. Die Teilnahmegebühr pro Person beträgt 12 Euro pro Person. Vor Kursbeginn erhält jede teilnehmende Person auf dem Postweg oder per E-Mail eine Rechnung zur Überweisung.

Um teilnehmen zu können, ist eine vorherige Online-Anmeldung unbedingt erforderlich auf der Webseite des Naturpark Südeifel (www.naturpark-suedeifel.de) unter „Naturpark-Akademie/Veranstaltungen“. Eine Anmeldung ist möglich im Zeitraum vom 25.06.2024 bis zum 06.09.2024.

Amtliche Bekanntmachungen

Öffentliche Bekanntmachung

**Öffentliche Ausschreibung nach UVgO
Erstellung eines Konzeptes zur Rekrutierung
ausländischer Ärztinnen und Ärzte**

Auftraggeber: Eifelkreis Bitburg-Prüm

Ablauf der Angebotsfrist: 18.09.2024, 10:30 Uhr

Die Bekanntmachung und die Vergabeunterlagen können kostenfrei unter www.subreport.de/E91198877 heruntergeladen werden.

Die Vergabeunterlagen sind ausschließlich digital erhältlich. Eine Angebotsabgabe ist ausschließlich elektronisch über das Vergabeportal zugelassen.



EIFEL

Wir. Leben. Eifel.

Zukunftsinitiative Eifel
c/o. Eifel Tourismus (ET) GmbH
Telefon: 0 6551 9656-0
marke@eifel.info,
www.standort-eifel.de

Ansprechpartner im Eifelkreis:
Charlotte Thul, Tel. 06561/15-5134
Helmut Berscheid, Tel. 06561/15-5130

Impressum Kreisnachrichten

Herausgeber: Kreisverwaltung des Eifelkreises Bitburg-Prüm

Redaktion und amtl. Bekanntmachungen: Thomas Konder
☎ 06561/15-2200
☎ 06561/15-1001
✉ pressestelle@bitburg-pruem.de

Verlag, Druck, Vertrieb, Verteilung: LINUS WITTICH Medien KG
Europaallee 2, 54343 Föhren
☎ 06502/9147-0
☎ 06502/9147-250

Erscheinungsweise: wöchentlich, Auflage 41.000 Expl.

JOBS
IN IHRER REGION

jobs-regional.de
by LINUS WITTICH

Rheinland-Pfalz
FINANZVERWALTUNG

LETZTE WOCHE DER SOMMERFERIEN NUTZEN:
**BEWIRB DICH FÜR DEIN
DUALES STUDIUM ODER
DEINE AUSBILDUNG**

**KOMM INS
#TEAM.FINANZAMT**

[karriere.finanzamt](https://www.karriere.finanzamt.de)
[karriere.finanzamt.rlp.de](https://www.karriere.finanzamt.rlp.de)

KOMM INS TEAM

LEHNEN
TIEFBAU · STRASSEN · BAUSTOFFE

**POLIERE DEINE
KARRIERE AUF!**

Bei uns willkommen:

Menschen, die das Ganze überblicken.

Unser Team braucht Verstärkung. Wir suchen:

Schachtmeister/Polier/Vorarbeiter
Für den Tief-, Straßen- und Asphaltbau (w/m/d)

Am Standort Oberanven/Lux., Vollzeit, unbefristet, ab sofort

QR-Code scannen
und weitere Infos
zum Job erhalten.



Ruf uns an, wenn Du Fragen hast oder
Näheres erfahren möchtest:
+352 26702 756 (Andreas Hocke).

Oder direkt bewerben über:
bewerbung@lehn-gruppe.de

L-TRAVAUX S.à.r.l
40a,rue Andethana, L-6970 Oberanven
Wir freuen uns, Dich kennenzulernen.

Mehr erfahren: www.arbeiten-bei-lehnen.de

Job gesucht?

Auf einen Blick ...

können Sie schnell und bequem fündig werden!

Weitere Jobs unter
jobs-regional.de

jobs-regional.de
by LINUS WITTICH

******Ferienwohnung Iris Kiefer**
Medardusstraße 43 · 66693 Mettlach-Nohn · Tel. (06868) 180 120
i.kiefer@t-online.de

Modern eingerichtete, abgeschlossene Komfort-Ferienwohnung für 2-4 Personen, 70 qm. Separater Eingang, Diele, Wohnraum mit offener Küche, 2 Schlafzimmer, Designer-Duschbad. Teilüberdachte Terrasse mit unverbautem Blick bis Frankreich und Luxembourg, Grillplatz. Sehr ruhige Lage. Parkplatz direkt vor der Wohnung. **Keine Kurtaxe!**

Vermietung der Ferienwohnung
ab 5 Übernachtungen

Preis für 2 Personen 60,- €
für jede weitere Person 20,- €

Haustiere sind nicht erlaubt!

Besuchen Sie uns! www.wittich.de

HOTEL
BREITENBACHER HOF
Inh. Oliver Kaupp

Inh. Oliver Kaupp
Breitenbachstraße 18
72178 Waldachtal-
Lützenhardt
Nördlicher Schwarzwald
Tel. 074 43/96 62 - 0
Fax 074 43/96 62 60

Zur Ruhe kommen,
in würzig klarer Schwarzwaldluft

Schwarzwaldwoche

7 Übernachtungen mit Frühstück, 5 x Halbpension, davon 4 x Menüwahl aus 3 Gerichten und 1 x festliches 6-Gang-Menü, Montag und Dienstag nur Frühstück

p. P. **ab € 529,-**

Schwarzwaldtage

Buchbar von Sonntag bis Donnerstag oder Freitag
4 oder 5 Nächte
mit 2 oder 3 x Menüwahl aus 3 Gerichten
Montag und Dienstag nur Frühstück

4 Nächte p. P. **ab € 308,-**

Die kleine Auszeit

Immer Donnerstag oder Freitag bis Sonntag
2 oder 3 Übernachtungen mit Halbpension
1 x festliches 6-Gang-Menü, 1 x Obstteller
1 x Kaffee und Kuchen, 1 x Flasche Wein

2 Nächte p. P. **ab € 228,-**

Weitere Angebote finden Sie auf unserer Homepage
www.hotel-breitenbacher-hof.de oder
fordern Sie unseren ausführlichen Hausprospekt an.

Unsere ++ Pluspunkte ++

Unser gemütliches, familiengeführtes Hotel in absolut ruhiger Lage, zwischen 2 kleinen Seen in Waldnähe gelegen, bietet Ihnen täglich neben einem großen kalt-warmen Frühstücksbüfett abwechslungsreiche Speisen-Menüwahl aus 3 Gerichten sowie ein Salatbüfett mit frischen, knackigen Salaten aus der Region.

Wir freuen uns auf Sie!



54634 Bitburg · Hauptstraße 14
Tel.: 0 65 61 / 59 96

50% auf Brillengläser

2 Aktions-Gleitsichtgläser
~~318,-~~ **159,-**

2 Premium-Gleitsichtgläser
~~720,-~~ **360,-**

2 Einstärkengläser
Kunststoff, superentspiegelt, gehärtet
~~118,-~~ **59,-**

2 Gleitsichtgläser
Kunststoff, superentspiegelt, gehärtet, Lotuseffekt
~~720,-~~ **360,-**

gültig bis 31.08.2024

HEIMAT NEU ENTDECKEN

Treffpunkt Deutschland.de

Mit den kostenlosen Reisemagazinen der Treffpunkt Deutschland Reihe erhalten Sie den perfekten Begleiter für Ihren nächsten Ausflug oder Urlaub.



SÜDEIFEL

Wichtige Information für unsere Leser und Interessenten.

Sie erreichen den Verlag
Mo. - Do.: 7.00 - 17.00 Uhr und Fr.: 7.00 - 16.00 Uhr
Tel. 06502 9147-0. Annahme Klein- und Familienanzeigen:
→ service@wittich-foehren.de

Zustellung/Reklamation
Tel. 06502 9147-800 → vertrieb@wittich-foehren.de

Mitteilungsblatt „Südeifel“
Lesen Sie die aktuelle Ausgabe „Südeifel“ unter <http://epaper.wittich.de/708>

Redaktions-Annahmeschluss
Do., 12.00 Uhr VG
bei Feiertagsvorverlegung ein bis zwei Werktage früher
→ meinwittich.wittich.de

Anzeigen-Annahmeschluss (für Privat- und Geschäftsanzeigen)
Mo., 9.00 Uhr
bei Feiertagsvorverlegung ein bis zwei Werktage früher

Ihre Ansprechpartnerinnen für Geschäftsanzeigen und Prospektwerbung



Elke Bulger
Medienberaterin
Tel. 0151 16305403
e.bulger@wittich-foehren.de



Claudia Straka
Verkaufsinendienst
Tel. 06502 9147-274
c.straka@wittich-foehren.de

Anzeigenwerbung | Beilagenverteilung | Drucksachen www.wittich.de

ECHTERNACH
COMMERCE & ARTISANS



BRADERIE

Akafen a profitéieren an Echternach

BRADERIE 24. - 25. AUGUST 2024

Lokal akafen a genéissen zu Echternach! Samschdes iwwerall relax gutt Affären maachen, a Sonndes dat ganz mat Animatioun an Musek! Mir freeën eis op lech!

ucaechternach.lu

www.echternach.lu

Handel | Handwerk | Dienstleistungen von

„ A BIS Z „

Ihre regionalen Partner auf einen Blick...

>> B >>



Senfleben

IN WÜRDE ABSCHIED NEHMEN

54675 Körperich
Telefon
0 65 66 / 93 39 30
www.bestattungen-senfleben.de



54634 Bitburg · Hauptstraße 14
Tel.: 0 65 61 / 59 96

50% auf Brillengläser

2 Aktions-Gleitsichtgläser
~~318,-~~ **159,-**

2 Premium-Gleitsichtgläser
~~720,-~~ **360,-**

2 Einstärkengläser
Kunststoff, superentspiegelt, gehärtet
~~118,-~~ **59,-**

2 Gleitsichtgläser
Kunststoff, superentspiegelt, gehärtet, Lotuseffekt
~~720,-~~ **360,-**

gültig bis 31.08.2024

Sammler sucht

Antiquitäten, Pelze, Münzen, Uhren und Musikinstrumente,
Silber und altes Spielzeug. Zahle sehr gut und bar.
Telefon: 0 63 72 / 6 24 34 49 oder: 0 15 77 / 3 18 42 75



www.wittich.de

Rohrreinigung Rademacher

-  Rohrreinigung
(WC - Küche - Keller - Bad)
-  Kanal TV - Untersuchung
-  Kanal-Sanierung
(Ohne Aufzugraben)
-  Rückstausicherung



Ihr Ansprechpartner Für
Ihre Region
Herr Schreiber
0151-74330809

SUMMER SALE

Upstreet5 3.12
75 Nm Panasonic Motor
630 Wh Akku



~~3.849€~~

2.188€

FLYER



DÖRR
E-BIKE

Saarstraße 15 • Bitburg
06561 9487570
www.ebikes-doerr.de

SSV: Große Rabatte bis zu **40%** auf viele
Flyer E-Bikes. Nur solange Vorrat reicht.

Farbanzeigen fallen auf!

Jetzt online buchen
und gestalten:
anzeigen.wittich.de



Weitere
Stellen
finden Sie
online

JOBS IN IHRER REGION

PROXXON

The fine tool
company



Wir sind ein international tätiges Unternehmen, das hochwertige Elektrofeinwerkzeuge und Handwerkzeuge produziert und vertreibt. Unsere Produkte genießen einen sehr guten Ruf. Insbesondere in Bezug auf Qualität, Design, Präzision und Langlebigkeit.

Wir suchen zum nächstmöglichen Zeitpunkt einen engagierten

Großkundenbetreuer Deutschland (m/w/d)

mit den Hauptaufgaben:

- Pflege und Ausbau bestehender Kundenbeziehungen
- Vorbereitung und Durchführung von Jahresgesprächen (Zentralen)
- Steuerung und Führung der Außendienstorganisation (Handelsvertreter)
- Mitarbeit bei der Weiterentwicklung unserer Produktstrategie
- Gestaltung und Optimierung der Produktpräsentationen am POS
- Erkennen von Trends, Marktentwicklung sowie deren Potentiale

Sie sind ein Vertriebsprofi mit mehrjähriger Erfahrung im Segment Hand- bzw. Elektrowerkzeuge. Im Eisenwaren- und Werkzeughandel sind Sie gut vernetzt und pflegen Kontakte zu Einkaufskooperationen und Baumarktgruppen. Sie sind belastbar, überzeugend und durchsetzungsfähig. Ihre Handlungsweise ist pragmatisch und mittelständisch geprägt. Ein gutes technisches Verständnis rundet Ihr Profil ab.

Interessant für Sie?

Dann freuen wir uns über Ihre aussagekräftige Bewerbung (gerne per E-Mail) mit Angabe Ihres frühestmöglichen Eintrittstermins an:

PROXXON GmbH - Frau Antony-Schaaf (irmtrud.antony-schaaf@proxxon.com)
Industriepark Region Trier - Dieselstr. 3-7 - D-54343 Föhren