



Südeifel

Mitteilungsblatt

mit den amtlichen Bekanntmachungen der Verbandsgemeinde Südeifel
und der Kreisverwaltung des Eifelkreises Bitburg-Prüm

Jahrgang 57

Freitag, den 23. August 2024

Ausgabe 34/2024

FLUGPLATZFEST am 1. 09. 50 Jahre SFV Südeifel - Utscheid

Programm

Eintritt frei

Rundflüge ab 10.00 Uhr

Ballonfahrten [Info und Anmeldung Herr Manns Tel. 0176-61435311](#)

Begrüßung und Grußworte 14.00 Uhr

Getränke und Imbiss

Kaffee und Kuchen

Kinderhüpfburg

Spaß und Unterhaltung



Wir freuen uns auf euer Kommen



Telefon- und Faxverzeichnis

Hinweis: Die Durchwahlen gelten jeweils für die Rufnummer 0 65 25 / 79 xxxxx und 0 65 64 / 69 xxxxx gleichermaßen.

Verbandsgemeindeverwaltung Südeifel



Postanschrift: Pestalozzistraße 7, 54673 Neuerburg
Standort Irrel: Prümzurlayer Str. 2, 54666 Irrel
Zentrale: 0 65 64 / 69-0 oder 0 65 25/ 79-0
E-Mail: info@vg-suedeifel.de
Internet: www.vg-suedeifel.de

Außenstelle Körperich (Grundschule)
 Telefon: 0 65 66 / 96 13-00
 Telefax 0 65 66 / 96 13-09

Aufgabe	E-Mail	Durchwahl
Bauaufsicht, Bauanträge	bauantrag@vg-suedeifel.de	13710
Bauleitplanung	bauleitplanung@vg-suedeifel.de	13210
Dorferneuerung, Bauvorhaben	dorferneuerung@vg-suedeifel.de	13610
Einwohnermeldewesen / Fischereischeine	meldeamt@vg-suedeifel.de	12250
Feuerwehrangelegenheiten	brandschutz@vg-suedeifel.de	12210
Friedhofsangelegenheiten	friedhofsangelegenheiten@vg-suedeifel.de	12610
Terminvergabe Einwohnermeldeamt		12260
Gemeindehaushalt	gemeindehaushalt@vg-suedeifel.de	11610
Gewässer	gewaesser@vg-suedeifel.de	13430
Gewerbeamt	gewerbeamt@vg-suedeifel.de	12240
Hallenbad Irrel		25120
Jagd- und Fischereiwesen	jadg@vg-suedeifel.de	11220
Verbandsgemeindekasse	kasse@vg-suedeifel.de	11820
Kindertagesstätten	kita@vg-suedeifel.de	12630
Mitteilungsblatt	mitteilungsblatt@vg-suedeifel.de	11030
Ordnungsbehörde	ordnungsamt@vg-suedeifel.de	12280
Polizei-Bezirksbeamter	polizei@vg-suedeifel.de	12510
Rentenangelegenheiten	renten@vg-suedeifel.de	12640
Schulverwaltung	schulen@vg-suedeifel.de	12620
Soziales	soziales@vg-suedeifel.de	12270
Standesamt	standesamt@vg-suedeifel.de	12230
Steuerangelegenheiten	steuern@vg-suedeifel.de	11620
Straßenbaumaßnahmen, Tiefbau	strassen@vg-suedeifel.de	13410
Verkehrsbeschränkende Anordnung	straßenverkehr@vg-suedeifel.de	12285
VHS	vhs@vg-suedeifel.de	12650
Vorzimmer Bürgermeisterin	vorzimmer@vg-suedeifel.de	11020
Wahlen	wahlamt@vg-suedeifel.de	11220
Wirtschaftsförderung	wirtschaftsfoerderung@vg-suedeifel.de	11010
Zentrale Servicestelle, Auskunft	service@vg-suedeifel.de	11250
Telefax Verwaltungssitz Neuerburg		11260
Telefax Verwaltungsstandort Irrel		21260

Südeifelwerke Anstalt des öffentlichen Rechts

Postanschrift: Auf Omesen 4, 54666 Irrel
E-Mail: info@suedeifelwerke.de
Internet: www.suedeifelwerke.de



Telefax Südeifelwerke		24260
Zentrale	info@suedeifelwerke.de	24000
Kasse Südeifelwerke	kasse@suedeifelwerke.de	24410
Wasserversorgung/Abwasser	wasser@suedeifelwerke.de /abwasser@suedeifelwerke.de	24825
Außerhalb der Dienststunden	Bereitschaftsdienst Bereich Neuerburg (Abwasser)	14830
Außerhalb der Dienststunden	Bereitschaftsdienst Bereich Irrel	24820

Öffnungszeiten: Verwaltung und Südeifelwerke	Montag – Mittwoch	Donnerstag	Freitag	Außenstelle Körperich Die., Mi., Fr. 7:30 – 11:30 Uhr
	08:00 - 12:00 Uhr 14:00 – 16:00 Uhr	08:00 - 12:00 Uhr 14:00 – 18:00 Uhr	08:00 - 12:00 Uhr	

Abweichende Öffnungszeiten: Das Einwohnermeldeamt ist mittwochnachmittags geschlossen.

Tourist Informationen Zentrale Rufnummer: 06525/933 93-0; Zentrale E-Mail: info@felsenland-suedeifel.de

	Abteihof Bollendorf	Neuerburg (Kiosk Marktstraße)
Anschrift	Neuerburger Straße 6	Marktstraße 3
Telefon	0 65 25 / 933 93-30	0 65 64 / 9 60 21 06

Naturparkzentrum u. Dinosaurierpark Teufelsschlucht (Tourist-Information)

Anschrift	Ferschweiler Straße 50, 54668 Ernzeln
Telefon Naturparkzentrum und Erlebnisprogramme	06525/933 93-20 oder info@teufelsschlucht.de
Telefon Dinopark	06525/933 93-44
E-Mail Dinopark	info@dinopark-teufelsschlucht.de



Redaktion Mitteilungsblatt

Mitteilungen per E-Mail an: Mitteilungsblatt@vg-suedeifel.de

Redaktionsschluss regelmäßig: Eine Woche vor dem Erscheinungstag, donnerstags 12.00 Uhr



Programm Übersicht

Samstag (Gemeindehalle Irrel)

19:00 - 20:00 Uhr Happy Hour

Ab 20:00 Uhr feiern mit den domPiraten und DJ Hardliner N'DEE

Sonntag (Parkdeck und Gemeindehalle Irrel)

Kirmes und Familientag mit umfangreichem Angebot an Kirmesbuden (z.B. Schießstand, Entenangeln Trampoline, Karussell...), Kinderschminken, traditionelles Kirmesessen, Essen und Trinken, Eis und Süßigkeitenstand...

Kirmesgottesdienst

ab 12:00 Uhr Frühschoppenkonzert des MV Harmonia Holsthum

13:30 Uhr Tanzgruppe des DJK Irrel

ab 14:00 Uhr Festreden und Ehrungen

ab 15:30 Uhr MV Lyra Irrel

Im Anschluss gemütliches Ausklingen mit Musik

Montag (Parkdeck Irrel)

ab 17:00 Uhr Bierstand und buntes Treiben

ab 18:00 Uhr Konzert des Akkordeon-Orchesters Menningen-Minden und des MV Bollendorf

Kreisweite Fördermitgliederwerbung des Deutschen Roten Kreuzes

DRK-Mitgliederwerbung startet am 26.08.2024



Fördermitgliederwerbung des Deutschen Roten Kreuzes im Eifelkreis Bitburg-Prüm

Werde Fördermitglied beim Deutschen Roten Kreuz und unterstütze damit die vielen ehrenamtlichen Aktivitäten des örtlichen DRK-Ortsvereins und der Rotkreuz-Familie insgesamt.

Denn auch Helfer*innen brauchen Ihre Hilfe!



Weitere Informationen unter:

www.drk-bitburg-pruem.de

Helfer*innen brauchen Ihre Hilfe!

Eifelkreis. Ab dem 26. August 2024 (bis ca. Anfang Oktober 2024) sind Studentinnen und Studenten im Auftrag des DRK-Kreisverbandes Bitburg-Prüm von Haus zu Haus unterwegs und bitten die Bürgerinnen und Bürger um eine Fördermitgliedschaft für das Deutsche Rote Kreuz im Eifelkreis Bitburg-Prüm. DRK-Präsident Andreas Kruppert und DRK-Kreisgeschäftsführer Rainer Hoffmann erklären, dass dringend mehr fördernde Mitglieder notwendig sind, um die finanzielle Grundlage für die vielfältigen Leistungen des Roten Kreuzes zu schaffen. Die Förderbeiträge werden für Projekte des Kreisverbandes Bitburg-Prüm bzw. seinen Ortsvereinen verwendet.

Warum werben wir neue Mitglieder?

Regelmäßige Zuwendungen bieten eine verlässliche Grundlage, um Projekte langfristig zu planen. Vor allem die Förderbeiträge sind es, die die Arbeit der ehrenamtlichen Helferinnen und Helfer der DRK-Gliederungen in den Bereitschaften und im Jugendrotkreuz nachhaltig sichern.

Nähere Informationen erteilt:

DRK-Kreisverband Bitburg-Prüm e.V.

Geschäftsführung

Rot-Kreuz-Straße 1

54634 Bitburg

Tel. +49 (0) 65 61 – 60 20-0 | Fax +49 (0) 65 61 – 60 20-19

www.drk-bitburg.de | info@drk-bitburg.de

Notrufe und Bereitschaftsdienste

Ärztlicher Bereitschaftsdienst

Tel. 116117

Wenn ohne unmittelbare Behandlung Lebensgefahr besteht oder bleibende gesundheitliche Schäden zu befürchten sind, ist der Rettungsdienst unter 112 zu alarmieren.

Augenärztlicher Bereitschaftsdienst Trier

Kassenärztliche Vereinigung 116 117

Da nicht rund um die Uhr ein Arzt anwesend ist bitten wir vorab um telefonische Voranmeldung, damit für Sie unnötige Wartezeiten vermieden werden könne.

Zahnärztlicher Bereitschaftsdienst am Samstag/Sonntag:

Einheitliche zahnärztliche Notrufnummer für den Landkreis Bernkastel-Wittlich, den Eifelkreis Bitburg-Prüm, den Landkreis Trier-Saarburg, den Vulkaneifelkreis und die kreisfreie Stadt Trier:

01805-065100 (14 ct/Min. aus dem deutschen Festnetz, Mobilfunk max. 42 ct/min.).

Weitere Informationen zum zahnärztlichen Notfalldienst können Sie unter www.bzk-trier.de nachlesen.

Eine Inanspruchnahme des zahnärztlichen Notfalldienstes ist nur nach telefonischer Vereinbarung möglich.

Apothekennotdienst

Fr. 23.08.2024

Sonnen-Apotheke Tel.: 06563/963496

Fr. 08:30 bis Sa. 08:30 Uhr

Bitburger Str. 31, 54657 Badem

Apotheke Bleialf Tel.: 06555/236

Fr. 08:30 bis Sa. 08:30 Uhr

Auwerstr. 10, 54608 Bleialf

Sa. 24.08.2024

Schloss-Apotheke Tel.: 06564/2198

Sa. 08:30 bis So. 08:30 Uhr

Poststr. 3, 54673 Neuerburg

Löwen-Apotheke Tel.: 06561/946964

Sa. 08:30 bis So. 08:30 Uhr

Brodeneckstr. 24, 54634 Bitburg

So. 25.08.2024

Apotheke im Islek Tel.: 06550/9298727

So. 08:30 bis Mo. 08:30 Uhr

Rote-Kreuz-Str. 5, 54687 Arzfeld

Mo. 26.08.2024

Adler-Apotheke Tel.: 06551/2300

Mo. 08:30 bis Di. 08:30 Uhr

Hahnstr. 3, 54595 Prüm

Di. 27.08.2024

Flora-Apotheke Tel.: 06561/3142

Di. 08:30 bis Mi. 08:30 Uhr

Hauptstr. 18, 54634 Bitburg

Mi. 28.08.2024

St. Maximin-Apotheke Tel.: 06561/96950

Mi. 08:30 bis Do. 08:30 Uhr

Trierer Str. 16, 54634 Bitburg

Do. 29.08.2024

Erlen-Apotheke Tel.: 06525/7710

Do. 08:30 bis Fr. 08:30 Uhr

Hauptstr. 11, 54666 Irrel

Apotheke am Teichplatz Tel.: 06551/7475

Do. 08:30 bis Fr. 08:30 Uhr

Teichplatz 8, 54595 Prüm

Änderungen vorbehalten

NOTRUF 110

FEUER 112

RETTUNGSDIENST 112

Krankenwagen/Krankentransport 112

Tierärztlicher Notdienst für Kleintiere im Eifelkreis Bitburg-Prüm

An Wochenenden (freitags ab 19.00 Uhr) und Feiertagen erreichen Sie uns unter 0171/8334512, www.tierarzt-notdienst-kreis-bitburg.de

Westnetz GmbH

Störungsnummer Strom: 0800/4112244

Störung Straßenbeleuchtung:

<https://www.westenergie.de/stoerungsmeldung>

SWT Erdgas Entstörungsnummer: 0800/717-2599

KNE - Kommunale Netze Eifel AöR

Als Betriebsführer für die Wasserversorgung des Eifelkreises 06551/9512-0

Vollblut-Helden
Blut spenden. Leben retten.

Donnerstag
29. August

Bollendorf Grundschule
Sauerstaden
18:00 – 21:00 Uhr
Online Termin buchen.

Sie sollten vor der Blutspende mind. 1,5 - 2 Liter getrunken und etwas gegessen haben. Bitte bringen Sie Ihren Personalausweis mit.

Weitere Informationen und Spendemöglichkeiten:
Kostenlose Hotline **0800 11 949 11**
oder www.blutspende.jetzt

Deutsches Rotes Kreuz
Blutspendedienst West

Vollblut-Helden
Blut spenden. Leben retten.

Freitag
30. August

Irrel
Franziskus Grund- u. Realschule plus
Auf Omesen 13
17:30 – 21:00 Uhr
Online Termin buchen.

Sie sollten vor der Blutspende mind. 1,5 - 2 Liter getrunken und etwas gegessen haben. Bitte bringen Sie Ihren Personalausweis mit.

Neuer Spendeort! Wieder mit Imbiss!

Weitere Informationen und Spendemöglichkeiten:
Kostenlose Hotline **0800 11 949 11**
oder www.blutspende.jetzt

Deutsches Rotes Kreuz
Blutspendedienst West

Wasserwerk Trier-Land während der Dienstzeit

Wassermeister..... Tel.: 0651/9798-702
 Übriges Personal: Tel.: 0651/9798-0
 Außerhalb der Dienstzeit
 Zentrale Sammelstelle: Tel.: 0651/9798-777

Polizei

Polizeiinspektion Bitburg, Telefon 06561/9685-0
 Bezirksbeamter für die Gemeinden der ehemaligen Verbandsgemeinde Neuerburg:
 PHK Roland Goebel, Telefon 06564/69-12512
 Bezirksbeamter für die Gemeinden der ehemaligen Verbandsgemeinde Irrel:

PHK Alexander Sprünker, Telefon 06525/79-22511

Schiedsgerichtsbezirke**Schiedsgerichtsbezirk für die Gemeinden der ehemaligen Verbandsgemeinde Neuerburg:**

Schiedsrichter Dr. Lothar M. Penning, (Mediator – BDS), Meteriker Str. 21, 54675 Mettendorf..... Telefon: 06522/1348
 E-Mail: Dr.Lothar.Penning@t-online.de

Schiedsgerichtsbezirk für die Gemeinden der ehemaligen Verbandsgemeinde Irrel:

Schiedsrichterin Hiltrud Herrmann, Im Ixenfeld 2, 54668 Niederweis Telefon: 06568/876
 E-Mail: herrmann-niederweis@web.de

Das Schiedsamt ist die Stelle, an der die außergerichtliche Streit-schlichtung stattfindet. Die ehrenamtlichen Schiedspersonen schlichten in ihrem Schiedsgerichtsbezirk in straf- und zivilrechtlichen Streitigkeiten wie z.B. Beleidigung, Körperverletzung, Sachbeschädigung und Bedrohung, wenn kein öffentliches Interesse an einer Strafverfolgung gegeben ist.

Sicherheitsberaterinnen für Senioren

Brigitte Malambre, Tel.: 06525/9336635
 Telefonseelsorge - rund um die Uhr
 - gebührenfrei – vertraulich, ... 0800/111 0 111 und 0800/111 0 222
 Veterinärdienst, 06561/15-214
 Tierkörperbeseitigung Rivenich, 06508/91430
 Deutsches Rotes Kreuz, Hilfsdienste, 06561/60200
 Rotkreuz-Sozialstation Neuerburg, 06564/9609800
 Service-Center Bettingen, MaximinstraÙe 9 a, 54646 Bettingen, Tel.: 06527/93423181

Caritas Sozialstation Südeifel, 06561/94 75 9-0
 Notruf bei Munitionsfunden, 0171/8249305
 Ehrenamtliche Hospizgruppe Westeifel des Caritasverbandes, 06561/967145
 Opfertelefon der Kriminalpolizei im Bereich der Polizeidirektion Wittlich in Fällen häuslicher Gewalt pp, 0160/97856155

Gemeinsame amtliche Bekanntmachungen

der **Verbandsgemeinde** und der ihr angehörenden **Gemeinden**

Einsichtnahme in den Entwurf von Haushaltssatzungen mit dem Haushaltsplan und seinen Anlagen sowie die Möglichkeit zur Einreichung von Vorschlägen

Soweit in diesem Mitteilungsblatt eine Sitzung des Verbandsgemeinderates/ Stadtrates/ Ortsgemeinderates bekannt gemacht wird und in der Tagesordnung ein Tagesordnungspunkt mit der Bezeichnung „Beratung und Beschlussfassung über die Haushaltssatzung mit Haushaltsplan“ vorgesehen ist, gilt hierfür Folgendes:

1. Der Entwurf der Haushaltssatzung liegt mit dem Haushaltsplan und seinen Anlagen während der allgemeinen Öffnungszeiten in der Verbandsgemeindeverwaltung Südeifel, Pestalozzistr. 7, 54673 Neuerburg, bis zur Beschlussfassung über die Haushaltssatzung durch den Verbandsgemeinderat/Stadtrat/Ortsgemeinderat zur Einsichtnahme für die Einwohner der Gemeinde aus. Außerdem stehen die Haushaltssatzung mit dem Haushaltsplan und seinen Anlagen als Sitzungsunterlage im Internet unter www.vg-suedeifel.de in dem Bereich „Ratsinformationssystem“ zur Einsichtnahme bereit.
2. Die Einwohnerinnen und Einwohner der Verbandsgemeinde/Stadt/Ortsgemeinde haben die Möglichkeit, innerhalb von 14 Tagen ab der Bekanntmachung der jeweiligen Sitzung bei der Verbandsgemeindeverwaltung Südeifel, Pestalozzistr. 7, 54673 Neuerburg, Vorschläge zum Entwurf der Haushaltssatzung mit dem Haushaltsplan und seinen Anlagen einzureichen. Die Vorschläge sind schriftlich an die Verbandsgemeindeverwaltung oder elektronisch an buergerhaushalt@vg-suedeifel.de einzureichen. Der Gemeinderat wird vor seinem Beschluss über die Haushaltssatzung über die innerhalb dieser Frist eingegangenen Vorschläge in öffentlicher Sitzung beraten und entscheiden.

Wir weisen darauf hin, dass die Bekanntmachung gemäß Hauptsatzung der Verbandsgemeinde, der Ortsgemeinden sowie der Stadt Neuerburg auch im Internet unter www.vg-suedeifel.de (Bereich „Ratsinformationssystem“ - Recherche; entsprechendes Gremium auswählen und Suche starten) erfolgen kann. Die Bekanntmachung ist bei der jeweiligen Ratssitzung hinterlegt.

 **LINUS WITTICH**
 Lokal informiert. Druck. Internet. Mobil.

Impressum

Herausgeber: LINUS WITTICH Medien KG
Druck: Druckhaus WITTICH KG
Verlag: LINUS WITTICH Medien KG
Anschrift: 54343 Föhren, Europa-Allee 2 (Industriepark Region Trier, IRT)
Verantwortlich:
amtlicher Teil: Marion Bannehr
 Verbandsgemeindeverwaltung
 54673 Neuerburg, Pestalozzistr. 7
übriger Teil: Martina Drolshagen, Verlagsleiterin
Anzeigen: Joachim Wittich, Produktionsleiter
Erscheinungsweise: wöchentlich
Zustellung: Kostenlose Zustellung an alle Haushalte, Einzelbezug über den Verlag
Zentrale: Tel. 06502 9147-0,
 E-Mail: service@wittich-foehren.de

Für Anzeigenveröffentlichungen und Fremdbeilagen gelten unsere Allgemeinen Geschäftsbedingungen und die zur Zeit gültige Anzeigenpreisliste. Für Textveröffentlichungen gelten unsere Allgemeinen Geschäftsbedingungen. Namentlich gekennzeichnete Artikel geben nicht unbedingt die Meinung der Redaktion wieder. Bei Nichtlieferung ohne Verschulden des Verlages oder infolge höherer Gewalt, Unruhen, Störung des Arbeitsfriedens, bestehen keine Ansprüche gegen den Verlag.



QR-Code scannen und alle Sitzungen online einsehen!



oder unter **Themen** auf www.vg-suedeifel.de/

**Unterrichtung der Einwohner****über die Ergebnisse der Gemeinderatssitzungen**

Die Niederschriften über die stattgefundenen Ratssitzungen im Bereich der Verbandsgemeinde Südeifel stehen interessierten Einwohnerinnen und Einwohnern zur Information im Internet unter www.vg-suedeifel.de unter der Rubrik „Ratsinformationssystem“ zur Verfügung.



Schulen in der Verbandsgemeinde Südeifel

Grundschule Bollendorf	Tel.: 06526/443
Grundschule Karlshausen	Tel.: 06564/2213
Grundschule Körperich	Tel.: 06566/961300
Grundschule Mettendorf	Tel.: 06522/920300
Priv. St.-Josef-Gymnasium Biesdorf	Tel.: 06566/8060
Staatliches Eifelgymnasium Neuerburg	Tel.: 06564/96730
Grund- und Realschule plus Neuerburg	Tel.: 06564/96040
Franziskus Grund- und Realschule plus Irrel	Tel.: 06525/9348080

Kindertagesstätten in der Verbandsgemeinde Südeifel

Kita Bollendorf (freier Träger):	06526-370
St-michael-bollendorf@kita-ggmbh-trier.de	
Familienzentrum	
Kita Eisenach (kommunaler Träger):	06506-8541
Kindergarten.eisenach@web.de	
Verbundkita Familienzentrum Wolsfeld	
Kita Irrel (freier Träger):	06525-7047
St-elisabeth-irrel@kita-ggmbh-trier.de	
Verbundkita Familienzentrum Bollendorf	
Kita Karlshausen (kommunaler Träger):	06564-4505
Kita-karlshausen@gmx.de	
Verbundkita Familienzentrum Neuerburg	
Kita Körperich (freier Träger):	06566-550
St-hubertus-koerperich@kita-ggmbh-trier.de	
Verbundkita Familienzentrum Bollendorf	
Kita Mettendorf (freier Träger):	06522-630
St-josef-mettendorf@kita-ggmbh-trier.de	
Verbundkita Familienzentrum Neuerburg	
Kita Neuerburg (kommunaler Träger):	06564-2578
kita@neuerburg-eifel.de	
Familienzentrum	
Kita Ferschweiler (freier Träger):	06523-527
St-luzia-ferschweiler@kita-ggmbh-trier.de	
Verbundkita Familienzentrum Bollendorf	
Kita Holsthum (freier Träger):	06523-286
Maria-himmelfahrt-holsthum@kita-ggmbh-trier.de	
Verbundkita Familienzentrum Bollendorf	

Rentenangelegenheiten

Um Wartezeiten zu vermeiden, werden alle Rentenversicherungsangelegenheiten nach vorheriger Terminabsprache durchgeführt. Bitte setzen Sie sich vorab mit uns unter der Telefonnummer 06564/69-12640 oder per E-Mail: renten@vg-suedeifel.de in Verbindung.

Personalausweise und Reisepässe

Beantragung und Abholung nur noch mit Termin!

Eine Terminvereinbarung ist über unsere Onlinebuchung (www.vg-suedeifel.de) oder telefonisch (06564/69-12260) möglich!

Die bis zum **02.08.2024** beantragten **Personalausweise**, die bis zum **04.07.2024** beantragten **Reisepässe** sind von der Bundesdruckerei Berlin eingetroffen. Sofern der/die Ausweis- bzw. Passinhaber/in verhindert ist, kann auch eine bevollmächtigte Person den Personalausweis/Reisepass mit entsprechender Vollmacht (Vordrucke beim Meldeamt oder online erhältlich) in Empfang nehmen. **Bei der Abholung ist der alte/vorläufige Personalausweis/Reisepass mitzubringen.**

Bei der Abholung der Personalausweise bitten wir die Bürgerinnen und Bürger ab 16 Jahren, erst um Terminvereinbarung nach Erhalt des PIN-Briefes.

Gerne können Sie über unsere Homepage unter „Online-Dienste“ eine Statusabfrage eines beantragten Personalausweises oder Reisepasses durchführen.

Die dafür benötigte Seriennummer finden Sie auf dem bei der Antragstellung ausgehändigten Infoblatt.

Das Büro der Außenstelle in **Körperich** bleibt in den Sommerferien in der Zeit vom **15.07.2024 bis einschließlich 26.08.2024** geschlossen.

Die Abholung kann gerne in Neuerburg (nur mit Termin) erfolgen!

Ihr Einwohnermeldeamt der

Verbandsgemeindeverwaltung Südeifel

Mitteilung des Fundamentes der Verbandsgemeinde Südeifel

Es wurde am 08.08.2024 in Neuerburg (Parkplatz Kindergarten/Friedhof) ein Schlüssel gefunden.

Eigentumsansprüche können bei der Verbandsgemeinde Südeifel, Pestalozzistraße 7, 54673 Neuerburg, Telefonnummer: 06564/69-12252 oder -12251 geltend gemacht werden.

Mitteilung des Fundamentes der Verbandsgemeinde Südeifel

Es wurden am 07.08.2024 in Alsdorf, auf einer Bank an der Nims, Höhe Brückenstraße 11, drei neuwertige Uhren gefunden.

Eigentumsansprüche können bei der Verbandsgemeindeverwaltung Südeifel, Standort Irrel (06525/79-0) geltend gemacht werden.

Sitzung des Verbandsgemeinderates der Verbandsgemeinde Südeifel

Bekanntmachung

Am Montag, 26.08.2024 findet um 19:00 Uhr eine Sitzung des Verbandsgemeinderates der Verbandsgemeinde Südeifel statt.

Sitzungsort: Dorfgemeinschaftshaus, Mettendorf

Tagesordnung

Öffentliche Sitzung

- Einführung und Verpflichtung von neuen Ratsmitgliedern
- Wahl der ehrenamtlichen Beigeordneten, Ernennung, ggfls. Vereidigung und Einführung in das Amt
- Bildung der Ausschüsse
 - Festlegung der Zahl der Mitglieder der Ausschüsse des Verbandsgemeinderates Südeifel
 - Wahl der Ausschussmitglieder und deren Stellvertreter
- Wahl der Mitglieder des Verwaltungsrates der Südeifelwerke AöR
- Wahl der Mitglieder des Aufsichtsrates der Felsenland Südeifel Tourismus GmbH
- Wahl der Mitglieder der Verbandsversammlung des Zweckverbandes GEwerbepark Südeifel
- Wahl der Mitglieder der Verbandsversammlung des Zweckverbandes „Naturpark Südeifel“
- Zweckverband Wasserwerk Trier-Land
 - Wahl eines Vertreters der Verbandsgemeinde Südeifel in die Verbandsversammlung
 - Wahl eines Mitgliedes und eines stellvertretenden Mitgliedes in den Werkausschuss
- Wahl der Mitglieder der Verbandsversammlung des Zweckverbandes Internationales Abwasserklärwerk Echternach/Weilerbach
- Wahl von zwei Mitgliedern und stellvertretenden Mitgliedern im Beirat der Kommunalen Holzvermarktungsorganisation Eifel GmbH
- Benennung eines Vertreters und Stellvertreters für die Regionalvertretung der Planungsgemeinschaft der Region Trier
- Erneuerbare Energien Neuerburger Land; Bestellung eines Verwaltungsratsmitgliedes
Bestellung eines stellvertretenden Verwaltungsratsmitgliedes
- Kommunale Integrationsbeauftragte
6. Änderung der Hauptsatzung der Verbandsgemeinde Südeifel vom 24.07.2014
- Geschäftsordnung des Verbandsgemeinderates; Beratung und Beschlussfassung
- Sanierung der Turnhalle der St. Hubertus Grundschule in Körperich
- Beratung und Beschlussfassung der 2. Nachtragshaushaltsatzung mit Nachtragshaushaltsplan der Verbandsgemeinde Südeifel für das Jahr 2024

18. Digitale Ratsarbeit;
Beschaffung von Tablets für die Mitglieder des Verbandsgemeinderates
19. Grenzüberschreitendes Kooperationsprogramm Interreg VI;
Kooperationsvereinbarung über die strategische und inhaltliche Steuerung des funktionalen Raums „Mellerdall-Our-Südeifel“
20. Beschaffung mobiler Hochwasserschutz-Elemente
21. Anfragen und Mitteilungen

Nichtöffentliche Sitzung

1. Personalangelegenheit
2. Anfragen und Mitteilungen

Die Sitzung wird hiermit öffentlich bekannt gemacht.

Neuerburg, den 14.08.2024

Gez. Anna Carina Krebs
Bürgermeisterin



Veröffentlichungen im Mitteilungsblatt

So erreichen Sie unsere Redaktion:

Veröffentlichungen in unserem Mitteilungsblatt können Sie jederzeit über das Online-Redaktionssystem des Wittich-Verlages einstellen indem Sie sich als Redakteur anmelden. Nähere Informationen hierzu finden Sie auf unserer Internetseite. Alternativ senden Sie Ihren Beitrag an die E-Mail-Adresse: Mitteilungsblatt@vg-suedeifel.de.

Auf diese E-Mailadresse haben alle unsere Redaktionsmitglieder Zugriff, so dass wir **ausschließlich** über diese E-Mail-Adresse eine fristgerechte Veröffentlichung der Beiträge in unserem Mitteilungsblatt sicherstellen können.

Vielen Dank für Ihr Verständnis

Ihr Redaktionsteam

Vandalismusfälle in Mettendorf

In Mettendorf kam es im Bereich des Sportplatzes vor kurzem zu mehreren Vorfällen von Vandalismus. So wurden u.a. ein Garagentor der Grundschule, Versammlungsschilder und das Sportheim des FC Mettendorf-Lahr e.V. mit Farbe besprüht.



Wir weisen darauf hin, dass eine Anzeige gegen Unbekannt wegen Sachbeschädigung an gemeinschaftlichem Eigentum bei der Polizeiinspektion Bitburg gestellt wurde.

Da die Kosten der Schadensbeseitigung durch uns Steuerzahler getragen werden, bittet die Verbandsgemeinde Südeifel die Bevölkerung um Hinweise, die Rückschlüsse auf die Täter ermöglichen.

Hinweise bitte direkt an die Polizeiinspektion Bitburg oder per E-Mail an ordnungsamt@vg-suedeifel.de.



Ansprechpartner Rubrik Onlinedienste

Alle Online-Dienste sind aufrufbar über die Homepage der Verbandsgemeinde Südeifel.

Einfach den QR-Code scannen oder über den Link aufrufen:
<https://www.vg-suedeifel.de/Online-Dienste/>



Fragen, Anregungen oder Probleme? Kontaktieren Sie uns:

Verbandsgemeindeverwaltung Südeifel
Michael Mainz
Tel. 06564/69-11202

digital@vg-suedeifel.de

Vorstellung des Online-Dienstes „Gewerbeanmeldung, Gewerbeummeldung, Gewerbeabmeldung“

Die Gewerbeummeldungen sind ein stark nachgefragter Online-Dienst bei der Verbandsgemeinde Südeifel.

Worum geht es?

Gewerbeanmeldung

Die Gewerbeanmeldung wird genutzt, um eine selbstständige Tätigkeit anzumelden. Diese Anmeldung ist notwendig, um ein Unternehmen oder eine freiberufliche Tätigkeit zu betreiben.

Gewerbeummeldung

Mit der Gewerbeummeldung wird zu einem bereits angemeldeten Gewerbe eine Änderung angezeigt, z. B. bei einer Änderung der ausgeübten Tätigkeit.

Gewerbeabmeldung

Eine Gewerbeabmeldung erfolgt, wenn z. B. das angemeldete Gewerbe nicht mehr betrieben wird oder der Standort in eine andere Gemeinde verlagert wird.

Was brauche ich für den Onlineprozess?

Grundsätzlich reicht es uns als Berechtigungsnachweis, wenn Sie Kopien von Ihrem Personalausweis (Vorder- und Rückseite) hoch-

laden. In bestimmten Fällen (z. B. bei der Anmeldung eines erlaubnispflichtigen Gewerbes), werden von Ihnen weitere Nachweise oder Bescheinigungen verlangt. Diese können entweder beim Onlineprozess ebenfalls hochgeladen werden oder im Nachgang von der Verwaltung angefordert werden.

Wie läuft der Online-Prozess ab?

Es handelt sich um einen geführten Prozess. Gezielte und erklärte Abfragen unterstützen Sie dabei, die Meldung korrekt zu erstellen. Bis zur Absendung der Meldung können Sie die gemachten Angaben jederzeit noch korrigieren. Nach erfolgreichem Abschluss der Meldung erhalten Sie per E-Mail eine Eingangsbestätigung und eine Kopie Ihrer Meldung.

Wie geht es weiter?

Die Meldung wird dann von der Verwaltung geprüft. Bei einem erlaubnisfreien Gewerbe erfolgt die Eintragung in das Gewerberegister in der Regel innerhalb weniger Tage. Sollten weitere Schritte erforderlich werden, informiert Sie die Verwaltung hierüber und fordert ggfls. weitere Nachweise oder Bescheinigungen an. Mit der Eintragung ins Gewerberegister erhalten Sie von der Verwaltung eine entsprechende Bestätigung und eine Rechnung über die anfallenden Gebühren.

Ehrenamt

Ansprechpartner in Irrel

Caritashaus der Begegnung, Niederweiser Straße 31: Dr. Alexander Knauf, Tel. 06525-933950

Ansprechpartner in Neuerburg

Verbandsgemeindeverwaltung Südeifel, Pestalozzistraße 7: Heidi Wiaime, Tel. 06564-6911222, E-Mail: Ehrenamt@vg-suedeifel.de

Beauftragte für

Migration, Integration und Gleichstellung

Kommunale Integrationsbeauftragte für den Bereich Irrel

Ansprechpartnerin für ausländische Mitbürgerinnen und Mitbürger für den Bereich Irrel:

Frau Gunda Gercke-Stolzenbach, Sprechstunden nur nach Terminvereinbarung. Tel.: 06523/1261, E-Mail: gunda.gercke@yahoo.de, Handy-Nr. 0170-3839484.

Mitteilungen aus dem



Großartiges Ergebnis für die Südeifel: Die Grüne-Hölle-Tour Bollendorf hat im Wettbewerb „Deutschlands schönster Wanderweg 2024“ den 2. Platz erreicht

Ein Waldpfad, der sich durch eine Märchenwelt aus Schluchten, Klüften und hohen Felstürmen windet, mit phantastischen Weitblicken und beeindruckenden Begegnungen mit Geschichtszeugen und Sagengestalten der Region – wenn das nicht schon preisverdächtig klingt! Jetzt ist es offiziell: Die Grüne-Hölle-Tour Bollendorf ist einer der schönsten Wanderwege Deutschlands!

Fast 44.000 Wanderfans stimmten von Januar bis Ende Juni im Publikumswettbewerb „Deutschlands schönster Wanderweg 2024“ des Wandermagazins für ihre Favoriten unter den Tages- und Mehrtagestouren ab. Die Felsentour durch die „Grüne Hölle“ von Bollendorf war von einer Fachjury im Herbst 2023 als eine von 15 Tagestouren für den diesjährigen Wettbewerb nominiert worden. Schon früh zeichnete sich ein enges Rennen zwischen den beiden Wegen ab, die nun ganz oben auf dem Siegertreppchen stehen: Nach der Auszählung der Online-Stimmen und Wahlkarten hat die Wanderroute aus der Südeifel den 2. Platz unter den Tagestouren erreicht. Mit nur rund 5 Prozentpunkten mehr ging der Sieg an den Osterspaier Langhalsweg im Mittelheintal.



Siegerehrung Deutschlands schönster Wanderweg 2024 in Osterspai (v.l.n.r. Jarle Sänger, Wandermagazin; Natalie Mainz, Felsenland Südeifel Tourismus GmbH; Anna Carina Krebs, Bürgermeisterin der VG Südeifel; Wanderautor und Moderator Manuel Andrack)

Mit über 7600 Stimmen und einem erheblichen Abstand zum Drittplatzierten, dem Hexenpfad Fischbach in der Rhön, hat die Grüne-Hölle-Tour hervorragend abgeschnitten und nicht nur die Einwohner von Bollendorf dürfen zu Recht stolz sein. Sie haben zu diesem Wanderweg seit jeher eine besondere Beziehung; für ihn haben sie sogar gemeinsam eine Audiotour eingesprochen: Die „Lauschtour Grüne Hölle“ erhielt eine bundesweite Auszeichnung. Mit Ideenreichtum und großem Einsatz hat das Dorf und mit ihm die ganze Region sich nun die hohe Platzierung ihres Weges im Publikumswettbewerb erkämpft.

Damit steht seit 2021 bereits zum zweiten Mal eine Wanderroute im Felsenland Südeifel ganz oben im Wettbewerb um Deutschlands schönsten Wanderweg. Vor drei Jahren holte der Felsenweg 6 – Teufelsschlucht im NaturWanderPark delux ebenfalls den 2. Platz.

Alle Ergebnisse und Informationen zum Wettbewerb gibt es unter www.wandermagazin.de und sämtliche Informationen zur Grüne-Hölle-Tour Bollendorf unter www.felsenland-suedeifel.de.

Umweltbildung, Erlebniswanderungen und weitere spannende Naturerlebnisse im Felsenland Südeifel

Aktuelle Veranstaltungen, alle Details und Online-Buchung unter www.felsenland-suedeifel.de/buchbare-erlebnisse

8.9.2024: Wanderung von der Lambachpumpe Ernzen zum Schloss Weilerbach – Veranstaltung zum Tag des offenen Denkmals

Die Lambachpumpe in Ernzen ist ein Denkmal für die industrielle Entwicklung unserer Region. Lambachpumpen versorgten zwischen 1890 und 1980 einen großen Teil der ländlichen Bevölkerung mit Trinkwasser. Sie brachten den Menschen auf dem Land den Fortschritt, der bis dahin den Einwohnern der Großstädte vorbehalten waren. Mit dem erfahrenen Wanderführer Gerhard Krämer geht es auf dieser 5 km langen Wanderung entlang der alten Wasserleitungen am ursprünglichen Pumpenhaus vorbei zum Schloss Weilerbach.

- Geführte Wanderung mit historischen Highlights
- Besichtigung der Lambachpumpe Ernzen und einzigartige Möglichkeit, sie in Aktion zu erleben
- Imbissmöglichkeit (kostenpflichtig) am Startpunkt in Ernzen
- Teilnahmegebühr: 5,00 €
- Treffpunkt: Pumpenhaus Ernzen (100 m Fußweg vom Wanderparkplatz Felsenweiher Ernzen)

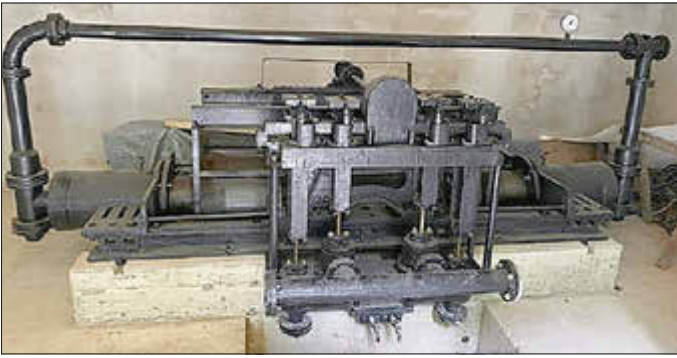

UNSER TIPP: Viele weitere tolle Gruppenangebote können nach Rücksprache zu einem Wunschtermin gebucht werden. Alle Details zu den Veranstaltungen sowie die Möglichkeit, direkt online zu buchen gibt es unter

www.felsenland-suedeifel.de/buchbare-erlebnisse

Kontakt: Felsenland Südeifel Tourismus GmbH, Neuerburger Straße 6, 54669 Bollendorf, Tel. 06525-93393-0, E-Mail: info@felsenland-suedeifel.de, www.felsenland-suedeifel.de



Mitteilungen aus dem

Naturpark Südeifel

Reinigungsmittel ganz ohne Chemie

Herstellung von Spülmaschinenpulver, Klarspüler und Flüssigwaschmittel am Dienstag, 24. September 2024 um 19:30 Uhr

Reinigungsmittel für die Wäsche und das Geschirr können viele chemische Substanzen enthalten. Das schädigt unsere Umwelt und uns Menschen. Im Rahmen der Naturparkakademie zeigt Alexandra Palgen von Unverpackt Irrel in diesem Workshop, wie Geschirrspülmittel, Klarspüler und Waschmittel mit umweltverträglichen Produkten hergestellt werden können, ganz ohne Chemie und auf nachhaltige Weise. Dies schont nicht nur die Umwelt, sondern auch den Geldbeutel. Und ganz nebenbei werden alle Teilnehmer beim Anmischen und Reinigen auch noch eine Menge Spaß haben!

Der Workshop findet in der Naturerlebniswerkstatt Teufelsschlucht in Erzen statt (google maps: 49.846052, 6.434987). Teilnehmen können maximal 12 Personen, mindestens 4. Die Teilnahmegebühr pro Person beträgt 12 Euro. Vor Kursbeginn erhält jede teilnehmende Person auf dem Postweg oder per E-Mail eine Rechnung zur Überweisung.

Um teilnehmen zu können ist eine vorherige Online-Anmeldung unbedingt erforderlich auf der Webseite des Naturpark Südeifel (www.naturpark-suedeifel.de) unter „Naturpark-Akademie/Veranstaltungen“. Eine Anmeldung ist möglich bis zum 06.09.2024.



Bildrechte: [netrun78/stock.adobe.com](https://www.netrun78.com)



Anmeldungen, Anfragen, Informationen:

Volkshochschule Südeifel
Natalie Korbel – Leiterin der VHS
Pestalozzistr. 7, 54673 Neuerburg

QR-Code scannen und direkt online buchen!
E-Mail: vhs@vg-suedeifel.de

Tel. Nr.: 0 65 64 / 69-12272

dienstags 08:00 Uhr bis 16:00 Uhr

donnerstags 08:00 Uhr bis 18:00 Uhr

mittwochs und freitags 08:00 Uhr bis 12:00 Uhr

Das gesamte Kursangebot der VHS Südeifel und das gesamte Kursangebot der KVHS des Eifelkreises Bitburg-Prüm kann bequem online gebucht werden unter www.kvhs-bitburg-pruem.de

Kurse

Fitness und Entspannung mit ZENbo Balance

ZENbo Balance ist ein Kurskonzept, das fernöstliche Bewegungsübungen, aus dem Yoga, Qigong und Tai-Chi, sowie klassische Entspannungsverfahren, wie z. B. die Progressive Muskelentspannung

14.9.2024: NATURPARKAKADEMIE – Outdoorapotheke, Soforthilfe mit Wildpflanzen

Man stolpert bei einer Wanderung, verstaucht sich Gelenke, zieht sich eine Wunde zu oder fängt sich einen Sonnenbrand ein. Was nun? Auf dieser Wanderung mit Workshop lernen die TeilnehmerInnen Nützliches über die Heilkraft der Pflanzen - die Apotheke direkt zu unseren Füßen!

- Sammeln und Bestimmen von Wildkräutern
- Herstellen von Cremes oder Tinkturen
- Kleiner Wildkräuterimbiss
- Veranstaltung im Rahmen der Naturparkakademie im Naturpark Südeifel
- Für Erwachsene und Familien mit Kindern ab 8 Jahren
- Teilnahmegebühr: 29,90 € für Erwachsene, 19,90 € für Kinder
- Treffpunkt: Naturerlebniswerkstatt Teufelsschlucht Erzen



28.9.2024: NATURPARKAKADEMIE - Teuflich-wildes Naturhandwerk

Die Natur bietet vielseitige Materialien, die zum Bauen, Gestalten, Spielen und Entdecken anregen. Dieses erlebnis- und handlungsorientierte Erforschen und dabei wieder eine nachhaltige, naturnahe Lebensweise zu erlernen - darum geht es in dieser Veranstaltungsreihe.

- Jahreszeitlich angepasstes, wechselndes Programm
- Sammeln, ernten und verarbeiten unterschiedlichster Naturmaterialien
- Wildkräuter kochen
- Führen eines „Natur-Tagebuchs“
- Veranstaltung im Rahmen der Naturparkakademie im Naturpark Südeifel
- Für Kinder ab 6 Jahren
- Teilnahmegebühr: 14,90 €
- Treffpunkt: Naturerlebniswerkstatt Teufelsschlucht Erzen



nung und Autogenes Training mit Meditation & ZEN vereint. Ein ganzheitlicher Body & Mind Kursformat.

Am Anfang der Kurseinheit hilft die Meditation oder eine Anfangsentspannung zur Zentrierung und Klärung des Geistes und um „anzukommen“. Anschließend folgen Atemübungen und danach zum Aufwärmen der Sonnengruß.

Die anschließenden Übungen, hauptsächlich Dehnübungen, fördern das innere Gleichgewicht als auch den Gleichgewichtssinn. Die Beweglichkeit wird verbessert, Bauch und Rücken werden gekräftigt und die Körperwahrnehmung wird geschult.

Die Stunde endet mit einer Entspannungsübung, die Kraft für die kommende Woche gibt.

Dieser Kurs ist für Frauen und Männer jeden Alters sowie für Anfänger und Fortgeschrittene geeignet.

Bitte bringen Sie eine Matte, eine Decke, ein Meditationskissen und warme Socken mit.

Termine: Donnerstag, ab 29.08.2024
 Uhrzeit: 16:00 Uhr bis 17:15 Uhr
 Dauer: 13x
 Ort: Prümzurly, Dorfgemeinschaftshaus
 Leitung: Gabi Peters
 Teilnehmerbeitrag: 90,00 €

Yoga Sanft

Die Yogastunde beginnt mit einer Anfangsentspannung, die zum innerlichen sammeln und ankommen dient. Danach praktizieren wir 1 bis 2 Atemübungen. Diese erhöhen das Lungenvolumen, die körpereigene Energie, Vitalität und die Konzentration. Hiernach wird der gesamte Körper, bzw. die Muskeln, mit dem Sonnengruß aufgewärmt. Sie erlernen verschiedene Varianten des Sonnengrußes (Rückengerecht bis etwas anspruchsvoller)

Anschließend wenden wir uns den Asanas zu und dehnen und strecken den Körper. Ihr Körper gewinnt mehr Flexibilität, vor allem in der Wirbelsäule und wird gelenkiger und beweglicher. Durch langes, konzentriertes Halten der Asanas kräftigen Sie Ihre gesamte Muskulatur.

Diese wird besser durchblutet, zudem können sich Verspannungen in verschiedenen Muskelpartien besser abbauen. Ihre Konzentration wird erhöht, ihr körperliches Wohlbefinden verbessert sich, sowie die Lebensenergie.

Zum Abschluss regenerieren die Muskeln mit einer Endentspannung.

Bitte mitbringen: bequeme, warme Kleidung, Socken, Gymnastikmatte, eine Decke als Unterlage, wenn vorhanden ein Meditationskissen

Termine: Donnerstag, ab 29.08.2024
 Uhrzeit: 17:30 Uhr bis 19:00 Uhr
 Dauer: 13 x
 Ort: Prümzurly, Dorfgemeinschaftshaus
 Leitung: Gabi Peters
 Teilnehmerbeitrag: 90,00 €

Yoga Mittelstufe

In der Yoga Mittelstufe praktizieren Sie schon etwas fortgeschrittener die Yoga Vidya Grundreihe, auch mit Variationen und in verschiedenen Schwierigkeitsgraden. Die Grundatmetekniken werden vertieft, sie lernen weitere Atemtechniken, sowie Entspannungs- und Meditationstechniken kennen

Durch bereits erworbenen Kenntnisse können Sie ihre regelmäßige Praxis vertiefen und werden schon bald feststellen, dass nicht nur ihr Körper stärker, entspannter und flexibler ist, sondern das Sie auch von den Wirkungen des Yoga auf Geist und Psyche profitieren

Bitte mitbringen: bequeme, warme Kleidung, Socken, Gymnastikmatte, eine Decke als Unterlage, wenn vorhanden ein Meditationskissen

Termine: Donnerstag, ab 29.08.2024
 Uhrzeit: 19:10 Uhr bis 20:40 Uhr
 Dauer: 13 x
 Ort: Prümzurly, Dorfgemeinschaftshaus
 Leitung: Gabi Peters
 Teilnehmerbeitrag: 90,00 €

Kindertanz-Kurs

Habt ihr Lust zu tanzen und euch zu bewegen? Dann seid ihr herzlich eingeladen zum Kindertanzen.

Alle Kinder zwischen 6 und 10 Jahren können daran teilnehmen.

Die Kinder lernen durch spielerische Art und Weise, altersgerechte Tanz-Inhalte kennen. Dies wirkt sich positiv auf die körperliche, geistige Entwicklung der Kinder aus. Zudem fördert es die Sozialkompetenzen der Kinder untereinander.

Bitte bequeme Tanzkleidung und eine verschließbare Trinkflasche mitbringen.

Termine: Montag, ab dem 02.09.2024
 Uhrzeit: 16:30 Uhr bis 17:30 Uhr
 Dauer: 8x
 Ort: Prümzurly, Dorfgemeinschaftshaus
 Leitung: Enya Otto
 Teilnehmerbeitrag: 50,00 €

Fußreflexzonenmassage

Die Fußreflexzonenmassage ist eine energetische Massagetechnik, bei der durch die Behandlung der Füße der gesamte Körper beeinflusst werden soll. Ziel der Fußreflexzonenmassage ist es, den Menschen ins körperlich-geistig-seelische Gleichgewicht zu bringen. Die Selbstheilungskräfte des Körpers werden aktiviert. Positive Effekte: Harmonisierung der Organe, Schlacken werden ausgeschieden, Muskelverspannungen lösen sich, Anregung von Durchblutung und Lymphfluss. Vermittelt werden die Grundkenntnisse über die Fußreflexzonen und Techniken zur Selbstmassage. Die Fußreflexzonenmassage ist eine gute Ergänzung zur Handreflexzonenmassage.

Termin: Donnerstag, der 05.09.2024
 von 09:00 - 13:30 Uhr
 Leitung: Margit Wachuda
 Ort: Gesundheitszentrum Neuerburg, Bitburger Str. 17
 Teilnehmerbeitrag: 40,00 €

Gesundheit in deinen Händen - Einführung in die Handreflexzonenmassage

Die Reflexzonen an der Hand stehen in engem Kontakt mit den Organen des Körpers. Mit spezieller Massagetechnik und Harmonisierungsgreifen können wir auf die Organe einwirken. Körpereigene Regulations- und Abwehrkräfte werden aktiviert, die Entspannung der Muskulatur und die Aktivierung der Stoffwechselfvorgänge werden unterstützt. Im Alltag können Sie diese Massagetechnik leicht bei sich und anderen anwenden.

Sie lernen die Anatomie der Hand kennen, die Reflexzonen und deren Aktivierung.

Termin: Dienstag, der 29.10.2024
 von 19:00 - 21:30 Uhr
 Leitung: Margit Wachuda
 Ort: Gesundheitszentrum Neuerburg, Bitburger Str. 17
 Teilnehmerbeitrag: 40,00 €

Kreatives Malen für Anfänger und Fortgeschrittene

Ab Dienstag, 15.10.2024 beginnt der Kurs kreatives Malen - Zeichnen, Aquarell, Acryl, Öl, Pastell. Dieser Kurs richtet sich an Anfänger und Fortgeschrittene. Die Teilnehmer werden da abgeholt, wo sie im Moment mit ihrer kreativen Malerei stehen; gleichzeitig wird Anfängern die zeichnerische und malerische Fähigkeit vermittelt, ohne die eigene Ausdrucksweise zu stark zu beeinflussen. Der Dozentin ist es wichtig, dass die Kursteilnehmer im Zuge des Kurses zu einem eigenen Stil finden.

Kursbeginn: Dienstag, 15.10.2024
 von 09:00 Uhr bis 12:00 Uhr
 Dauer: 10 x á 3 Zeitstunden
 Ort: Dorfgemeinschaftshaus Prümzurly
 Kursleitung: Frau Hedi Westram
 Teilnehmerbeitrag: 120,00 €

Anmeldungen, Anfragen, Informationen:

Volkshochschule Südeifel
 Natalie Korbel - Leiterin der VHS
 Pestalozzistr. 7, 54673 Neuerburg
 E-Mail: korbel.natalie@vg-suedeifel.de
 Tel. Nr.: 0 65 64 / 69-12272

dienstags 08:00 Uhr bis 16:00 Uhr
 donnerstags 08:00 Uhr bis 18:00 Uhr
 mittwochs und freitags 08:00 Uhr bis 12:00 Uhr

Amtliche Bekanntmachungen der

ORTSGEMEINDEN**Berkoth****Haushaltssatzung der Ortsgemeinde Berkoth für die Jahre 2024 und 2025**

Der Gemeinderat hat auf Grund des § 95 Gemeindeordnung Rheinland-Pfalz in der zuletzt geltenden Fassung folgende Haushaltssatzung am **14.05.2024** beschlossen:

§ 1 Ergebnis- und Finanzhaushalt

Festgesetzt werden

	2024	2025
1. im Ergebnishaushalt		
der Gesamtbetrag der Erträge auf	183.662 €	112.250 €
der Gesamtbetrag der Aufwendungen auf	232.893 €	119.690 €
Jahresüberschuss / Jahresfehlbetrag	-49.231 €	-7.440 €
2. im Finanzhaushalt		
der Saldo der ordentlichen Ein- und Auszahlungen auf	-46.987 €	-2.833 €
die Einzahlungen aus Investitionstätigkeit auf	2.000 €	0 €
die Auszahlungen aus Investitionstätigkeit auf	46.600 €	0 €
der Saldo der Ein- und Auszahlungen aus Investitionstätigkeit auf	-44.600 €	0 €
der Saldo der Ein- und Auszahlungen aus Finanzierungstätigkeit auf	91.587 €	2.833 €

§ 2 Gesamtbetrag der vorgesehenen Kredite

Der Gesamtbetrag der vorgesehenen Kredite, deren Aufnahme zur Finanzierung von Investitionen und Investitionsförderungsmaßnahmen erforderlich ist, wird festgesetzt für

	2024	2025
zinslose Kredite auf	0 €	0 €
verzinsten Kredite auf	44.600 €	0 €
Zusammen auf	44.600 €	0 €

§ 3 Gesamtbetrag der vorgesehenen Ermächtigungen

Verpflichtungsermächtigungen, für die in den künftigen Haushaltsjahren voraussichtlich Investitionskredite aufgenommen werden müssen, werden nicht veranschlagt.

§ 4 Höchstbetrag der Verbindlichkeiten gegenüber der Einheitskasse

Der Höchstbetrag der Verbindlichkeiten gegenüber der Einheitskasse wird wie folgt festgesetzt:

	2024	2025
	76.858 €	87.624 €

Nachrichtlich:

Der Höchstbetrag der Liquiditätskredite für das jeweilige Haushaltsjahr berücksichtigt folgenden Liquiditätsbedarf:

- Bestand an Liquiditätskrediten zum 31.12. des Vorjahres
- Planmäßiger Auf- bzw. Abbau der Liquiditätskredite im Haushaltsjahr
- Sicherheitsbetrag für die außerplanmäßige Rückzahlung von Gewerbesteuer

Als Sicherheitsbetrag wird der Ansatz der Gewerbesteuervorauszahlung des aktuellen Veranlagungsjahres in doppelter Höhe berücksichtigt.

Damit wird das potentielle Risiko abgedeckt, dass Gewerbesteuervorauszahlungen für bis zu zwei Veranlagungsjahre außerplanmäßig herausgezahlt werden müssen.

§ 5 Steuersätze

Die Steuersätze für die Gemeindesteuern werden wie folgt festgesetzt:

- Grundsteuer A	500 v. H.	500 v. H.
- Grundsteuer B	500 v. H.	500 v. H.
- Gewerbesteuer	380 v. H.	380 v. H.
Die Hundesteuer beträgt für Hunde, die innerhalb des Gemeindegebietes gehalten werden		
- für den ersten Hund	24 €	24 €
- für den zweiten Hund	36 €	36 €
- für jeden weiteren Hund	48 €	48 €
- für jeden gefährlichen Hund	500 €	500 €

§ 6 Gebühren und Beiträge

Die Sätze der Gebühren und Beiträge für ständige Gemeindeeinrichtungen nach dem Kommunalabgabengesetz in der derzeit geltenden Fassung werden wie folgt festgesetzt:

	2024	2025
Friedhof		
Friedhofsunterhaltungsgebühren je Grabstelle	5 €	5 €
Wahlgrabstelle – Verleihung Nutzungsrecht	170 €	170 €
Wahlgrabstelle - Verleihung Nutzungsrecht für nicht Ortsansässige	400 €	400 €
Wahlgrabstelle - Wiedererwerb für nicht Ortsansässige	150 €	150 €
Leichenhalle - Nutzungsgebühr pauschal	15 €	15 €
Leichenhalle - Nutzungsgebühr pauschal für nicht Ortsansässige	20 €	20 €
Kapelle	2024	2025
Kapelle - Beitrag für die Unterhaltung und Bewirtschaftung pro Haushalt und Jahr	35 €	35 €
Schulsaal	2024	2025
Ehemaliger Schulsaal Nutzung durch Ortsansässige inkl. Nebenkosten	80 €	80 €
Ehemaliger Schulsaal Nutzung durch Auswärtige inkl. Nebenkosten	100 €	100 €

§ 7 Eigenkapital

Der Stand des Eigenkapitals zum 31.12.2022 betrug 148.144 €. Der voraussichtliche Stand des Eigenkapitals zum 31.12.2023 beträgt 146.325 €. und zum 31.12. 2024 97.094 € sowie zum 31.12.2025 89.654 €.

§ 8 Über- und außerplanmäßige Aufwendungen und Auszahlungen

Erhebliche über- und außerplanmäßige Aufwendungen oder Auszahlungen gemäß § 100 Abs. 1 Satz 2 GemO liegen vor, wenn im Einzelfall 1.000 € (2024) und 1.000 € (2025) überschritten sind.

§ 9 Wertgrenze für Investitionen

Investitionen oberhalb der Wertgrenze von 1.000 € sind einzeln im Teilfinanzhaushalt darzustellen

Ortsgemeinde Berkoth, den 09.08.2024

Gez. Patrick Bretz, Ortsbürgermeister

Hinweis zur Bekanntmachung:

Die vorstehende Haushaltssatzung für die Haushaltsjahre 2024 und 2025 wird hiermit öffentlich bekannt gemacht. Die nach § 95 Abs. 4 GemO erforderlichen Genehmigungen der Aufsichtsbehörde zu den Festsetzungen in den §§ 2 und 3 der Haushaltssatzung sind erteilt.

Der Haushaltsplan liegt nach der öffentlichen Bekanntmachung der Haushaltssatzung an den folgenden sieben Werktagen während der allgemeinen Dienststunden bei der Verbandsgemeindeverwaltung Südeifel, Pestalozzistr. 7, 54673 Neuerburg, zur Einsichtnahme öffentlich aus.

Hinweis gemäß § 24 Abs. 6 GemO:

Satzungen, die unter Verletzung von Verfahrens- oder Formvorschriften dieses Gesetzes oder aufgrund dieses Gesetzes zustande gekommen sind, gelten ein Jahr nach der Bekanntmachung als von Anfang an gültig zustande gekommen. Dies gilt nicht, wenn

- die Bestimmungen über die Öffentlichkeit der Sitzung, die Genehmigung, die Ausfertigung oder die Bekanntmachung der Satzung verletzt worden sind, oder
- vor Ablauf der in Satz 1 genannten Frist die Aufsichtsbehörde den Beschluss beanstandet oder jemand die Verletzung der Verfahrens- oder Formvorschriften gegenüber der Verbandsgemeindeverwaltung unter Bezeichnung des Sachverhaltes, er die Verletzung begründen soll, schriftlich geltend gemacht hat.

Hat jemand eine Verletzung nach Satz 2 Nr. 2 geltend gemacht, so kann nach Ablauf der in Satz 1 genannten Frist jedermann diese Verletzung geltend machen.

*Ortsgemeinde Berkoth, den 09.08.2024
Gez. Patrick Bretz, Ortsbürgermeister*



Echternacherbrück

Sitzung des Ortsgemeinderates Echternacherbrück

Bekanntmachung

Am Mittwoch, 28.08.2024 findet um 19:00 Uhr eine Sitzung des Ortsgemeinderates Echternacherbrück statt.

Sitzungsort: Dorfgemeinschaftshaus, Echternacherbrück

Tagesordnung

Öffentliche Sitzung

1. Einführung und Verpflichtung von neuen Ratsmitgliedern
2. Wahl des/der ehrenamtlichen Ortsbürgermeister(s)/(in), Ernennung, Vereidigung und Amtseinführung
3. Jahresabschluss Regiebetrieb Camping / Freibad 2020
4. Jahresabschluss Regiebetrieb Camping / Freibad 2021
5. Vergabe Prüfungsauftrag für die Jahresabschlussprüfung 2022 - 2023 des Regiebetriebes Camping / Freibad Echternacherbrück
6. Grundsatzbeschluss zur Ergebnisverwendung Regiebetrieb Camping / Freibad Folgejahre
7. 1. Änderungssatzung zur Hauptsatzung vom 19.12.2014; Beratung und Beschlussfassung
8. Bau- und Grundstücksangelegenheiten
9. Anfragen und Mitteilungen

Nichtöffentliche Sitzung

1. Bau- und Grundstücksangelegenheiten
2. Anfragen und Mitteilungen

Die Sitzung wird hiermit öffentlich bekannt gemacht.

*Echternacherbrück, den 15.08.2024
Gez. Patrick Zimmermann
1. Beigeordneter der Ortsgemeinde*



Geichlingen

Rechtsverordnung

über die Freigabe eines verkaufsoffenen Sonntags in der Ortsgemeinde Geichlingen am 01.09.2024

Aufgrund des § 10 des Ladenöffnungsgesetzes Rheinland-Pfalz (LadöffnG) vom 21. November 2006 (GVBl. S. 351) wird für die Ortsgemeinde Geichlingen folgende Rechtsverordnung erlassen:

§ 1

Die Verkaufsstellen in der Ortsgemeinde Geichlingen dürfen am Sonntag, 01.09.2024 in der Zeit von 13.00 bis 18.00 Uhr geöffnet sein.

§ 2

- (1) Die Vorschriften des § 13 LadöffnG und des Arbeitszeitgesetzes vom 06. Juni 1994 (BGBl. 1994 Teil I, S. 1170) in der zurzeit gültigen Fassung sind zu beachten.
- (2) Jugendliche, werdende und stillende Mütter dürfen nicht beschäftigt werden.

§ 3

Der/Die Inhaber(in) einer Verkaufsstelle ist verpflichtet, ein Verzeichnis mit Namen, Tag, Beschäftigungsart und -dauer der am Sonntag beschäftigten Arbeitnehmer und Arbeitnehmerinnen über die diesen zum Ausgleich für die Beschäftigung an diesem Sonntag gewährte Freistellung zu führen.

§ 4

Ein Abdruck dieser Verordnung ist an geeigneter Stelle in der Verkaufsstelle auszulegen oder auszuhängen.

§ 5

Zu widerhandlungen gegen die §§ 1, 2 Abs. 1 und 2, §§ 3 und 4 dieser Verordnung werden als Ordnungswidrigkeit nach § 15 des Ladenöffnungsgesetzes (LadöffnG) geahndet. Zu widerhandlungen gegen das Beschäftigungsverbot für Jugendliche kann als Ordnungswidrigkeit nach § 58 Abs. 1 Nr. 14 Jugendarbeitsschutzgesetz (JarbSchG) vom 12.04.1976 (BGBl. I S. 965) in der zurzeit gültigen Fassung geahndet werden. Die Beschäftigung werdender und stillender Mütter am Sonntag kann nach § 21 Abs. 1 Nr. 3 des Gesetzes zum Schutze der erwerbstätigen Mutter (Mutterschutzgesetz - MuSchG) vom 20.06.2002 (BGBl. I S. 2318) in der zurzeit gültigen Fassung als Ordnungswidrigkeit verfolgt werden. Zu widerhandlungen gegen das Arbeitszeitgesetz können als Ordnungswidrigkeit nach § 22 Abs. 1 des Arbeitszeitgesetzes vom 06. Juni 1994 (BGBl. 1994 Teil I, S. 1170) in der zurzeit gültigen Fassung geahndet werden.

§ 6

Diese Rechtsverordnung tritt am Tage nach ihrer Verkündung in Kraft.

*Verbandsgemeindeverwaltung Südeifel
Neuerburg, 19.08.2024*

Anna Carina Krebs

Bürgermeisterin

Gentingen

Abfalltonne Gemeinde Gentingen

Die vorhandene Abfalltonne der Gemeinde Gentingen steht ab sofort beim Feuerwehrhaus.



Gilzem

Seniorenkaffee 2024

Einladung der Frauengemeinschaft Gilzem

Wir laden wieder zu unserem traditionellen Seniorenkaffee ein. Am Donnerstag, 29. August 2024 um 15.00 Uhr treffen wir uns im Gasthaus Dichter zu einem gemütlichen Nachmittag bei Kaffee und Kuchen. Unsere Bilderausstellung aus der Kirche und von unseren Unternehmungen werden ausgestellt. Alle ab 60 Jahren sind dazu herzlich eingeladen. Wir bitten um Anmeldung bis Montag, 26. August bei: Agathe Mares, Tel: 8351; Elis Bisdorf, Tel: 661; Maria Zehren, Tel: 8126



Hüttingen bei Lahr

Konstituierende Sitzung des Ortsgemeinderates Hüttingen

Bekanntmachung

Am Donnerstag, 29.08.2024 findet um 18:30 Uhr eine Sitzung des Ortsgemeinderates Hüttingen statt.

Sitzungsort: ehemaliges Gasthaus Moos, Hüttingen/Lahr

Tagesordnung

Öffentliche Sitzung

1. Verpflichtung der Ratsmitglieder
2. Wahl des/der ehrenamtlichen Ortsbürgermeister(s)/(in), Ernennung, Vereidigung und Amtseinführung
3. Wahl der ehrenamtlichen Beigeordneten, Ernennung, ggf. Vereidigung und Einführung in das Amt
4. Bildung der Ausschüsse; Wahl der Ausschussmitglieder
5. Beratung und Beschlussfassung der Haushaltssatzung mit Haushaltsplan für die Jahre 2024/2025
6. Anfragen und Mitteilungen

Die Sitzung wird hiermit öffentlich bekannt gemacht.

Hüttingen/Lahr, den 15.08.2024

Gez. Günter Müller

Geschäftsführender Ortsbürgermeister der Ortsgemeinde



Irrel

„Hand in Hand für Irrel“ bietet folgende Aktivitäten an

Mitmachen ist ausdrücklich erwünscht, wir freuen uns über Ideen und Engagement

Eardeler Café

jeden Montag

09:30 - 11:00 Uhr im Caritashaus Neue Mitteeinfach vorbeikommen und sich nett unterhalten

Frauentreff

1x im Monat

Termininfos über Aufnahme in WhatsApp-Gruppe

Kontakt: Astrid Brenner/Martina Recht

Handy-Nr. 0163 2787 563 / 0175 8772 333

Nordic-Walking-Gruppe Neu!

jeden Montag und Donnerstag um 17 Uhr

für Frauen und Männer, ab Straßenmeisterei, einfach mal ausprobieren

Gemeinschaftsgarten

ein Treffpunkt für alle irrel'er Einwohner, die „aufm Werth“ Interesse am gemeinsamen Gärtnern haben.

Erstkontaktaufnahme über Mail: eardel@web.de / Handy: 06525 7459



Körperich

Dorfförderverein Körperich

Liebe Körpericher,

In unserem Dorf tut sich etwas!

Am **10.09.2024 um 20:00 Uhr** wird in der **Gaytalhalle** ein Dorfförderverein für unsere schöne Ortsgemeinde gegründet.

Alle Interessierten sind hierzu herzlich eingeladen.

Der Dorfförderverein soll sich hierbei an folgenden Zielen orientieren:

- Förderung der Dorfgemeinschaft
- Anregung und Förderung von kulturellen und gesellschaftlichen Aktivitäten
- Förderung und Erhaltung der traditionellen Brauchtumpflege
- Förderung der Heimatpflege und Heimatkunde
- Förderung, Erhaltung und Beschaffung öffentlicher Anlagen und Einrichtungen
- Beschaffung von Finanzmitteln zur Verwirklichung gemeinnütziger Zwecke
- Förderung der und Zusammenarbeit mit den gemeinnützigen Vereinen vor Ort

Hierbei sollen auf der einen Seite bereits konkrete Ideen des „Zukunftsscheck Dorf“ aufgegriffen und umgesetzt, auf der anderen Seite aber auch eigene Projekte verwirklicht werden, um unsere Gemeinde schöner und lebenswerter zu machen - Stück für Stück. Den bereits bestehenden Vereinen wird keinesfalls „das Wasser abgegraben“, vielmehr geht es darum, diese aktiv zu unterstützen und auch die Zusammenarbeit zwischen unseren für das Ortsgehen unerlässlichen Vereinen zu fördern.

Ich würde mich freuen, Sie zahlreich in der Gaytalhalle begrüßen zu dürfen. Es wäre schön, wenn die Bürger unserer Gemeinde zeigen, dass sie an der Weiterentwicklung ihres Lebensmittelpunktes interessiert sind. Sei es durch die Mitarbeit im Vorstand, durch die Unterstützung bei Projekten oder auch durch die Mitgliedschaft in unserem neuen Verein.

Wir sehen uns am 10.09.2024 um 20:00 Uhr in der Gaytalhalle.

Bis dahin verbleibe ich mit freundlichen Grüßen,

Gez.

Alexander Roth



Lahr

Bekanntmachung über die Wahl der Beigeordneten in der Gemeinde Lahr

In der konstituierenden Sitzung des Gemeinderates Lahr am 08.08.2024 wurde Ortsbürgermeisterin Claudia Dondelinger ernannt und die Beigeordneten gewählt und vereidigt.

Folgende Beigeordnete wurden in ihre Ämter eingeführt:

Zum Ersten Beigeordneten wurde **Herr Christian Heckel** gewählt. Zum weiteren Beigeordneten wurde **Herr Rainer Leisen** gewählt.



Mettendorf

Sitzung des Ortsgemeinderates Mettendorf

Bekanntmachung

Am Mittwoch, 28.08.2024 findet um 19:30 Uhr eine Sitzung des Ortsgemeinderates Mettendorf statt.

Sitzungsort: Dorfgemeinschaftshaus, Mettendorf

Tagesordnung

Öffentliche Sitzung

- Einführung und Verpflichtung von neuen Ratsmitgliedern
- Bildung der Ausschüsse; Wahl der Ausschussmitglieder
- Vertragsangelegenheit; Städtebaulicher Vertrag
- Bau- und Grundstücksangelegenheiten
- Anfragen und Mitteilungen

Nichtöffentliche Sitzung

- Bau- und Grundstücksangelegenheiten
- Anfragen und Mitteilungen

Die Sitzung wird hiermit öffentlich bekannt gemacht.

Mettendorf, den 15.08.2024

Gez. Manfred Reinard

Ortsbürgermeister der Ortsgemeinde

Muxerath

Bekanntmachung über die Wahl der Beigeordneten in der Gemeinde Muxerath

In der konstituierenden Sitzung des Gemeinderates Muxerath am 08.08.2024 wurde Ortsbürgermeisterin Petra Rossler ernannt und die Beigeordneten gewählt und vereidigt. Folgende Beigeordnete wurden in ihre Ämter eingeführt: Zum Ersten Beigeordneten wurde **Herr Walter Enders** gewählt. Zum weiteren Beigeordneten wurde **Herr Patrick Rossler** gewählt.



Nasingen

Bekanntmachung über die Wahl des Ortsbürgermeisters und der Beigeordneten in der Gemeinde Nasingen

In der konstituierenden Sitzung des Gemeinderates Nasingen am 08.08.2024 wurden der Ortsbürgermeister und die Beigeordneten gewählt, vereidigt und in ihre Ämter eingeführt.

Zur Ortsbürgermeisterin wurde **Frau Hanna Weires** gewählt.

Zum Ersten Beigeordneten wurde **Herr Wolfgang Schwolen** gewählt.

Zum weiteren Beigeordneten wurde **Herr Ralf Heyen** gewählt.

Unser Dorf hat Zukunft

Liebe Nasinger,
nach unserer erfolgreichen Teilnahme am Wettbewerb „Unser Dorf hat Zukunft“ im Jahr 2018 & der anschließenden coronabedingten Pause, findet der Wettbewerb in diesem Jahr nochmals statt. Wir haben uns im Gemeinderat dazu entschieden teilzunehmen. Unsere Ortsgemeinde wird am **Montag, 26.08.2024 ab 9:00 Uhr** besucht. Gemeinsamer Treffpunkt ist das Dorfgemeinschaftshaus. Von dort aus wollen wir zu einem kleinen Dorfspaziergang aufbrechen & später wieder hier einkehren. Hierzu seid ihr alle herzlich eingeladen & wir würden uns freuen, wenn möglichst viele Nasinger an diesem Vormittag dabei sein könnten. Wer Lust hat bei der Vorbereitung mitzuhelfen, kann sich gerne bei mir oder unserer Vorsitzenden des Fördervereins Manuela Schwolen melden. Die Pflegearbeiten unserer öffentlichen Plätze finden am **Samstag, 24.08.2024 ab 10:00 Uhr** statt. Helfende Hände sind auch hier sehr willkommen. Wir treffen uns am DGH.

Gez. Hanna Weires
Ortsbürgermeisterin

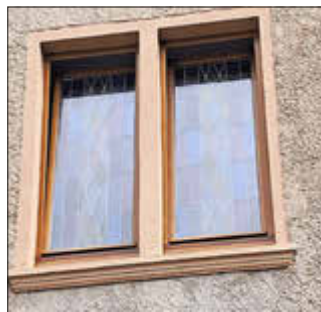

Die OG Niederweis bedankt sich bei allen Beteiligten für die sehr gute Arbeit. Fi. Arnold Becker, Echternach für die Herstellung der 3 Fenster. Bruno Reines und Mario Schieben für die De- und Montage der alten sowie der neuen Fenster.

Und vor allem bei Richard Lux, Alsdorf für die Beschaffung und die Abwicklung des Auftrages beim Bistum.

gez.
Arno Thies
Ortsbürgermeister



Neuerburg

Sitzung des Stadtrates Neuerburg

Bekanntmachung

Am Dienstag, 27.08.2024 findet um 19:00 Uhr eine Sitzung des Stadtrates Neuerburg statt.
Sitzungsort: Stadthalle, Neuerburg

Tagesordnung

Öffentliche Sitzung

1. Einführung und Verpflichtung von neuen Ratsmitgliedern
2. Bildung der Ausschüsse;
Wahl der Ausschussmitglieder
3. Wahl der Mitglieder des Aufsichtsrates des Gesundheitszentrums Neuerburg GmbH
4. Beratung und Beschlussfassung über die Festsetzung des Gemeindeanteils und des Beitragssatzes für die Erhebung von Einmalbeiträgen nach tatsächlichen Investitionsaufwendungen für den Ausbau von Verkehrsanlagen der Stadt Neuerburg betreffend den Ausbau von Gehwegen entlang der L 10 „In der Enz“
5. Bau- und Grundstücksangelegenheiten
6. Winterdienst
7. Restaurierung Marktbrunnen;
Information, Beratung und Beschlussfassung
8. Parkraumkonzept für die Stadt Neuerburg;
Beratung
9. Anfragen und Mitteilungen
- 9.1 Kindertagesstätte Neuerburg;
Sachstandsbericht
- 9.2 Gesundheitszentrum Neuerburg
- 9.3 Renovierung Quintinuskapelle, Daudistel

Nichtöffentliche Sitzung

1. Gesundheitszentrum Neuerburg
2. Bau- und Grundstücksangelegenheiten
3. Anfragen und Mitteilungen

Die Sitzung wird hiermit öffentlich bekannt gemacht.

Neuerburg, den 15.08.2024

Gez. Lothar Fallis

Stadtbürgermeister der Stadt Neuerburg



Niederweis

Neue Fenster in der Sakristei Filialkirche Niederweis

Diese Woche wurden für die vor kurzem neu eingebauten Fenster die Glasscheiben eingebaut.

Die Fi. Glaserei Exner baute die Scheiben ein. Hierfür wurden die alten Tiffanscheiben aus den vorher ausgebauten alten Fenstern zwischen zwei Glasscheiben gesetzt und in die neuen Rahmen montiert.



Peffingen

wir treffen uns wieder zum:

Spiele in Peffingen

am Dienstag, den 27. August

Start ist um 19:00 Uhr

im Gemeindehaus.

Alle von 0-99 Jahren, die Interesse haben,
sind dazu herzlich eingeladen
(auch Nicht-Spieler, die sich einfach nur unterhalten
möchten, sind herzlich willkommen)

Spiele sind natürlich da, jeder kann aber auch gerne
eigene Spiele mitbringen

Infos bei:

Rita Kohl: 06523 745

Heidi Grün: 06523 9337327



Prümzuray

Sitzung des Ortsgemeinderates Prümzuray

Bekanntmachung

Am Montag, 26.08.2024 findet um 20:00 Uhr eine Sitzung des Ortsgemeinderates Prümzuray statt.

Sitzungsort: Dorfgemeinschaftshaus, Prümzuray

Tagesordnung

Öffentliche Sitzung

1. Begrüßung
2. Bildung der Geschäftsbereiche
3. Bau- und Grundstücksangelegenheiten
4. Aktuelles Kita Holsthum

Nichtöffentliche Sitzung

1. Personalangelegenheiten
2. Bau- und Grundstücksangelegenheiten
3. Anfragen und Mitteilungen

Die Sitzung wird hiermit öffentlich bekannt gemacht.

Prümzuray, den 14.08.2024

Gez. Antonio Canu

Ortsbürgermeister der Ortsgemeinde



Roth an der Our

Konstituierende Sitzung des Ortsgemeinderates Roth an der Our

Bekanntmachung

Am Donnerstag, 29.08.2024 findet um 20:00 Uhr eine Sitzung des Ortsgemeinderates Roth an der Our statt.

Sitzungsort: Dorfgemeinschaftshaus, Roth/Our

Tagesordnung

Öffentliche Sitzung

1. Einführung und Verpflichtung von neuen Ratsmitgliedern
2. Wahl des/der ehrenamtlichen Ortsbürgermeister(s)/(in), Ernennung, Vereidigung und Amtseinführung
3. Wahl der ehrenamtlichen Beigeordneten, Ernennung, ggf. Vereidigung und Einführung in das Amt
4. Bildung der Ausschüsse;
Wahl der Ausschussmitglieder
5. Bau- und Grundstücksangelegenheiten
6. Anfragen und Mitteilungen

Die Sitzung wird hiermit öffentlich bekannt gemacht.

Roth/Our, den 15.08.2024

Gez. René Dichter

Geschäftsführender 1. Beigeordneter der Ortsgemeinde



Wallendorf

Sitzung des Ortsgemeinderates Wallendorf

Bekanntmachung

Am Donnerstag, 29.08.2024 findet um 20:00 Uhr eine Sitzung des Ortsgemeinderates Wallendorf statt.

Sitzungsort: Zehntscheune, Wallendorf

Tagesordnung

Öffentliche Sitzung

1. Begrüßung
2. Feststellung des Jahresabschlusses 2020 und Erteilung der Entlastung
3. Feststellung des Jahresabschlusses 2021 und Erteilung der Entlastung
4. Bau- und Grundstücksangelegenheiten
5. Friedhof
6. Anfragen und Mitteilungen

Nichtöffentliche Sitzung

1. Bau- und Grundstücksangelegenheiten
2. Anfragen und Mitteilungen

Die Sitzung wird hiermit öffentlich bekannt gemacht.

Wallendorf, den 14.08.2024

Gez. Dieter Herschbach

Ortsbürgermeister der Ortsgemeinde

1. Sonder-Rassen-Ausstellung in Wallendorf

Am **25.08.2024** findet von der Landesgruppe Mitte im Deutschen Retriever Club e.V. eine Leistungsschau bei der Grillhütte in Wallendorf statt.

Ab 8.00 Uhr ist der Einlass der Hunde und **ab 9.30 Uhr** ist der Beginn des Richtens.

Als Richter fungieren Linda Harvey Major (UK) für die Rassen Labrador und Golden und Nicolas Jolly-Rodrigues (F) für die Rassen Flat, Curly, Chessie und Toller.

Die Leitung der Zuchtschau obliegt Danielle Weber aus Wallendorf.

Zuschauer sind herzlich willkommen und für das leibliche Wohl ist bestens gesorgt.

Die Feuerwehren informieren

Feuerwehren der VG Südeifel

An jedem ersten Samstag im Monat ab 13.00 Uhr erfolgt ein Probearm der Brandschutzsirenen und der Funk-Meldeempfänger.

Freiwillige Feuerwehr Geichlingen

Am Samstag, 24.08.2024, findet um 19.30 Uhr eine Übung statt. Um pünktliches und vollzähliges Erscheinen wird gebeten.

Freiwillige Feuerwehr Gilzem

Am Sonntag, 25.08.2024, findet um 10.00 Uhr eine Übung (Wasserentnahme offenes Gewässer) statt.

Um pünktliches und vollzähliges Erscheinen wird gebeten.

Jugendfeuerwehr Gilzem

Am Montag, 26.08.2024, findet um 18.30 Uhr eine Übung (FwDv3) statt.

Um pünktliches und vollzähliges Erscheinen wird gebeten.

Freiwillige Feuerwehr Holsthum

Am Donnerstag, 29.08.2024, findet um 19.30 Uhr eine Übung Führungskräfte, in Holsthum, statt.

Um pünktliches und vollzähliges Erscheinen wird gebeten.

Freiwillige Feuerwehr Hüttingen

Am Sonntag, 25.08.2024, findet um 10.00 Uhr eine Übung statt.

Um pünktliches und vollzähliges Erscheinen wird gebeten.

Freiwillige Feuerwehr Karlshausen

Am Dienstag, 27.08.2024, findet um 19.00 Uhr eine Übung (technischer Dienst) statt.

Um pünktliches und vollzähliges Erscheinen wird gebeten.

Freiwillige Feuerwehr Körperich

Am Samstag, 24.08.2024, findet um 19.00 Uhr eine Übung (Technische Hilfe) statt.

Außerdem findet am 28.08.2024, um 19 Uhr die PA-Geräteträgerausbildung statt.

Um pünktliches und vollzähliges Erscheinen wird gebeten.

Freiwillige Feuerwehr Kruchten

Am **Samstag, 24.08.**, findet eine Übung statt. Die Gemeinschaftsübung mit der FFW Hommerdingen beginnt um **20 Uhr** am Feuerwehrgerätehaus in Kruchten. Wir treffen uns um 19:45 Uhr.

Freiwillige Feuerwehr Minden

Am Donnerstag und Freitag, den 29. und 30.08.2024, findet der Aufbau für das Feuerwehrfest statt.

Freiwillige Feuerwehr Neuerburg

Am Sonntag, 25.08.2024, findet um 09.30 Uhr eine Übung (FwDV 3/7/10/500) statt.

Um pünktliches und vollzähliges Erscheinen wird gebeten.

Freiwillige Feuerwehr Nusbaum

Am Sonntag, 25.08.2024, findet um 10.00 Uhr eine Übung (Atemschutz) statt.

Um pünktliches und vollzähliges Erscheinen wird gebeten.

Freiwillige Feuerwehr Prümzulay

Am Sonntag, 25.08.2024, findet um 09.30 Uhr eine Übung statt.

Um pünktliches und vollzähliges Erscheinen wird gebeten.

Freiwillige Feuerwehr Sinspelt

Am Sonntag, 25.08.2024, findet um 10.00 Uhr eine Übung statt.

Um pünktliches und vollzähliges Erscheinen wird gebeten.

Freiwillige Feuerwehr Schankweiler

Am Donnerstag, 29.08.2024, findet von 19.30 Uhr bis 21.00 Uhr eine Führungskräfte Übung statt.

Um pünktliches und vollzähliges Erscheinen wird gebeten.

Freiwillige Feuerwehr Wallendorf

Am Montag, 26.08.2024, findet um 19.00 Uhr eine Übung statt. Um pünktliches und vollzähliges Erscheinen wird gebeten.

Bekanntmachungen anderer Behörden

Infoveranstaltungen zur Herbstaussaat 2024

Eine schwierige Saison liegt hinter uns und nicht jeder ist mit dem Ergebnis zufrieden. Jetzt gilt es die Weichen für die kommende Saison richtig zu stellen. Das Dienstleistungszentrum Ländlicher Raum (DLR) Eifel bietet zum Themenkomplex „Herbstaussaat“ mehrere Infoveranstaltungen an. Bei diesen Veranstaltungen möchten wir mit Ihnen die Probleme der zurückliegenden Saison besprechen und Lösungsansätze diskutieren. Die Veranstaltungen beginnen jeweils um 20.00 Uhr.

Folgende Termine und Orte sind geplant:

27.08.2024, Fisch, Jakobushaus
28.08.2024, Schweich, Hotel Leinenhof
29.08.2024, Morbach, Alte Landwirtschaftsschule (Jugendherbergstraße)
02.09.2024, Nusbaum, Gasthof Burelbach
05.09.2024, Leidenborn, Gasthaus Kaut
09.09.2024, Bitburg, DLR Eifel, Westpark 11
11.09.2024, Ellscheid, Landgasthof Janshen

Jahresabschluss der LWE Landwerke Eifel AöR

Der Verwaltungsrat der LWE Landwerke Eifel AöR hat in seiner Sitzung vom 24.06.2024 gemäß § 37 Abs. 2 der Eigenbetriebs- und Anstaltsverordnung (EigAnVO) in Verbindung mit § 11 der Satzung der LWE – Landwerke Eifel AöR vom 25.12.2021 den Jahresabschluss 2023 festgestellt und dem Vorstand die Entlastung erteilt. Der Jahresabschluss für das Jahr 2023, der Lagebericht und der Bestätigungsvermerk des Abschlussprüfers liegen ab Montag, 09.09.2024 bis Freitag, 18.09.2024 bei der LWE Landwerke Eifel AöR, Michelbach 1, 54595 Prüm-Niederprüm, Zimmer OG 115, zu jedermanns Einsicht aus.

Niederprüm, 12.08.2024
LWE Landwerke Eifel AöR
Der Vorstand

Nachrichten der

Parteien und Wählergruppen

Sprechstunden der Parteien und Wählergruppen

Sprechstunde mit dem CDU-Landtagsabgeordneten Michael Ludwig

Der CDU-Landtagsabgeordnete, Michael Ludwig (Bitburg), bietet Sprechstunden nach Vereinbarung in der CDU-Geschäftsstelle in Bitburg, an. Terminabsprache unter Tel.-Nr. 06561-3826 oder E-Mail: info@michael-ludwig-eifel.de. Weitere Informationen erhalten Sie auf der Internetseite: www.michael-ludwig-eifel.de

Sprechstunde CDU-Bundestagsabgeordneter Patrick Schnieder

Der CDU-Bundestagsabgeordnete Patrick Schnieder bietet für die Bürgerinnen und Bürger seines Wahlkreises bei Fragen, Anregungen oder Gesprächswünschen Bürgersprechstunden nach Vereinbarung an. Terminanfragen richten Sie einfach Telefon-Nr.: **030 / 227 71 881** oder E-Mail: patrick.schnieder@bundestag.de. Weitere Informationen erhalten Sie auf der Internetseite: www.patrick-schnieder.de

SPD-Bundestagsabgeordnete Lena Werner

Ihre Anregungen und Fragen zur Bundespolitik können Sie gerne per E-Mail an Lena.Werner@bundestag.de richten.

Terminanfragen für ein persönliches Gespräch werden per Mail oder unter der Rufnummer 0151/56185969 vereinbart.

www.lenawerner.spd.de

I: [instagram.com/thereallenzii/](https://www.instagram.com/thereallenzii/)

F: [facebook.com/lena.werner.wahlkreis202](https://www.facebook.com/lena.werner.wahlkreis202)

SPD-Landtagsabgeordneter Nico Steinbach

Der **SPD-Landtagsabgeordnete, Kreis- und KT-Fraktionsvorsitzende Nico Steinbach** bietet eine Sprechstunde nach telefonischer Vereinbarung im SPD Bürgerbüro, Hauptstr. 23 in Bitburg an.

Eine Terminabsprache ist von Montag bis Freitag jeweils von 9:00 bis 12:30 Uhr unter Tel. Nr. 06561 – 60 49 500 oder per Mail an nico.steinbach@spd-eifelkreis.de möglich.

Informationen über aktuelle politische Themen und die Kreispolitik finden Sie auch auf www.spd-eifelkreis.de.

AG 60 plus

Für Informationen zu den Aktivitäten der Arbeitsgemeinschaft 60 plus im Eifelkreis können Sie sich gerne an den Vorsitzenden Heinz-Peter Geditz, Olzheim, Tel. 06552-7374 wenden.

AfB – Arbeitsgemeinschaft für Bildung

Die Aufgaben der AfB ist die Unterstützung in allen Stufen im Bereich Bildung und Erziehung. Interessierte können sich per Mail an jh@syrb.e mit dem Vorsitzenden Jan-Henning Syrbe in Verbindung setzen.

JUSOS

Politisch interessierte Jugendliche beziehungsweise junge Erwachsene haben die Möglichkeit die Jusos im Eifelkreis per E-Mail info@jusos-eifelkreis.de zu kontaktieren, um Informationen über deren Aktivitäten und Veranstaltungen zu erhalten.

Sprecher*innen-Team Sarah Lichter, Luca Thielen, Kim Seyer.

FDP- Die Liberalen

Sprechstunde mit Jürgen Krämer

Der FDP-Kreisvorsitzende des Kreisverbandes Bitburg-Prüm, **Jürgen Krämer**, bietet allen Bürgerinnen und Bürgern im Kreis Bitburg-Prüm zu Fragen, Anregungen oder Gesprächswünschen Sprechstunden nach Vereinbarung an. Terminabsprache unter Tel.: 0160 96446366

Bündnis 90/Die Grünen

Kreisverband

Ihre Ansprechpartner:

Vorsitzende: Ulrike Höfken, MUEEF, Biersdorf am See

Büro: Mühlenweg 41, 54646 Bettingen

email: mail@gruenekvbit.de

Geschäftsführerin: Lydia Enders, Mühlenweg 41, 54646 Bettingen, Tel: 06527-9331113.

Weitere Infos und Ratsmitglieder unter: www.gruene-bitburg-pruem.de

Fraktion im Kreistag

Fraktionsvorsitzender: Ernst Weires, Bitburg-Stahl, email: kreistag@gruenekvbit.de

Mitglied im Verbandsgemeinderat Südeifel

Georg Högner, Gaymühle, Tel. 06524-93020, email: georg.hoegner@t-online.de

FREIE WÄHLER Eifelkreis

Kreisvorsitzender: Dr. Joachim Streit

Stellvertretende Vorsitzende: Dirk Kleis, Petra Fischer

Römermauer 8, 54634 Bitburg

info@fw-eifelkreis.de

Junge FREIE WÄHLER Eifelkreis

Vorsitzende: Julia Maria Grün

info@jungefw-eifelkreis.de

FREIE WÄHLER Landtagsfraktion

Fraktionsvorsitzender: Helge Schwab, MdL

helge.schwab@fw-landtag.rlp.de

FREIE WÄHLER Europaparlament

Dr. Joachim Streit, MdEP

info@joachimstreit.de

Tel. 06561 6998570 (mo. bis do. 9-13 Uhr & 14-16 Uhr, fr. 9-13 Uhr)

Ansprechpartnerin: Heike Simon-Becker

FREIE WÄHLER VG Südeifel

Vorsitzende: Nicole Mrotzek, 0151 44217291, info@fw-suedeifel.de

DIE LINKE. Kreisverband Bitburg-Prüm

Aktuelle Informationen zum Kreisverband erhalten Sie unter: www.bitburg.dielinke-rhp.de/aktuelles.

Gerne können Sie bei Fragen, Anregungen, Kritik oder sonstigen Wünschen mit uns in Kontakt treten.

E-Mail: vorstand@die-linke-bitburg-pruem.de

Philipp Arnoldy, Vorsitzender: 0173 2971744

Marco Thielen, Kreistagsmitglied: 0171 9199423 oder 06551 148502

Selbstverständlich sind auch Nichtmitglieder bei unseren regelmäßigen Sitzungen und Treffen herzlich willkommen. Alle Termine werden auf der oben angegeben Homepage bekannt gegeben.

Alternative für Deutschland (AfD) Kreisverband Bitburg-Prüm - Sprechstunden

Für Fragen, Anregungen oder bei Gesprächswünschen steht der Vorstand des Kreisverbandes Bitburg-Prüm allen interessierten Bürgerinnen und Bürgern gerne zur Verfügung. Richten Sie Ihre Anfrage einfach per Mail an info@afd-bitburgpruem.de
Weitere Informationen erhalten Sie auf unserer Homepage unter www.afd-bitburgpruem.de

Ökologisch-Demokratische Partei

ÖDP-Kreisverband Westeifel - die Öko-Demokraten in den Landkreisen Bitburg-Prüm und Vulkaneifel
Ansprechpartner Günter Newen, Sülmling

Tel. Q 06597-9027308, E-Mail: info@oedp-westeifel.de

dieBasis - Basisdemokratische Partei

Kreisverband Eifelkreis Bitburg-Prüm
(betreut auch den Landkreis Vulkaneifel)

Der Vorsitzende ist Raimund Thies.

Homepage des KV-Bitburg-Prüm: www.diebasis-eifelkreis.de

Homepage der Partei: www.diebasis-partei.de

Bei Fragen zu unserem Kreisverband oder sonstigen Anliegen wenden Sie sich bitte an:

E-Mail: raimund.thies@diebasis-rp.de

Telefon: 065257277

Vorstand der Partei dieBasis im Eifelkreis Bitburg-Prüm

Bündnis 90/Die Grünen

Sag mal, Frau Rüffer - Was ist da los in Berlin?

Corinna Rüffer, Grüne Abgeordnete des Bundestages aus Trier, stellt sich am 28. August um 18 Uhr gern Ihren Fragen:

Welche Positionen stehen sich in der Sozialpolitik gegenüber?

Was steckt hinter der hitzigen Debatte um das Bürgergeld?

Wir stehen als Gesellschaft vor einer sozialen Infrastruktur, die in großen Teilen nicht mehr gut funktioniert.

Unsere Demokratie würde massiv darunter leiden, wenn wir an diesen Stellen sparen. Einschnitte auf Kosten des Sozialen Zusammenhalts bergen das Risiko einer weiteren gesellschaftlichen Spaltung.

Aber wie kommen wir im Haushalt 2025 zu einer angemessenen Lösung?

Ist eine Modernisierung der Schuldenbremse notwendig?

Diesen und weiteren Fragen widmet sich die Veranstaltung am:

Mittwoch, 28. August 2024 um 18.00 Uhr

Wo? Alte Schule in Nattenheim, Schulstraße

Die Bundestagsabgeordnete Corinna Rüffer ist seit 2013 im Bundestag und Mitglied im Ausschuss für Arbeit und Soziales und im Petitionsausschuss (dort auch Obfrau ihrer Fraktion) und Berichtserstatterin für Behindertenpolitik.

Der Kreisverband von Bündnis 90/Die Grünen Eifelkreis Bitburg-Prüm und Corinna Rüffer laden **alle Interessierten** herzlich ein an der Diskussion teilzunehmen!

Bitte beachten Sie

bei Texteinreichungen

Wir möchten Sie darauf hinweisen, dass Sie uns gestaltete Dateien bitte als pdf-Datei und Texte als Word-Dokument zusenden.

Bilder sollten als jpg-Dateien eingereicht werden mit einer Mindestgröße von 1024 x 768 Pixel (bei einer Bildbreite von 90 mm).

Dies gilt auch für Bilder und Logos, die in pdf-Dateien oder Word-Dokumenten eingebunden sind.

Bitte reichen Sie keine PowerPoint - sowie Excel-Dateien ein!

Vielen Dank für Ihr Verständnis
LINUS WITTICH Medien KG, Redaktion

Jugend-Info

Sprechstunde Mobile Jugendarbeit VG Südeifel

Bei Fragen zu den Themen Jugendarbeit, Jugendraum, Ehrenamt oder weiteren Anliegen stehen wir ihnen/dir gerne zur Verfügung.
Sprechstunden können individuell mit uns vereinbart werden.

Anfragen bitte an:



Carmen Basten,
0170-9223680,
c.basten@caritas-westeifel.de



[jugendarbeit.westeifel](https://www.instagram.com/jugendarbeit.westeifel)



Holger Stodulka,
0171-3330623,
h.stodulka@caritas-westeifel.de



Jugendarbeit Südeifel

Kindergarten- und Schulnachrichten

Staatliches Eifel-Gymnasium

Start ins Schuljahr 2024/2025 am Staatlichen Eifel-Gymnasium - Ablauf des ersten Schultages

Schulanfang
2024/2025

Sehr geehrte Eltern, liebe Schülerinnen und Schüler, nach hoffentlich sehr erholsamen Sommerferien ist es nun bald wieder so weit: Der erste Schultag des neuen Schuljahres 2024/2025 naht! Nachfolgend möchten wir Sie und Euch kurz über den Ablauf des 26. August 2024 informieren.

- | | |
|-----------------|---|
| 07:55 Uhr | Begrüßung aller Schülerinnen und Schüler, Studierenden und Kolleginnen und Kollegen im Atrium. |
| 1. – 2. Stunde | Klassen-/Stammkursleiterstunde gemäß Ausgang |
| 09:30 Uhr | Begrüßung der neuen Schülerinnen und Schüler der Klassenstufe 7 mit ihren Eltern im Atrium; im Anschluss Elterncafé im Speisesaal |
| 7. – 8. Stunde | MSS-Infoveranstaltung für die Jahrgangsstufe 13 im Atrium |
| 3. – 10. Stunde | Unterricht nach Plan |
- Wir wünschen allen Mitgliedern unserer Schulgemeinschaft einen guten Start in ein erfolgreiches Schuljahr 2024/2025!

Kirchliche Nachrichten

Pfarrgemeinschaft Irrel

Gottesdienste

Sonntag 25.08.

Dockendorf	9.00	Hochamt
Ferschweiler	10.30	Hochamt
Irrel	10.30	Hochamt
Ernzen	19.00	Andacht

Mittwoch 28.08.

Ernzen	18.00	Rosenkranzgebet
Messerich	18.00	Rosenkranzgebet

Donnerstag 29.08.

Klausen	19.00	Sorgenmesse
---------	-------	-------------

Pfarrrei Arzfeld-Neuerburg

Samstag, 24. August

Ammeldingen	14.00	Trauung
Mettendorf	14.30	Taufe
Ammeldingen	19.00	Vorabendmesse
Großkampfenberg	19.00	Vorabendmesse zum Weihetag
Karlshausen	19.00	Hl. Messe zum Patrozinium anschl. Umtrunk beim Pfarrhaus

Sonntag, 25. August

Lichtenborn	09.00	Hochamt
Weidingen	09.00	Hochamt
Arzfeld	10.30	Hochamt
Körperich	10.30	Hochamt
Lahr	10.30	Hochamt
Neuerburg	10.30	Hochamt
Eschfeld	14.30	Taufe
Karlshausen	14.30	Taufe
Weidingen	14.30	Taufe

Dienstag, 27. August

Karlshausen	08.30	Wortgottesdienst der Grundschule zur Einschulung der Grundschule
Lützkampen	09.00	Einschulungsgottesdienst der Grundschule
Mettendorf	09.00	Wortgottesdienst
Körperich	09.00	Einschulungsgottesdienst der Grundschule
Daleiden	09.30	Einschulungsgottesdienst der Grundschule
Neuerburg	10.00	Wortgottesdienst der Grundschule Einschulung
Niedersgegen	17.00	Hl. Messe

Termine der Evangelischen Kirchengemeinde Bitburg

Evangelische Kirchengemeinde Bitburg
www.ev-gemeinde-bitburg.de
 Pfr. Kohlenberg: 06562-2727 / 0176-52529879
 Pfr.in Wangen: 06561-3204

13. Sonntag nach Trinitatis

Sonntag, 25. August

11:00 Uhr Speicher Gottesdienst SPR 11, P. Weber, Freres

Dienstag, 27. August

19:30- Speicher Friedensgebet, Kohlenberg
 19:50

Samstag, 31. August

18:00 Uhr Bitburg Gottesdienst SPR 12 Abschluss SPR, Th. Weber Wangen

SPR = Sommerpredigtreihe

In Speicher bis einschl. 25.8. Sonntags Kindergottesdienst Sommerreihe parallel zu den Gottesdiensten

Folgende Termine bitte jeweils aktuell erfragen bei

Pfr. Guido Kohlenberg, Wiedenhofen 2, 54662 Speicher
 e-mail: guido.kohlenberg.1@ekir.de Tel 06562-2727

Neuerburg	Gottesdienst an der Theke	Seniorenhaus Berghof
Bitburg	Gottesdienst „Junge Alte“	Ev. Kirche Bitburg
Bollendorf	Tischgespräche	Ev. Gemeindezentrum
Speicher	Taufabend	Lounge

Pfarrriengemeinschaft Schönecken-Waxweiler

Samstag, 24. August Hl. Bartholomäus, Apostel

10.30 Uhr	Feuerscheid - Diamantene Hochzeit des Jubelpaares Christoph und Helene Dingels
16.00 Uhr	Altenheim Waxweiler - Wortgottesfeier
17.30 Uhr	Niederlauch - Vorabendmesse
19.00 Uhr	Waxweiler - Vorabendmesse

Sonntag, 25. August – 21. Sonntag im Jahreskreis Hl. Ludwig

09.30 Uhr	Plütscheid DGH - Hochamt anlässlich des Musikfestes des MV Plütscheid-Lambertsberg
11.00 Uhr	Niederlauch - Taufe des Kindes Keanna
11.00 Uhr	Schönecken - Hochamt
14:30 Uhr	Schönecken - Taufe des Kindes Liam

Dienstag, 27. August

08:30 Uhr Waxweiler - Einschulungsgottesdienst der St. Willibrord-Grundschule

Mittwoch, 28. August Hl. Augustinus, Bischof von Hippo

09.00 Uhr Schönecken - Eucharistiefeier im Pfarrheim und anschließend gemeinsames Frühstück

Freitag, 30. August – 21. Woche im Jahreskreis

16.00 Uhr Schönecken - Seniorenresidenz - Eucharistiefeier

Samstag, 31. August Hl. Paulinus, Bischof Trier, Märtyrer † 358

16.00 Uhr Altenheim Waxweiler - Wortgottesfeier
 19.00 Uhr Lasel - Vorabendmesse

Sonntag, 01.09. – 22. Sonntag im Jahreskreis Lustiges Prüm-tal

09.30 Uhr Waxweiler - Kirmeshochamt zu Ehren des Heiligen Johannes des Täufers für alle Lebenden und alle Verstorbenen unserer Pfarrgemeinden, anschl. Segnung der Teilnehmer des autofreien Erlebnistags „Lustiges Prüm-tal“ und deren Fahrräder oder anderer Fahrgeräte auf dem Kirchenvorplatz

11.00 Uhr Ringhuscheid - Hochamt

11.00 Uhr Schönecken - Hochamt

15:00 Uhr Lambertsberg - Taufe der Kinder, Julius und Linus

15:00 Uhr Kyllburg - Stiftskirche

Diamantenes Priesterjubiläum von Pastor Friedrich Kreutz

und Feier seiner fünfzigjährigen ehrenamtlichen Betreuung der Kriegsgräber in Frankreich.

Weitere Infos finden Sie unter www.kirchengemeinde.waxweiler.com

Kostenlose Fort- und Weiterbildungsangebote für ehrenamtlich Engagierte im Bistum Trier

Wie einem etwas einfällt,
 wenn einem gerade gar nichts einfällt

Samstag, 14.09.24 | 10 – 16 Uhr

In dem Workshop machen wir uns Gedanken darüber, wie Kreativität funktioniert und wie man sie fördern kann; wie man Denkblockaden überwindet und warum man das kreative Potenzial in einem Team nutzen sollte. Inspirierende Kreativitätstechniken und Methoden der Ideenfindung werden vorgestellt und praktisch ausprobiert

Alle Infos unter www.bistum-trier.de/ehrenamt

Wo: Forum Vinzenz Pallotti, Pallottistraße 3, 56179 Vallendar

Anmeldung: (0651) 7105 566, ehrenamt@bistum-trier.de

Fußwallfahrt nach Klausen am 14. September mit Gottesdienst durch Pater Bijeesh

Eine Gruppe startet um 2:30 in Niederweis bei der Kirche, die zweite um 2:30 Uhr in Wolsfeld vor der Kirche. Man trifft sich dann um 03.30 Uhr an der Pfarrkirche in Meckel. Die erste größere Rast ist von 07.00 Uhr bis 08.00 Uhr in der Eberhards Klausen auf dem Schönfelder Hof. Dort bereiten die Mitarbeiter zu unserer Stärkung ein ausgiebiges Frühstücksbuffet vor. Auf dem Schönfelder Hof, wie auch bei allen anderen Etappenzielen, besteht die Möglichkeit, sich der Pilgergruppe anzuschließen. Anschließend pilgern wir die letzten 17 km, mit einer Rast im Gemeindehaus in Heckenmünster

(10.00 Uhr). Um 13.00 Uhr werden wir in der Wallfahrtskirche in Klausen von Pfarrer Albert empfangen. Um 13:15 Uhr hält Pater Bijeesch die Pilgermesse zu der alle Gläubigen herzlich eingeladen sind. Die Rückfahrt erfolgt im Allgemeinen nach dem Mittagessen mit Fahrgemeinschaften. Zwecks Bestellung des Frühstücks und Planung wird um eine kurze Anmeldung gebeten. Für weitere Fragen steht Anja Koster, Messerich, Tel. 06568-7537, E-Mail: Anja.Koster@T-online.de zur Verfügung.

Mitteilungen von

Religionsgemeinschaften

Öffentliche Gottesdienste Jehovas Zeugen, Arzfeld

Sonntag 25.08.2024

10:00 Uhr Vortrag: Was die nahe Zukunft bringt

Freitag 30.08.2024

19:00 Uhr

Die Zusammenkünfte sind öffentlich, kostenlos und finden im Königreichssaal in Arzfeld, Industriestr. 38 statt. Sie sind herzlich eingeladen dabei zu sein! Weitere Informationen finden Sie auf www.jw.org oder unter der Kontakttelefonnummer 06550 4341.

Wir gratulieren

Namenstage

23. August	Rosa, Matthias, Philipp
24. August	Michaela, Karl, Johanna
25. August	Ludwig, Elvira, Patricia,
26. August	Elisabeth, Miriam, Gregor, Margaretha
27. August	Monika, Margareta, Gerhard, Agnes
28. August	Augustin, Elmar, Hermes
29. August	Sabina

Herzlichen Glückwunsch

Frau Irmgard Ritter aus **Geichlingen** vollendet am **23. August 2024** ihr **90. Lebensjahr**. Zu diesem besonderen Festtag gratulieren wir mit allen Einwohnern recht herzlich und wünschen der Jubilarin alles Gute und Gottes Segen.

*Geichlingen/Neuerburg im August 2024
Für die Ortsgemeinde Geichlingen
Erwin Kaufmann, Ortsbürgermeister
Für die Verbandsgemeinde Südeifel
Anna Carina Krebs, Bürgermeisterin*

Aus Vereinen und Verbänden

SG Neuerburg/Karlshausen/ Ringhuscheid/Ammeldingen

Spielankündigungen:

SG Ammeldingen I – SG Weinsheim II

Sonntag, 25.08.2024 um 15:00 Uhr in Ringhuscheid

SG Ammeldingen II – SG Weinsheim II

Sonntag, 25.08.2024 um 12:30 Uhr in Ringhuscheid

MV „Harmonie“ Bollendorf e. V.

Der Musikverein möchte auf seine kommenden Auftritte hinweisen: Mittwoch, 28. August, 19.00 Uhr: Konzert in Luxembourg (Place d'Armes)

Montag, 2. September, 19.00 Uhr: Konzert anlässlich 100 Jahre VfR Irrel

Samstag, 14. September, 16.30 Uhr: Konzert am Bollendorfer Äpfelst

Samstag, 28. September: Straßenmusizieren / Hämmlsmarsch

Eifelverein Ortsgruppe Ferschweiler

Vom 03. bis 05.10.2024 findet eine 3-Tagesfahrt statt: „Wandern in der Toscana der Eifel“. Es werden 3 mittelschwere Wanderungen von ca. 10 bis 16 km, im schönen Lamperstal und Umgebung angeboten.

Die Anreise erfolgt am 03.10.2024 im eigenem PKW nach Dahlem bei Blankenheim.

Im Haus Schieferstein wurden eine begrenzte Anzahl Zimmer reserviert, die bereits vergeben sind.

Gerne sind Mitglieder sowie Wanderfreunde des Eifelvereins zu Tageswanderungen, mit eigener Anreise und evtl. eigener Buchung willkommen.

Anmeldung bis 31.08.2024 an jos.beyer@t-online.de oder per Handy Nummer 0175-4411184.

Förderverein Geschichte und Kultur Holsthum e.V.

Dorfkino, Weinprobe mit Musik und Frühstück – ein prall gefülltes Wochenende in Holsthum



Kultur in verschiedenen Spielarten wird vom 23. bis 25. August in Holsthum angeboten. Ort der Veranstaltung ist die ehrwürdige römische Villa. Und der Bürgerverein und der Förderverein Geschichte und Kultur sind gemeinsam Veranstalter.

Es beginnt am Freitagabend mit einem Dorf kino. Die Jugendgruppe des Ortes wird den Film „Oh La La“ zeigen, eine aktuelle, französische Komödie, in der die gängigen Klischees auf eine sehr humorvolle Weise bedient werden. Der Erlös, Eintritt 5 Euro, fließt in die Kasse der Jugendlichen, die damit ihr neues Domizil ausrüsten wollen.

Der Samstag steht ganz im Zeichen der traditionellen Weinprobe. Der Förderverein Geschichte und Kultur hat sich wieder große Mühe gegeben und bietet ein interessantes Programm. Winzer Jürgen Zentius aus Longuich wird eine große Auswahl seiner Weine präsentieren. Mit einer einmaligen Teilnahmegebühr in Höhe von 20 Euro können sämtliche Weine probiert werden.

Im Keller der Villa präsentieren Künstlerinnen und Künstler der Region eine Auswahl ihrer Kunstwerke. Schwedenfeuer sorgen für eine besondere Stimmung. Und natürlich gibt es auch wieder die Villa in Flammen. Sie wird in vielen, wechselnden Farben angestrahlt und ist weithin sichtbar. Ein besonderer Blickfang für die gesamte Anlage.

Die Weinprobe beginnt um 18 Uhr. Höhepunkt der Weinprobe aber dürfte der Live Auftritt des Trios Les Ducs de la Pompe sein. Diese Musiker spielen überwiegend Sinti-Swing. Konzertbeginn ist 20 Uhr. Für die Besucher, die vielleicht ein wenig Wein zuviel probiert haben, gibt es abends einen kostenlosen Heimfahrdienst im Umkreis von 12 km. Ausklang dieses Wochenendes ist am Sonntag ein gemeinsames Frühstück an der Villa. Essen und Trinken werden von den Besuchern mitgebracht, Sitzgelegenheiten sind vorhanden. Das Frühstück beginnt um 10 Uhr und endet um 12, wie die Veranstalter annehmen.

Caritashaus der Begegnung

Geführte Wanderung „Zur Schankweiler Klause“

Die Wandergruppe des Caritashaus der Begegnung lädt für **Mittwoch, den 28. August 2024**, zu einer geführten Wanderung bei der „Schankweiler Klause“ ein.

Treffpunkt ist um 14:00 Uhr auf dem Parkplatz beim Caritashaus der Begegnung, Niederweiser Str. 31 in der „Neuen Mitte“ in Irrel. Von dort wird zum Ausgangspunkt gefahren. **Feste Wanderschuhe und ein Getränk für unterwegs sind unbedingt erforderlich.** Ohne entsprechendes Schuhwerk ist eine Teilnahme nicht möglich, da die Wege zum Teil über naturbelassene Pfade führen. Eine Grundkondition für die ca. 4,5 km lange Strecke auf einfachen Waldwegen sollte vorhanden sein. Witterungsbedingt können sich Änderungen des Ablaufs ergeben.

Vortrag: Datenschutz im Internet

Das Caritashaus der Begegnung lädt am Dienstag, 03.09.2024 von 9:30 Uhr bis ca. 11:00 Uhr zu einem Vortrag mit praktischen Übungen zum Thema „Datenschutz im Internet“ ein.

Datenschutz ist ein komplexes Thema und wird in Öffentlichkeit und Politik intensiv diskutiert. Neue Technologien und die umfassende Nutzung des Internets machen es nahezu unvermeidbar, dass jede*r von uns Daten Spuren hinterlässt. Nicht zuletzt die Einführung der europäischen Datenschutz-Grundverordnung brachte die öffentliche Diskussion erneut ins Rollen. Das Thema Datenschutz wird immer umfangreicher, besonders im Hinblick auf Fragen der Privatsphäre und der Menge an Daten, die täglich ins Netz geladen werden.

Doch warum ist Datenschutz heute so wichtig? Welche Daten werden im Netz gesammelt und von wem zu welchem Zweck genutzt? Und was passiert eigentlich mit den Daten von Verstorbenen? Das und mehr erfahren Sie an diesem Vormittag.

Voraussetzungen für eine Teilnahme sind Grundkenntnisse im Umgang mit Smartphone, Laptop oder Tablet. Ein eigenes Gerät sollte für praktische Übungen mitgebracht werden.

Die Teilnehmerzahl ist auf **5 Personen** begrenzt. Die Teilnahme ist kostenlos, wir bitten um eine Spende für das Caritashaus.

Veranstaltungsreihe „Kreativ und nachhaltig“

Wir laden zu einer Veranstaltungsreihe für alle Altersgruppen in das Caritashaus der Begegnung ein und starten am

Mittwoch, 04.09.2024 um 18:00 Uhr mit: „Beutel besticken“ - Praktische Einkaufsbeutel verzieren.

Referentin: Frederike Gaul, Duale Studentin beim Caritasverband Westeifel e.V.

Der Teilnehmerbeitrag, inklusive Materialkosten, beträgt pro Veranstaltung 10,00 Euro pro Person, die vor Ort eingesammelt werden.

Frühstückstreff im Caritashaus der Begegnung in Irrel

Das Caritashaus der Begegnung lädt zu einem „Frühstückstreff“ am **Freitag, den 06.09.2024 um 09:30 Uhr** in das Caritashaus der Begegnung in Irrel ein.

Genießen Sie den Morgen bei einem reichhaltigen, gemeinsamen Frühstück. Außerdem wird auch Nahrung für die „Seele“ angeboten, die der Jahreszeit entspricht. Es werden schöne Texte vorgelesen und Volkslieder gesungen. Freuen Sie sich auf ein paar fröhliche Stunden.

Der Teilnehmerbeitrag für Frühstück, Kaffee und/oder Tee beträgt 6,00 Euro pro Person und wird vor Ort eingesammelt.

Herzliche Einladung an alle Interessierten!

Eine verbindliche Anmeldung ist bis eine Woche vorher erforderlich.

Anmeldung und Informationen:

Caritashaus der Begegnung, Niederweiser Str. 31, 54666 Irrel, Tel.-Nr. (0 65 25) 93 39 5- 0, Fax-Nr. (0 65 25) 93 39 5-105, E-Mail: hdb@caritas-westeifel.de

Bürozeiten:

Dienstag, Mittwoch und Donnerstag von 09:00 bis 12:00 Uhr

Aktuelle Informationen finden Sie auch im Internet unter:

www.caritas-westeifel.de

Mobiles Beratungsangebot der Caritas wird durch Don Bosco-Spende gefördert

„Caritas im Bistum Trier ist eine Adresse, die nicht enttäuscht“, erklärt Pater Walter Körbes, Don Bosco Jünkerath, zu seiner Weiterleitung einer großzügigen Spende an die Caritas-Fluthilfe im Zusammenhang mit dem Hochwasserereignis 2021.

Im Rahmen der Fluthilfeaktionswoche (08. – 12.07.2024) waren Mitarbeitende der Caritas-Fluthilfe mit dem Caritas-Beratungsbus für terminfreie Beratung und Information zu Themen der Flut- und

Wiederaufbauhilfe an verschiedenen Standorten im Vulkaneifelkreis vor Ort, so auch in Jünkerath.

Am Dienstag, 09.07.2024, besuchte Pater Walter Körbes, Dominikus-Savio-Haus in Jünkerath, die Caritas-Mitarbeitenden am Beratungsbus auf dem EDEKA-Parkplatz in Jünkerath. Der Bus selbst diente hierbei als Gegenstand und Kulisse zugleich für die offizielle Übergabe der Spende von rund 30.000 € durch den Pater der Ordensgemeinschaft Don Bosco an die stellvertretende Caritasdirektorin, Andrea Ennen. Der Spendenbetrag wurde zuvor nämlich vollumfänglich in die Anschaffung des Fahrzeugs investiert. „Im Kontext sozialräumlicher Aktionen und Maßnahmen ist der Beratungsbus aufsuchend vor Ort, um Betroffene im großen Einzugsgebiet der Westeifel besser erreichen und diese dann themenspezifisch zu Beratungs- und Hilfsangeboten der Caritas informieren zu können“, erklärte Andrea Ennen zum Einsatz des Busses.

Die vorausgehende Spendenaktion wurde durch den Gemeindefereferenten, Robert Luttkhuis, in Kooperation mit Pfarrer Günter Mleziva, Pfarrgemeinde St. Petrus in Lastrup, initiiert. Eine Kollekte in der Pfarrgemeinde St. Petrus, ergänzt durch Einzelspenden, wurde schließlich an Pater Körbes weitergeleitet, der bis 2020 selbst in der Pfarrei St. Petrus-Lastrup wirkte. An seinem nachfolgenden Schaffungsort in Jünkerath wurde er 2021 unmittelbar in die Geschehnisse rund um das Flutunglück involviert. Aus seinen Erfahrungen resümierte Körbes: „Caritas im Bistum Trier ist eine Adresse, die nicht enttäuscht“, weshalb er einen Teil der Spende für die Caritas-Fluthilfe in der Diözese Trier zur Verfügung stellte. Die Fluthilfe des Caritasverband Westeifel e. V. unterstützt Flutbetroffene weiterhin bis Ende 2026 in Form vielfältiger Beratungsangebote und finanzieller Wiederaufbauhilfen.

Vielen Dank an Pater Körbes sowie an alle Beteiligten für die Unterstützung der mobilen Caritas-Beratungsangebote und die damit verbundene Möglichkeit, weitere Betroffene zu erreichen.



Eifelverein OG Neuerburg

Drei – Täler – Wanderung um Anmeldungen

Der Eifelverein Neuerburg lädt herzlich für Montag, 26.08.2024, zu einer abwechslungsreichen Wanderung durch drei Täler um Anmeldungen herum ein. Vom Parkplatz am Notarsberg in Neuerburg geht es um 14.00 Uhr in Fahrgemeinschaften nach Anmeldungen. Am DGH in der Ortsmitte beginnt um 14.30 Uhr (Achtung: veränderte Startzeit!) eine interessante knapp 7 km lange Wanderung mit vielen überraschenden Aus- u. Einblicken. Das Altersbachtal, das Entzetal und das Tal des Emmelseifen werden kurzweilig durchwandert. Anschließend können die Wanderleute sich im DGH stärken und über die Erlebnisse plaudern. Alle Mitglieder, Natur- u. Wanderfreunde und Gäste sind herzlich zum Mitwandern eingeladen. Über einen regen Zuspruch freuen sich die Wanderführer Kurt und Klaus. Weitere Informationen unter 06564 2436 und www.eifelverein-neuerburg.de

Landfrauenverband Neuerburg

Von Herd zu Herz – Die 5-Elemente-Küche in der Winterzeit

Wenn es draußen kalt wird, Pflanzen und Tiere sich in ihre Unterschlüpf zurückziehen, kommt auch für uns eine Zeit, in der wir neue Kraft schöpfen können. Heidi Lieser – TCM Praktikerin und integrative Ernährungsexpertin – zeigt in ihrem Vortrag, wie wir gerade in den winterlichen Monaten Körper und Geist zur Ruhe bringen können.

In den kühlen Tagen steht insbesondere bekömmliche Nahrung im Fokus, die das Immunsystem stärkt und von innen heraus wärmt und nährt. Die 5-Elemente-Küche und Quigong sind Elemente der Traditionellen Chinesischen Medizin (TCM), welche die individuellen Bedürfnisse des Körpers und die Verbundenheit mit der Natur beherzigen.

Diese Ernährungsveranstaltung der Landfrauen Neuerburg mit Heidi Lieser findet **am Mittwoch, 04.09.2024 um 19.00 Uhr im DGH in Mettendorf** statt.

Anmeldungen und weitere Informationen bei Petra Zeyen, Tel. 06522/933200 oder petra.zeyen@landfrauen-neuerburg.de
Nichtmitglieder sind ebenfalls herzlich eingeladen

Was wächst am Wegesrand - Wildkräuterwanderung bei Holsthum

Auf der Wildkräuterwanderung stellt Monika Gramse (Dipl. Geografin, Botanikerin) die wunderbare, heimische Wildkräuterwelt vor: Verwendungsmöglichkeiten, Erkennungsmerkmale der Pflanzen und weitere interessante Informationen. Dabei „essen“ wir uns durch die Wiesen.

Die Wanderung findet **am Montag, den 02.09.2024** statt. **Treffpunkt ist um 17.30 Uhr** auf dem Parkplatz an der römischen Villa (Wolsfelder Straße hochfahren und kurz vor dem Ortsausgang rechts abbiegen) in Holsthum. Der Kostenbeitrag richtet sich nach der Teilnehmerzahl.

Wetterangepasste Kleidung und Schuhe sind erforderlich.

Hunde bleiben bitte zu Hause.

Anmeldungen und weitere Informationen bei Petra Zeyen, Tel. 06522/933200 oder petra.zeyen@landfrauen-neuerburg.de
Nichtmitglieder sind ebenfalls herzlich zu dieser Veranstaltung eingeladen.

Tischtennis beim SV Blau Weiß Neuerburg

Trainingsbeginn nach der Sommerpause

Die Tischtennispieler und Spielerinnen starten in die Saison 2024/2025.

Herrenteam: 1. Kreisklasse Eifel

Jugend U 19 : 1. Kreisklasse

Trainingsbeginn: Dienstag, 27. Aug. 2024, 18,30h bis 21,30h, Kreissporthalle Neuerburg - Am Sportplatz.

Des weiteren starten die Tischtennisgruppen EUVEA und PAR-KINSON

ab Donnerstags, 29. Aug. 2024, 18,30h, in den Hallen 1 und 2.

Weitere Tischtennisinteressenten melden sich bitte zu den Trainingszeiten

oder bei Gerhard Mittler, Tel. 06564 2030, Mail: gerhard-mittler@t-online.de

Öffentliche Sitzung des KV Rodershausen e.V.

Liebe Mitglieder,

am **Montag, den 09. September 2024 um 20.00 Uhr** findet eine öffentliche Sitzung des **KV Rodershausen e.V. im Dorfgemeinschaftshaus in Rodershausen** statt.

Die Agenda der Sitzung beinhaltet insbesondere die Planung der Session 2024/2025 (u. a. die konkrete Aufgabenverteilung zur Kappensitzung und zum Karnevalsumzug) als auch die Bestellung von T-Shirts für Mitglieder.

Alle Mitglieder des KV Rodershausen e.V. sind herzlich eingeladen.

Euer Vorstand

Fördergemeinschaft Schankweiler-Klause e.V.

Einladung zur Mitgliederversammlung

(www.schankweiler-klause.de)

Sehr geehrte Damen und Herren, liebe Mitglieder der Fördergemeinschaft Schankweiler-Klause, hiermit laden wir herzlich zu unserer ordentlichen Mitgliederversammlung **am 30. August 2024 (Freitag), um 18.30 Uhr auf die Schankweiler Klause (Unterstand im Garten)** ein.

Die folgende Tagesordnung ist vorgesehen:

1. Eröffnung u. Begrüßung durch den Vorsitzenden
2. Rechenschaftsberichte
 - a. des Vorsitzenden
 - b. des Kassiers

3. Bericht der Kassenprüfer
4. Entlastung des Vorstandes
5. Wahl eines Versammlungsleiters
6. Neuwahl
 - a. des Vorsitzenden
 - b. des Stellvertreters
 - c. des Schriftführers
 - d. des Kassiers
 - e. der Beisitzer
 - f. der Kassenprüfer
7. Weitere Aktivitäten auf der Schankweiler Klause
8. Wünsche, Anträge, Verschiedenes
9. Schlusswort des Vorsitzenden

Die Versammlung ist ohne Rücksicht auf die Zahl der erschienenen Mitglieder beschlussfähig.

Der Vorstand

Ihren Zweck sieht die Fördergemeinschaft auch heute noch in der „Erhaltung, Pflege und Restaurierung der Gnadenstätte (Kapelle) und der gesamten Anlage. Eine weitere Aufgabe besteht darin, durch vielfältige Aktivitäten die Klause mit Leben zu erfüllen.

Alle Mitgliedsbeiträge und Spenden werden zweckgebunden investiert

DJK Utscheid Damen

Nächstes Spiel:

1. Rheinlandpokalrunde

So. 25.08.24 SV Dörbach II – DJK Utscheid I

12.00 Uhr in Dörbach

SG Utscheid/Mettendorf

Ergebnisse

So. 11.08.24 SG Utscheid/Mettendorf I – SV Schleid I 3:2

Torschützen: Kolbet M. 2x, Gruben L.

So. 11.08.24 SG Utscheid/Mettendorf II – SG Densborn 2:1

Torschützen: Schneider P., Hormesch R.

Nächste Spiele

So. 25.08.24 SG Utscheid/Mettendorf II – SV Roth

12.30 Uhr in Utscheid

So. 25.08.24 SG Utscheid/Mettendorf I – TuS Ahbach I

14.30 Uhr in Utscheid

Landfrauenverband Arzfeld

„Schmaus für Gaumen und Ohren mit Nervenkitzel“

am Samstag den 12.10.2024 um 10:30 Uhr im Hotel Restaurant Haus Hubertus in Winterspelt. Lehnen Sie sich zurück nach einem reichhaltigen Krimi-Frühstücks-Brunch und lauschen Sie gespannt dem bekannten Autor und Verleger Ralf Kramp zu. Er versteht es die Zuhörer zu begeistern, Gänsehaut inbegriffen.

Kostenumlage für Mitglieder 48 € Nichtmitglieder 58 € darin inbegriffen sind alkoholfreie Getränke am Tisch und eine Auswahl von zwei Suppen als Stärkung am Mittag. Alkoholische Getränke sind selbst zu zahlen.

Diese Veranstaltung ist auch eine gute Geschenkidee für Krimiliebhaber.

Aus organisatorischen Gründen verbindliche Anmeldungen bei:

A. Meyer 06554/900167, Wilma Seffern 06559/863 oder unter landfrauen-arzfeld@outlook.de bis zum 04.10.2024. Nichtmitglieder sind willkommen.

Rheuma-Liga Bitburg

Wiederbeginn der Trockengymnastik nach den Sommerferien 2024

Wir beginnen am Donnerstag, den 29. August 2024

1. Gruppe: 17.00 – 17.30 Uhr 15 Minuten Pause

2. Gruppe: 17.45 – 18.15 Uhr

Eingang ist wie immer an der Tür zum Bad.

Beachten Sie bitte unseren Telefonansagedienst

(06561 – 94 77 090 zu jeder Tageszeit).

Warmwassergymnastik

kann noch immer nicht durchgeführt werden,

da die Schäden am Bad noch nicht vollständig behoben sind. (Terminschwierigkeiten mit Handwerkern sowie anhaltende Probleme mit der Lieferung von Ersatzteilen)

Judo-Club Prüm e.V.

Neu in Schönecken ab dem 02.09.2024 - neue Anfängerkurse für Kinder und Jugendliche (7-16 Jahre)

Ab dem 02.09.2024 bietet der Judo-Club Prüm e.V. neue Anfängerkurse für Kinder und Jugendliche (7-16 Jahre) in der Turnhalle der Grundschule Schönecken an.

Die Faszination, eine exotische Sportart zu erlernen trifft dabei auf die Grundhaltung, seiner Gesundheit etwas Gutes zu tun. Dabei wird durch Judo eine Verbesserung der Koordination und Beweglichkeit ebenso angestrebt wie ein Kraftausdauertraining. Der Judo-Club Prüm e.V. unterrichtet Kinder / Jugendliche sowie Erwachsene (Altersklasse 4 – 75 Jahre) in dieser japanischen Kampfsportart, die auf den Grundsätzen „Siegen durch Nachgeben“ und „Maximale Wirkung bei einem Minimum an Aufwand“ basiert. Judo ist der sanfte Weg, um den Charakter, den Geist und den Körper zu entwickeln. Am Standort Prüm finden jeweils montags und mittwochs weitere Kurse statt.

Trainingszeiten Turnhalle der Grundschule Schönecken jeweils montags:

16:15 bis 18:00 Uhr ... 7 – 16 Jahre

Anmeldung und Informationen:

Helmut Mohr | 06552 – 929031 ab 18 Uhr | info@judo-club-pruem.de | weitere Infos finden Sie unter: www.judo-club-pruem.de

NABU Südeifel

Fledermausnacht an den Birresborner Eishöhlen

Eine Batnigh für Fledermausfreunde und solche, die es werden möchten, findet am Samstag, 31. August von 20.00 Uhr bis 23.00 Uhr wieder an den Birresborner Eishöhlen statt. Veranstalter wird sie von den NABU-Gruppen Südeifel und Kyllifel unter Leitung von Markus Thies. Es wird ein Netzfang vor den Höhlen durchgeführt und mit etwas Glück können Familien mit Kindern Fledermäuse aus der Nähe sehen. Zurzeit findet dort die Balz der Fledermäuse statt und die Mütter zeigen ihren Jungtieren vom Sommer, wo sie Winterschlaf halten können. Die Besucher sollten Taschenlampen, festes Schuhwerk und dem Wetter angepasste Kleidung mitbringen, denn vor den Höhlen kann es kühl sein. Bei Regenwetter fällt die Veranstaltung aus. Zur besseren Planung bittet der NABU um Anmeldung unter markus.thies@nabu-suedeifel.de oder telefonisch unter 06556/900778.

Sonstige Mitteilungen

Magisches Müllerthal - Wanderung mit Impulsen

Eindrucksvolle Felsformationen, verwunschenen Waldpfade entlang der Schwarzen Ern, Schießentümpel und Kraftort Kalktuffquelle

10 km, 200 hm

Wanderleitung: Regine Brühl und Josef Gaspers

15.09.2024, 10:00 Uhr

Parking Müllerthal Zentrum

Kosten: 10€

Anmeldung: info-keb.de/72127 oder telef. unter 06551-965560

Seminarprogramm im DRK-Bildungswerk Eifel-Mosel-Hunsrück e. V. - VG Südeifel

Erste Hilfe Kurse

Anmeldung/Kurstermine: www.bildungswerk.drk.de/erste-hilfe-kurse.

Rotkreuzkurs für den Führerschein / betriebliche Ersthelfer / Übungsleiter

Sa., 24.08.2024

Sa., 31.08.2024

Di., 03.09.2024

Sa., 07.09.2024

Sa., 14.09.2024

Sa., 21.09.2024

Fr., 27.09.2024

Sa., 28.09.2024

Sa., 05.10.2024

Sa., 12.10.2024

Do., 17.10.2024

Sa., 19.10.2024

Erste Hilfe am Kind / Erste Hilfe in Bildungs- u. Betreuungseinrichtungen

Sa., 05.10.2024 / Bitburg, Bahnhofstr. 11 A (La Casita)

Fortbildung in Erste Hilfe (Alle 1-2 Jahre für betriebliche Ersthelfer)

Di., 24.09.2024

Do., 31.10.2024

Mo., 09.12.2024

Kursort: Bitburg, Rot-Kreuz-Str. 1/3

Kurszeit: 08.30-16.30 Uhr (sofern nicht anders angegeben)

Kindernotfallkurs @ Home

Wir bieten diesen Kurs bei Ihnen Zuhause im Wohnzimmer an. So können Sie im bekannten Umfeld Ängste abbauen und sich in Erste Hilfe weiterbilden. In 3 Stunden wollen wir Sie bestmöglich auf Notfälle vorbereiten, sodass Sie Ihrem Kind im Ernstfall schnell helfen können.

Da Sie mit uns einen individuellen Termin vereinbaren, können Sie selbst entscheiden, zu welcher Tageszeit und an welchem Wochentag der Kurs statt-findet. Informationen zum Kurs und wie Sie diesen buchen können, finden Sie auf unserer Homepage www.bildungswerk.drk.de/erste-hilfe-kurse/erste-hilfe-home/kindernotfallkurs

Bewegungsprogramme

Ansprechpartnerin Rita Scheid, Tel. 06561-6020612 (10.30 - 13.30 Uhr) oder rita.scheid@bildungswerk.drk.de

Gymnastik-Gruppen ab 50 Jahren

Echternacherbrück, dienstags von 17:30-18:30 Uhr / Alte Schule

Ernz, dienstags von 19:00-20:00 Uhr / Gemeindehaus

Idesheim, mittwochs von 18:00-19:00 Uhr / Turnhalle

Informationen und Anmeldung bei DRK-Übungsleiter Bernd Böttcher, Tel. 06568-966884.

Teampayer gesucht: Repair Café in Bitburg

In Bitburg kommen Frauen und Männer ein Mal im Monat im Haus der Jugend zusammen um defekte Gegenstände von anderen zu reparieren: Spielzeuge, Kleidung, kleine Möbel, Küchengeräte und Nähmaschinen gehören immer wieder dazu. Kaffee und Kuchen sind beim Teamwork inklusive. Handwerklich fitte Menschen können sich melden, wenn sie Interesse haben, Teil eines Teams zu werden. Infos zum monatlichen Repair Café sowie zur Mithilfe dort erhält man auch über die Emailadresse Repaircafe@drk-bitburg-pruem.de oder einen Anruf bei Frau Jung unter 06561 - 6020237. Das Repair Café ist möglich die Organisation des DRK-Kreisverbands Bitburg-Prüm e.V. und durch Mittel des Ministeriums für Familie, Frauen, Jugend, Integration und Verbraucherschutz, der Nikolaus Koch Stiftung, der Reh Stiftung und des DRK-GS Berlin.

Beratungsdienste

Beratungsdienste

Frauenhaus Trier - autonomes Frauenhaus -

Telefon: 0651/74444

Hilfe für misshandelte und von Mißhandlung bedrohte Frauen und deren Kinder

Integrationsfachdienst (IFD)

- **Berufsbegleitende Beratung** - bei Problemen im Arbeitsleben Beratung und Begleitung bei Konflikten mit Kolleg/innen und Vorgesetzten, Wiedereingliederung nach längerer Erkrankung, Über- bzw. Unterforderung, Fragen zum Thema Behinderung und psychische Erkrankung, persönlichen Problemen, die sich unmittelbar auf das Arbeitsleben auswirken, rechtlichen und finanziellen Fragen. SKM - Katholischer Verein für soz. Dienste Trier e.V. Tel.: 0651/146500; ifd@skm-trier.de

- Bitburg: Haus Beda, Bedaplatz 1, donnerstags nach Vereinbarung

Prüm: Ehemaliges Konvikt, Kalvarienstraße, mittwochs nach Vereinbarung

- IFD für hörbehinderte Menschen - Caritasverband für die Region Trier e.V.

Tel.: 0651/2096-270; Fax: 0651/2096-259; poetschke.petra@caritas-region-trier.de

Frauennotruf Trier -

Beratungs- und Fachstelle zu (sexualisierter) Gewalt - Unterstützung und Beratung für Frauen

Ostallee 27, 54290 Trier

Telefon: 0651 - 49777

Beratungstelefon Frauennotruf: 0651 - 200 65 88

E-Mail: info@frauennotruf-trier.de

Homepage: www.frauennotruf-trier.de

Weißer Ring e. V.

Gemeinnütziger Verein zur Unterstützung von Kriminalitätsopfern und zur Verhütung von Straftaten e. V.

Außenstelle Vulkaneifel, Tel.: 06561/9491390

Selbsthilfegruppe der Angehörigen psychisch Kranke

Treffen einmal im Monat samstags von 14.00 bis 17.00 Uhr in der Tagesklinik des Marienhauses Klinikum Eifel in Bitburg.

Kontakt und Infos: Katharina Wancken, Bitburg, Tel.: 06561/940948.

Landwirtschaftliche Familienberatung der Kirchen mit Sorgentelefon

Telefon: 0800-5465500 für Familien aus Landwirtschaft und Weinbau

Telefonische Sprechzeiten: montags und mittwochs von 10.00 bis 12.00 Uhr, donnerstags von 14.00 bis 16.00 Uhr

Ganzheitlicher Geburtsvorbereitungskurs im St. Joseph-Krankenhaus Prüm

Anmeldungen werden erbeten an Krankengymnastin Ingrid Rohles, Tel. 06557/422 oder Hebamme Diana Surges, Tel. 06551/148935.

Babymassagekurs im St. Joseph-Krankenhaus Prüm

Dieser Kurs wendet sich an Mütter oder Väter mit ihrem Baby ab der 4. Lebenswoche und findet an 6 Vormittagen in der Zeit von 10.30 bis 11.30 Uhr statt.

Anmeldungen und Informationen werden erbeten unter Tel.-Nr. 06551/829 oder 0171/6745136, im Internet: www.bmf.de.

Rückbildungsgymnastik im St. Joseph-Krankenhaus Prüm

Interessentinnen melden sich bitte bei Frau Ingrid Rohles, Tel. 06557/422.

Haus der Jugend Prüm

Prümtalstr 3, 54595 Prüm, Telefon: 06551/6346

Öffnungszeiten: montags, dienstags, donnerstags und freitags von 13.00 bis 18.00 Uhr, mittwochs von 17.00 bis 21.00 Uhr.

KDV-Beratung

DRK-Seniorenbegegnungsstätte

Limbourgs Garten, Bitburg

Erdorfer Str. 9, 54634 Bitburg

Senioren-Cafe: Telefon: 06561/602520

Senioren-Mittagstisch: Telefon: 06561/602521

Anonyme Alkoholiker

Selbsthilfegruppe für Alkoholranke

Meetings: Jeden Dienstag, um 19.30 Uhr, in der Tagesklinik des Marienhauses Klinikum Eifel in Bitburg, Kontakttelefon: 06561/604 155

Selbsthilfegruppe EA - Emotions Anonymous

Für Menschen mit Depressionen, Ängsten, Abhängigkeiten, Lebens- oder Beziehungskrisen.

Treffen: 1. und 3. Montag im Monat, Marienhaus Klinikum Eifel in Bitburg, Kontakt: Irmgard, 06558/297.

Suchtkrankenhilfe Südeifel e. V.

Kostenlose Hilfe und Information bei Suchtproblemen

Treffen alle 2 Wochen, freitags 20.00 Uhr im Pfarrheim in Irrel

Auf Wunsch Einzelgespräche, Tel.: 0151/17769111

AIDS-Hilfe Trier e. V.

Saarstr. 55, 54290 Trier

Büro: 0651/97044-0

Fax: 0651/97044-12

Beratung und Information für Infizierte, deren Angehörige und Menschen, die Fragen zu Aids haben: 0651/19411

Büro- und Beratungszeit: Mo., Die., Do.: 9.00 bis 16.00 Uhr

Mi. 9.00 bis 19.00 Uhr

Fr. 9.00 bis 13.00 Uhr

Informationen: 06522/527

Selbsthilfe Kontakt- und Informationsstelle e.V. Trier

Tel. 0651/141180, E-Mail: kontakt@sekis-trier.de, Internet: www.sekis-trier.de

Telefonische Sprechzeiten: Mo 9-12 Uhr und 16-19 Uhr, Mi 14-16 Uhr, Do 9-12 Uhr

Offene Sprechstunde der „Digitalen Kümmerer“ des Eifelkreises Bitburg-Prüm in Neuerburg

An jedem ersten Mittwoch im Monat findet von 11 bis 13 Uhr die **Offene Sprechstunde der „Digitalen Kümmerer“** im Gesundheitszentrum Neuerburg, 2. Etage (Aufzug ist vorhanden), statt. Bringen Sie bitte Ihr Smartphone, Tablet oder/und Laptop zur Sprechstunde mit.

Ihre Ansprechpartnerin in Neuerburg: Hildegard Herschbach, 0177-4738857 oder 06564/4644.

Weitere „Digitale Kümmerer“ in der Südeifel:

Ewald Weber: 06506-8475, 0170-2166620

Hermann Michels: 06506/8398

Senioreninformation

Gemeindeschwester plus



Die meisten Menschen möchten auch im Alter so lange wie möglich in ihrem Haus oder in der vertrauten Umgebung leben. Viele hochbetagte Menschen sind noch nicht pflegebedürftig, merken aber, dass vieles im Wandel und problemlos nicht mehr alleine zu stemmen ist. Die Gemeindeschwester plus kümmert sich um Sie. Deshalb nutzen Sie das kostenlose Angebot an Beratung, an Informationen, um wieder Sicherheit und Unterstützung zu erlangen, damit Sie ihren Alltag leichter und sicher bewältigen können.

Die Beratung ist kostenfrei und erfolgt auf Wunsch zu Hause oder telefonisch (selbstverständlich unter Einhaltung von Datenschutz und Schweigepflicht).

Frau Edith Baur ist Fachkraft im Landesprogramm Gemeindeschwester plus, in der VG Arzfeld und in der VG Südeifel.

Mobil: 015110504287 und **Festnetz** Zentralbüro in Prüm: 06551/148/9555 (es ist zusätzlich ein Anrufbeantworter geschaltet)

Email: edith.baur@gs-plus-pruem.de

Hochwasser & Präventionsmesse des Caritasverband Westeifel e.V. in Bitburg

Vor dem Hintergrund wiederholter Starkregenereignisse veranstaltet der Caritasverband Westeifel e. V. am 30.08.2024 eine Messveranstaltung zum Thema Hochwasser und Prävention.

Ab 15:00 Uhr sind alle Interessierten herzlich ins Haus der Jugend in Bitburg eingeladen. Um 15:30 Uhr findet ein Gastvortrag zum Thema „Sozialarbeiterische Katastrophenhilfe“ (Prof.in Dr.in habil. Caroline Schmitt) statt. An Informationsständen besteht ab 16:00 Uhr die Gelegenheit zum Gespräch mit der Caritas-Fluthilfe sowie mit zahlreichen Kooperationspartnern, u. a. Verbraucherzentrale, Kreisverwaltung und SGD Nord. Abgerundet wird die Veranstaltung gegen 18 Uhr durch einen weiteren Vortrag zum Thema „Hochwasser und der Schutz davor“ (Prof. Dr.-Ing. Daniel Bachmann).

Weitere Informationen zur Veranstaltung erhalten Sie unter: 0151 61586377

Andreas Flämig, Koordinator Soziale Räume

Caritasverband Westeifel e.V.

Brodheckstr. 1

54634 Bitburg

06561 96710

Änderungsschneiderei Sabine Kummer

Waldstraße 9, 54668 Alsdorf (0 65 68 - 74 95)

Textile Arbeiten, Reparaturen und Bügelservice, gut und günstig

Handel | Handwerk | Dienstleistungen von

„A BIS Z“

Ihre regionalen Partner auf einen Blick...

>> B >>

BESTATTUNGEN
Senftleben
IN WÜRDE ABSCHIED NEHMEN

54675 Körperich
Telefon
0 65 66 / 93 39 30
www.bestattungen-senftleben.de

Aktionswochen Demenz von September bis November 2024: Veranstaltungen zu den Themen Pflege und Demenz im Eifelkreis



Pflege und Versorgung von Menschen ist zunehmend ein wichtiges Thema in unserer Gesellschaft. Pflegebedürftige Menschen zu versorgen, bedeutet für die Familie häufig eine große zeitliche und emotionale Belastung.

Nach der positiven Resonanz in den zurückliegenden Jahren hat das Demenznetzwerk Eifelkreis eine Fortsetzung der Aktionswochen Demenz mit Veranstaltungen zu Pflegen und Demenz vorbereitet und ein vielfältiges Programm zusammengestellt. Den Auftakt macht die Eröffnungsveranstaltung am 5. September im Kreishaus in Bitburg. In diesem Rahmen wird nicht nur die Neuauflage des Demenz-Ratgebers „Mittendrin“ und das Programm der diesjährigen Aktionswochen vorgestellt, sondern zudem die langjährige Leiterin der Koordinierungsstelle Brunhilde Hell verabschiedet.

Die Veranstaltungsreihe richtet sich an Pflegebedürftige, Pflegenden, Einrichtungen, Dienste, Krankenhäuser und Pflegeschulen und an die interessierte Öffentlichkeit. In diesem Jahr wird von September bis November 2024 mit unterschiedlichen Inhalten ein interessantes und abwechslungsreiches Programm geboten.

Hintergrund

2013 wurde das Demenznetzwerk Eifelkreis gegründet, das sich als koordinierendes „Dach“ aller regionalen Akteure versteht, die an Betreuung und Versorgung von Menschen mit Demenz mitwirken. Außerdem ist es zentrale Anlaufstelle für alle, die sich über Demenz informieren und ihre Kenntnisse, Erfahrungen und Erlebnisse in die Netzwerkarbeit einbringen möchten.

Übersicht mit allen Veranstaltungen auf Seite 2.

Aktionswochen Demenz: Alle Termine

5. September 2024, 14:30 Uhr

Großer Sitzungssaal der Kreisverwaltung Bitburg-Prüm, Trierer Str. 1, 54634 Bitburg VORSTELLUNG DES DEMENZ-RATGEBERS „MITTENDRIN“, Verabschiedung von Frau Hell und Übergabe der Koordinierungsstelle an Frau Bischof, ERÖFFNUNG DER AKTIONSWOCHEN DEMENZ MIT VORSTELLUNG DES PROGRAMMS, Ausklang mit Umtrunk und Gesprächen

17. September 2024, 14:00 bis 16:00 Uhr

Sozialamt der Kreisverwaltung Bitburg-Prüm, Maria-Kundenreich-Str. 7, 54634 Bitburg ESSEN UND TRINKEN BEI PFLEGEBEDÜRFTIGKEIT, Tipps für pflegende Angehörige und Pflege- und Betreuungskräfte, Referentinnen: Frau Lehnen, Oecotrophologin bei der Vernetzungsstelle für Seniorenernährung Rheinland-Pfalz und Logopädinnen der Praxis Lüdemann Prüm

25. September 2024, 14:30 Uhr

Gottesdienst für Senioren in der Kapelle des Konvikts „Haus der Kultur“, Kalvarienbergstr. 1, 54595 Prüm FROH ZU SEIN BEDARF ES WENIG – mitgestaltet von Kindern der Bertrada Grundschule Prüm und Bewohnern/Gästen der Pflege- und Betreuungseinrichtungen der Region Prüm, Ausklang mit gemütlichem Beisammensein

15. Oktober 2024, 9:00 bis ca. 13:00 Uhr

Sozialamt der Kreisverwaltung Bitburg-Prüm, Maria-Kundenreich-Str. 7, 54634 Bitburg PRÄVENTION VON DEMENZ - GEHT DAS? Halbtags-Seminar für pflegende Angehörige und Pflege- und Betreuungskräfte - Informationen zu Bewegung, Ernährung, Gedächtnistraining und Umgang mit der Erkrankung, Referentinnen: Frau Wihr (Dipl. Soz.-Päd., Gerontologin), Päd. Leitung Demenzzentrum e.V. Trier und Frau Backes, Sport-Übungsleiterin mit Sonderlizenzen, Leitung Fachbereich Sport Demenzzentrum e.V. Trier

28. Oktober 2024, 18:30 Uhr

Kapelle des Konvikts „Haus der Kultur“, Kalvarienbergstr. 1, 54595 Prüm DEMENZEN VORBEUGEN, ERKENNEN UND BEHANDELN, Fachvortrag in Kooperation mit dem St. Joseph Krankenhaus Prüm, Dozent: Prof. Dr. Ralf Ihl, ehem. Chefarzt der Klinik für Gerontopsychiatrie und Gerontopsychotherapie und Leiter des Demenzforschungszentrums am Alexianer-Krankenhaus Krefeld

5. November 2024, vormittags

Eifelkino Prüm, Tiergartenstr. 41, 54595 Prüm ROMY'S SALON, Kinovorführung für die Schüler der 6. Klassen des Regino-Gymnasiums Prüm und der Realschule plus Prüm

19:00 Uhr Abendvorstellung ROMY'S SALON für alle Interessierte Eintrittspreis 9 Euro, anschließend Umtrunk und Gespräche

Anmeldung und Information:

Demenznetzwerk Eifelkreis

Melanie Bischof

Kreisverwaltung des Eifelkreises Bitburg-Prüm

Maria-Kundenreich-Straße 7

54634 Bitburg

Tel. 06561 15-5209

E-Mail: bischof.melanie@bitburg-pruem.de

www.demenznetzwerk.bitburg-pruem.de

Orientierung in der digitalen Welt mit der Initiative „Digitale Kümmerer“



Seit gut zwei Jahren sind im Eifelkreis die Digitalen Kümmerer ehrenamtlich im Einsatz und geben Seniorinnen und Senioren Orientierung in der digitalen Welt. Die Smart Cities geförderte Initiative wird in Zusammenarbeit mit dem Sozialamt der Kreisverwaltung koordiniert. Christiane Ney steht dabei als kompetente Ansprechpartnerin für die Kümmerer und Hilfesuchenden zur Seite.

Ehrenamtliche Hilfe für ein gutes Leben im Alter

„Es ist ein Erfolgsprojekt“, so Simone Assmann, Projektmanagerin im Smart Cities Modellprojekt EIFELKREIS VERBINDET. Mittlerweile gibt es 21 Kümmerer im Eifelkreis Bitburg-Prüm. Sie sind in den offenen Sprechstunden, die in allen Verbandsgemeinden und der Stadt Bitburg stattfinden, für Fragen rund um die digitale Welt ansprechbar: Wie erstelle ich ein digitales Fotoalbum? Wie rufe ich meine Enkelkinder übers Internet an? Wie funktioniert das e-Rezept? Alles Dinge, die das Leben im Alter einfacher und schöner machen. „Es ist eine Freude, wenn man mitbekommt, dass die Menschen mit uns lernen und auch begeistert sind von der Technik,“ das ist das Fazit der Digitalen Kümmerin Ulrike Folscheid. Dass das Engagement als Digitaler Kümmerer keine Einbahnstraße ist, darin sind sich alle Kümmerer einig.

Eifelleben von morgen - Digitalisierung für sozialen Zusammenhalt

Simone Assmann erklärt: „Wir wollen mit dem Projekt EIFELKREIS VERBINDET zeigen, dass die Digitalisierung den sozialen Zusammenhalt in unseren Dörfern im Eifelkreis stärken kann.“ Neben der Initiative der Digitalen Kümmerer wird momentan die Plattform „Lokalhelfen.de“ aufgebaut, welche ehrenamtliche Helferinnen und Helfer mit Menschen verbindet, die in verschiedenen Alltagssituationen auf Unterstützung angewiesen sind. Zurzeit befindet sich die Plattform in der Testphase und wird voraussichtlich in der zweiten Jahreshälfte 2024 online gehen.

Wir sind digital vernetzt für Sie da

Auch Andreas Heiseler, verantwortlich für das Kreisentwicklungskonzept, sieht in den Digitalen Kümmerern eine wichtige Unterstützung: „In unserem Zukunftsbild der Kreisentwicklungsstrategie möchten wir digital vernetzt für alle Bürgerinnen und Bürger da sein. Die Digitalen Küm-

merer schaffen hier notwendige Zugänge.“ Für die Zukunft möchte der Eifelkreis das Angebot deutlich ausbauen: im Jahr 2030 sollen jährlich 1.000 Seniorinnen und Senioren mit den Kümmerern Wege in die digitale Welt finden. Neue Kümmerer werden herzlich aufgenommen. Wer sich für eine ehrenamtliche Tätigkeit als Digitaler Kümmerer interessiert, kann sich bei Christiane Ney melden: Montag bis Mittwoch von 9:00 bis 14:00 Uhr, Tel. 06561 15-5250, E-Mail: ney.christiane@bitburg-pruem.de



Weitere Impressionen von der Arbeit der Digitalen Kümmerer finden Sie in unserem Mini-Film „Digital Dabei? Wir kümmern uns“, der über nebenstehenden QR-Code aufgerufen werden kann. Zudem sind die Digitalen Kümmerer am 8. September 2024 beim

21. Landesweiten Ehrenamtstag in Bitburg vertreten und werden auf dem „Marktplatz Ehrenamt“ von ihrer Arbeit berichten.

Landrat Kruppert besucht heimische Betriebe



Im Rahmen seiner Sommertour hat Landrat Andreas Kruppert im Beisein von Amtsleiter Helmut Berscheid und Wirtschaftsförderin Charlotte Thul erneut Betriebsbesuche bei einheimischen Unternehmen durchgeführt. Zu den besuchten Zielen gehörten die Christoph Geisen GmbH in Arzfeld, die Schreinerei Holzform in Lünebach, Margret Gasper Haute Couture in Waxweiler sowie die Fahrschule Reinemann in Bitburg. Die Besuche in der Verbandsgemeinde Arzfeld wurden von Bürgermeister Johannes Kuhl begleitet. Dieses Format wurde gewählt, um den direkten Austausch mit den Inhabern und Geschäftsführern zu för-

dern. So konnten Anliegen partnerschaftlich und zielgerichtet kommuniziert werden. Landrat Andreas Kruppert zeigte sich beeindruckt von der Vielfalt und den Errungenschaften der heimischen Wirtschaft. Er dankte den besuchten Betrieben für die Einblicke sowie den konstruktiven Austausch und wünschte ihnen Erfolg für die kommenden Projekte und Aufträge.

Ansprechpartner für die Betriebe im Eifelkreis Bitburg-Prüm ist die Wirtschaftsförderung der Kreisverwaltung. Kontakt: Charlotte Thul, Tel. 06561 15-5151, wirtschaftsfoerderung@bitburg-pruem.de.



Fotos: Kreisverwaltung

Kreisverwaltung am 6. September geschlossen



Die Büros der Kreisverwaltung in Bitburg und in Prüm sind am **Freitag, den 6. September 2024**, wegen des diesjährigen Betriebsausflugs geschlossen.



Verkaufsstellen von Restabfallsäcken

Bitburg-Stadt

Kreisverwaltung Bitburg-Prüm, Trierer Str. 1

Verbandsgemeinde Arzfeld

Daleiden, Postagentur, Hauptstr. 49 a
Waxweiler Postagentur, Am Kanal 15

Verbandsgemeinde Bitburger Land

Rittersdorf, Entsorgungs- und Verwertungszentrum,
An der L9, Ortsteil Bildchen

Verbandsgemeinde Prüm

Auw bei Prüm, Postagentur, In der Klong 14
Bleialf, Postagentur, Bahnhofstr. 5-7
Prüm, Hit-Markt, Kalvarienbergstr. 37- 41

Verbandsgemeinde Speicher

Speicher, Postagentur, Am Markt 28

Verbandsgemeinde Südeifel

Irrel, Postagentur, Hauptstr. 26
Neuerburg, Postagentur, Herrenstr. 18

Verkaufsstellen von Komposttonnen

Entsorgungs- und Verwertungs- zentrum (EVZ) Rittersdorf

An der L9, Ortsteil Bildchen

Geöffnet: montags – samstags von 08.00 – 16:00 Uhr

Informationen, welche Abfallarten im EVZ angenom-
men werden, sowie die vollständige Gebührensatzung
finden Sie unter www.art-trier.de.

Weitere Informationen erhalten Sie am Service-Telefon
unter 0651-9491 414.

Wertstoffhof Plütscheid geschlossen!

Grüngutannahmestellen im Eifelkreis

Eine Auflistung der Grüngutannahmestellen finden Sie unter
www.art-trier.de/garten und in der A.R.T.APP.

Gerne informiert Sie auch das Service-Telefon unter
0651 9491 414



A.R.T. App für iPhone



A.R.T. App für Android

BLAUE TONNE + GELBER SACK

Stadt Bitburg

Mittwoch, 28. August 2024

Bitburg-Stadt (Tag 2), Bitburg-Stadt (Tag 1), Flugplatz,
Südring, Industriegebiet Merlick, Pützhöhe

Verbandsgemeinde Arzfeld

Freitag, 30. August 2024

Daleiden, Euscheid, Großkampfenberg, Herzfeld, Irrhau-
sen, Irrhausen-Eigelsfenn, Irrhausen-Mattelbach, Kesfeld,
Leidenborn, Lützkampen, Reiff, Reipeldingen, Sengerich,
Strickscheid

Verbandsgemeinde Bitburger Land

Dienstag, 27. August 2024

Birtlingen, Dockendorf, Ingendorf, Messerich, Niederste-
dem, Oberstedem, Wolsfeld

Verbandsgemeinde Prüm

Dienstag, 27. August 2024

Büdesheim, Fleringen, Gondelsheim, Hermespannd,
Schwirzheim, Wallersheim, Weinsheim, Willwerath

Donnerstag, 29. August 2024

Auw bei Prüm, Bleialf, Brandscheid, Buchet, Buchet (Stra-
ße: Im Laar), Buchet (Straße: Prümer Straße), Gondenbrett,
Kleinlangenfeld, Knaufspesch, Mützenich, Neuendorf,
Oberlascheid, Olzheim, Roth bei Prüm, Sellerich, Walcher-
ath, Winterscheid

Freitag, 30. August 2024

Großlangenfeld, Habscheid, Heckhuscheid, Masthorn, Pit-
tenbach, Pronsfeld, Winterspelt

Verbandsgemeinde Südeifel

Montag, 26. August 2024

Bollendorf, Echternacherbrück, Ernzen, Ferschweiler, Fer-
schweiler-Diesburger Hof, Ferschweiler-Neu Diesburger
Hof, Irrel, Prümzurlay-Laeisenhof, Weilerbach

Dienstag, 27. August 2024

Alsdorf, Holsthumerberg

Freitag, 30. August 2024

Karlshausen-Falkenauel

GRAUE TONNE

Verbandsgemeinde Arzfeld

Freitag, 30. August 2024

Arzfeld, Dahnen, Daleiden, Daleiden - Neuhof, Eschfeld,
Euscheid, Großkampfenberg, Harspelt, Herzfeld, Hicke-
shausen, Irrhausen, Irrhausen-Eigelsfenn, Irrhausen-
Heinischhof, Irrhausen-Mattelbach, Jucken, Kesfeld, Ki-
ckeshausen, Kickeshausen-Grünenseifen, Leidenborn,
Lichtenborn, Lützkampen, Neurath, Olmscheid, Reiff,
Reipeldingen, Roscheid, Sengerich, Sevenig (Our), Strick-
scheid, Üttfeld

Verbandsgemeinde Bitburger Land**Montag, 26. August 2024**

Badem, Pickließem

Dienstag, 27. August 2024

Balesfeld, Burbach, Erntehof, Etteldorf, Fließem, Gindorf, Grandsdorf, Kyllburg, Kyllburgweiler, Malberg, Malbergweich, Neidenbach, Neuheilenbach, Oberkail, Orsfeld, Sankt Thomas, Seinsfeld, Steinborn, Usch, Wilsecker, Zendscheid

Verbandsgemeinde Prüm**Dienstag, 27. August 2024**

Nimshuscheid, Nimshuscheider Mühle, Wawern

Mittwoch, 28. August 2024

Bleialf, Buchet (Straße: Im Laar), Buchet (Straße: Prümer Straße), Büdesheim, Dingdorf, Ellwerath, Fleringen, Giesdorf, Gondelsheim, Gondenbrett, Hermespond, Hersdorf, Matzerath, Niederlauch, Oberlauch, Orlenbach, Rommersheim, Rommersheim (Straße: Breitwiesental), Schloßheck, Schönecken, Schwirzheim, Seiwerath, Walcherath, Walersheim, Wallersheim-Weißenseifen, Weinsheim, Winringen, Winterscheid, Winterspelt

Donnerstag, 29. August 2024

Auw bei Prüm, Brandscheid, Buchet, Großlangenfeld, Kleinlangenfeld, Knaufspesch, Mützenich, Neuendorf, Niederprüm, Oberlascheid, Olzheim, Prüm-Stadt, Prüm-Dausfeld, Prüm-Steinmehlen, Prüm-Weinsfeld, Rommersheimerheld, Roth bei Prüm, Sellerich, Wutzerath, Willwerath

Freitag, 30. August 2024

Habscheid, Heckhuscheid, Masthorn, Pittenbach, Pronsfeld

Verbandsgemeinde Speicher**Montag, 26. August 2024**

Speicher-Stadt, Auw an der Kyll, Beilingen, Herforst, Hosten, Orenhofen, Philippsheim, Preist, Spangdahlem

Verbandsgemeinde Südeifel**Freitag, 30. August 2024**

Emmelbaum



Wir bieten im Amt Liegenschaften, Schulen zum nächstmöglichen Zeitpunkt mehrere Stellen als

Staatl. Geprüfter Techniker (m/w/d) verschiedener Fachrichtungen (Hochbau, Elektro oder Technische Gebäudeausrüstung)

Die Einstellung erfolgt in einem unbefristeten Arbeitsverhältnis unter Eingruppierung bis zur Entgeltgruppe 9c TVöD (bei Wahrnehmung entsprechender Tätigkeiten).

Nähere Informationen finden Sie unter www.bitburg-pruem.de

EIFELKREIS BITBURG-PRÜM
 DIE KREISVERWALTUNG

EIFEL
 LANDESGEMEINSCHAFT

 familienfreundlicher Arbeitgeber
 2021-2024
 goldener Standard

A.R.T. Kinderflohmarkt am 7. September in Trier**Anmeldung für Verkaufende ab sofort möglich**

Foto: A.R.T.

Bereits zum zweiten Mal organisiert der Zweckverband Abfallwirtschaft Region Trier (A.R.T.) einen Kinderflohmarkt. Dort haben kleine und große Verkäufer die Gelegenheit, ihre nicht mehr genutzten Schätze zu verkaufen.

Der diesjährige Kinderflohmarkt findet am Samstag, den 7. September rund um das Kundenzentrum in der Metternichstraße 33 in Trier-Nord statt. Wer als Verkäufer dabei sein möchte, kann ab sofort auf events.art-trier.de/flohmarkt einen Standplatz reservieren.

Jetzt zum Verkauf anmelden

Wer am Samstag, den 7. September von 10-16 Uhr verkaufen möchte, kann ab sofort einen Standplatz reservieren. Folgende Standplätze gibt es, die Anzahl ist begrenzt:

- Autoplatze: Standfläche 3x3 Meter, dahinter kann ein Auto abgestellt werden, Standgebühr 10 Euro
- Deckenplätze: Standfläche 2x3 Meter, nur zu Fuß erreichbar, Standgebühr 5 Euro.

Die Standplätze sind nicht überdacht. Verkaufende sollten daher geeigneten Sonnen-/Regenschutz für Ihren Standplatz mitbringen.

Alle Standgebühren werden gespendet und kommen der Stiftung Rehkids zu Gute. Alle weiteren Infos und die Möglichkeit zur Anmeldung gibt es auf events.art-trier.de/flohmarkt.

Spendenaktion

Nicht verkaufte Artikel können nach dem Flohmarkt direkt vor Ort gespendet werden.

Spielzeug wird durch den A.R.T. für die Dekra Toy Company gesammelt. Diese Einrichtung unterstützt bei der Wiedereingliederung von Langzeitarbeitslosen. Die Spielzeuge werden dort aufbereitet und ggf. repariert, bevor sie dann in Umsonstkaufhäusern an Familien verteilt werden.

Kleiderspenden können vor Ort an die Malteser übergeben werden.

Diese sortieren die Kleidung und stellen sie anschließend Waisenheimen im Ausland zur Verfügung. So kommen auch die Sachen, die auf dem Flohmarkt nicht verkauft werden konnten, woanders nochmal zum Einsatz.

40 Jahre im öffentlichen Dienst: Bürgermeister Joachim Kandels feiert Dienstjubiläum



Foto: Kreisverwaltung

Bitburgs Bürgermeister Joachim Kandels arbeitet seit 40 Jahren im öffentlichen Dienst. Im Rahmen einer kleinen Feierstunde überbrachte ihm Landrat Andreas Kruppert die Glückwünsche des Ministerpräsidenten und überreichte die Ehrenurkunde.

Am 1. August 1984 begann Joachim Kandels seine Ausbildung zum Verwaltungsfachangestellten im Rathaus der Stadt Bitburg. Nach seiner Weiterbildung zum Verwaltungsfachwirt übernahm er im Jahr 1993 die Geschäftsführung der Kulturgemeinschaft Bitburg und später die Teamleitung im Team „Jugend/Kultur/Sport/Schulen“ bei der Stadtverwaltung.

Im Jahr 2009 wählten die Bitburgerinnen und Bitburger ihn dann zum Bürgermeister der Stadt Bitburg und bestätigten ihn im Jahr 2017 für eine weitere Amtszeit. Gleichzeitig übernahm Joachim Kandels auch den Vorsitz bei der Kulturgemeinschaft Bitburg und den stellvertretenden Vorsitz im Stiftungsrat der Dr. Hanns-Simon-Stiftung.

Den Glückwünschen des Landrates schlossen sich der Erste Beigeordnete Michael Ringelstein, Büroleiter Thomas Mayers, Personalrat Florian Haus sowie Ehefrau Maria Kandels und die Töchter Miriam, Magdalena und Mattea gerne an.

Wettbewerb „Unser Dorf hat Zukunft“ 2024: Bereisung startet

Vom **26.08.2024** bis zum **06.09.2024** bereist die Kommission im Eifelkreis an sechs Tagen die elf am Kreisentscheid teilnehmenden Gemeinden **Berkoth, Bitburg-Mötsch, Budesheim, Eisenach, Irrhausen, Jucken, Lasel, Nasingen, Oberkail, Weidingen und Wolsfeld.**



Die Teilnahme bietet den Gemeinden nicht nur die Gelegenheit, sich am Tag der Bereisung zu präsentieren, sondern kann auch dazu führen, dass das Gemeinschaftsgefühl,

das während der Vorbereitungen entstanden ist, über den Zeitrahmen des Wettbewerbes hinaus bestehen bleibt.

Die Platzierung der Gemeinden richtet sich nach der erreichten Gesamtpunktzahl und die vier Bestplatzierten dürfen am Gebietsentscheid 2025 teilnehmen. Zusätzlich

werden an diese Teilnehmer durch die Kreissparkasse Bitburg-Prüm und die Volksbank Trier Eifel eG im Rahmen der Kreissiegerfeier am 11.10.2024 Sonderprämien übergeben. Weitere Informationen zum Dorfwettbewerb werden unter www.bitburg-pruem.de und www.mdi.rlp.de veröffentlicht. Bei Fragen stehen die Ansprechpartnerinnen der Kreisverwaltung des Eifelkreises Bitburg-Prüm gerne zur Verfügung: Sabine Strunk, Tel. 06561/15-5109, E-Mail: strunk.sabine@bitburg-pruem.de, Anna Leisen, Tel. 06561/15-5141, E-Mail: leisen.anna@bitburg-pruem.de gerne zur Verfügung.

Frauenhaus im Eifelkreis Bitburg-Prüm: Belegung ab November 2024 möglich



Foto: Kreisverwaltung. Landrat Andreas Kruppert und DRK Geschäftsführer Rainer Hoffmann unterzeichnen Vereinbarung zum Betrieb.

Nach Jahren der Planung, Ausschreibung und Vorbereitung kann nun das Frauenhaus im Eifelkreis seinen Betrieb aufnehmen. Um die laufenden Kosten zu finanzieren, haben Landrat Andreas Kruppert und der Geschäftsführer des DRK Kreisverbandes Rainer Hoffmann eine Vereinbarung unterzeichnet.

Das Frauenhaus ist eine gemeinsame Einrichtung der 4 Landkreise Vulkaneifel, Cochem-Zell, Bernkastel-Wittlich und Bitburg-Prüm. Im Rahmen der interkommunalen Zusammenarbeit wird das Frauenhaus von den vier Landkreisen finanziell getragen. Durch die aktuelle Vereinbarung mit dem Betreiber des Hauses DRK Kreisverband Bitburg-Prüm e.V. soll dem Frauenhaus eine finanzielle Basis garantiert werden. Die Belegung des Hauses kann ab November 2024 beginnen.

Nachhaltigkeit und Regionalität gehen Hand in Hand: Regionalmarke EIFEL setzt auf „HOLZ von HIER“

Der Wald und der daraus gewonnene Rohstoff Holz sind ein wichtiger Baustein im Klima- und Umweltschutz. Im Netzwerk der Regionalmarke EIFEL befinden sich derzeit zwei holzverarbeitende Betriebe, die Produkte der Spitzenklasse herstellen:

- Die Floss Holzbau GmbH aus Schönecken baut neben EIFEL Blockhäusern auch innovative Tragwerksysteme aus EIFEL Rundhölzern in Form von Brücken oder Carports
 - Die Alfred Theis OHG aus Rodershausen produziert hochwertige EIFEL Massivholzdielen aus EIFEL Holz
- Die Qualitätsvorgaben für EIFEL Holz erfüllen hohe Ansprüche und Anforderungen. EIFEL Holz wird ausschließlich nach den Richtlinien der nachhaltigen Forstwirtschaft (FSC bzw. PEFC) produziert.

Darüber hinaus ist EIFEL Holz nach den Vorgaben von „HOLZ VON HIER®“ zertifiziert, was die Regionalität des EIFEL Holzes sicherstellt.

Seit dem 01.07.2024 besteht ergänzend eine offizielle Partnerschaft zwischen der Regionalmarke EIFEL und „HOLZ VON HIER®“. „HOLZ VON HIER®“ steht für

- Kurze Transportwege entlang der gesamten Lieferkette vom Wald bis zur Verarbeitungsstätte
 - Holz aus nachhaltiger Waldwirtschaft (FSC, PEFC)
 - Kein Holz aus Urwäldern oder von gefährdeten Arten
- Geschäftsführer Dr. Philipp Strohmeier: „Wir sind froh, mit der Regionalmarke EIFEL einen starken Partner gefunden zu haben, der unsere Werte und Ziele teilt. Die Partnerschaft ist eine echte win-win-Situation für beide Seiten. Gemeinsam werden wir für regionale Wertschöpfung, Nachhaltigkeit und Umweltschutz eintreten und uns gegenseitig unterstützen.“

Thomas Biewer, Qualitätsmanager der Regionalmarke EIFEL, ergänzt: „Die Regionalmarke EIFEL freut sich über die Partnerschaft mit „HOLZ VON HIER®“. Zusammen mehr erreichen – für die Region und für die Natur – das ist unser Ziel. Dank des international anerkannten Zertifizierungssystems kann die Herkunft des Holzes besonders einfach und transparent bis in den Wald nachvollzogen werden. Einfach hervorragend!“

Am Beispiel des EIFEL Holzes lässt sich deutlich machen, dass ein regionales Netzwerk wie die Regionalmarke EIFEL nicht nur die heimische Wirtschaft stärkt und vernetzt, sondern auch einen wichtigen Beitrag für ein nachhaltiges und umweltschonendes Wirtschaften darstellt.



Die Regionalmarke EIFEL verkündet mit Stolz ihre neue offizielle Partnerschaft mit „HOLZ VON HIER®“. Diese Kooperation steht im Zeichen von Nachhaltigkeit und Regionalität und soll die Verwendung von Holz aus der Region fördern und gleichzeitig die Umwelt schützen.

Wir bieten zum nächstmöglichen Zeitpunkt eine **Stelle als Betreuungskraft (m/w/d)**

von **montags bis donnerstags** von 12:00 Uhr bis 14:00 Uhr und **freitags** von 12:00 Uhr bis 16:00 Uhr

zum Einsatz an der Franziskus Grund- und Realschule plus in Irrel an.

Wir bieten:

- ein Beschäftigungsverhältnis unter Eingruppierung in die Entgeltgruppe 3 TVöD
- weitere tarifliche Leistungen, wie betriebliche Altersvorsorge, leistungsorientierte Bezahlung sowie eine Jahressonderzahlung.

Nähere Informationen finden Sie unter www.bitburg-pruem.de



EIFELKREIS
BITBURG-PRÜM
DIE KREISVERWALTUNG



familienfreundlicher
Arbeitgeber
2021-2024
prüfungsberechtigter
Lehrerinnen-Einstellung



Wir bieten zum nächstmöglichen Zeitpunkt eine Stelle als

Bürokraft (m/w/d) in der Führerscheinstelle

an. Es handelt sich um eine unbefristete Teilzeitstelle im Umfang von ca. 50 %.

Neben einer familienfreundlichen Arbeitsatmosphäre und einer guten Vereinbarkeit von Familie und Beruf bieten wir:

- ein unbefristetes Beschäftigungsverhältnis unter Eingruppierung in die Entgeltgruppe 5 TVöD
- weitere tarifliche Leistungen, wie eine betriebliche Altersvorsorge, leistungsorientierte Bezahlung sowie eine Jahressonderzahlung
- E-Bike-Leasing
- Eine strukturierte Einarbeitung in eine verantwortungsvolle und vielseitige Tätigkeit in einem eingespielten Team

Nähere Informationen finden Sie unter www.bitburg-pruem.de



EIFELKREIS
BITBURG-PRÜM
DIE KREISVERWALTUNG



familienfreundlicher
Arbeitgeber
2021-2024
prüfungsberechtigter
Lehrerinnen-Einstellung



Abfuhr-Erinnerung per Email

Ein Service der A.R.T. erinnert Sie künftig per Email an die Abholtermine Ihrer Abfälle. Einfach registrieren unter:
www.art-trier.de

Grundstücksverkehr

Über die Genehmigung zur Veräußerung nachstehender Grundstücke ist nach dem Grundstücksverkehrsgesetz zu entscheiden:

- Gemarkung Dackscheid+Heisdorf (Gr.L.Nr. 392/2024)

Gemarkung Dackscheid:

Flur 51 Nr. 77, LWFl., Waldfl., Auf der Heide,	1,3684 ha
Flur 51 Nr. 78, LWFl., daselbst,	8,3033 ha
Flur 51 Nr. 85/2, Waldfläche, Auf dem Hölzchen,	0,4057 ha

Gemarkung Heisdorf:

Flur 1 Nr. 3, LWFl., In der Rondell,	2,1210 ha
Flur 1 Nr. 9, LWFl., Waldfl., Auf der Heid,	0,9683 ha

- Gemarkung Wolsfeld (Gr.L.Nr. 396/2024)

Flur 3 Nr. 66/6, LWFl., Waldfl., im Kleeberg,	1,1003 ha
--	-----------

Aktive Landwirte/Forstwirte, die zur Aufstockung ihres Betriebes dringend auf diese Grundstücke angewiesen sind, können ihr Erwerbsinteresse

bis spätestens 10 Tage

ab Erscheinen der Kreis-Nachrichten

(Frist: 24.08.2024 bis einschl. 03.09.2024)

der Kreisverwaltung des Eifelkreises Bitburg-Prüm, Untere Landwirtschaftsbehörde, Trierer Straße 1, 54634 Bitburg, schriftlich auf dem postalischen Wege oder per E-Mail ausschließlich an: Grundstuecksverkehr@bitburg-pruem.de unter Angabe der Betriebsnummer sowie der Angabe der Bewirtschaftungsgröße der landwirtschaftlichen bzw. forstwirtschaftlichen Nutzflächen mitteilen.

Wir bieten zum nächstmöglichen Zeitpunkt im Amt für Liegenschaften, Schulen eine Stelle als

Bauprojektordinator (m/w/d)

A 11 LBesG/ E 9c TVöD

zur verwaltungsmäßigen Begleitung von Baumaßnahmen an.

Voraussetzung ist die Laufbahnbefähigung für das 3. Einstiegsamt der Fachrichtung Verwaltung und Finanzen bzw. eine abgeschlossene Angestelltenprüfung II.

Nähere Informationen finden Sie unter www.bitburg-pruem.de

familienfreundlicher Arbeitgeber
2021-2024
gute Bewertung

Infos aus den Naturparks

„Welcher Apfel ist das?“ – Pomologische Sortenwanderung und Sortenbestimmung



Foto: Naturpark Südeifel, Charly Schleder

Diplomökologin und Pomologin Richard Dahlem wird im Rahmen der Naturparkakademie des Naturpark Südeifel am Donnerstag, 26. September 2024 von 15 bis 18 Uhr im Naschgarten in Irrel (Hardweg, oberhalb des Friedhofs) verschiedene Sorten vorstellen, die dort wachsen. Außerdem informiert er über Bestimmungsmerkmale und es wird Streuobst aus dem Naschgarten verkostet. Darüber hinaus können am Ende der Sortenwanderung mitgebrachte Sorten der Teilnehmerinnen und Teilnehmer gemeinsam bestimmt werden.

Neben den Früchten, die bei der Sortenbestimmung die wichtigsten Erkenntnisse liefern, kann auch der Baum be-

Wir bieten zum nächstmöglichen Zeitpunkt eine Stelle im Gesundheitsamt als

Sachbearbeiter (m/w/d) in der Psychiatriekoordination

an. Es handelt sich um eine unbefristete Teilzeitstelle im Umfang von ca. 50 %.

Neben einer familienfreundlichen Arbeitsatmosphäre und einer guten Vereinbarkeit von Familie und Beruf bieten wir:

- ein unbefristetes Beschäftigungsverhältnis unter Eingruppierung in die Entgeltgruppe S 12 TVöD-SuE
- eine Zulage i. H. v. 180,- € und Regenerationstage
- weitere tarifliche Leistungen, wie eine betriebliche Altersvorsorge, leistungsorientierte Bezahlung sowie eine Jahressonderzahlung
- E-Bike-Leasing

Nähere Informationen finden Sie unter www.bitburg-pruem.de

familienfreundlicher Arbeitgeber
2021-2024
gute Bewertung

trachtet werden. Die Wuchsstärke, Kronenform, Blatt- und Rindenstruktur und das Alter des Baumes sowie Pflegezustand oder Standort geben wichtige Hinweise für die Bestimmung der Sorte.

Bei extrem ungünstiger Witterung (z.B. Sturm) kann eine kurzfristige Absage erfolgen. Die Teilnahmegebühr pro Person beträgt 10 Euro. Vor Kursbeginn erhält jede teilnehmende Person auf dem Postweg oder per E-Mail eine Rechnung zur Überweisung. Geparkt werden kann am Straßenrand in der Nähe des Naschgartens.

Die Teilnehmerzahl beträgt mindestens 4, höchstens 15 Personen. Um teilnehmen zu können, ist eine vorherige Online-Anmeldung unbedingt erforderlich auf der Webseite des Naturpark Südeifel (www.naturpark-suedeifel.de) unter „Naturpark-Akademie/Veranstaltungen“. Eine Anmeldung ist möglich bis Sonntag, 8. September 2024.

Erste Hilfe in der Natur: Outdoor-Kurs in Irrel am Samstag, 5. Oktober und Sonntag, 6. Oktober 2024



Foto: Naturpark Südeifel/Philipp Köhler

Im Rahmen der Naturparkakademie bietet der Naturpark Südeifel für seine Bildungsreferenten, aber auch für andere Bildungsakteure aus der Region, einen Erste-Hilfe-Kurs mit großem Outdoor-Anteil an.

Die Ausbilder des Deutschen Roten Kreuzes (DRK) besprechen Verletzungen oder Unfälle, die bei Wanderungen, Exkursionen und anderen Aufenthalten fernab der nächsten befestigten Straße auftreten können.

Neben der Bescheinigung einer grundlegenden Erste-Hilfe-Ausbildung, die z.B. von vielen Bildungsträgern in regelmäßigen Abständen gefordert wird, erhalten die Teilnehmer im Anschluss an die Veranstaltung auch eine Bescheinigung für die Erste-Hilfe-Outdoor-Schulung.

Der Theorieteil findet im Seminarsaal der Gemeindehalle in Irrel statt (Bistro Café Irrel). Klaus Krauthausen vom DRK-Ortsverein Schmidt e.V. wird zusammen mit einer Kollegin durch die zwei Tage führen. Zwischendurch geht es immer wieder raus ins Gelände, je nach Wetterlage werden die Wälder und Hanglagen an der Irreler Hängebrücke erkundet.

Bei sehr ungünstiger Witterung (z.B. Starkregen, Sturm, Gewitter) kann eine kurzfristige Absage oder Änderung des Ablaufs erfolgen. Die Teilnahmegebühr für den zweitägigen Kurs beträgt 45 Euro pro Person. Es können maximal 15 Personen teilnehmen. Kaffee und ein Mittagssnack an beiden Tagen sind in der Kursgebühr enthalten. Da der

Lehrgang teilweise draußen stattfinden wird, sind wetterfeste Kleidung und festes Schuhwerk notwendig.

Um teilnehmen zu können, ist eine Online-Anmeldung auf der Webseite des Naturpark Südeifel (www.naturpark-suedeifel.de) unter „Naturpark-Akademie/Veranstaltungen“ unbedingt erforderlich. Eine Anmeldung ist möglich bis Sonntag, 8. September 2024. Angemeldete Personen erhalten auf dem Postweg oder per E-Mail eine Rechnung zur Überweisung.

Amtliche Bekanntmachungen

Öffentliche Bekanntmachung

Jahresabschluss der LWE Landwerke Eifel AöR

Der Verwaltungsrat der LWE Landwerke Eifel AöR hat in seiner Sitzung vom 24.06.2024 gemäß § 37 Abs. 2 der Eigenbetriebs- und Anstaltsverordnung (EigAnVO) in Verbindung mit § 11 der Satzung der LWE – Landwerke Eifel AöR vom 25.12.2021 den Jahresabschluss 2023 festgestellt und dem Vorstand die Entlastung erteilt. Der Jahresabschluss für das Jahr 2023, der Lagebericht und der Bestätigungsvermerk des Abschlussprüfers liegen ab Montag, 09.09.2024 bis Freitag, 18.09.2024 bei der LWE Landwerke Eifel AöR, Michelbach 1, 54595 Prüm-Niederprüm, Zimmer OG 115, zu jedermanns Einsicht aus.

Niederprüm, 12.08.2024

LWE Landwerke Eifel AöR

Der Vorstand

Öffentliche Bekanntmachung

Jahresabschluss der Kommunale Netze Eifel AöR

Der Verwaltungsrat hat in seiner Sitzung vom 24.06.2024 gemäß § 37 Abs. 2 der Eigenbetriebs- und Anstaltsverordnung (EigAnVO) in Verbindung mit § 11 der Satzung der Kommunale Netze Eifel AöR vom 18.07.2021 den Jahresabschluss 2023 festgestellt und dem Vorstand die Entlastung erteilt. Der Jahresabschluss für das Jahr 2023, der Lagebericht und der Bestätigungsvermerk des Abschlussprüfers liegen ab Montag 09.09.2024 bis Mittwoch 18.09.2024 bei der Kommunale Netze Eifel AöR, Michelbach 1, 54595 Prüm-Niederprüm, Zimmer OG 115, zu jedermanns Einsicht aus.

Niederprüm, 12.08.2024

Kommunale Netze Eifel AöR

Der Vorstand

Impressum Kreisnachrichten

Herausgeber:	Kreisverwaltung des Eifelkreises Bitburg-Prüm
Redaktion und amtliche Bekanntmachungen:	Thomas Konder ☎ 06561/15-2200 ☎ 06561/15-1001 ✉ pressestelle@bitburg-pruem.de
Verlag, Druck, Vertrieb, Verteilung:	LINUS WITTICH Medien KG Europaallee 2, 54343 Föhren ☎ 06502/9147-0 ☎ 06502/9147-250
Erscheinungsweise:	wöchentlich, Auflage 41.000 Expl.



bis zu 10.000 EUR¹
EifelMosel Umweltbonus sichern

0% Finanzierung²

Hyundai IONIQ 5 DYNAMIQ

125 kW (170 PS) Batterie 58 kWh
Ausstattung DYNAMIQ-Paket: 800-Volt-Technologie, Typ-2-Ladekabel, Einparkhilfe vorne u. hinten, Klimaautomatik, Sitzheizung vorne, Navigation mit Over-the-Air-Updates, Digitales Cockpit, Voll-LED-Scheinwerfer, Rückfahrkamera, Wärmepumpe, uvm.

Hyundai IONIQ 6 FIRST EDITION

239 kW (325 PS) Batterie 77,4 kWh Allradantrieb
Ausstattung FIRST EDITION-Paket: 800-Volt-Technologie, Typ-2-Ladekabel, Fahrer- u. Beifahrersitz elektrisch mit Relax-Funktion, Head-up-Display, Navigation mit Over-the-Air-Updates, Matrix-LED-Scheinwerfer, 20-Zoll-Leichtmetallfelgen, Parkassistent mit Fernbedienung (RSPA 2.0), uvm.

Finanzierungsangebot:

Fahrzeugpreis (UPE):	52.750,00 EUR
Anzahlung:	8.400,50 EUR
Nettodarlehensbetrag:	38.589,50 EUR
Laufzeit:	48 Monate
48 mtl. Raten à	299,00 EUR
Schlussrate:	24.237,66 EUR
Gesamtbetrag:	38.589,50 EUR
Effektiver Jahreszins:	0,00 %
Gebundener Sollzins p. a.:	0,00 %

Finanzierungsrate mtl.:

299,00 EUR³

Barzahlungspreis

46.990,00 EUR

inkl. Zulassung & Überführung (1.290,00 EUR)
5.760,00 EUR Rabatt im Vgl. zur UPE⁴

Finanzierungsangebot:

Fahrzeugpreis (UPE):	67.690,00 EUR
Anzahlung:	10.302,00 EUR
Nettodarlehensbetrag:	47.388,00 EUR
Laufzeit:	48 Monate
48 mtl. Raten à	344,00 EUR
Schlussrate:	30.876,00 EUR
Gesamtbetrag:	47.388,00 EUR
Effektiver Jahreszins:	0,00 %
Gebundener Sollzins p. a.:	0,00 %

Finanzierungsrate mtl.:

344,00 EUR³

Barzahlungspreis

57.690,00 EUR

inkl. Zulassung & Überführung (1.290,00 EUR)
10.00,00 EUR Rabatt im Vgl. zur UPE⁴



Autohaus Eifel Mosel GmbH

Als Vertragspartner in Bitburg, Trierweiler und Prüm und als Servicepartner in Wittlich für Sie da.

54634 Bitburg | Ottostr. 2 | Tel.: 06561/6004-0
54311 Trierweiler | Auf Wolfsgang 1 | Tel.: 0651/982230-0 54595
Prüm | Prümatalstr. 18 | Tel.: 06551/95602-0
54516 Wittlich | Max-Planck-Str. 11 | Tel.: 06571/9774-0
www.eifelmose.de



8 JAHRE **Garantie**
inklusive Batterie*

Energieverbrauch Hyundai IONIQ 5 125 kW (170 PS) Batterie 58 kWh: kombiniert: 19,1kWh/100 km; CO₂-Emissionen kombiniert: 0 g/km; CO₂-Klasse: A. | Fahrzeugabbildung zeigt Sonderausstattung | Elektrische Reichweite bei voller Batterie: 384 km**. Energieverbrauch Hyundai IONIQ 6 239 kW (325 PS) Batterie 77,4 kWh Allradantrieb: kombiniert: 16,9kWh/100 km; CO₂-Emissionen kombiniert: 0 g/km; CO₂-Klasse: A. | Fahrzeugabbildung zeigt Sonderausstattung | Elektrische Reichweite bei voller Batterie: 583 km**.

*Sämtliche Informationen zum Umfang der Herstellergarantie finden Sie unter: www.hyundai.de/garantien.

**Die maximale Reichweite wird von verschiedenen Faktoren beeinflusst z.B. von Verkehrsbedingungen, Fahrzeugausstattungen und Fahrweise. Im realen Fahrbetrieb kommt es zu einer geringeren Reichweite.

1) 2) Die 0% Sonderfinanzierung und der EifelMosel Umweltbonus sind nur gültig für sofort verfügbare IONIQ 5 und IONIQ 6 Modelle aus unserem Händlerbestand und Lagerbestand des Herstellers. Die beiden Angebote sind Beispielangebote aus unserem aktuellen Bestand (nur so lange der Vorrat reicht).

3) Ein unverbindliches Finanzierungsbeispiel für Privatkunden der HYUNDAI Finance, ein Geschäftsbereich der Hyundai Capital Bank Europe GmbH, Friedrich-Ebert-Anlage 35-37, 60327 Frankfurt am Main. Alle Preise inkl. gesetzlicher MwSt.

Angebot gültig bei Anfrage und Genehmigung bis 31.08.2024.

4) Unverbindliche Preisempfehlung des Herstellers für ein vergleichbar ausgestattetes Neufahrzeug inkl. Überführung.



54634 Bitburg · Hauptstraße 14
Tel.: 0 65 61 / 59 96

50% auf Brillengläser

2 Aktions-Gleitsichtgläser
~~318,-~~ **159,-**

2 Premium-Gleitsichtgläser
~~720,-~~ **360,-**

gültig bis 31.08.2024

2 Einstärkengläser
Kunststoff, superentspiegelt, gehärtet

~~118,-~~ **59,-**

2 Gleitsichtgläser
Kunststoff, superentspiegelt, gehärtet, Lotuseffekt

~~720,-~~ **360,-**



Endlich schmerzfrei leben dank Schlangengift und Zelltherapie

Elfriede B., 86 Jahre alt, hat jahrelang hart gearbeitet, doch **chronische Arthrose, Bandscheibenverschleiß und Osteoporose** beeinträchtigten ihr Leben erheblich. Ihr Alltag war von **Schmerzen geprägt**, und einfache Aktivitäten wie Schlafen, Fahrradfahren oder Gartenpflege waren unmöglich. Die Hoffnung schien verloren, bis Elfriede von Mathilde hörte, die durch die Behandlung in der Praxis Brust ihre Kniebeschmerzen überwunden hatte.

Heilpraktiker und Schmerztherapeut Hans-Jürgen Brust setzt erfolgreich Schlangengift-Enzyme und modifizierte Stammzellenextrakte ein, um vielen Patienten ein **schmerzfrees Leben** zurückzugeben. Trotz anfänglicher Skepsis wagte Elfriede die Therapie und wurde positiv überrascht. Nach wenigen Wochen war sie **schmerzfrei und konnte wieder spazieren gehen, Fahrrad fahren und im Garten arbeiten**.

Die Schlangengift- und Stammzellentherapie, die Hans-Jürgen Brust mit langjähriger Erfahrung anwendet, veränderte ihr Leben. Die etablierte Naturheilpraxis Brust hat im Saar-Lor-Lux Gebiet einen exzellenten Ruf für ihre **seriöse Therapiearbeit**.

Hans-Jürgen Brust ist ein erfahrener Heilpraktiker und Schmerztherapeut, Mitglied

in der renommierten Medizinischen Enzymforschungsgesellschaft e.V. und im Besitz eines Enzymdiploms. Die Praxis legt Wert auf ständige Weiterbildung, verwendet ausschließlich in Deutschland hergestellte **ultrafiltrierte Stammzellenextrakte und garantiert ein Therapieangebot ohne Nebenwirkungen**.

Viele Patienten berichten nach 8 - 10 Injektionen von deutlichen Verbesserungen oder sogar vollständiger Schmerzfreiheit. Die Brust-Praxis bietet verkehrsgünstige Lage und eigene Parkplätze. Das erschwingliche Preis-Leistungs-Verhältnis im Vergleich zu anderen Anbietern macht die Therapie zugänglich.

Infos und Kontakt
Medical-Ästhetic
Naturheilkunde Brust
 Hermeskeil
 Trierweiler-Sirzenich
Tel. 0651/99868838
www.praxis-brust.com
www.federleicht-brust.de



JOBS

IN IHRER REGION



by LINUS WITTICH

PROXXON

Wir sind eine international erfolgreich tätige Firmengruppe, die hochwertige Elektrofeinwerkzeuge und Handwerkzeuge produziert und weltweit vertreibt.

Wir suchen für den Bereich Kommissionierung und Versand zum nächstmöglichen Zeitpunkt eine ausgebildete

FACHKRAFT FÜR LAGERLOGISTIK (m/w/d)

Zu Ihrem Aufgabenspektrum gehören u.a.

- Kommissionierung und Verpackung
- Warenannahme, Versand und Lagerung
- Handhabung der Versand- und Begleitpapiere

Sie sind ehrlich, verantwortungsbewusst und teamfähig.

Interessant für Sie?
 Dann freuen wir uns über Ihre schriftliche Bewerbung. Bitte senden Sie Ihre aussagekräftigen Unterlagen mit Angabe des frühestmöglichen Eintrittstermins an:

PROXXON GmbH
 Herr Ludwig Haubrich (Betriebsleitung)
ludwig.haubrich@proxxon.com
 Industriepark Region Trier
 Dieselstraße 3 - 7
 54343 Föhren



LINUS WITTICH

Lokal informiert. Druck. Internet. Mobil.

Immer ein Auge für's Detail.

Anzeige online aufgeben
anzeigen.wittich.de



Finden Sie den passenden Job in Ihrer Region!



by LINUS WITTICH



54634 Bitburg · Hauptstraße 14
Tel.: 0 65 61 / 59 96

50% auf Brillengläser

2 Aktions-Gleitsichtgläser
~~318,-~~ **159,-**

2 Premium-Gleitsichtgläser
~~720,-~~ **360,-**

gültig bis 31.08.2024

2 Einstärkengläser
Kunststoff, superentspiegelt, gehärtet

~~118,-~~ **59,-**

2 Gleitsichtgläser
Kunststoff, superentspiegelt, gehärtet, Lotuseffekt

~~720,-~~ **360,-**

Sammler sucht
 Antiquitäten, Pelze, Münzen, Uhren und Musikinstrumente,
 Silber und altes Spielzeug. Zahle sehr gut und bar.
 Telefon: 0 63 72 / 6 24 34 49 oder: 0 15 77 / 3 18 42 75

Farbanzeigen fallen auf!
 Jetzt online buchen und gestalten:
anzeigen.wittich.de



www.wittich.de

Rohrreinigung Rademacher

- Rohrreinigung (WC - Küche - Keller - Bad)
- Kanal TV - Untersuchung
- Kanal-Sanierung (Ohne Aufzugraben)
- Rückstausicherung

Ihr Ansprechpartner Für Ihre Region
Herr Schreiber
0151-74330809

24H



WOHNEN
 IN IHRER REGION



JUNGE FAMILIE SUCHT HAUS!
 Ab 120qm mit mind. 3 Schlafzimmern, Garten und Kaufpreis bis 300.000€

EMM EIFEL MOSEL MAKLER **Trifft das auf Ihre Immobilie zu?**
 Jetzt unter 06561-7064721 anrufen!

******Ferienwohnung Iris Kiefer**
 Medardusstraße 43 · 66693 Mettlach-Nohn · Tel. (06868) 180 120
 i.kiefer@t-online.de

Modern eingerichtete, abgeschlossene Komfort-Ferienwohnung für 2-4 Personen, 70 qm. Separater Eingang, Diele, Wohnraum mit offener Küche, 2 Schlafzimmer, Designer-Duschbad. Teilüberdachte Terrasse mit unverbautem Blick bis Frankreich und Luxembourg, Grillplatz. Sehr ruhige Lage. Parkplatz direkt vor der Wohnung. **Keine Kurtaxe!**

Vermietung der Ferienwohnung ab 5 Übernachtungen
 Preis für 2 Personen 60,- € für jede weitere Person 20,- €
 Haustiere sind nicht erlaubt!









In Zusammenarbeit mit der LBS Immobilien GmbH Südwest



Immobilienverkauf durch die Sparkassen-Finanzgruppe
Ihr 5 Sterne Makler.

- 1 **Kompetent.**
- 2 **Nah.**
- 3 **Fair.**
- 4 **Persönlich.**
- 5 **Servicestark.**

Tel.: 06561 - 16 44 220
 immobilien@kskbitburg-pruem.de



Kreissparkasse
 Bitburg-Prüm