

# Amtsblättje

## Rund um den Hochkelberg

Wochenzeitung für den Bereich der Verbandsgemeinde Kelberg mit öffentlichen Bekanntmachungen

Jahrgang 49

Freitag, den 18. Oktober 2024

Ausgabe 42/2024



Freiwillige Feuerwehr  
**KELBERG**

# Oktoberfest

**26.10.2024**

**Einlass:**  
ab 17:30 Uhr

Kein  
Kartenvorverkauf:

**Eintritt:**  
12,- Euro

**Mit LIVE-Musik!**

18:00 bis 22:00 Uhr Fidele Eifelländer  
ab 22:00 Uhr Frontline



**Fidele Eifelländer**



**Feuerwehrhaus, Kelberg**





# Hochwasser- und Starkregenvorsorgekonzept Verbandsgemeinde Kelberg

Foto: Ortsgemeinde Borler Quelle: Privat

## Warum Starkregenvorsorge wichtig ist

In den letzten Jahren haben extreme Wetterereignisse zugenommen. Starkregen kann binnen kurzer Zeit massive Schäden anrichten, Überschwemmungen verursachen und die Infrastruktur beschädigen. Mit dem Starkregenvorsorgekonzept wollen wir die Ortsgemeinden besser auf solche Ereignisse vorbereiten. Gemeinsam mit den Bürgern erarbeiten wir Lösungen, um Risiken zu minimieren und Schutzmaßnahmen zu verbessern.

Nehmen Sie an der Auftaktveranstaltung teil und gestalten Sie die Zukunft Ihrer Gemeinde aktiv mit! Ihre Meinung und Ihre Erfahrungen sind für den Erfolg dieses Konzepts entscheidend.

## Auftaktveranstaltung

Für alle teilnehmenden  
Ortsgemeinden

**29.10.2024, 18:00 Uhr**

VG-Verwaltung Kelberg  
Großer Sitzungssaal

## Teilnehmende Ortsgemeinden

▪ Berenbach ▪ Borler ▪ Horperath ▪ Katzwinkel ▪ Kelberg ▪ Mosbruch ▪ Neichen ▪ Uersfeld



Rheinland-Pfalz  
STRUKTUR- UND  
GENEHMIGUNGSDIREKTION  
NORD



**IBS-Ingenieure GbR**

**02651 - 705760**

**[mayen@ibs-ingenieure.com](mailto:mayen@ibs-ingenieure.com)**

## Brennholzbestellschein 2025

### für die Ortsgemeinden der VG Kelberg

**Bitte unbedingt die Veröffentlichung der Heimatgemeinde zum Brennholz (Preise, Menge, Sortimente, Abgabetermin etc.) beachten!! Diese werden, soweit nicht schon in dieser Ausgabe erfolgt, in den nächsten Wochen unter der jeweiligen Ortsgemeinde veröffentlicht. Der Bestellschein ist beim zuständigen Ortsbürgermeister /Ortsvorsteher abzugeben. Verspätete Abgaben werden nicht berücksichtigt.**

Gemeinde/ Stadt: \_\_\_\_\_ Ortsteil \_\_\_\_\_

Name \_\_\_\_\_ Vorname \_\_\_\_\_

Straße \_\_\_\_\_

Wohnort \_\_\_\_\_ Telefon \_\_\_\_\_

Laub Brennholz lang gerückt am Weg \_\_\_\_\_ FM(Festmeter)

Nadel Brennholz lang gerückt am Weg \_\_\_\_\_ FM(Festmeter)

Die umseitige Erklärung zum Haftungsausschluss sowie die „Allgemeinen Bedingungen zum Kauf von liegendem Holz für die nichtgewerbliche Selbstaufarbeitung“ sind Bestandteil dieser Vereinbarung und werden mit der Unterschrift bestätigt. Der Selbstwerber hat die umseitigen „Allgemeinen Bedingungen für die nicht gewerbliche Aufarbeitung von liegendem Holz durch Selbstwerber“ zur Kenntnis genommen und verpflichtet sich, diese einzuhalten.

\_\_\_\_\_, den \_\_\_\_\_

\_\_\_\_\_  
Unterschrift

## I. Allgemeine Bedingungen zum Kauf von liegendem Holz für die nicht gewerbliche Selbstaufarbeitung

- 1. Eigentumsübergang, Abfuhr:** Der Selbstwerber erwirbt das **Eigentum am gekauften Holz nach Bezahlung**. Bearbeitung und Abfuhr dürfen erst nach Bezahlung erfolgen. Bei der Aufarbeitung / Abfuhr ist diese Vereinbarung zusammen mit einem Nachweis der Bezahlung oder der Abfuhrfreigabe mitzuführen.
- 2. Übergabe, Gefahrenübergang:** Mit der Bezahlung geht die Gefahr des Verlustes, des Untergangs oder der Wertminderung auf den Selbstwerber über.
- 3. Verbot der Weiterveräußerung des Holzes:** Das aufgearbeitete Holz dient ausschließlich dem Eigenbedarf bzw. die Aufarbeitung erfolgt im Rahmen von Nachbarschaftshilfe. Eine Weiterveräußerung – auch auf privater Basis – ist ausgeschlossen.
- 4. Fahrerlaubnis:** Der Selbstwerber darf zur Aufarbeitung des Holzes mit seinem Fahrzeug im notwendigen Umfang Waldwege auf eigene Gefahr mit einer Geschwindigkeit von höchstens 30 km/h befahren. Die Abfuhr des Holzes darf nur an Werktagen erfolgen.
- 5. Helfer und Begleitpersonen:** Falls der Selbstwerber Helfer / Begleitpersonen einsetzt, stellt er sicher, dass die in den „Bedingungen für die Aufarbeitung von liegendem Holz durch nicht gewerbliche Selbstwerber“ enthaltenen Regeln von allen von ihm eingesetzten Helfern und Begleitpersonen eingehalten werden.
- 6. Verbot der Entnahme schwacher Baumteile:** Die Entnahme von Baumteilen, Ästen und/oder Reisig mit einem Durchmesser kleiner als die angegebene Aufarbeitungsgrenze ist verboten.
- 7. Lagerung von aufgearbeitetem Holz:** Aufgearbeitetes Holz darf ausschließlich entlang zugewiesener Plätze zwischengelagert werden. Eine Abdeckung des Holzes z.B. mit Plastikplanen ist untersagt.
- 8. Verbot der Befahrung der Waldfläche:** Eine Befahrung der Waldfläche außerhalb der Fahrwege und Maschinenwege ist verboten. Ein erforderlicher Holztransport darf ausschließlich auf hierfür bestimmten Wegen oder zur Befahrung freigegebener Rückegassen erfolgen.

## II. Bedingungen für die nicht gewerbliche Aufarbeitung von liegendem Holz durch Selbstwerber

- Die erforderliche Sachkunde im Umgang mit einer Motorsäge muss durch den Nachweis der Teilnahme an einem anerkannten Motorsägenkurs belegt werden. Dies gilt für den Selbstwerber und seine ggfs. eingesetzten Helfer. Der Nachweis muss bei der Arbeit im Wald mitgeführt werden. Ein Sachkundenachweis ist nicht erforderlich, wenn das Holz nicht im Wald aufgearbeitet wird.
- Folgende Personen sind von der Arbeit mit der Motorsäge oder anderen gefährlichen Forstarbeiten ausgeschlossen: Personen mit körperlichen oder geistigen Mängeln, Jugendliche unter 18 Jahren, werdende Mütter, alkoholisierte Personen.
- Die Aufarbeitung und Abfuhr des gekauften Holzes darf nicht durchgeführt werden: vor Tagesanbruch und nach Eintritt der Dämmerung, an Sonn- und Feiertagen, bei starkem Wind, bei Sichtbehinderung sowie bei Glatteis und Schnee, wenn ein sicherer Stand bei der Arbeit und/oder die Rettung bei einem Unfall nicht gewährleistet ist.
- Bei der Waldarbeit herrschen besondere Arbeitsbedingungen, die je nach Art und Umfang das Tragen einer für Waldarbeiten sicheren und brauchbaren (CE- und GS-geprüften) Arbeitsschutzkleidung zur Vermeidung von Verletzungen erforderlich machen. Das Arbeiten mit der Motorsäge ist nur mit persönlicher Schutzausrüstung zulässig. Zur Schutzkleidung gehören: Schutzhelm mit Gesichtsschutz, Gehörschutz, geeigneter Handschutz, Schnitenschutzhose und Sicherheitsschuhe mit Schnitsschutzeinlage. Alleinarbeit ist untersagt. Ständige Sicht- oder Rufverbindung zu einer anderen Person ist erforderlich. Gefahrenbereich ist der Schwenkbereich der Motorsäge (ca. 2 m). Dort darf sich keine weitere Person aufhalten. Besondere Gefahren drohen durch unter Spannung stehende Stämme und Äste, Totholz, abgebrochene in Baumkronen hängende Äste. Unter hängenden Ästen oder angeschobenen Bäumen ist der Aufenthalt untersagt. Bei allen Arbeiten ist auf einen sicheren Stand zu achten. Beim Spalten mit einem Schlagwerkzeug mit metallhaltiger Schlagfläche dürfen keine Eisenkeile verwendet werden.
- Zum Schutz von Gesundheit und Umwelt dürfen Motorsägen nur mit benzolfreiem Sonderkraftstoff betrieben werden. Es darf nur Biokettenhaftöl z.B. mit dem Umweltschutzzeichen „Blauer Engel“ zum Einsatz kommen. Die Verwendung von Altölen zur Kettenschmierung ist verboten und strafbar.
- Bei allen Arbeiten mit Maschinen, Arbeitsgeräten und Arbeitsmitteln sind die in den Betriebsanleitungen aufgeführten Sicherheitshinweise zu beachten. Zulässig sind nur Maschinen, Geräte und Werkzeuge, die sich in einwandfreiem und betriebssicherem Zustand befinden.
- Der Selbstwerber hat die einschlägigen Unfallverhütungsvorschriften in der jeweils gültigen Fassung einzuhalten und sich so zu verhalten, dass seine Sicherheit und die seiner Helfer stets gewährleistet ist.

## III. Haftungserklärung des Selbstwerbers:

- Ich versichere, die erforderliche Schutzausrüstung für Motorsägen Arbeiten zu besitzen und bei der Aufarbeitung des Holzes beim Einsatz der Motorsäge zu benutzen.
- Ich erkenne die Weisungsbefugnis des Vertreters des Waldbesitzers bei groben Verstößen gegen die DGUV 114-018, bei Gefahr in Verzug zu meiner eigenen Sicherheit und der Sicherheit anderer Personen an. In die Lage des nächsten Rettungspunktes und die Aktivierung der Rettungskette wurde ich eingewiesen.
- Im Zuge der Selbstaufarbeitung werden von mir keine betrieblichen Arbeiten für den Forstbetrieb erledigt. Dasselbe gilt auch für die von mir eingesetzten Helfer. Ich verpflichte mich, meine Helfer über den vollständigen Inhalt dieser Erklärung zu informieren.
- Ich hafte für alle durch mich oder meine Helfer im Rahmen der Selbstaufarbeitung und der Abfuhr des gekauften Holzes vorsätzlich oder fahrlässig verursachten Schäden. Dies gilt auch im Verhältnis zu meinen eingesetzten Helfern.  
Hinweis: Jegliche Haftung des Waldbesitzers für Schäden, die dem Selbstwerber oder einem seiner Helfer im Rahmen des Einsatzes entstehen, wird ausgeschlossen. Dies gilt nicht für Verletzungen von Leben, Körper und Gesundheit sowie andere Schäden, die auf Vorsatz oder grober Fahrlässigkeit beruhen.

**Mit meiner Unterschrift bestätige ich, dass ich über die Unfallgefahren bei der Selbstaufarbeitung unterwiesen worden bin und die allgemeinen Bedingungen zum Kauf von liegendem Holz sowie die Bedingungen für die nicht gewerbliche Aufarbeitung von liegendem Holz durch Selbstwerber anerkenne und beachte.**

**Landesforsten verarbeitet im Zusammenhang mit der „nicht gewerblichen Selbstaufarbeitung / Brennholzverkauf“ personenbezogene Daten.** Weitere Informationen gem. Artikel 13 und 14 der DS-GVO finden Sie im Internetauftritt von Landesforsten in der Datenschutzerklärung <https://datenschutzklarung.wald-rlp.de> unter dem Zweck „Verkauf von Holz / Brennholz und anderen Produkten“. Auf Wunsch übersenden wir diese Information auch in Papierform.

# WICHTIGE RUFNUMMERN

## VERBANDSGEMEINDEVERWALTUNG KELBERG 02692 872-0

E-Mail: rathaus@vgv-kelberg.de  
Internet: www.vgv-kelberg.de

## POLIZEI 110

Polizeiinspektion Adenau .....02691/925-0  
zuständig für die Ortsgemeinden Brücktal, Drees,  
Kirsbach, Nitz und Welcherath  
Polizeiinspektion Daun .....06592/9626-0  
zuständig für die restlichen Gemeinden  
Opfertelefon .....0160/97856155  
bei Sexualdelikten und Gewalt gegen Kinder  
Hilfe für Frauen in Not: FIN .....06591/980622

## FEUERWEHR 112

## NOTARZT/RETTUNGSDIENST 112

## KRANKENHÄUSER

Maria-Hilf, Daun .....06592/715-0  
St.-Elisabeth, Gerolstein .....06591/17-0  
St.-Josef, Adenau .....02691/303-0  
St.-Elisabeth, Mayen .....02651/83-0  
Giftnotruf .....06131/19240  
Telefon-Seelsorge .....0800/1110111

## ERDGASVERSORGUNG

Entstördienst bei Notfällen und technischen Störungen  
Erdgasversorgung .....0261 2999-55  
Energienetze Mittelrhein GmbH & Co. KG  
ein Unternehmen der evm-Gruppe

## STROMVERSORGUNG

Westnetz  
Störung Strom .....0800 4112244

## WASSERVERSORGUNG

Verbandsgemeindewerke Kelberg .....0160 / 989 207 73  
Gruppenwasserwerk Daun .....0171 / 83 47 504  
für die Gemeinden Beinhausen, Boxberg,  
Hörschhausen, Katzwinkel und Neichen  
WVZ Maifeld-Eifel, Mayen .....02651 / 8097-60  
Wasserversorgungs-Zweckverband „Maifeld-Eifel“  
Eichenstraße 12, 56727 Mayen Tel. 02651/8097-0, Fax 02651/8097-99  
Öffnungszeiten:  
Montag bis Donnerstag: 08.30 Uhr bis 12.00 Uhr und 14.00 Uhr bis  
16.00 Uhr sowie Freitag: 08.30 Uhr bis 13.00 Uhr  
**Notrufnummer außerhalb der Dienstzeiten: 0151 / 15254199**  
für die Gemeinden Arbach, Drees, Höchstberg,  
Kaperich, Kötterichen, Nitz, Oberelz und Retterath

## ABWASSERBESEITIGUNG

Verbandsgemeindewerke Kelberg .....0151/63373888

## BEREITSCHAFTSDIENSTE

### Ärztlicher Bereitschaftsdienst

#### Hausärztlicher Bereitschaftsdienst im Raum Daun-Kelberg-Ulmen-Manderscheid

in der **ärztlichen Bereitschaftspraxis Daun**  
in Räumlichkeiten des **Maria-Hilf-Krankenhauses Daun**  
**Maria-Hilf-Str. 2, 54550 Daun**  
Bitte der Beschilderung „ärztliche Bereitschaftspraxis“ im Kran-  
kenhaus folgen!

#### Um telefonische Anmeldung unter 116 117 wird gebeten

Der ärztliche Bereitschaftsdienst versteht sich als Vertretung des  
Hausarztes und bietet für Patienten jeder Altersgruppe mit **nicht**  
**akut lebensbedrohlicher Erkrankung** Hilfe an.

Wenn **ohne unmittelbare Behandlung Lebensgefahr besteht** oder  
**bleibende gesundheitliche Schäden** zu befürchten sind, **ist** der Ret-  
tungsdienst unter **112** zu alarmieren.

#### Dienstzeiten:

**Montag:** 19:00 Uhr bis 07:00 Uhr Folgetag

**Dienstag:** 19:00 Uhr bis 07:00 Uhr Folgetag

**Mittwoch:** 14:00 Uhr bis Donnerstag 07:00 Uhr

**Donnerstag:** 19:00 Uhr bis 07:00 Uhr Folgetag

**Wochenende:** Freitag 16:00 Uhr bis Montag 07:00 Uhr

**Feiertag:** 08:00 Uhr bis 07:00 Uhr Folgetag

#### Raum Adenau

Sie erreichen den Bereitschaftsdienst für den Raum Adenau unter  
folgender Telefonnummer:

**02691/3030**

Sie werden unter dieser Nummer mit der Bereitschaftsdienstzentrale  
(BDZ) am St. Josef Krankenhaus Adenau, Mühlenstraße 31-35 in  
Adenau verbunden.

#### Die Bereitschaftszeit beginnt wie folgt:

- Montag, Dienstag, Donnerstag und Freitag von 19.00 Uhr abends  
bis 7.00 Uhr morgens

- Mittwoch von 13.00 Uhr bis 7.00 Uhr morgens

- am Wochenende: Freitag von 13.00 Uhr bis Montag 8.00 Uhr.

- an Feiertagen von 13.00 Uhr des Vortages bis 8.00 Uhr des Folge-  
tages.

### Apotheken-Notbereitschaft

#### Raum Daun-Kelberg-Ulmen

**Freitag, 18.10.2024, 08.30 Uhr bis Samstag, 19.10.2024, 08.30 Uhr**

Löwen-Apotheke, Hillesheim und Hirsch-Apotheke, Manderscheid

**Samstag, 19.10.2024, 08.30 Uhr bis Sonntag, 20.10.2024, 08.30 Uhr**

Adler-Apotheke, Daun

**Sonntag, 20.10.2024, 08.30 Uhr bis Montag, 21.10.2024, 08.30 Uhr**

Hubertus-Apotheke, Gerolstein und Adler-Apotheke, Kaisersesch

**Montag, 21.10.2024, 08.30 Uhr bis Dienstag, 22.10.2024, 08.30 Uhr**

Maar-Apotheke, Ulmen

**Dienstag, 22.10.2024, 08.30 Uhr bis Mittwoch, 23.10.2024, 08.30 Uhr**

Linden-Apothek, Gerolstein und Römer-Apotheke, Kaisersesch

**Mittwoch, 23.10.2024, 08.30 Uhr bis Donnerstag, 24.10.2024, 08.30**

**Uhr**

Johanniter-Apotheke, Adenau

**Donnerstag, 24.10.2024, 08.30 Uhr bis Freitag, 25.10.2024, 08.30 Uhr**

Hubertus-Apotheke, Kelberg

Die nächstgelegene dienstbereite Apotheke wird Ihnen am Telefon  
unter folgender Rufnummer angesagt:

**01805-258825 plus Postleitzahl des Standortes  
(14 ct/Min. aus dem deutschen Festnetz)**

Voraussetzung ist die Eingabe der Postleitzahl Ihres Standortes  
über die Telefontastatur. Am besten wählen Sie die fünfstellige Post-  
leitzahl schon bei der Anwahl mit, zum Beispiel **01805-258825-53539**  
**für Kelberg.** Der Notdienst wechselt täglich um 08.30 Uhr.

**Raum Adenau**

**Freitag, 18.10.2024, 08.30 Uhr bis Samstag, 19.10.2024, 08.30 Uhr**  
 Apotheke am Park, Mayen  
**Samstag, 19.10.2024, 08.30 Uhr bis Sonntag, 20.10.2024, 08.30 Uhr**  
 Brohltal-Apotheke, Niederzissen  
**Sonntag, 20.10.2024, 08.30 Uhr bis Montag, 21.10.2024, 08.30 Uhr**  
 Barbarossa-Apotheke, Sinzig  
**Montag, 21.10.2024, 08.30 Uhr bis Dienstag, 22.10.2024, 08.30 Uhr**  
 St. Barbara Apotheke, Bad Neuenahr-Ahrweiler  
**Dienstag, 22.10.2024, 08.30 Uhr bis Mittwoch, 23.10.2024, 08.30 Uhr**  
 Delphin-Apotheke, Bad Neuenahr-Ahrweiler und Apotheke am Kaufland, Mayen  
**Mittwoch, 23.10.2024, 08.30 Uhr bis Donnerstag, 24.10.2024, 08.30 Uhr**  
 Johanniter-Apotheke, Adenau  
**Donnerstag, 24.10.2024, 08.30 Uhr bis Freitag, 25.10.2024, 08.30 Uhr**  
 Hubertus-Apotheke, Kelberg  
 Die nächstgelegene dienstbereite Apotheke wird Ihnen am Telefon unter folgender Rufnummer angesagt:

**01805-258825 plus Postleitzahl des Standortes (14 ct/Min. aus dem deutschen Festnetz)**

Voraussetzung ist die Eingabe der Postleitzahl Ihres Standortes über die Telefontastatur. Am besten wählen Sie die fünfstellige Postleitzahl schon bei der Anwahl mit, zum Beispiel **01805-258825-53539 für Kelberg**. Der Notdienst wechselt täglich um 08.30 Uhr.

**Medikamenten-Notholdienst des MSD Sicherungsdienste e.V.**

In dringenden Fällen sprechen Sie uns unter 0171 – 15 91 30 3 oder 02657 – 941 568 bzw. 0700 - 673 44 5 33 [www.msd-sicherungsdienst.de](http://www.msd-sicherungsdienst.de) [info@msd-eifel.de](mailto:info@msd-eifel.de)

**Augenärztlicher Notdienst**

Um telefonische Anmeldung unter 116 117 wird gebeten.

**Zahnärztlicher Notbereitschaftsdienst**

Einheitliche zahnärztliche Notrufnummer für den Landkreis Bernkastel-Wittlich, den Eifelkreis Bitburg-Prüm, den Landkreis Trier-Saarburg, den Vulkaneifelkreis und die kreisfrei Stadt Trier:

**01805-065100 (14 ct/Min. aus dem deutschen Festnetz, Mobilfunk max. 42 ct/min)**

Weitere Informationen zum zahnärztlichen Notfalldienst können Sie unter [www.bzk-trier.de](http://www.bzk-trier.de) nachlesen. Eine Inanspruchnahme des zahnärztlichen Notfalldienstes ist nur nach telefonischer Vereinbarung möglich.



**Dauner Tafel**

Träger: Dauner Tafel e.V.

**Büro und Laden:** Bahnhofstraße 26, 54550 Daun (Nähe Haus der Jugend/Café Asyl - Alter Bahnhof), Telefon: 06592 / 982000, Fax: 06592 / 9849995, e-mail: [dauner-tafel-ev@t-online.de](mailto:dauner-tafel-ev@t-online.de)

**Bürozeit und Neuanträge:** Mo: 13.45 - 15.30 Uhr

**Lebensmittel-Ausgabe:** Do: 09.45 - 13.00 Uhr (ausgenommen Feiertage)

Berechtigt zum Empfang von Lebensmitteln sind Menschen mit geringem Einkommen, Bezieher von ALG II, Grundsicherung, Sozialhilfe, Asylbewerberleistungsgesetz, usw. Als Nachweis hierfür muss die entsprechende Bescheinigung (Job-Center, Sozialamt, Renten- oder Verdienstbescheinigung) vorgelegt werden.

**Gut informiert durch Ihr Amts- oder Mitteilungsblatt!**

**VERANSTALTUNGEN AM WOCHENENDE**

**Vollblut-Helden**  
 Blut spenden. Leben retten.

**Kelberg Hochkelberghalle**  
 Am Schwimmbad 5  
 16:30 – 20:00 Uhr  
 Online Termin buchen.

**Freitag 18. Oktober**

Sie sollten vor der Blutspende mind. 1,5 - 2 Liter getrunken und etwas gegessen haben. Bitte bringen Sie Ihren Personalausweis mit.

Weitere Informationen und Spendemöglichkeiten:  
 Kostenlose Hotline **0800 11 949 11**  
 oder [www.blutspende.jetzt](http://www.blutspende.jetzt)

**Deutsches Rotes Kreuz**  
 Blutspendedienst West

*Kirmes in Gelenberg und Party mit DJ Laui*

**19. & 20. Oktober 2024 im Gemeindehaus Gelenberg**

**Freitag, 18.10.2024**  
 19 Uhr Gottesdienst zu Ehren des hl. St. Wendelin in der Dorfkapelle

**Samstag, 19.10.2024 ab 20 Uhr**  
**Party mit DJ Laui**  
 Eintritt 3 € p.P.  
**Sektbar**  
 leckeres Essen am eigenen **Imbissstand**

**Sonntag, 20.10.2024**  
 ab 14 Uhr **Kaffee und Kuchen**  
 ab 16 Uhr leckeres Essen am eigenen **Imbissstand**

Kommt zahlreich nach **Gelenberg!**  
 Wir freuen uns auf Euch!

# AMTLICHER TEIL



## BEKANNTMACHUNGEN DER VERBANDSGEMEINDE

### Wohnungen gesucht

Für die Unterbringung von Asylbewerbern/Flüchtlingen suchen wir dringend Wohnungen.

Nähere Informationen erhalten Sie bei unserem Sozialamt (Tel. 02692/872-40 oder -44).

#### Ordnungs- und Standesamt am 30.10.2024 geschlossen

Das Ordnungs- und Standesamt muss wegen einer Fortbildungsveranstaltung am **Mittwoch, den 30.10.2024 ganztätig** geschlossen bleiben. Lediglich das Einwohnermeldeamt steht den Bürgerinnen und Bürgern für ihre Anliegen zur Verfügung.

#### Redaktionsschlussvorverlegung

Der Feiertag „Allerheiligen“ (**01.11.2024**) macht eine Vorverlegung des Redaktionsschlusses erforderlich.

Die Textbeiträge für die **Woche 44/2024** müssen daher bis

**Freitag, 25.10.2024, 11.00 Uhr**

bei der Verbandsgemeindeverwaltung vorliegen.

#### Reisepässe können abgeholt werden

Die bis zum 30.08.2024 beantragten Reisepässe können bei der Verbandsgemeindeverwaltung Kelberg, Dauner Straße 22, Bürgerbüro, abgeholt werden.

**Die bisherigen Pässe und evtl. Vollmachten sind mitzubringen!**

### Öffentliche Auslegung der Einzelfortschreibung des Flächennutzungsplanes der Verbandsgemeinde Kelberg

**für den Bereich der Ortsgemeinden Gunderath und Sassen (Centerpark – Heilbachsee) gemäß § 3 Abs. 2 Baugesetzbuch (BauGB)**

#### I. Auslegungsbeschluss

In der öffentlichen Sitzung am 15.12.2022 hat der Verbandsgemeinderat die während der frühzeitigen Beteiligung der Öffentlichkeit sowie der Behörden und sonstigen Träger öffentlicher Belange eingegangenen Stellungnahmen abgewogen und die öffentliche Auslegung der Planunterlagen beschlossen.

#### II. Geltungsbereich

Der räumliche Geltungsbereich der Einzelfortschreibung ist in der nachfolgenden Abbildung mit Strichlinie umrahmt dargestellt.

#### III. Auslegungsdauer

Die Entwurfsunterlagen der Einzelfortschreibung des Flächennutzungsplanes für den Bereich der Ortsgemeinden Gunderath und Sassen, bestehend aus Planzeichnung und Begründung sowie den wesentlichen, bislang vorliegenden umweltbezogenen Stellungnahmen, liegen in der Zeit vom

**28.10.2024 bis einschließlich 28.11.2024**

bei der Verbandsgemeindeverwaltung Kelberg, Dauner Str. 22, Abteilung Organisation und Bauen, 1. Obergeschoss, Zimmer 218, während der allgemeinen Dienststunden von

Montag bis Donnerstag	von 8:30 Uhr bis 12:00 Uhr
Montag bis Mittwoch	von 14:00 Uhr bis 16:00 Uhr
Donnerstag	von 14:00 Uhr bis 18:00 Uhr
Freitag	von 8:30 Uhr bis 12:30 Uhr

zur Einsichtnahme öffentlich aus.

Während der Auslegungsfrist können Stellungnahmen schriftlich oder während der Öffnungszeiten zur Niederschrift bis zum Ende der Veröffentlichungsfrist vorgebracht werden. Ihre Stellungnahme kann auch an folgende E-Mail-Adresse gesendet werden: [bauleitplanung@vgv-kelberg.de](mailto:bauleitplanung@vgv-kelberg.de). Nicht fristgerecht abgegebene Stellungnahmen können bei der Beschlussfassung über die Einzelfortschreibung des Flächennutzungsplanes gemäß § 4a Abs. 5 BauGB unberücksichtigt bleiben, sofern die Verbandsgemeinde deren Inhalt nicht kannte und nicht hätte kennen müssen und deren Inhalt für die Rechtmäßigkeit der Einzelfortschreibung des Flächennutzungsplanes nicht von Bedeutung ist.

Ferner wird gemäß § 3 Abs. 3 BauGB darauf hingewiesen, dass eine Vereinigung im Sinne des § 4 Abs. 3 Satz 1 Nr. 2 des Umwelt-Rechtsbehelfsgesetzes in einem Rechtsbehelfsverfahren nach § 7 Abs. 2 des Umwelt-Rechtsbehelfsgesetzes gemäß § 7 Abs. 3 Satz 1 des Umwelt-Rechtsbehelfsgesetzes mit allen Einwendungen abgeschlossen ist, die sie im Rahmen der Veröffentlichungsfrist nicht oder nicht rechtzeitig geltend gemacht hat, aber hätte geltend machen können.

Für den Geltungsbereich der Einzelfortschreibung des Flächennutzungsplanes sind folgende Arten umweltbezogener Informationen verfügbar und können während der öffentlichen Auslegung eingesehen werden:

- **Landesplanerische Stellungnahme** zur Einzelfortschreibung sowie

- **Stellungnahmen von Behörden und sonstigen Trägern öffentlicher Belange** zur Ableitung von Niederschlagswasser und Starkregenereignissen, zum Immissionsschutz, zum Schutz des Bodens, zur Eingriffs- und Ausgleichsbilanzierung und Kompensation. Der Planentwurf sowie alle auszulegenden Unterlagen können während des obengenannten Zeitraums auch im Internet auf der Seite der VG Kelberg unter [www.kelberg.de](http://www.kelberg.de) über den Pfad: Aktuelles – VG Kelberg, Einzelfortschreibung des Flächennutzungsplanes für den Bereich der Ortsgemeinden Gunderath und Sassen (Centerpark – Heilbachsee) abgerufen werden.

Die Offenlage der Einzelfortschreibung wird hiermit öffentlich bekanntgemacht.

Die Fortschreibung erfolgt gemäß § 8 Abs. 3 BauGB im Parallelverfahren mit der Aufstellung der beiden Bauleitpläne „6. Änderung des Bebauungsplanes Heilbachsee“ in Gunderath und „1. Änderung des Bebauungsplanes Erweiterung Ferienpark Heilbachsee“ in Sassen.

Verbandsgemeinde Kelberg

Kelberg, der 14.10.2024

gez. Johannes Saxler, Bürgermeister

Lageplan hierzu auf Seite 8

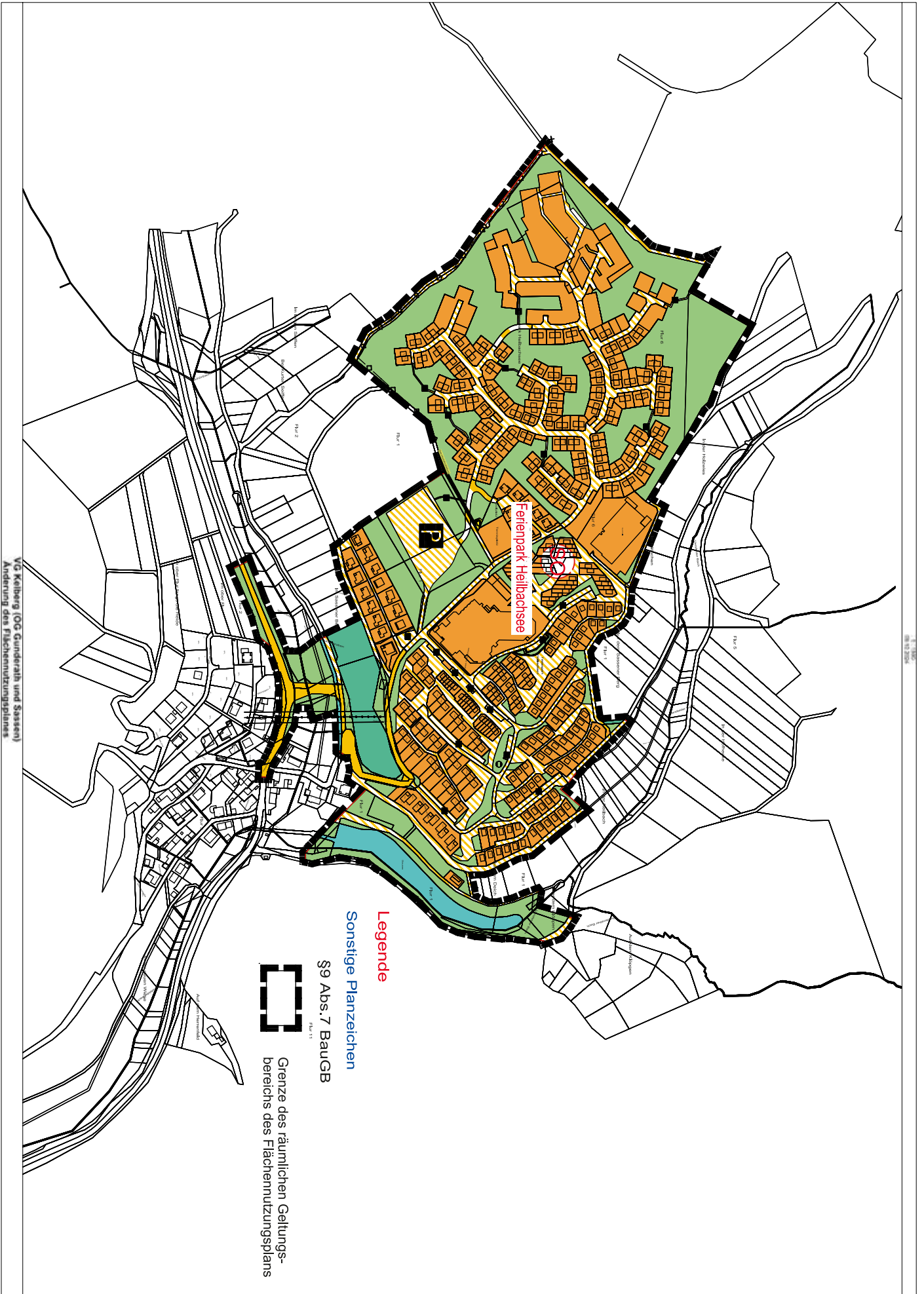

## AUS DEN ORTSGEMEINDEN



### Bongard

[www.bongard-vulkaneifel.de](http://www.bongard-vulkaneifel.de)

#### Sitzung des Ortsgemeinderates

Am Donnerstag, den 24.10.2024, findet um 19.30 Uhr im Bürgerhaus in Bongard eine öffentliche/nichtöffentliche Sitzung des Ortsgemeinderates statt.

##### Tagesordnung:

##### I. Öffentlicher Teil:

1. Genehmigung Niederschrift der Sitzung vom 16.09.2024 - öffentlicher Teil-
2. Einwohnerfragestunde
3. Vorstellung Revierförster
4. Auftragsvergabe Sanierung Dacheindeckung Leichenhalle
5. Projekt westenergie aktiv vor Ort 2025
6. Mitteilungen / Verschiedenes

##### II. Nichtöffentlicher Teil:

1. Genehmigung Niederschrift der Sitzung vom 16.09.2024 - nicht-öffentlicher Teil-
2. Grundstücksangelegenheiten, Bauträgerschaft Kindertagesstätte Kelberg
3. Personalangelegenheiten
4. Haushaltsplanung 2025
5. Mitteilungen / Verschiedenes

*Matthias Maas, Ortsbürgermeister*

#### Verabschiedung des Bürgermeisters und des ersten Beigeordneten



Bereits im Vorfeld der Kommunalwahl bekundeten Alois Sicken und Robert Müller nach langjähriger Tätigkeit im Dienst der Ortsgemeinde Bongard, für die nächste Wahl nicht mehr zur Verfügung zu stehen. Herr Sicken wurde 1999 erstmalig in den Gemeinderat gewählt und führte die Geschicke der Gemeinde von 2009 bis 2024 als Bürgermeister. Herr Müller trat 1994 erstmals dem Rat bei und bekleidete von 2014 bis 2024 das Amt des ersten Beigeordneten. Beide verrichteten ihre Arbeit mit enormem Sachverstand und großem Engagement. Gemeinsam mit dem neuen Gemeinderat wanderten die beiden bei tollem Wetter von Bongard nach Nieder-ehe. Im Rahmen der anschließenden Mittagseinkauf im Restaurant Schröder, überreichte der neue Ortsbürgermeister, Matthias Maas, den beiden ein Präsent der Gemeinde sowie jeweils eine Urkunde des Gemeinde- und Städtebundes als Dank und Anerkennung für die geleistete Arbeit im Sinne des Gemeinwesens.



### Brücktal

#### Sitzung des Ortsgemeinderates

Am Mittwoch, den 23.10.2024, findet um 19.00 Uhr im Mühlenweg 4 in Brücktal eine öffentliche/nichtöffentliche Sitzung des Ortsgemeinderates statt.

##### Tagesordnung:

##### I. Öffentlicher Teil:

1. Mittelanmeldung Haushalt 2025

##### II. Nichtöffentlicher Teil:

1. Mitteilungen/Verschiedenes

*Rebecca Theisen, Ortsbürgermeister*



### Drees

[www.drees-eifel.de](http://www.drees-eifel.de)

#### Holz sammeln für das Martinsfeuer!

Zum gemeinsamen Holz sammeln und Aufstellen des Martinsfeuers treffen wir uns am **Samstag, 26. Oktober 2024 um 14.00 Uhr** auf dem Keusebruch. Traktoren und Anhänger werden benötigt und sind sehr willkommen. Wir freuen uns über viele Helferinnen und Helfer aus der gesamten Dorfgemeinschaft, denn das Brauchtum des Martinsfeuers soll, auch für die kommenden Generationen, erhalten bleiben.

*Klaus Brachthäuser, Ortsbürgermeister*

#### Brennholzbestellung 2025

Die Ortsgemeinde Drees stellt den Bürgerinnen und Bürgern von Drees Brennholz für das Jahr 2025 (Verwendung nur zum Eigenbedarf - eigener Haushalt) zur Verfügung.

Menge je Haushalt:

- bis zu 2 FM Laub Brennholz lang, gerückt 35,00 Euro je FM  
Bestellungen an den Ortsbürgermeister nur mit dem im Mitteilungsblatt abgedruckten Brennholzbestellschein 2025 für die Ortsgemeinden der VG Kelberg bis zum **30. November 2024**.

*Klaus Brachthäuser, Ortsbürgermeister*



### Gunderath

[www.gunderath-eifel.de](http://www.gunderath-eifel.de)

#### Öffentliche Auslegung der 6. Änderung des Bebauungsplanes „Heilbachsee“ gemäß § 3 Abs. 2 Baugesetzbuch (BauGB)

##### I. Auslegungsbeschluss

In der öffentlichen Sitzung am 20.03.2023 hat der Gemeinderat Gunderath die während der frühzeitigen Beteiligung der Öffentlichkeit sowie der Behörden und sonstigen Träger öffentlicher Belange eingegangenen Stellungnahmen abgewogen und die öffentliche Auslegung der Planunterlagen beschlossen.

##### II. Geltungsbereich

Der räumliche Geltungsbereich des 6. Änderungsplanes zum Bebauungsplan „Heilbachsee“ ist in der nachfolgenden Abbildung mit Strichlinie umrahmt dargestellt.

##### III. Auslegungsdauer

Die Entwurfsunterlagen, bestehend aus Planzeichnung, textlichen Festsetzungen, Begründung sowie den wesentlichen, bislang vorliegenden umweltbezogenen Stellungnahmen, liegen in der Zeit vom **28.10.2024 bis einschließlich 28.11.2024**

bei der Verbandsgemeindeverwaltung Kelberg, Dauner Str. 22, Abteilung Organisation und Bauen, 1. Obergeschoss, Zimmer 218, während der allgemeinen Dienststunden von

Montag bis Donnerstag	von 8:30 Uhr bis 12:00 Uhr
Montag bis Mittwoch	von 14:00 Uhr bis 16:00 Uhr
Donnerstag	von 14:00 Uhr bis 18:00 Uhr
Freitag	von 8:30 Uhr bis 12:30 Uhr

zur Einsichtnahme öffentlich aus.

Während der Auslegungsfrist können Stellungnahmen schriftlich oder während der Öffnungszeiten zur Niederschrift bis zum Ende der Veröffentlichungsfrist vorgebracht werden. Ihre Stellungnahme kann auch an folgende E-Mail-Adresse gesendet werden:

planung@vgv-kelberg.de. Nicht fristgerecht abgegebene Stellungnahmen können bei der Beschlussfassung über den Bebauungsplan gemäß § 4a Abs. 6 BauGB unberücksichtigt bleiben, sofern die Gemeinde deren Inhalt nicht kannte und nicht hätte kennen müssen und deren Inhalt für die Rechtmäßigkeit des Bebauungsplanes nicht von Bedeutung ist.

Für den Geltungsbereich der 6. Änderung des Bebauungsplanes „Heilbachsee“ sind folgende Arten umweltbezogener Informationen verfügbar und können während der öffentlichen Auslegung eingesehen werden:

- **Fachbeitrag Naturschutz** sowie
- **Stellungnahmen von Behörden und sonstigen Trägern öffentlicher Belange** zur Ableitung von Niederschlagswasser und

Starkregenereignissen, zum Immissionsschutz, zum Schutz des Bodens, zu Eingriffs- und Ausgleichsbilanzierung und Kompensationen, insbesondere aus forstrechtlicher Sicht.

Der Planentwurf sowie alle auszulegenden Unterlagen können während des obengenannten Zeitraums auch im Internet auf der Seite der VG Kelberg unter [www.kelberg.de](http://www.kelberg.de) über den Pfad: Aktuelles – OG Gunderath, 6. Änderung des Bebauungsplanes „Heilbachsee“ abgerufen werden.

Die Offenlage der 6. Änderung des Bebauungsplanes „Heilbachsee“ wird hiermit öffentlich bekanntgemacht.

Ortsgemeinde Gunderath

Gunderath, der 14.10.2024

gez. Jochen Wagner, Ortsbürgermeister





## Hörschhausen

[www.hoerschhausen.de](http://www.hoerschhausen.de)

### Sitzung des Ortsgemeinderates

Am Mittwoch, den 23.10.2024, findet um 19.00 Uhr im Gemeindehaus in Hörschhausen eine öffentliche/nichtöffentliche Sitzung des Ortsgemeinderates statt.

#### Tagesordnung:

##### I. Öffentlicher Teil:

1. Entscheidung über die Fortführung des Freiflächenphotovoltaik-Projektes
2. Zustimmung zur Neufassung der Friedhofs- und Friedhofsgebührensatzung für den Friedhof Uess
3. Vorberatung Haushalt 2025
4. Mitteilungen/Verschiedenes

##### II. Nichtöffentlicher Teil:

1. Vertragsangelegenheiten

*Matthias Göbel, Ortsbürgermeister*

### Einladung zum „Dorfputz“

Liebe Hörschhauser Dorfgemeinschaft, am **Samstag, den 19.10.2024**, lädt der Gemeinderat zum „Dorfputz“ ein. Hauptsächlich möchten wir die Verkehrsinseln und Hecken rund um die Bushaltestelle ihrem alljährlichen Rückschnitt unterziehen.

Selbstverständlich ist auch für eine kleine Stärkung und warme Getränke für zwischendurch gesorgt.

#### Treffpunkt: ab 10:00 Uhr an der Bushaltestelle.

Damit wir besser planen können, würde ich euch bitten, euch kurz bei mir per E-Mail an [matthias.goebel@hoerschhausen.de](mailto:matthias.goebel@hoerschhausen.de) oder telefonisch (02692-9327635) kurz anzumelden.

Über eine tatkräftige Unterstützung würden wir uns sehr freuen.

*Matthias Göbel, Ortsbürgermeister*



## Kirsbach

[www.kirsbach.de](http://www.kirsbach.de)

### Brennholzbestellung 2025

Die Brennholzbestellung für das kommende Jahr bitte ich mit dem im Amtsblatt veröffentlichten Vordruck bis spätestens zum 31. Oktober 2024 vorzunehmen. Es können 3 Festmeter lang gerücktes Brennholz am Weg, für 50 € je Festmeter, ausschließlich an Selbstwerber abgegeben werden. Es handelt sich vornehmlich um Buchenholz, in geringen Anteilen auch Birke und Pappel.

*Sven Devolder, Ortsbürgermeister*



## Kötterichen

[www.koetterichen.de](http://www.koetterichen.de)

### Sitzung des Ortsgemeinderates

Am Montag, den 21.10.2024, findet um 19:00 Uhr im Bürgerhaus in Kötterichen eine öffentliche/nichtöffentliche Sitzung des Ortsgemeinderates statt.

#### Tagesordnung:

##### I. Nichtöffentlicher Teil:

1. Grundstücksangelegenheiten/Vertragsangelegenheiten

##### II. Öffentlicher Teil (ab ca. 20:30 Uhr)

1. Einwohnerfragestunde
2. Bauleitplanung
  - 2.1 Bebauungsplan „Sondergebiet Freiflächenphotovoltaik-Anlagen“; Aufstellungsbeschluss
  - 2.2 Bebauungsplanänderung und Erweiterung „Auf dem Wasen“; Aufstellungsbeschluss
3. Mitteilungen/Verschiedenes

*Franz-Josef Jax, Ortsbürgermeister*



## Lirstal

[www.lirstal-eifel.de](http://www.lirstal-eifel.de)

### Brennholz

Alle, die noch Brennholz bestellen möchten, können dies mit der Abgabe des im Mitteilungsblatt befindlichen Bestellschein, bis zum 17.11.2024 tun. Danach ist leider aus organisatorischen Gründen keine Abgabe mehr möglich. Das Holz wird nur zum Eigenverbrauch des Bestellers ausgegeben. Die Ortsgemeinde behält sich vor, die Ausgabe bei dem Verdacht des gewerblichen Handelns oder vorgetäuschten Beschaffung für andere, zu verweigern. Die Brennholzpreise betragen bei Erstwohnsitz in Lirstal 42,00 € je fm und bei Zweitwohnsitz 52,00 € je fm.

*Dirk Grombein, Ortsbürgermeister*



## Mannebach

[www.mannebach-vulkaneifel.de](http://www.mannebach-vulkaneifel.de)

### Reinigungskraft gesucht

Die Ortsgemeinde Mannebach sucht eine Person, die bei Bedarf die kommunalen Immobilien reinigt. Die Vergütung erfolgt im Rahmen der geringfügigen Beschäftigung. Interessenten melden sich bitte beim Ortsbürgermeister unter 0152-09826004.

#### Grüngutsammelstelle

Die Grüngutsammelstelle ist in diesem Jahr letztmalig am 09. November geöffnet.

*Malte Möbius, Ortsbürgermeister*



## Mosbruch

[www.mosbruch.de](http://www.mosbruch.de)

### Sitzung des Ortsgemeinderates

Am Donnerstag, den 24.10.2024, findet um 19.00 Uhr im Gemeindehaus in Mosbruch eine öffentliche/nichtöffentliche Sitzung des Ortsgemeinderates statt.

#### Tagesordnung:

##### I. Öffentlicher Teil:

1. Informationen zum Startgespräch und Ortstermin - Hochwasserschutz
2. Information zur Mittelzuweisung Sanierung Pfarrkirche St. Luzia Uess - Genehmigung Antrag
3. Zustimmung zur Neufassung der Friedhofs- und Friedhofsgebührensatzung für den Friedhof Uess
4. Haushaltspläne Mittelanmeldung für 2025
5. Einführung digitale Ratsarbeit
6. Ehrung eines langjährigen Ratsmitgliedes
7. Mitteilungen und Verschiedenes

##### II. Nichtöffentlicher Teil:

1. Grundstückangelegenheiten
2. Wegeausbau
3. Mitteilungen und Verschiedenes

*Jürgen Gitzen, Ortsbürgermeister*



## Neichen

[www.neichen-eifel.de](http://www.neichen-eifel.de)

### Adventsabend in der Krippen-Gasse 30.11.2024



Zum Beginn der Adventszeit ist die Idee entstanden, einen gemütlichen Adventsabend zu organisieren. Die Erlöse der veräußerten Weihnachtsbasteleien, bis hin zum Weihnachtsgebäck, sowie der angebotenen Speisen und Getränke, werden der Villa Kunterbunt (Nachsorgezentrum für krebs-, chronisch- und schwerstkranken Kinder und deren Familien in Trier), gespendet.

Am Donnerstag, den 24. Oktober 2024, um 19:00 Uhr, laden wir alle interessierten Neichener Bürger zur detaillierten Planung und weiteren Ideenfindung recht herzlich ein.

Wir freuen uns über eine zahlreiche Teilnahme.

*Peter Annen, Ortsbürgermeister*



**Nitz**

### Sitzung des Ortsgemeinderates

Am Montag, den 21.10.2024, findet um 18.00 Uhr im Gemeindehaus in Nitz eine öffentliche/nichtöffentliche Sitzung des Ortsgemeinderates statt.

#### Tagesordnung:

##### I. Nichtöffentlicher Teil:

1. Grundstücksangelegenheiten

##### II. Öffentlicher Teil (ca. 19.00 Uhr):

1. Verpflichtung eines Ratsmitgliedes
2. Annahme von Spenden
3. Einführung digitale Ratsarbeit
4. Mittelanmeldung Haushalt 2025-2028

*Manfred Ant, Ortsbürgermeister*



**Reimerath**

[www.reimerath.de](http://www.reimerath.de)

### Brennholzbestellung für 2025

Die Ortsgemeinde bietet pro Haushalt bis 5 fm Brennholz zum Preis von 45,00 EUR / fm, lang gerückt am Weg an. Das bestellte Brennholz darf nur für den Eigenbedarf verwendet und nicht weiter veräußert werden. Bitte den Bestellschein bis zum 15.11.2024 beim Ortsbürgermeister abgeben.

Den im Amtsblättje veröffentlichen Brennholzbestellschein 2025 für die Ortsgemeinden benutzen. Es kann nur Buchen- und Eichenholz bestellt werden.

*Matthias Schneider, Ortsbürgermeister*



**Retterath**

[www.retterath-eifel.de](http://www.retterath-eifel.de)



*Liebe Mitbürger und Mitbürgerinnen der Ortsgemeinde Retterath.*

**Wir möchten gemeinsam mit euch und den Kindern den Tag mit einer Holzammel-Aktion für unser St. Martinsfeuer beginnen.**

Wie einige von euch noch wissen, war das bis auf vor ein paar Jahren noch gang und gebe, dass die Väter mit Ihren Kindern für das St. Martinsfeuer frisches und hoffentlich auch trockenes Holz mit sammeln. Diese schöne Tradition möchten wir wieder ins Leben rufen.

Im Anschluss gibt es eine Kleinigkeit zum Naschen für unsere fleißigen Sammler am Feuerwehrhaus.

<b>Wann:</b>	Am 19.10.2024 um 09:00 Uhr
<b>Wer sammelt:</b>	Jeder ist herzlich Willkommen uns dabei zu unterstützen
<b>Treffpunkt:</b>	Grüngutstelle in Retterath
<b>Mittel:</b>	Für Traktoren und Ladeflächen ist ausreichend gesorgt. Bitte passende Kleidung anziehen

*Wir freuen uns auf zahlreiche Helfer und Helferrinnen.*

*Herzliche Grüße, euer Ortsgemeinderat.*

### Brennholzbestellung für 2025

Die Brennholzbestellung für das kommende Jahr bitte ich mit dem im Amtsblatt veröffentlichten Vordruck bis spätestens zum 31. Oktober 2024 vorzunehmen. Die Bestellmenge und Preise gegenüber dem Vorjahr bleiben unverändert. Das Holz wird ausschließlich an Selbstwerber abgegeben. Mit der Abgabe des Bestellscheines muss, sofern das Sägen im Wald, das durch den Käufers vorgesehen ist, einmalig der Motorsägeschein (Kopie) mit vorgelegt werden.

*Lothar Schulz, Ortsbürgermeister*



**Sassen**

[www.sassen-eifel.de](http://www.sassen-eifel.de)

### Öffentliche Auslegung der 1. Änderung des Bebauungsplanes „Erweiterung Ferienpark Heilbachsee“ gemäß § 3 Abs. 2 Baugesetzbuch (BauGB)

#### I. Auslegungsbeschluss

In der öffentlichen Sitzung am 13.03.2023 hat der Gemeinderat Sassen die während der frühzeitigen Beteiligung der Öffentlichkeit sowie der Behörden und sonstigen Träger öffentlicher Belange eingegangenen Stellungnahmen abgewogen und die öffentliche Auslegung der Planunterlagen beschlossen.

#### II. Geltungsbereich

Der räumliche Geltungsbereich des 1. Änderungsplanes zum Bebauungsplan „Erweiterung Ferienpark Heilbachsee“ ist in der nachfolgenden Abbildung mit Strichlinie umrahmt dargestellt.

#### III. Auslegungsdauer

Die Entwurfsunterlagen, bestehend aus Planzeichnung, textlichen Festsetzungen, Begründung sowie den wesentlichen, bislang vorliegenden umweltbezogenen Stellungnahmen, liegen in der Zeit vom

**28.10.2024 bis einschließlich 28.11.2024**

bei der Verbandsgemeindeverwaltung Kelberg, Dauner Str. 22, Abteilung Organisation und Bauen, 1. Obergeschoss, Zimmer 218, während der allgemeinen Dienststunden von

Montag bis Donnerstag	von 8:30 Uhr bis 12:00 Uhr
Montag bis Mittwoch	von 14:00 Uhr bis 16:00 Uhr
Donnerstag	von 14:00 Uhr bis 18:00 Uhr
Freitag	von 8:30 Uhr bis 12:30 Uhr

zur Einsichtnahme öffentlich aus.

Während der Auslegungsfrist können Stellungnahmen schriftlich oder während der Öffnungszeiten zur Niederschrift bis zum Ende der Veröffentlichungsfrist vorgebracht werden. Ihre Stellungnahme kann auch an folgende E-Mail-Adresse gesendet werden: [bauleitplanung@vgv-kelberg.de](mailto:bauleitplanung@vgv-kelberg.de). Nicht fristgerecht abgegebene Stellungnahmen können bei der Beschlussfassung über den Bebauungsplan gemäß § 4a Abs. 6 BauGB unberücksichtigt bleiben, sofern die Gemeinde deren Inhalt nicht kannte und nicht hätte kennen müssen und deren Inhalt für die Rechtmäßigkeit des Bebauungsplanes nicht von Bedeutung ist.

Für den Geltungsbereich der 1. Änderung des Bebauungsplanes „Erweiterung Ferienpark Heilbachsee“ sind folgende Arten umweltbezogener Informationen verfügbar und können während der öffentlichen Auslegung eingesehen werden:

- **Fachbeitrag Naturschutz** sowie
- **Stellungnahmen von Behörden und sonstigen Trägern öffentlicher Belange** zur Ableitung von Niederschlagswasser und Starkregenergie, zum Immissionsschutz, zum Schutz des Bodens, zu Eingriffs- und Ausgleichsbilanzierung und Kompensationen, insbesondere aus forstrechtlicher Sicht.

Der Planentwurf sowie alle auszulegenden Unterlagen können während des obengenannten Zeitraums auch im Internet auf der Seite der VG Kelberg unter [www.kelberg.de](http://www.kelberg.de) über den Pfad: Aktuelles – OG Sassen, 1. Änderung des Bebauungsplanes „Erweiterung Ferienpark Heilbachsee“ abgerufen werden.

Die Offenlage der 1. Änderung des Bebauungsplanes „Erweiterung Ferienpark Heilbachsee“ wird hiermit öffentlich bekanntgemacht.

*Ortsgemeinde Sassen*

*Sassen, der 14.10.2024*

*gez. Richard Schmidt, Ortsbürgermeister*

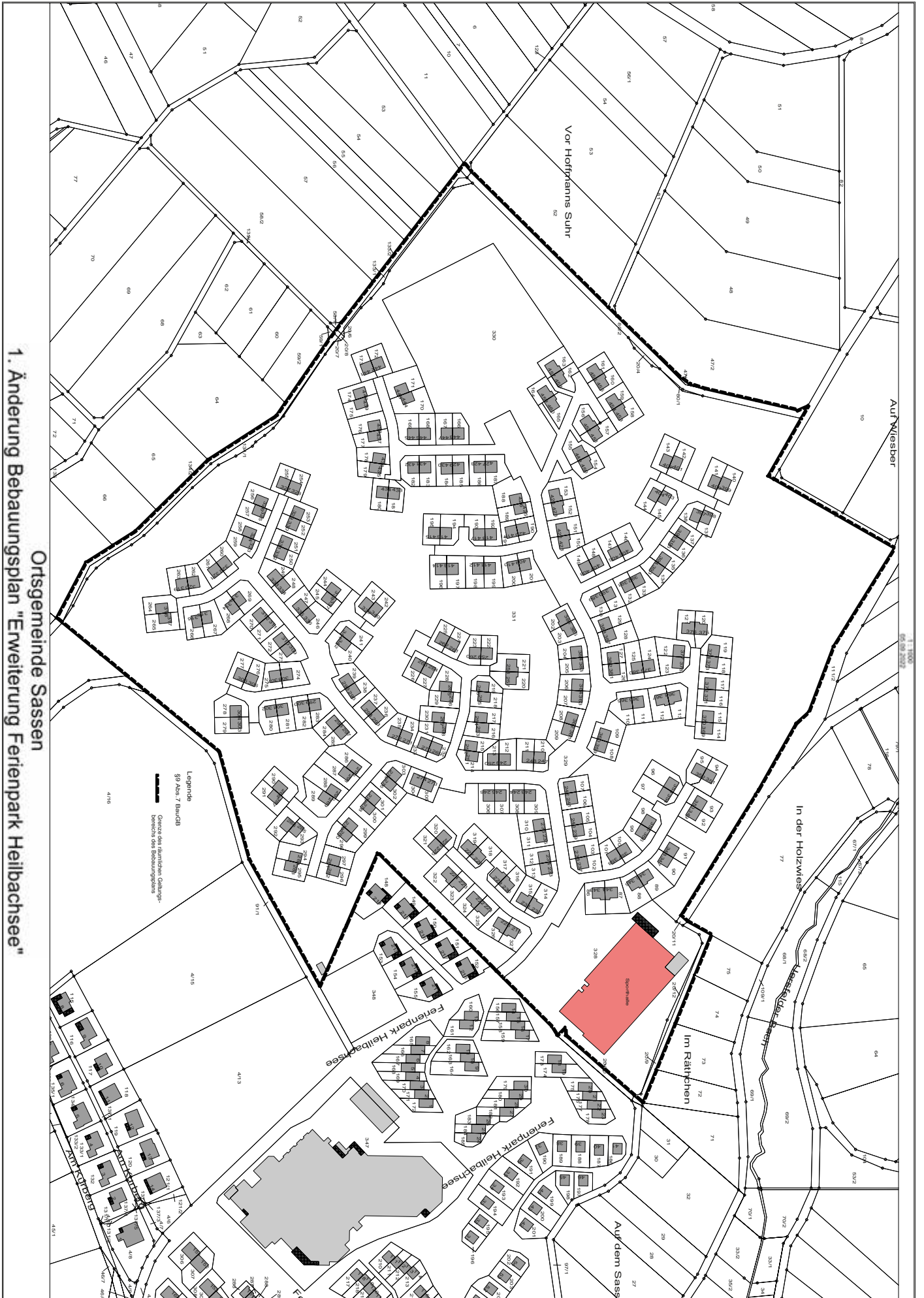

Ortsgemeinde Sassen  
1. Änderung Bebauungsplan "Erweiterung Ferienpark Heilbachee"



# Uersfeld

www.uersfeld.de

## Sitzung des Ortsgemeinderates

Am Montag, den 21.10.2024, findet um 19.00 Uhr in der Backstube in Uersfeld eine öffentliche/nichtöffentliche Sitzung des Ortsgemeinderates statt.

### Tagesordnung:

#### I. Öffentlicher Teil:

1. Einwohnerfragestunde

2. Einführung digitale Ratsarbeit
3. Wahl Rechnungsprüfungsausschuss
4. Informationen der Touristik GmbH
5. Sachstand und Auftragsvergaben für die energetische Dachsanierung sowie Einbau einer Photovoltaik- und Blitzschutzanlage am Bürgersaal
6. Informationen des Ortsbürgermeisters / Verschiedenes

#### II. Nichtöffentlicher Teil:

1. Grundstücksangelegenheiten
2. Bauanträge / Bauvoranfrage

Andreas Daniels, Ortsbürgermeister

## NICHTAMTLICHER TEIL



## WIR GRATULIEREN

### Unsere Altersjubilare

#### Am 19. Oktober 2024 vollenden

Frau Ursula Braun, Kelberg-Hünerbach,  
das 90. Lebensjahr,

Herr Alois Krämer, Bodenbach,  
das 81. Lebensjahr,

Frau Vira Ostrianina, Uersfeld,  
das 74. Lebensjahr und

Frau Rosemarie Widdig, Beinhausen,  
das 72. Lebensjahr.

#### Am 21. Oktober 2024 vollenden

Herr Johann Neunheuser, Kelberg-Köttelbach,  
das 85. Lebensjahr und

Herr Albert Michels, Oberelz,  
das 72. Lebensjahr.

#### Am 23. Oktober 2024 vollendet

Frau Jutta May-Franke, Mannebach,  
das 82. Lebensjahr.

#### Am 24. Oktober 2024 vollenden

Frau Maria Daheim, Arbach,  
das 94. Lebensjahr und  
Herr Arnold Michels, Katzwinkel,  
das 75. Lebensjahr.

#### Am 25. Oktober 2024 vollenden

Herr Willi Kirst, Bongard,  
das 77. Lebensjahr,  
Herr Martin Schneider, Boxberg,  
das 72. Lebensjahr,

Frau Brigitte Seifert, Kelberg,  
das 71. Lebensjahr und

Frau Nadiia Pelepets, Uersfeld,  
das 70. Lebensjahr.

**Wir gratulieren den Jubilaren und wünschen alles Gute und viel Glück im neuen Lebensjahr.**

von der Sparkassenstiftung der Kreissparkasse Vulkaneifel. Mit diesem Geld konnten Wandfarbe und ein großer Teil der Möbel gekauft werden. Der Rest wurde aus der Kasse des Fördervereins bezahlt. Um weitere Kosten zu sparen, übernahmen freiwillige Eltern die Renovierung. Heraus kam ein heller, freundlicher und gemütlicher Raum, der von den Kindern gern genutzt wird und als Ruheraum fungiert. Herzstück der Bibliothek ist ein Wandbild, das eine der Erzieherinnen gezaubert hat.

Im Anschluss steuerte auch die VR Bank RheinAhrEifel eG 500 Euro dazu, um neue, aktuelle Bücher und eine Toniebox anschaffen zu können.

Der Vorstand bedankt sich herzlich für die großzügigen Spenden und die tatkräftige Unterstützung!



*Kita-Leitung und Förderverein freuen sich über finanzielle Unterstützung für Kita-Bibliothek. V. l. n. r.: Tessa Koch (1. Vorsitzende des Fördervereins), Sarah Schüller (Leiterin der Kita Regenbogen), Ramona Pingel (2. Vorsitzende des Fördervereins) und Daniel Abele (VR Bank RheinAhrEifel eG)*



*Der gemütliche, helle Raum wird von den Kindern sehr gut angenommen.*



## KINDERGARTENNACHRICHTEN

### Kindertagesstätte „Regenbogen“ Uersfeld



#### Kita-Bibliothek erstrahlt in neuem Glanz

Eine dunkle Holzverkleidung an den Wänden, ein alter roter Linoleumboden, in die Jahre gekommene Rollos an den Fenstern, eine Matratze auf dem

Boden mit ein paar gespendeten Kissen sowie alte Bücherregale. So sah die kleine Bibliothek der Kita Regenbogen in Uersfeld zuvor aus. Dunkel und nicht sehr gemütlich. Der Förderverein und das Team des Kindergartens wollte das gern ändern. So plante der Vorstand des Fördervereins für die Kita, in Abstimmung mit dem Team, ein kinderfreundliches Inneneinrichtungskonzept mit fröhlichen Farben und robusten Möbeln.

Dann warb der Vorstand um finanzielle Unterstützung für dieses schöne Projekt und bekam eine großzügige Spende über 2.000 Euro

## Einladung zur ordentlichen Mitgliederversammlung des Fördervereins der Kita St. Vinzenz Kelberg e. V.



Wir laden alle Mitglieder und diejenigen die noch Mitglied bei uns werden möchten zur ordentlichen Mitgliederversammlung des Fördervereins der

Kita St. Vinzenz Kelberg e. V. ein.

Die Versammlung findet am 07.11.2024 um 19.30 Uhr in der Kindertagesstätte St. Vinzenz in Kelberg statt.

### Tagesordnungspunkte:

1. Begrüßung durch die 1. Vorsitzende
2. Tätigkeitsbericht / Rückblick des letzten Jahres
3. Kassenbericht
4. Bericht des Kassenprüfers
5. Entlastung des Kassenwarts
6. Entlastung des Vorstands
7. Abberufung und Neuwahlen des Vorstands
8. Wünsche und Anträge
9. Dank- und Schlussworte

Weitere Tagesordnungspunkte müssen spätestens 48 Stunden vorher beim Vorstand eingereicht werden.

Wir freuen uns auf rege Teilnahme und zahlreiches Erscheinen.

*Mit freundlichen Grüßen,  
Sophia Schneider  
1. Vorsitzende*

## Förderverein & Elternausschuss der Kita Kelberg



**Danke – für einen tollen  
Kinderbasar am 28.09.2024**



Wir bedanken uns herzlich bei allen Mitwirkenden und Besuchern die uns dabei unterstützt haben, einen tollen und erfolgreichen Basar zugunsten des Kindergartens zu veranstalten. Insgesamt konnten wir aus dem Kuchenverkauf, den Spenden und den Tischgebühren eine Summe von 440,80€ für die Kinder der Kita Kelberg einnehmen. Es war ein rundum gelungener Basar!

### Endlich neue Fahrzeuge!



Vor Kurzem hat unsere Kindertagesstätte eine Spende der Firma Krämer Bau in Kelberg in Höhe von 1000€ erhalten. Von diesem Geld konnten wir endlich neue Fahrzeuge für unseren Spielplatz anschaffen. Die Kinder freuen sich jetzt schon, diese so schnell wie möglich auszutesten. Das gesamte Team der Kita Kelberg sowie alle Kinder möchten sich ganz herzlich bei der Firma Krämer Bau für die großzügige Spende bedanken!



## SCHULNACHRICHTEN

### Freie Kursplätze an der Junior Uni Daun!

Liebe Eltern, liebe Studierende,  
seit dem 09.09. bis zum 14.12. laufen unsere aktuellen Kurse für das Herbstsemester und im Zeitraum vom 21.10. – 26.10. die Herbstferien an der Junior Uni in Daun!

Wir haben noch einige offene Kurse für unterschiedliche Altersgruppen:

- Stress erkannt – fast gebannt!
- Prompt Writing – Inspiration auf Knopfdruck
- Antennenkiste
- Zukunftswerkstatt! Deine Stärken entdecken - Deine Zukunft gestalten
- Nachhaltigkeit Next Level - Dein Einfluss zählt
- Orientieren ohne digitale Technik
- Alle haben Rechte! Ich weiß was ich darf!
- Kosmos im Kopf - Die Magie des Gehirns

Auf unsere Homepage unter <https://kurse.junior-uni-daun.de/Seminare/> findet ihr alle Kurse! Schaut gerne vorbei und lasst euch von unserem großen Kursprogramm inspirieren.

Für weitere Fragen stehen wir dir sehr gerne unter [info@junior-uni-daun.de](mailto:info@junior-uni-daun.de) oder unter der Nummer 06592 712 8800 zur Verfügung.

## MITTEILUNGEN ANDERER BEHÖRDEN UND STELLEN

### Warnung vor gefälschten Steuerbescheiden

#### Neue Betrugsmasche

Nach schon bekannten Betrugsversuchen per Telefon, SMS oder E-Mail und gefälschten QR-Codes, die das Ziel haben, Zahlungen auf Konten von Straftätern zu veranlassen, sind nun auf dem Postweg versandte gefälschte Steuerbescheide bekannt geworden, mit denen versucht wird, Geld von möglichen Opfern zu kassieren.

In verschiedenen Bundesländern, unter anderem auch in Rheinland-Pfalz, erhielten Bürgerinnen und Bürger vermeintlich Post vom Finanzamt. Der Inhalt: Ein Steuerbescheid mit Zahlungsaufforderung auf ein Konto bei der Sparkasse Weser-Elbe.

Bei den Schreiben handelt es sich jedoch um Fälschungen.

Woran kann man einen solchen gefälschten Steuerbescheid erkennen?

Auch wenn ein Steuerbescheid auf den ersten Blick echt wirkt, sind etliche Angaben falsch oder fehlen:

- Adresse und Name des Finanzamts sind falsch.
- Die Rufnummer ist nicht existent.
- Steuernummer und/oder IdNr. stimmen nicht.
- Die angegebene Internetseite: [www.finanzverwaltungen.de](http://www.finanzverwaltungen.de) ist falsch.
- Der im Adressfeld in kleiner Schriftgröße angegebene Adressat: „Finanzbehörden der Bundesrepublik Deutschland“ ist falsch,
- Stempel/Logo mit Bundesadler am Ende des Schreibens stimmen nicht.
- Es fehlt eine Rechtsbehelfsbelehrung.
- Die angegebene Kontoverbindung ist ungewöhnlich (z.B. Bank mit Sitz außerhalb des Bundeslandes).

Das Landesamt für Steuern rät Bürgern, wachsam zu sein und bei Bescheiden darauf zu achten, ob diese ungewöhnlich aussehen oder widersprüchliche Angaben enthalten. Es empfiehlt sich z.B., die Steuernummern, die Angaben zum Finanzamt oder die äußere Aufmachung des Bescheids mit vorherigen Bescheiden zu vergleichen. Im Zweifel sollten Bürger das für sie zuständige Finanzamt kontaktieren, bevor Zahlungen geleistet werden. Bei Vorliegen eines gefälschten Steuerbescheids wird geraten, umgehend eine Anzeige bei der Polizei zu erstatten.

Sollte ein SEPA-Mandat vorhanden sein, so werden Zahlungen automatisch abgebucht. Die Nutzung des SEPA-Lastschriftverfahrens auch im Zahlungsverkehr mit dem Finanzamt ist daher ratsam, da Betrugsmöglichkeiten durch falsche Zahlungsaufforderungen vermieden werden können.

## Wie geht's nach dem Abi weiter?

### Online-Seminar der Berufsberatung für engagierte Eltern

Die Online-Seminar-Reihe der Berufsberatung für Eltern, die ihren Kindern kompetent beim Übergang in Beruf oder Studium helfen wollen, geht weiter: Am Montag, 4. November, geht es zwischen 17 und 18 Uhr um die Frage, welche Möglichkeiten der Nachwuchs mit Abitur und Fachhochschulreife hat. Das Angebot richtet sich an Väter und Mütter, die helfen wollen, deren eigene Ausbildung aber bereits viele Jahre zurückliegt und die sich deshalb unsicher fühlen. Die Teilnahme an der Skype-Veranstaltung ist wie immer kostenlos. Anmeldung: <https://www.jugendberufsagentur-koblenz.de/events/>  
**Nähere Informationen: 02651 – 950 333.**

### Neuer Weg zum Kindergeld: Familienkasse schreibt Familien direkt nach Geburt an

**Familien brauchen nach der Geburt ihres Kindes ab sofort nicht mehr selbst die Initiative für die Beantragung von Kindergeld ergreifen.**

#### Vereinfachung für Familien mit Neugeborenen

Seit Anfang des Jahres 2024 erhalten Familien direkt nach Geburt ihres Kindes ein Begrüßungsschreiben der Familienkasse mit einem QR-Code. Dieser führt über einen persönlichen Zugangscode direkt zu dem größtenteils vorausgefüllten Onlineantrag auf Kindergeld. Der Antrag kann komplett papierlos eingereicht werden. Nachweise müssen nicht mehr beigelegt werden.

Familien müssen also ab sofort nicht mehr selbst die Initiative ergreifen. Sie erhalten bereits kurze Zeit nach der Geburt des Kindes automatisch Post von der Familienkasse.

#### Digitale Angebote erleichtern den Zugang zu den Leistungen

Die Angebote der Familienkasse sollen alle Anspruchsberechtigten erreichen und leicht zugänglich sein. Darum baut die Familienkasse ihre Online-Angebote kontinuierlich aus. Anträge auf Kindergeld und Kinderzuschlag können komplett online über BundID eingereicht werden. Dort kann die bevorzugte Identifizierungsart gewählt werden (zum Beispiel: ELSTER, eID). Sämtliche Mitteilungen und Nachweise können direkt online übermittelt werden.

Hinweise zum Datenschutz sowie alle Informationen rund um die Leistungen der Familienkasse finden sich online unter [www.familienkasse.de](http://www.familienkasse.de).

Auch viele weitere Dienstleistungen der Agentur für Arbeit sind online nutzbar. „Unsere eServices bieten sehr gute und sichere Zugangs- und Kommunikationsmöglichkeiten“, so Nadine Mattes, operative Geschäftsführerin der Agentur für Arbeit Trier. „Von der online Arbeitssuchendmeldung bis zum Hochladen des Antrags auf Arbeitslosengeld geht alles unkompliziert und schnell. Auch die Kommunikation zwischen Beratungsfachkraft und Kundin oder Kunden kann über die Postfachnachricht erfolgen und ist sicherer als eine E-Mail!“ Und über die BA-mobil App sind die Services sogar von unterwegs nutzbar.

BA-mobil steht im Apple App Store für iOS bzw. im Google Play Store für Android zur Verfügung.

### 5 Azubis haben Ausbildung im Finanzamt Wittlich begonnen

#### Zwei Jahre Theorie und Praxis führen zur Beamtenlaufbahn als Finanzwirt

Im Finanzamt Wittlich haben 5 Auszubildende am 1. Oktober 2024 ihre Ausbildung zur Finanzwirtin bzw. zum Finanzwirt begonnen. Rheinland-Pfalz-weit wurden insgesamt 100 Nachwuchskräfte an den 22 Finanzämtern des Landes eingestellt. Sie erhalten acht Monate theoretische Ausbildung an der Landesfinanzschule in Edenkoben/Pfalz und 16 Monate praktische Ausbildung im Finanzamt. Die Auszubildenden werden ab dem ersten Tag ihrer Ausbildung in ein Beamtenverhältnis übernommen.

Die Ausbildung vermittelt ein breites steuerliches Wissen und bietet abwechslungsreiche Tätigkeiten und vielseitige Einsatzmöglichkeiten. Diese reichen von der Bearbeitung von Steuererklärungen im Innendienst bis zum Einsatz im Außendienst, z. B. die Prüfung von Unternehmen im Bereich der Lohnsteuer- oder der Umsatzsteuerprüfung.

Flexible Arbeitszeitmodelle ermöglichen die Vereinbarkeit von Beruf und Familie.

Voraussetzung für die zweijährige Ausbildung ist mindestens der Sekundarabschluss I.

Bereits jetzt ist es möglich, sich für das nächste Jahr zu bewerben. Informationen sowie Berichte über persönliche Erfahrungen von Auszubildenden gibt es auf Instagram unter: [karriere.finanzamt](https://www.instagram.com/karriere.finanzamt) oder im Internet unter <https://lftst.rlp.de/ausbildung-karriere>

## SPRECHTAGE + TERMINE

### Einladung zur Gruppe „Der Weg zum Wunschgewicht“ in Kelberg-Hünerebach

Das Treffen findet im Gemeindehaus in Hünerebach am letzten Donnerstag eines Monats um 19:00 Uhr statt. Das nächste Treffen ist am 31. Oktober, usw.

Das Hauptthema stimmen wir mit der Gruppe ab. Danach klären wir einige Fragen, tauschen unsere Erfahrungen aus und unterstützen uns gegenseitig bei unserem Ziel, ein Wunschgewicht zu erreichen. Unsere ärztlich geprüfte Gesundheitsberaterin GGB beantwortet Fragen zu „Schlank ohne Hungern“ und zu „Ernährungsbedingte Erkrankungen“.

Ein Heilpädagoge leitet die Gruppe ehrenamtlich. Dabei begleitet uns unsere Gesundheitsberaterin.

Es sind noch einige Plätze frei. Bei Interesse meldet Euch bitte unter WhatsApp oder unter der Telefonnummer: 01590 8632 667

Gebt diese Infos bitte auch weiter! Die Teilnahme ist kostenlos und Ihr seid herzlich eingeladen. Jeder ist willkommen.

-Anzeige -

### ambulant Eifel - Pflegeteam Tanja Kracht

Ihre ambulante Pflege im Landkreis Vulkaneifel

..... Telefon 02692/26899100 oder 0160/93258149

## AUS VEREINEN UND VERBÄNDEN

### Beinhausen/Boxberg/Neichen

#### Spvgg Struth



#### Ergebnis vom 13.10.2024

Spvgg Struth – SG Boos 1:6  
**Torschütze:** Nils Reuter (1:5)

#### Vorankündigung

Samstag, 19.10.2024, 17.30 Uhr in Wallenborn  
 SG Neunkirchen-Steinborn II – Spvgg Struth

### Bongard

#### SV Bongard e.V.



#### Ergebnisse

**Herren**  
**1. Mannschaft**  
 Kreisliga B12  
 Sa, 12/10/24 SGI - TuS Ahabach II 2:2  
**2. Mannschaft**

Reserveklasse  
 So, 13/10/24 SG Nusbaum III - **SG II** 3:2

**Frauen**  
**1. Mannschaft**  
 Rheinlandliga  
 So, 13/10/24 SC 13 Bad Neuenahr II - **SG I** 9:3

**2. Mannschaft**  
**Kreisklasse**  
 Sa, 12/10/24 DJK Wutzerath II - **SG II** 0:4

#### Vorankündigung

**Herren**  
**1. Mannschaft**  
 Kreisliga B12  
 So, 20/10/24 SV Nohn - **SG I** 14:30 Uhr in Nohn  
 Mi, 23/10/24 **SG I** - SG Boos 20:00 Uhr in Waldkönigen

**2. Mannschaft**  
 Reserveklasse  
 So, 29/09/24 **SG II** - SG Mötsch III 12:00 Uhr in Waldkönigen  
**Frauen**  
**1. Mannschaft**  
 Rheinlandliga  
 So, 20/10/24 **SG I** - SV Rengsdorf 15:30 Uhr in Dreis-Brück

## 2. Mannschaft

Kreisklasse

So, 29/09/24 **SG II** - DJK Utscheid 13:00 Uhr in Dreis-Brück

### Neue Kurse Rückenfit & Dance-Aerobic

Beginn der neuen Kurse ist am 07/11/24 im Bürgerhaus Bongard.

Dance-Aerobic 18:45 Uhr - 19:45 Uhr

Rückenfit 19:50 Uhr - 20:50 Uhr

Neue Kursgebühren für Vereinsmitglieder 30,-€ / Kurs (10 Einheiten)

Neue Kursgebühren für Nicht-Vereinsmitglieder 70,-€ / Kurs (10 Einheiten)

Anmeldungen noch unter SV-Bongard@web.de möglich.

## Kelberg

### Eifelverein - Ortsgruppe Kelberg i.L.



#### Sonntag, 20. Oktober: Vulkane und prima Aussichten...

Die Relikte vulkanischer Tätigkeiten sind im „Berlinger Land“ unübersehbar. „Alter Voss“ mit „Befreiungsbuche“, Ernstberg, Scharteberg, Dietzenley, Rockeskyller Kopf – die Liste der uns umgebenden, unverkennbaren Landmarken scheint nahezu endlos.

Wunderschöne Aussichtspunkte, gepflegte Naturschutzgebiete, ein klammartiges Bachtal und einige „bergbautechnische Aufschlüsse“ machen die Rundwanderung obendrein zu einem trefflichen Vergnügen. Die Schönheit der Region erfahren wir auf einer ca. 12 km langen Wandertour ab Berlingen über „Alter Voss/Befreiungsbuche“, Auf Ebend (aufgelassener Basaltlava-Steinbruch), NSG Kirchweiler Rohr, Feuerberg (aktiver Steinbruch), NSG Seiderath und Berlinger Bachklamm.

Eine Schlusseinkehr vor Ort ist eingeplant. Bitte an Rucksackverpflegung für die Pausen unterwegs denken.

Treffpunkt zur Abfahrt nach Berlingen (Mitfahrmöglichkeit) ist um 11:00 Uhr am Marktplatz in Kelberg. Mitwandern kann wie immer jeder, unabhängig von der Mitgliedschaft im Eifelverein.

Weitere Infos gibt's bei den Wanderführern Harald Emmerichs u. Annemie Färber unter Tel. 02653/913377 oder eifelwandervogel@online.de

### DJK Kelberg 1926 e.V.



#### Ergebnis Kreisliga A

DJK Kelberg – SG DIST-Idesheim 4:2  
(1:0 / 36' Alexander Welter; 2:1 / 49' & 3:1 / 52' Niklas Peters;  
4:1 / 59' Robin Schend)

#### Vorschau Kreisliga A

Samstag, 19.10., um 19:30 Uhr in Nusbaum  
SG Nusbaum – DJK Kelberg

#### Ergebnis Kreisliga C

DJK Kelberg II – SG Darscheid/Mehren II 2:2  
(1:0 / 30' Jannik Klapperich; 2:2 / 82' Matteo Gerhards)

#### Vorschau Kreisliga C

SPIELFREI da die SSV Herschbroich abgemeldet hat

### DJK Kelberg / Kinderleichtathletik



#### Auftakt zur Cochem – Zeller Crosslauf – Serie 2024

Am vergangenen Sonntag präsentierten wir uns in Bremm beim ersten von drei Rennen zur Crosslauf – Serie. Mit 12 Athleten/innen der DJK Kelberg waren wir zusammen mit der TSV Bullay – Alf der am stärksten vertretene Verein. Beim Start zum 300 Meter Lauf konnten wir noch etwas Sonne genießen. Auf der Wendepunktstrecke, versehen mit einigen großen Pfützen, platzierten sich Till Schaar, Luise Schürmann und Mira Blick sehr

gut. Gleich 7 Läufer/innen von insgesamt 22 im 1000 Meter Lauf trugen das leuchtend gelbe Laufshirt der DJK Kelberg. Der Rundkurs ist sehr tückisch, geht es doch 900 Meter überwiegend bergab und die letzten 100 Meter erbarmungslos steil bergauf, muss an der Nähe zum Bremmer Calmont liegen. Hier entschied Lucia Schaar mit einer Nasenspitze Vorsprung den Lauf für sich, obwohl sie vor dem brutalen bergauf Abschnitt noch 20 Meter hinter Leni Fuchs vom TSV Bullay – Alf lag. Ein Stück harte Arbeit, Bravo Lucia. Einen ähnlichen Kampf um Gesamtplatz fünf und sechs lieferten sich Mika Schürmann und Max Friedrichs, der Max für sich entscheiden konnte.

Den 1. Platz der Altersklasse MK U 10 ging an Nathanael Schilling. Des weiteren erreichten jeweils in ihrer Altersklasse Lina Blick den 4. Platz, 3. Platz Jonas Wagner und Maja Rübenach 6. Platz. Dann hatten wir noch mit Jan Gilles einen Doppelstarter in Bremm. Jan erzielte in seiner Klasse M 35 jeweils den 1. Platz über 4000 m als auch über 8000 m. Das sind gute Aussichten auf den 2. Lauf zur Serie, der am 3.11.24 in Kaisersesch ausgetragen wird.

### St.-Sebastianus Schützenbruderschaft Kelberg, die Gewehr- u. Bogenschützen



Beim Herbstabschluss-Schießen des Bezirksverbandes Maria-Laach, sind die Kelberger Schützen mit 2 Mannschaften angetreten.

In der Schützenklasse belegten wir mit einer ganz ordentlichen Leistung leider keinen Platz auf dem Treppchen. Martina Müller hatte im Stechen um Platz 2 leider nicht das Glück auf ihrer Seite. Dafür

lief es bei unserer Jugend wieder hervorragend.

In der Schülerklasse erreichte Felix & Jonas Bühning und Anna-Lena & Tobias Rieder zum 3. Mal in Folge den 1. Platz mit 114 Ringen. Tobias Rieder wurde tagesbester Einzelschütze mit 29 Ringen, gestochen 9. Jan Schomisch war als einziger Jungschütze für Kelberg am Start und holte mit einer zusammengewürfelten Mannschaft aus Kaisersesch, Höchstberg u. Kelberg den 1. Platz in der Mannschaftswertung mit sagenhaften 119 Ringen. Darüber hinaus bewies Jan nicht nur seine Treffsicherheit, sondern bewahrte auch im Stechen die Nerven und ist nun Bezirks-Jungschützen-Scheibenprinz und damit zugelassen zum Bezirksjungschützentag in 2025.

Wir gratulieren herzlich und sind stolz auf die hervorragende Leistung!



2. v.l.: Jonas Bühning, Tobias & Anna-Lena Rieder; es fehlen: Felix Bühning, Jan Schomisch

## Sonstige

### DJK Müllenbach Jugend triumphiert gegen TTC Karla III

Müllenbach. Die Tischtennisjugend der DJK Müllenbach feierte am vergangenen Wochenende einen spannenden 6:4-Sieg gegen den TTC Karla III in der 1. Kreisklasse der Jugend 19.

Besonders hervorzuheben ist die Leistung von Marius Bonzelet, der sowohl im Einzel als auch im Doppel an der Seite von Jonas Lenarz überzeugte. Auch Jonas Lenarz und Tom Wissen steuerten wertvolle Punkte mit ihren Siegen in den Einzeln bei. Aaron Jordan kämpfte tapfer, musste sich jedoch in beiden Einzeln im Entscheidungssatz geschlagen geben.

Die Jugendmannschaft der DJK Müllenbach zeigte in diesem Spiel einmal mehr ihre kämpferische Stärke und ihren Teamgeist. Mit die-

sem Sieg festigen sie ihre Position in der Liga und blicken optimistisch auf die kommenden Begegnungen.



v.l. Aaron Jordan, Jonas Lenarz, Marius Bonzelet, Tom Wissen

## NABU-Gruppe Daun e.V. - Pflegeinsatz am Weinfelder Maar



Zusammen mit dem Verband der Pflege- und Adoptivfamilien führt der NABU-Daun im Auftrag der Oberen Naturschutzbehörde auch in diesem Jahr wieder an 2 Samstagen Pflegemaßnahmen am Weinfelder Maar durch. Diese Maßnahmen stehen

im Zusammenhang mit der Realisierung des LEADER-Projektes „Dauner Maarlandschaft“. Für das Weinfelder Maar wurde als Zielsetzung des Projektes eine Annäherung an das Aussehen früherer Tage festgelegt. Diesem Ziel dient die Entbuschung bestimmter Hangbereiche wie auch die Beweidung mit Ziegen und Schafen. Von dem Offenhalten des Geländes profitieren lichtliebende Pflanzen, eine Vielzahl von Insekten und auch die seltene Schlingnatter. Auch das Maar selbst wird dadurch sichtbarer.

Bei den kommenden Arbeitseinsätzen wird die unterhalb der Arbeitseinsätze des vergangenen Jahres liegende Fläche nach 10 Jahren wieder entbuscht. Der obere Teil kann nicht maschinell bearbeitet werden, so dass Handarbeit gefragt ist. Das abgeschnittene Strauchwerk wird aus dem Gelände gezogen, um es dann in Erosionsrinnen und -gräben, die sich im Laufe der Zeit gebildet haben, einzubauen. Verbrannt wird nur ein kleiner Teil.

Arbeit ist für Groß und Klein (!) vorhanden. Arbeitshandschuhe sind unbedingt erforderlich, wie auch alte Kleidung wegen möglichen Funkenflugs. Astscheren zum Zerkleinern des Strauchwerks sind günstig und Helfer mit Motorsägen ganz besonders willkommen. Die Akteure von NABU und der Pflege- und Adoptivfamilien würden sich über tatkräftige Unterstützung durch weitere Freiwillige freuen. Wie immer stehen Speis und Trank zur Verfügung.

**Treffpunkt: 26.10. und 02.11.2024 ab 9:00 Uhr am Arbeitsplatz des Vorjahres.**

**Parken: Kleiner Parkplatz am Maarsattel; Alternative Anfahrt für Ortskundige: Wirtschaftstor am Winkelbachhang. Das üblicherweise verschlossene Tor wird für die Helfer geöffnet. Anfahrtskizze auf [www.nabu-daun.de](http://www.nabu-daun.de).**

## Betreuungsverein SKFM für den Kreis Daun e. V.

Erben und Vererben - Schenken mit warmer Hand.

Das Testament, das Vermächtnis, die Schenkung...

Fragen rund um das Erbrecht!

Infoabend mit Notar Dr. Pichler, Daun am 5. November 2024 um 18.00 Uhr in der Kreissparkasse Vulkaneifel, Daun, Leopoldstraße 13. Der Eintritt ist frei.

## Förderverein Eifeltierheim e.V.

Am 27.09.24 wurde in Bodenbach ein nachweislich mit Rattengift vergifteter Kater aufgefunden. Dank Sofortmaßnahmen der Finderin konnte der Kater beim Tierarzt gerettet werden. Anzeige gegen

unbekannt wurde gemacht. Wir bitten den Besitzer, sich unter folgender Nummer zu melden: 06592 – 3725.

**Anmerkung:** Wir weisen darauf hin, dass der Umgang mit Gift gesetzlich vorgegeben ist; fahrlässiger Umgang muss dringend vermieden werden! Die Gefährdung unserer Haustiere erfolgt durch unsachgemäßes Auslegen oder Lagern von Ratten- und Mäusegift oder das Fressen von vergifteten Nagern oder Giftködern. Wie bei den Schadnagern tritt auch bei Hunden und Katzen nach versehentlicher Aufnahme eine Gerinnungsstörung auf, die zu einem lebensbedrohlichen Zustand durch inneres Verbluten führen kann.



## Kreisfischereiverein Vulkaneifel e.V.

Am Samstag, den 19. Oktober 2024 findet ab 9:00 Uhr ein Arbeitseinsatz an der Teichanlage Winkelbach statt, wo die Anlage Winterfest gemacht wird.

Hierzu werden viele helfende Hände gebraucht.

Das Abangeln wird am 20. Oktober 2024 ab 9:00 Uhr an der Teichanlage Winkelbach durchgeführt.

Hierzu sind alle Vereinsmitglieder herzlich eingeladen.

## Kreisweite Fördermitgliedswerbung des DRK Kreisverband Vulkaneifel e.V.



**Auch in diesem Jahr startet der DRK Kreisverband Vulkaneifel e.V. wieder eine Werbekampagne, um neue Fördermitglieder zu gewinnen. Durch deren Beiträge wird die DRK-Arbeit wirkungsvoll unterstützt und im Gegenzug**

**profitieren sie von vielen Vorteilen wie dem Rückholschutz aus dem In- und Ausland und dem Schlüsselschutz.**

Das Deutsche Rote Kreuz ist mit Motivation, Engagement und Kompetenz an der Seite der Menschen – natürlich auch in der Vulkaneifel. Aktuell sind viele ehrenamtliche Männer und Frauen auf Kreisebene und in den acht Ortsvereinen aktiv. In Daun leisten die DRK-Mitarbeiterinnen und Mitarbeiter in der Geschäftsstelle des Kreisverbandes täglich wertvolle administrative Tätigkeiten.

Die Fördermitglieder ermöglichen ganz konkrete Projekte, die den Menschen in der Vulkaneifel zugutekommen. Dabei geht es nicht nur um tatkräftige Unterstützung bei Krisen und Katastrophen wie beispielsweise durch die Beratung der DRK-Hochwasserhilfe, sondern auch um Präventionsmaßnahmen wie die Pegelmessung an kleinen Bächen.

Der Soziale Service mit der Pflege und Hauswirtschaft, der Menüservice, der Hausnotruf und die Hebammenzentrale gehören ebenso zu den DRK-Leistungen wie die unterschiedlichen Aus- und Weiterbildungen. Um immer auf dem neuesten Stand zu sein, werden die DRK-Helferinnen und Helfer regelmäßig geschult und können so mit einem hohen Ausbildungsstand bestmöglich bei Einsätzen und bei Katastrophen helfen. Der DRK-Kreisverband Vulkaneifel e.V. bezahlt diese Fortbildungen. Die DRK-Ortsvereine im Landkreis Vulkaneifel sind die ersten Ansprechpartner vor Ort. Sie stellen die Helferinnen und Helfer, die im Sanitätsdienst aktiv sind, mit Kleidung und Material aus und stellen mit den ortsvereinseigenen Fahrzeugen die Mobilität sicher.

Das alles ist aus eigener Kraft nicht zu schaffen – aber das DRK ist nicht auf sich alleine gestellt: Eine besonders breite Unterstützung erfährt der Kreisverband von mehr als 3.600 Fördermitgliedern aus dem gesamten Landkreis. Sie alle unterstützen und stärken als Privatpersonen oder als Unternehmen das DRK in ihrer Heimat.

Neben der Ermöglichung von Projekten zum Wohle der Allgemeinheit bietet die DRK-Fördermitgliedschaft aber auch ganz persönliche Vorteile: Die DRK Flugdienst GmbH führt weltweit luft- und bodengebundene Transporte von erkrankten oder verletzten Personen durch. Dieses Angebot gilt für die Fördermitglieder sowie ehren- und hauptamtlichen Mitarbeitenden der angeschlossenen Verbände des Deutschen Roten Kreuzes. Zur Durchführung der weltweiten Repatriierungen werden an den Flughäfen München und Köln/Bonn eigene Stützpunkte unterhalten. Die Koordinierung aller Einsätze leistet das an 365 Tagen im Jahr „Rund-um-die-Uhr“ besetzte Medical Operations Center (MOC) in Düsseldorf.

DRK-Kreisgeschäftsführerin Diana Peters zur Werbekampagne in den nächsten Wochen: „Wir informieren gerne persönlich über die DRK-Fördermitgliedschaft mit Vorteilen für alle Beteiligten. Im Landkreis Vulkaneifel wird deshalb eine Werbemaßnahme durchgeführt, bei der wir alle Bürgerinnen und Bürger um ihre Unterstützung für unsere wichtige Arbeit bitten. Bei uns hat alles seine Ordnung: Wir sammeln grundsätzlich kein Bargeld, sondern arbeiten ausschließlich mit SEPA-Lastschriftmandaten. Und die Werber\*innen sind leicht zu erkennen – sie tragen DRK-Kleidung und haben einen Ausweis dabei, den sie natürlich auch gerne vorzeigen.“

Für Rückfragen stehen die Mitarbeiter des DRK-Kreisverbandes Vulkaneifel e.V. unter der Telefonnummer 0 65 92/95 00 0 gerne zur Verfügung.

**Die kreisweite Tür-zu-Tür-Fördermitgliedswerbung, durch das beauftragte Werbeteam, startet am 28.10.2024 und endet gegen Ende des Jahres.**

## Astronomische Vereinigung Vulkaneifel am Hohen List e.V.



### Tag der Astronomie Komet am Abendhimmel

Ringplanet Saturn / Mond bei den Plejaden  
am Observatorium Hoher List, Schalkenmehren

**Datum:** Samstag, 19. Oktober 2024

**Beginn:** 19:00 Uhr

**Ende:** 23:00 Uhr

**Anmeldung** erforderlich unter kontakt@hoher-list.de  
Eintritt frei, um eine Spende wird gebeten.

Auf dem Gelände des Observatoriums stehen **keine Parkplätze** zur Verfügung. Informationen über Parkmöglichkeiten finden Sie unter [www.hoher-list.de/anfahrt2/](http://www.hoher-list.de/anfahrt2/)

#### Vorprogramm

Wanderung unter dem Motto „Atemholen im Universum“. An verschiedenen Stationen geben Wissenschaftler Einblicke in die Entstehung und Entwicklung der Erde und der vulkanischen Aktivität.  
Treffpunkt: 16:30 Uhr am Parkplatz der L64

Ankunft am Observatorium Hoher List: ca. 18:45 Uhr

#### Programm

**19:00 – 23:00 Uhr:**

1. Beobachtungen in drei Beobachtungskuppeln (1m-Spiegelteleskop, Celestron C11, 40 cm Spielteleskop der Astronomie AG des Johannes-Gymnasiums Lahnstein) und verschiedene Teleskope auf dem Außenbeobachtungsplatz

2. Besichtigung der historische Instrumentensammlung

3. Führung im Lernraum mit Exponaten zur Erläuterung der Himmelsmechanik

#### Programmpunkte zwischendurch:

**19:00 – 19:30 Uhr:**

Vortrag über Spektroskopie mit Live-Demonstration Sonnenspektrum in Reflexion Mond

**20:00 – 20:30 Uhr:**

Besichtigung des Beobachtungsturms 5 mit dem Bonner Doppelrefraktor aus dem Jahr 1899

**21:00 – 21:30 Uhr:**

Vortrag zum Thema des Astronomietags: Komet am Abendhimmel / Ringplanet Saturn / Mond bei den Plejaden

#### Alternativprogramm bei schlechtem Wetter:

Vortrag, Besichtigung einer Beobachtungskuppel, der historischen Instrumentensammlung und des Lernraums mit Exponaten zur Erläuterung der Himmelsmechanik.



## Evangelische Kirchengemeinde

### Gottesdienst in Adenau

20.10.2024 – 11 Uhr – Adenau – Erlöserkirche am Dr. Creutz-Platz 5 – Gottesdienst mit Pfarrerin Rössling-Marenbach



## Herzliche Einladung zum gemeinsamen Taizé - Gebet

der Evangelischen Kirchengemeinde und  
Katholischen Pfarreiengemeinschaft Kelberg

**Sonntag, 27.10.2024 18:00 Uhr**  
**Kath. Pfarrkirche Kelberg**



„Alles, was ihr tut, geschehe in Liebe“.

1.Korinther 16,14

## Katholische Kirchengemeinden

### Pfarreiengemeinschaft Kelberg



mit den Pfarrgemeinden **Beinhausen, Bodenbach, Kelberg, Müllbach, Nürburg, Retteath, Uersfeld, Uess und Welcherath**

**Samstag, 19.10., 29. Sonntag im Jahreskreis**

Retterath 17:30 Uhr Vorabendmesse (MD: Sophie, Lukas, Jannik)

Nürburg 19:00 Uhr Vorabendmesse

**Sonntag, 20.10., 29. Sonntag im Jahreskreis**

Hilgerath 09:00 Uhr Hochamt

Bongard 09:00 Uhr Hochamt

Kelberg 10:30 Uhr Hochamt (MD-Gr. 2)

#### Redaktionsschluss „Glauben erleben“

Ausgabe Dezember 2024 / Januar 2025 ist der 31. Oktober 2024

Es können nur Messbestellungen und Textbeiträge berücksichtigt werden, die **schriftlich und rechtzeitig** zum Redaktionsschluss im Pfarrbüro Kelberg, bzw. im Pfarramt Müllbach vorliegen.

#### Öffnungszeiten Pfarrbüro Kelberg

Montag, Dienstag, Freitag: 09:00 Uhr bis 12:00 Uhr

Montag, Mittwoch, Donnerstag: 14.00 Uhr bis 16.00 Uhr

**geänderte Öffnungszeiten Pfarrbüro Kelberg**

**In der Zeit vom 28. Okt. bis 1. Nov.**

Montag: 9.00 Uhr bis 12.00 Uhr

Montag, Mittwoch, Donnerstag: 14.00 Uhr bis 16.00 Uhr

## Pastoraler Raum Daun

### Adventskalender für Zwei ...

... die sich lieben, die befreundet sind, die einfach mehr wollen. Daun. Der „Adventskalender für Zwei“ ist gedacht und gemacht für alle, die diesen Advent mit einer zweiten Person bewusst gestalten wollen. Egal, ob als (Ehe-)Paar, Freunde oder Geschwister. Die fünf liebevoll gestalteten Türchen – für jeden Adventssonntag und Weihnachten – möchten die Beziehung herausfordern, stärken und vertiefen. Rechtzeitig vor dem ersten Advent erhalten alle ihren „Adventskalender für Zwei“ per Post. Wann und wo sie ihre Zeit zu zweit gestalten, liegt ganz bei den Paaren selbst – vielleicht direkt am jeweiligen Adventssonntag bei einer Tasse Tee, oder an einem Abend, nachdem die Kinder im Bett sind oder, oder, oder. Judith Michels, Pastoralreferentin im Pastoralen Raum Daun unterstützt die in den Pastoralen Räumen Wittlich und Kaisersesch initiierte Aktion und nimmt ihre Anmeldungen unter [judith.michels@bistum-trier.de](mailto:judith.michels@bistum-trier.de) oder unter 0151/59092521 bis zum **15. November 2024** entgegen. Der Unkostenbeitrag beträgt 5,-€.

### Kirchliche Nachrichten Pfarrei St. Jodokus

#### Samstag, 19. Oktober

19.00 Uhr Wanderath Wort-Gottes-Feier

#### Sonntag, 20. Oktober

09.30 Uhr Langenfeld Hochamt

#### Donnerstag, 24. Oktober

18.30 Uhr Herresbach Hl. Messe

#### Kontakt:

Pfarrbüro; Telefon: 02655-1342

Mail: [Pfarrei.sankt-jodokus@bistum-trier.de](mailto:Pfarrei.sankt-jodokus@bistum-trier.de)

[www.sankt-jodokus.de](http://www.sankt-jodokus.de)

Öffnungszeiten; Montag: 10.00 - 12.00 Uhr, Donnerstag: 14.30 - 17.00 Uhr

Pastor Schuh: über das Pfarrbüro oder [joerg.schuh@bistum-trier.de](mailto:joerg.schuh@bistum-trier.de)  
Krankensalbung für Schwerstkranke: über das Pfarrbüro und außerhalb der Bürozeiten: 0170 4506715

## Kloster Maria Martental

### Gottesdienste

Ab **08. November 2024 bis Ende März 2025** feiern wir an den **Freitagen alle Hl. Messen bereits um 15:00 Uhr!**

#### 18.10. Freitag

16:30 Uhr Rosenkranz  
17:00 Uhr Messbundmesse

#### 19.10. Samstag

16:30 Uhr Rosenkranz  
17:00 Uhr Vorabendmesse

#### 20.10. Sonntag - Anliegensonntag

08:30 Uhr Frühmesse  
10:30 Uhr Rosenkranz  
11:00 Uhr Hochamt  
14:00 Uhr Eucharistische Anbetung, Beichtgelegenheit und Rosenkranz

15:00 Uhr Anliegenandacht mit **Predigt von Pater Ryszard Krupa**

16:30 Uhr Rosenkranz  
17:00 Uhr Abendmesse

#### 22.10. Dienstag

14:30 Uhr Rosenkranz  
15:00 Uhr Pilgermesse

#### 25.10. Freitag

16:30 Uhr Rosenkranz  
17:00 Uhr Messbundmesse

#### 26.10. Samstag

16:30 Uhr Rosenkranz  
17:00 Uhr Vorabendmesse

#### 27.10. Sonntag

08:30 Uhr Frühmesse  
10:30 Uhr Rosenkranz  
11:00 Uhr Hochamt  
16:30 Uhr Rosenkranz  
17:00 Uhr Abendmesse

#### Polnische Gottesdienste:

Jeden 2. Sonntag im Monat um 14:30 Uhr in der Pfarrkirche in 56828 Alfien



**Martentaler Glaubensgespräche 2024** nach dem „Katechismus der Katholischen Kirche“.

Am **Mittwoch, den 30. Oktober 2024**

Beginn ist um 19.00 Uhr bis 20.30 Uhr im Kloster Maria Martental, 56759 Leienkaul. Eingang an der Klosterpforte.

Weitere Informationen unter [Dirko Juchem, dirkojuchem@aol.com](mailto:dirko.juchem@dirkojuchem@aol.com)

## Sonstige Religionsgemeinschaften

### Christliche Brüdergemeinde Daun / Darscheid

Wir laden herzlich zu unseren Veranstaltungen im Bethaus in Darscheid, Tälweg 2, ein

#### Samstag, 19.10.2024

18:00 Uhr Bibelstunde  
19:30 Uhr Jugendstunde

#### Sonntag, 20.10.2024

10:00 Uhr Gottesdienst

#### Mittwoch, 23.10.2024

19:00 Uhr Gebetsversammlung

Den Zugang zum Livestream sowie aktuelle Informationen finden Sie auf unserer Website [www.cb-g-daun.de](http://www.cb-g-daun.de).

### Jehovas Zeugen

Königreichssaal Daun-Steinborn, Am Brunnchen 14

#### Gottesdienste

#### Sonntag, 20. September 2024

10:00 Uhr Öffentlicher Vortrag, Thema: Wie man sein Verhältnis zu Gott vertieft

10:40 Uhr Wachturmstudium

#### Donnerstag, 24. Oktober 2024

19:00 Uhr Schätze aus Gottes Wort

19:30 Uhr Uns im Dienst verbessern

19:45 Uhr Unser Leben als Christ

20:10 Uhr Versammlungsbibelstudium „Legt gründlich Zeugnis ab für Gottes Königreich“, Kapitel 17, Abs. 1-7

#### Wöchentliches Bibellesen: Psalm 100-102

Alle Zusammenkünfte sind öffentlich und kostenfrei

Besuchen Sie uns auch auf unserer Internetseite [jw.org](http://jw.org)

## SONSTIGE MITTEILUNGEN

**13.11.2024 | Elsberghalle Müllenbach (AW)**

Start: 16:30 Uhr | Einlass ab 15:45 Uhr

Eintritt 8 € (Kinder unter 4 Jahren frei)

Kartenvorverkauf: Buchhandlung Rees Adenau und VR BANK Kelberg  
oder über [foerdereverein.kita.muellenbach@gmail.com](mailto:foerdereverein.kita.muellenbach@gmail.com)

Generationenbüro der Verbandsgemeinde Adenau im BAU presents

# LEGO & duplo 2024 BAUSPIELTAGE



**1-99 Jahre**

**26. & 27.10.2024**  
**10:00 Uhr bis 16:00 Uhr**  
**Graf-Ulrich-Halle - Nürburg**  
**KOMMEN • SEHEN • BAUEN • STAUNEN**

LEGO® ist eine Marke der LEGO Gruppe. Die vorliegende Veranstaltung „Lego-Bauspieltage“ wird nicht von der LEGO Gruppe gesponsert, genehmigt oder unterstützt. Die „Lego-Bauspieltage“ ist eine nicht kommerzielle Veranstaltung und wird vom Generationenbüro der VG Adenau mit Schwerpunkt Jugendarbeit durchgeführt.

## AUSSCHREIBUNGEN ANDERER BEHÖRDEN



WIR SUCHEN SIE ALS  
**ERZIEHER** (M/W/D)  
FÜR DIE KINDERTAGESSTÄTTE  
IN MEHREN



[www.vgv-daun.de](http://www.vgv-daun.de)

HIER FINDEN SIE  
ALLE INFORMATIONEN  
ZUM STELLENANGEBOT



**Verbandsgemeindeverwaltung Daun**  
Leopoldstraße 29 | 54550 Daun  
Frau Kim Kalfels | Tel. 06592 939-214

## ENDE DES REDAKTIONELLEN TEILS

Anzeige

### Caritas-Sozialstation Daun - Kelberg

Ambulante Pflege

Tel. .... 06592/3004

Anzeige

### DRK Sozialstation Vulkaneifel

Hilft wo Ihr Zuhause ist

Daun..... Tel. 06592/950025



**\*\*\*\*Ferienwohnung Iris Kiefer**  
Medardusstraße 43 · 66693 Mettlach-Nohn · Tel. (06868) 180 120  
i.kiefer@t-online.de

Modern eingerichtete, abgeschlossene Komfort-Ferienwohnung für 2-4 Personen, 70 qm. Separater Eingang, Diele, Wohnraum mit offener Küche, 2 Schlafzimmer, Designer-Duschbad. Teilüberdachte Terrasse mit unverbautem Blick bis Frankreich und Luxemburg, Grillplatz. Sehr ruhige Lage. Parkplatz direkt vor der Wohnung. **Keine Kurtaxe!**

Vermietung der Ferienwohnung ab 5 Übernachtungen

Preis für 2 Personen 60,- €  
für jede weitere Person 20,- €

**Haustiere sind nicht erlaubt!**







### Impressum

**Herausgeber:** LINUS WITTICH Medien KG  
**Druck:** Druckhaus WITTICH KG  
**Verlag:** LINUS WITTICH Medien KG  
**Anschrift:** 54343 Föhren, Europa-Allee 2 (Industriepark Region Trier, IRT)

**Verantwortlich:** Johannes Saxler, Bürgermeister  
**amtlicher Teil:** 53539 Kelberg, Dauner Straße 22  
Tel.: 02692/872-0  
E-Mail: rathaus@vgv-kelberg.de  
Internet: www.vgv-kelberg.de

**übriger Teil:** Martina Drolshagen, Verlagsleiterin  
**Anzeigen:** Joachim Wittich, Produktionsleiter  
**Erscheinungsweise:** wöchentlich  
**Zustellung:** Kostenlose Zustellung an alle Haushalte, Einzelbezug über den Verlag

**Zentrale:** Tel. 06502 9147-0,  
E-Mail: service@wittich-foehren.de

Für Anzeigenveröffentlichungen und Fremdbeilagen gelten unsere Allgemeinen Geschäftsbedingungen und die zur Zeit gültige Anzeigenpreisliste. Für Textveröffentlichungen gelten unsere Allgemeinen Geschäftsbedingungen. Namentlich gekennzeichnete Artikel geben nicht unbedingt die Meinung der Redaktion wieder. Bei Nichtlieferung ohne Verschulden des Verlages oder infolge höherer Gewalt, Unruhen, Störung des Arbeitsfriedens, bestehen keine Ansprüche gegen den Verlag.





**Es ist still und leise,  
denn ich bin auf meiner letzten Reise.  
Trefte Freunde hier an diesem Ort,  
doch gänzlich bin ich niemals fort.  
Mein Lachen wird euch ewig begleiten  
und positiv durch den Alltag leiten.  
In Euren Herzen da lebe ich weiter  
so wie ich war, fröhlich und heiter.**

**Hubert Kratz**  
\* 2.4.1968 † 6.10.2024

**Wir vermissen dich  
Kim, Mitch, Anna, Dorine und Andrea**

Die Beisetzung findet am 24.10.2024 um  
10 Uhr im Ruheforst Hümmele statt.

**ABSCHIED NEHMEN**  
Trauern ist liebevolles Erinnern.

Das Trauerportal  
von **LINUS WITTICH**



„Nichts ist gewisser als der Tod;  
Nichts ist ungewisser als seine Stunde.“  
(Anselm von Canterbury)

Ein großartiger Mensch ist von uns gegangen.  
Wir trauern um unseren langjährigen Freund

**Günter Adams**

Die „Dienstagswanderer“ waren ihm eine  
Herzangelegenheit, gerne denken wir an  
unsere gemeinsame Zeit.

Wir werden Günter immer als liebenswerten  
Freund in dankbarer Erinnerung behalten!

Unser Mitgefühl gilt in diesen schweren Stunden  
seiner Ehefrau und seiner Familie.

**Rudi, Norbert, Martina, Matthias, Andreas**

**An alle gedacht ?**  
Die Trauerdanksagung hilft Ihnen,  
beim Danken niemanden  
zu vergessen.



**NACHRUF**

Tief betroffen nehmen wir Abschied  
von unserem Schützenbruder

**Günter Adams**  
*Träger des Silbernen Verdienstkreuzes*  
\* 22. Januar 1949 † 05. Oktober 2024

Er gehörte seit 1984 und somit über 40 Jahre der St. Markus  
Schützenbruderschaft Höchstberg an. Sein hohes Ansehen  
im Verein erwarb er sich durch viel Engagement, Leiden-  
schaft, handwerkliches Geschick und seine verlässliche Art.  
Für sein Wirken in Bruderschaft und Schützenbund danken  
wir ihm von Herzen.

Unser Mitgefühl gilt in dieser schweren Zeit seiner Ehefrau  
Walburga und seinen Töchtern Christiane und Marlene,  
sowie deren Partnern und Enkelkinder.

Wir werden Günter stets ein ehrendes Andenken bewahren.

**St. Markus Schützenbruderschaft Höchstberg  
Otmar Simon 1. Brudermeister**

**NACHRUF**

Mit tiefer Trauer erfüllt uns der  
plötzliche Tod unseres langjährigen  
Vereinsmitglied

**Günter Adams**  
\* 22.01.1949 † 05.10.2024

Mit ihm verlieren wir eine allseits sehr  
geschätzte und liebenswerte  
Persönlichkeit. Wir sind dankbar für  
sein außerordentliches Engagement  
und seine Hilfsbereitschaft. Wir  
werden sein Andenken stets in Ehren  
halten.  
Unser Mitgefühl gilt seiner Familie,  
den Angehörigen und Freunden.

**Freizeitmannschaft Höchstberg  
Der Vorstand**

Höchstberg, im Oktober 2024

Was uns bewegt.



# KREISNACHRICHTEN

INFORMATIONEN UND BEKANNTMACHUNGEN DER KREISVERWALTUNG DES LANDKREISES VULKANEIFEL

Ausgabe: 42/2024

## Entpflichtung von Gefahrstoffzugführer Björn Weiler

### Landrätin Julia Giesecking bedankt sich für jahrelanges Engagement

Der Gefahrstoffzugführer des Landkreises Vulkaneifel, Björn Weiler, wurde vor wenigen Tagen auf eigenen Wunsch von Landrätin Julia Giesecking entpflichtet.

Weiler engagierte sich seit 2016 als stellvertretender Zugführer des Gefahrstoffzuges und wurde 2022 zum Zugführer des Gefahrstoffzuges bestellt. Seit 2019 ist er Kreisausbilder für das Fachgebiet „Grundausbildung/Truppführer“. Er selbst hat bereits seit den frühen 2000er Jahren zahlreiche Lehrgänge im Landkreis Vulkaneifel abgeschlossen.

„Im Namen des Landkreises Vulkaneifel danke ich Ihnen für Ihr Engagement. Ein so langjähriger Einsatz zum Wohle der Bevölkerung in unserem Landkreis ist keine Selbstverständlichkeit. Ich wünsche Ihnen alles Gute“, so Landrätin Julia Giesecking bei der Entpflichtungsfeier in der Kreisverwaltung Vulkaneifel vor wenigen Tagen. Anwesend waren ebenfalls der Brand- und Katastrophenschutzinspekteur Markus Keppler sowie sein Stellvertreter Wolfgang Rechs, Abteilungsleiter Günter Willems sowie der stellvertretende Gefahrstoffzugführer

Torsten Werner und schlossen sich den guten Wünschen von Landrätin Julia Giesecking an.

Die Aufgaben der Führung des Gefahrstoffzuges umfassen die Sicherstellung der Einsatzbereitschaft, die Organisation der Ausbildung, die Beschaffung von Einsatzmitteln und die fachliche Beratung im ABC-Einsatz auf Landkreisebene.

Im November wird die Wahl und Ernennung eines neuen Gefahrstoffzugführers durchgeführt werden.



V. l. n. r.: Der stellvertretende Gefahrstoffzugführer Torsten Werner, der stellvertretende Brand- und Katastrophenschutzinspekteur Wolfgang Rechs, Gefahrstoffzugführer Björn Weiler, Landrätin Julia Giesecking, Brand- und Katastrophenschutzinspekteur Markus Keppler sowie Abteilungsleiter Günter Willems.

## SCHON GEWUSST?



Die jeweils aktuelle Ausgabe der Kreisnachrichten finden Sie auch immer online auf unserer Website unter

[www.vulkaneifel.de/kreisnachrichten](http://www.vulkaneifel.de/kreisnachrichten)



## IMPRESSUM

Kreisverwaltung Vulkaneifel,  
Mainzer Straße 25, 54550 Daun,  
06592/933-0;  
[www.vulkaneifel.de](http://www.vulkaneifel.de)

## REDAKTION

Verena Bernardy, Eva Marder  
Verlag + Druck:  
Linus Wittich KG, Föhren



VEREIN ZUR FÖRDERUNG DER  
JUGENDARBEIT IM  
LANDKREIS  
VULKANEIFEL E.V.

# JU LA VU MITMACHZIRKUS

MIT DEM

*Zirkustheater StandArt*

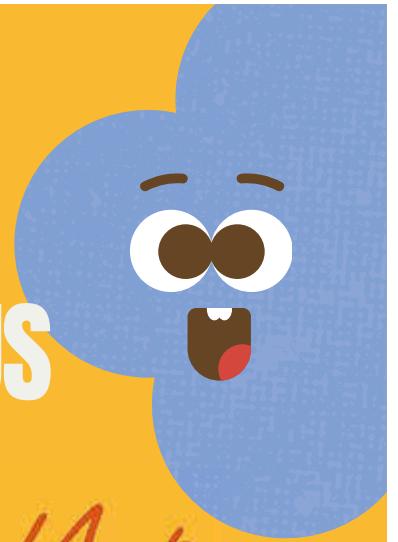

Der Mitmachzirkus des Vereins zur Förderung der Jugendarbeit im Landkreis Vulkaneifel e.V. in Gerolstein war ein voller Erfolg und begeisterte Jung und Alt gleichermaßen. Über 500 Besucherinnen und Besucher strömten in die Turnhalle der Grundschule Gerolstein, um die einzigartige Zirkuserfahrung zu erleben. Die Zirkusshow, bei der die Kinder im Mittelpunkt stehen, sorgte für strahlende Gesichter und tobenden Applaus.

Der Mitmachzirkus ermöglichte es den Kindern, in die faszinierende Welt der Zirkuskunst einzutauchen. Sie hatten die Chance, verschiedene Zirkusdisziplinen wie Akrobatik, Jonglage, Clownerie und Seiltanz auszuprobieren. Die kleinen Künstlerinnen und Künstler bereiteten sich im Laufe des Nachmittags intensiv auf die große Abschlussshow vor, die schließlich das Highlight der Veranstaltung darstellte. Stolz präsentierten sie ihre neu erlernten Fähigkeiten vor einem begeisterten Publikum und ernteten tosenden Beifall.



SCHAUT DOCH MAL REIN BEI: [WWW.JULAVU.DE](http://WWW.JULAVU.DE)



# VEREIN ZUR FÖRDERUNG DER JUGENDARBEIT IM LANDKREIS VULKANEIFEL E.V.

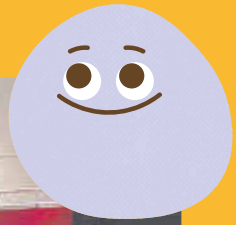

Der Verein zur Förderung der Jugendarbeit im Landkreis Vulkaneifel e.V. bedankt sich herzlich bei allen, die dabei waren, sowie bei der Kreissparkasse Vulkaneifel und dem Gerolsteiner Brunnen, ohne deren Unterstützung dieses Projekt nicht möglich gewesen wäre.

## GRUNDSTÜCKSVERKEHR

Über die Genehmigung der Veräußerung nachstehenden/r Grundstücks/e ist nach dem Grundstücksverkehrsgesetz zu entscheiden:

### Grundbuch von Roth (Gerolstein) (Amtsgericht Daun): Blatt 554:

Flur 8 Nr. 11/2 – Gebäude- und Freifläche, Erholungsfläche, Waldfläche - Haus am Busch 0 – 11.892 m<sup>2</sup>

Landwirte/Forstwirte, die zur Aufstockung ihres Betriebes am Erwerb des/der Grundstücks/e interessiert sind, müssen ihr Erwerbsinteresse bei Bekanntmachung in den Kreisnachrichten der Mitteilungsblätter der Verbandsgemeinden des Kreises Vulkaneifel bis spätestens 10 Tage ab Erscheinen bei der „Unteren Landwirtschaftsbehörde“ – Kreisverwaltung Vulkaneifel – schriftlich bekunden.

## GRUNDSTÜCKSVERKEHR

Über die Genehmigung der Veräußerung nachstehenden/r Grundstücks/e ist nach dem Grundstücksverkehrsgesetz zu entscheiden:

### Grundbuch von Esch (Amtsgericht Prüm): Blatt 1047:

Flur 3 Nr. 7 – Landwirtschaftsfläche, Waldfläche - Ecklental – 28.218 m<sup>2</sup>

Landwirte/Forstwirte, die zur Aufstockung ihres Betriebes am Erwerb des/der Grundstücks/e interessiert sind, müssen ihr Erwerbsinteresse bei Bekanntmachung in den Kreisnachrichten der Mitteilungsblätter der Verbandsgemeinden des Kreises Vulkaneifel bis spätestens 10 Tage ab Erscheinen bei der „Unteren Landwirtschaftsbehörde“ – Kreisverwaltung Vulkaneifel – schriftlich bekunden.

## Öffentliche Bekanntmachung

zum Zweck der öffentlichen Zustellung nach § 65 Absatz 2 Sozialgesetzbuch (SGB) X in Verbindung mit § 1 Absatz 1 Landesverwaltungsstellungsgesetz (LVwZG), § 10 Absatz 1 Nr. 1 Verwaltungszustellungsgesetz (VwZG) und § 1 (1) der Hauptsatzung des Landkreises Vulkaneifel, jeweils in der aktuell gültigen Fassung.

Folgende Person, deren Aufenthalt allgemein unbekannt ist, wird benachrichtigt, dass die Kreisverwaltung Vulkaneifel, Freiherr-vom-Stein-Str. 15, 54550 Daun, gegen sie eine zustellungsbedürftige Entscheidung getroffen hat.

Betroffene Person:	Lara-Marie Dierks
letzte bekannte Anschrift:	Mittelweg 4 in 54578 Lissendorf
Datum des Schreibens:	03.09.2024
Aktenzeichen:	4-31200-005-6104

Das Schriftstück kann von der betroffenen Person oder von einer durch sie bevollmächtigten Person nach vorheriger Terminabsprache bei folgender Behörde eingesehen werden:

Kreisverwaltung Vulkaneifel, Freiherr-vom-Stein-Str. 15, 54550 Daun.

Das Dokument wird öffentlich zugestellt, wodurch Fristen in Gang gesetzt werden, nach deren Ablauf Rechtsverluste drohen können.

Es wird darauf hingewiesen, dass das Dokument als zugestellt gilt, wenn seit dem Tag der Bekanntmachung der Benachrichtigung zwei Wochen vergangen sind. Die Entscheidung erlangt Bestandskraft, wenn der Betroffene nicht innerhalb eines Monats nach Zustellung schriftlich oder zur Niederschrift bei der Kreisverwaltung Vulkaneifel, Mainzer Straße 25, 54550 Daun, Widerspruch einlegt.

Daun, 10.10.2024 Kreisverwaltung Vulkaneifel

Im Auftrag: Gez. Alfien

## Öffentliche Bekanntmachung

zum Zwecke der öffentlichen Zustellung im Sinne des § 1 (1) Landesverwaltungsstellungsgesetz (LVwZG) vom 2. März 2006 in Verbindung mit § 10 (1) Nr. 1 und 3 Verwaltungszustellungsgesetz (VwZG) vom 12.08.2005 sowie § 1 (1) der Hauptsatzung des Landkreises Vulkaneifel vom 23. Juni 2014, jeweils in der aktuell gültigen Fassung.

Folgende Person, deren Aufenthalt allgemein unbekannt ist, wird benachrichtigt, dass die Kreisverwaltung Vulkaneifel, KFZ-Zulassungsbehörde, Mainzer Str. 25, 54550 Daun, gegen sie eine zustellungsbedürftige Entscheidung getroffen hat.

Betroffener:	Stefan REIN
letzte bekannte Anschrift:	Schulstr. 51, 54570 Hohenfels-Essingen
Datum des Schreibens:	08.10.2024
Aktenzeichen:	1/KFZ/DAU-Y 1003

Das Schriftstück kann von dem Betroffenen oder von einer durch ihn bevollmächtigten Person bei folgender Behörde eingesehen werden:

**Kreisverwaltung Vulkaneifel, Mainzer Str. 25, 54550 Daun (Zimmer 006).**

Das Dokument wird öffentlich zugestellt, wodurch Fristen in Gang gesetzt werden, nach deren Ablauf Rechtsverluste drohen können.

Es wird darauf hingewiesen, dass das Dokument als zugestellt gilt, wenn seit dem Tag der Bekanntmachung der Benachrichtigung zwei Wochen vergangen sind. Die Entscheidung erlangt Bestandskraft, wenn der Betroffene nicht innerhalb eines Monats nach Zustellung schriftlich oder zur Niederschrift bei der Kreisverwaltung Vulkaneifel, Mainzer Str. 25, 54550 Daun, Widerspruch einlegt.

Daun, 10.10.2024 Kreisverwaltung Vulkaneifel - KFZ-Zulassungsbehörde - Mainzer Str. 25, 54550 Daun

Im Auftrag: Gez. Zender

## Kinderärztlicher Runder Tisch am 18.09.2024

Am 18.09.2024 tagte in Cochem der dritte kinderärztliche Runde Tisch. Neun Kinderärzte aus den Landkreisen Bernkastel-Wittlich, Bitburg-Prüm, Cochem-Zell und Vulkaneifel waren der Einladung der Kassenärztlichen Vereinigung gefolgt. Ebenfalls anwesend waren die Gesundheitsmanager aus dem Projektteam der interkommunalen Zusammenarbeit (IKZ) „Gesundheit mit EINANDER Zukunft“ der vier Landkreise. Die gastgebende Landrätin des Landkreises Cochem-Zell Anke Beilstein begrüßte die Ärzte und dankte ihnen neben der umfangreichen Arbeit in den jeweiligen Praxen, die Zeit für den gemeinsamen Termin gefunden zu haben. Beim letzten runden Tisch im März wurden die Herausforderungen in der kinderärztlichen Arbeit thematisiert und im Anschluss durch das IKZ-Projektteam in einem Forderungskatalog verschriftlicht. Haupttagesordnungspunkt am 18.09.24 war die Vorstellung und Ergänzung des erarbeiteten Forderungskatalogs. Dieser soll in Absprache mit der Ärzteschaft finalisiert, durch die Landrätinnen und Landräte der vier Landkreise unterschrieben, eventuell noch durch Forderungen von anderen Runden Tischen ergänzt, durch den Berufsverband unterstützt und an die Landes- und Bundespolitik adressiert werden.

Zudem stellte die Kassenärztliche Vereinigung Rheinland-Pfalz (KV RLP) die aktuellen positiven Entwicklungen vor. Diese sind bspw. die Schaffung fünf zusätzlicher



Die Gesundheitsmanager der Landkreise am 18. September in Cochem. V. l. n. r.: Susanne Menges (Bernkastel-Wittlich), Dr. Nora Meyer (Vulkaneifel), Julia Müller (Cochem-Zell) und Andreas Heiseler (Bitburg-Prüm).

Weiterbildungsstellen mit entsprechender Förderung durch das Ministerium sowie die Möglichkeit, ärztliche Assistenten aus Drittstaaten mit Berufserlaubnis für zwei Jahre in ambulanten Arztpraxen zu beschäftigen. Dies war bislang nur in Krankenhäusern möglich, bietet nun aber auch eine Chance

für die Patientenversorgung im ambulanten Sektor. Um eine weitere enge Zusammenarbeit zu gewährleisten, wird der „Runde Tisch“ in regelmäßigen Abständen fortgeführt. Der Veranstaltungsort wird jeweils durch die vier Landkreise rotieren.

## Gruppenfamulaturen in Cochem und Bitburg

Das zuständige Projektteam „Gesundheit mit <sup>einander</sup> Zukunft“ besteht aus den Gesundheitsmanagern der Landkreise Bernkastel-Wittlich, Bitburg-Prüm, Cochem-Zell und Vulkaneifel



Die Sicherung der medizinischen Versorgung in ländlichen Regionen ist eine der zentralen Herausforderungen unserer Zeit. Um auch zukünftig eine flächendeckende Gesundheitsversorgung in der Region gewährleisten zu können, bedarf es engagierter Nachwuchsmedizinerinnen und -mediziner, die den Reiz und die Vorzüge des Landarztlebens kennen und schätzen lernen.

Hier setzt das Projekt der Gruppenfamulaturen an. Die Landkreise Bernkastel-Wittlich, Bitburg-Prüm, Cochem-Zell und Vulkaneifel bieten Gruppenfamulaturen

für Medizinstudierende an, die bereits das erste Staatsexamen abgeschlossen haben. Als verpflichtendes Praktikum im Rahmen des Medizinstudiums umfasst die Famulatur insgesamt 120 Kalendertage, die in vier Abschnitte à 30 Tage unterteilt sind. Oftmals werden diese Praktika aus Kostengründen in Universitäts- oder Heimatnähe durchgeführt. In der Gruppenfamulatur haben Studierende die Chance, zusammen mit Kommilitonen den Praxisalltag in der Region Eifel-Mosel-Hunsrück kennenzulernen und bei gemeinsamen Freizeitaktivitäten wie Fahrradfahren oder Wandern die Region zu erkunden. Die Landkreise tragen dabei die Kosten für die Unterkunft und stellen ein Mobilitätsangebot zur Verfügung.

Insgesamt 5 Studierende nahmen an der Gruppenfamulatur im Herbst 2024 teil und wurden in diesem Jahr in den Landkreisen Cochem-Zell und Bitburg-Prüm untergebracht. Neben dem Alltag in den Landarztpraxen gab es als Rahmenprogramm ein gemeinsames Abendessen zum Kennenlernen, die Teilnahme am Brückentreff in Gerolstein mit dem Thema kultursensible

Arbeit im Praxisalltag, einen Sonographie-Kurs im Wittlicher Krankenhaus, eine Weinprobe und ein Abschiedsessen.

Folgende Zitate der Studierenden zeigen das positive Feedback zur Gruppenfamulatur:

„Die engagierte Organisation und die Gewissheit, immer einen Ansprechpartner zu haben und Hilfe zu bekommen.“

„Ich konnte mir ein Landarztleben schon vorher vorstellen und mein Eindruck hat sich bestätigt.“

Im kommenden Frühjahr, voraussichtlich Februar/März 2025, findet die Gruppenfamulatur wieder in den Landkreisen Bernkastel-Wittlich und Vulkaneifel statt. Bewerbungen werden gerne angenommen.

Bei Rückfragen wenden Sie sich an:

Dr. Nora Meyer  
Kreisverwaltung Vulkaneifel  
gesundheitsversorgung@vulkaneifel.de  
06592 933 577



# Einladung zur fraktionsübergreifenden Fahrt in den Landtag

Die Kommunale Gleichstellungsbeauftragte Doris Sicken lädt alle Bürgerinnen und Bürger sehr herzlich am **Mittwoch, den 13. November 2024** zu einem fraktionsübergreifenden Besuch unserer drei Landtagsabgeordneten in den Landtag Rheinland-Pfalz und ins ZDF nach Mainz ein.

## Ablaufplan am 13.11.2024

**09.45 Uhr:** Abfahrt mit dem Bus am Michel-Reineke-Platz in Daun

**12.30 Uhr:** Besuch des ZDF

**14.30 Uhr:** gemeinsames Mittagessen auf Einladung unserer drei Landtagsabgeordneten

**15.30 Uhr:** fraktionsübergreifendes Gespräch mit Herren Abgeordneten Jens Jenssen, Gordon Schnieder und Marco Weber

**16.15 Uhr:** Einführung in die Arbeit des Parlaments

**17.00 Uhr:** Teilnahme an der Plenarsitzung des Landtags

**18.00 Uhr:** Rückfahrt nach Daun

Einen geringen Unkostenbeitrag in Höhe von **10,00 EUR/Person** wird im Bus eingesammelt.

Da die Anzahl der Teilnehmenden begrenzt ist, gilt die Reihenfolge des Eingangs der Anmeldungen.

Ihre verbindliche Anmeldung mit Anschrift und Telefonnummer senden Sie bitte bis zum **05. November 2024** an die unten angegebene E-Mail Adresse.



Anmeldung bei:

**KOMMUNALE GLEICHSTELLUNGSBEAUFTRAGTE**

**Doris Sicken**  
E-Mail: [doris.sicken@vulkaneifel.de](mailto:doris.sicken@vulkaneifel.de)



*sei dabei!*

## GRUNDSTÜCKsverkehr

Über die Genehmigung der Veräußerung nachstehenden/r Grundstücks/e ist nach dem Grundstücksverkehrsgesetz zu entscheiden:

### Grundbuch von Schutz (Amtsgericht Daun): Blatt 834:

- Flur 1 Nr. 36 – Landwirtschaftsfläche – Wormbach und Schimmelsgraben – 10.200 m<sup>2</sup>
- Flur 8 Nr. 9 – Waldfläche – Neuwies – 2.720 m<sup>2</sup>
- Flur 8 Nr. 10 – Waldfläche – Speichereck – 3.620 m<sup>2</sup>
- Flur 8 Nr. 79 – Landwirtschaftsfläche – Fahrkaul – 3.270 m<sup>2</sup>
- Flur 8 Nr. 89 – Waldfläche – Junkerskaul und Horstenberg – 3.678 m<sup>2</sup>
- Flur 8 Nr. 120 – Landwirtschaftsfläche – In der Kaul – 6.785 m<sup>2</sup>

Landwirte/Forstwirte, die zur Aufstockung ihres Betriebes am Erwerb des/der Grundstücks/e interessiert sind, müssen ihr Erwerbsinteresse bei Bekanntmachung in den Kreisnachrichten der Mitteilungsblätter der Verbandsgemeinden des Kreises Vulkaneifel bis spätestens 10 Tage ab Erscheinen bei der „Unteren Landwirtschaftsbehörde“ – Kreisverwaltung Vulkaneifel – schriftlich bekunden.

## Öffentliche Bekanntmachung

### Kreisnachrichten: Schulverwaltung

Die Kreisverwaltung Vulkaneifel verkauft gegen Höchstgebot folgendes Musikinstrument

Flügel, Fabrikat Blüthner, Herstellungsjahr 1892

Zustand: funktionsfähig spielbar, stark reparaturbedürftig

Bei Bedarf kann der Flügel am St. Matthias-Gymnasium in Gerolstein, Digoistraße 1, 54568 Gerolstein besichtigt werden. Zwecks Terminvereinbarung steht die Schule von montags bis freitags von 8:00 Uhr – 12:00 Uhr unter der Telefonnummer: 06591 949870 (Sekretariat), zur Verfügung.

Ihre Angebote richten Sie bitte bis zum 03.11.2024 schriftlich an die Kreisverwaltung Vulkaneifel, Abteilung Schulen, Liegenschaften und ÖPNV, Herrn Philipp Leif, Mainzer Straße 25, 54550 Daun, gerne auch per e-Mail: [philipp.leif@vulkaneifel.de](mailto:philipp.leif@vulkaneifel.de)

Das Musikinstrument wird unter Ausschluss jeglicher Garantie, Sachmängelhaftung und Ausschluss der Möglichkeit zu Rückgabe abgegeben.

Wir weisen darauf hin, dass im Falle des Zustandekommens eines Kaufvertrages die Abholung selbst vorzunehmen ist.



**SONNENENERGIE  
FÜR ALLE**

Jetzt Förderung beantragen!

Förderprogramm für Balkonkraftwerke

Alle Informationen zum Förderprogramm





# TOLLES VON HIER!

1. Messe für regionale Produkte

AUS DER VULKANEIFEL

# 27.10.24

Verkaufsoffener  
Sonntag

Ab 12.30 Uhr  
Forum Daun

ES GIBT VIEL ZU ENTDECKEN!

 VR Bank  
RheinAhrEifel eG



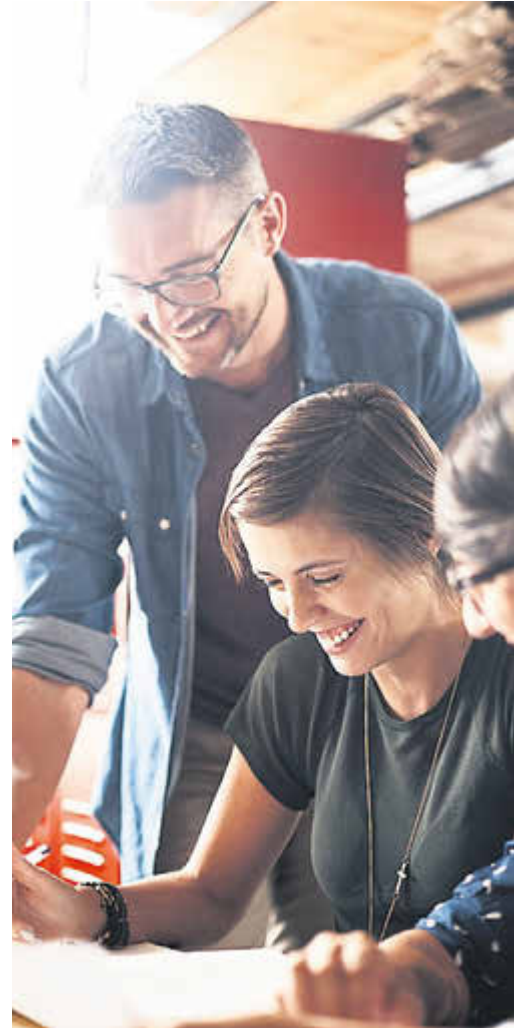

# DIE KREISVERWALTUNG VULKANEIFEL SUCHT SIE!

Gemeinsam für die Vulkaneifel

Die Natur- und Geopark Vulkaneifel GmbH hat zum nächstmöglichen Zeitpunkt eine Teilzeitstelle zu besetzen als:

## STEUERFACHKRAFT\*

in der Geschäftsstelle der Natur- und Geopark Vulkaneifel GmbH  
(18 Wochenstunden)

Ihre Bewerbung erwarten wir bis zum 25.10.2024

\*Der Mensch zählt, nicht das Geschlecht

Die vollständige Stellenanzeige finden Sie unter [www.vulkaneifel.de](http://www.vulkaneifel.de)

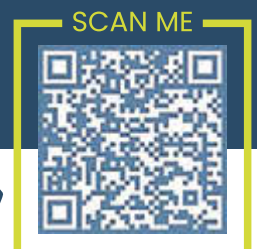

# Naturerlebnistipps

Vom 19.10. bis 25.10.2024

**Sa. 19.10.2024 um 11:00 Uhr • Dauer ca. 4½h**

 Krimi-Wander-Tour: „Kerpener Mordsidylle“  
Mörderische Einfälle zwischen Wald und Wiese

Hautnahes Erleben bekannter Eifelkrimis und ihrer Tatorte ist angesagt bei den Krimitouren im Eifeler Land um Kerpen. In der Obhut einer verdeckten Ermittlerin begeben Sie sich im Team auf die Fährte der Verbrecher. **Preis:** Erw. 10 €, Jugendl. 6 €, Gruppen auf Anfrage 45 €/h **Treffpunkt:** 54578 Kerpen, Fritz-von-Wille-Str., Bushaltestelle **Info/Anmeldung erforderlich:** Tourist-Info Hillesheim, Tel.: 06591 133300, E-Mail: hillesheim@gerolsteiner-land.de

**Sa. 19.10.2024 um 13:30 Uhr • Dauer ca. 3½h**

 Zwischen Kratern und Vulkanen:  
Naturerlebniswanderung um Bad Bertrich

Der Weg führt uns über urige Felspfade in eine einmalige Vulkanlandschaft. Eine besondere Flora und Fauna begleiten uns durch die trichterförmigen Steilhänge. **Preis:** pro Pers. 7 €, mit Gästekarte 6 € **Treffpunkt:** 56864 Bad Bertrich, Kurfürstenstraße 32, (Abfahrt West) Tourist-Info **Info/Anmeldung erforderlich:** Gästeführer Kurt Immik, Tourist-Info Tel.: 02674 932222, E-Mail: info@bad-bertrich.de

**Sa. 19.10. und am Do. 24.10.2024 um 15:00 Uhr • Dauer ca. 1½h**

„Hautnah von der Ziege zum Käse“

Von und mit der Natur leben – nachhaltige Landnutzung heute

Vom Stall über den Melkstand bis in die Käseerei bieten wir Ihnen einen exklusiven Blick hinter die Kulissen der Tierhaltung bis zur Käseproduktion. **Preis:** Erw. 17 €, Kinder bis 3 J. frei, Kinder 4 - 14 J. 3 €, Familienkarte 2 Erw. mit bis zu 2 Kindern 36 € **Treffpunkt:** 54558 Gillenfeld, Vulkanhof, Vulkanstraße 29 **Info/Anmeldung erforderlich:** Martina Regnier, Tel.: 06573 9529928, Mobil: 0175 8300325, E-Mail: hoffuehrungen@vulkanhof.de

**Sa. 19.10.2024 um 15:00 Uhr • Dauer ca. 1½h**

Öffentliche Führungen im Observatorium Hoher List

Besichtigen Sie die Beobachtungskuppel und erhalten Sie Informationen über die Teleskope und den Sternenhimmel. **Preis:** Erw. 10 €, Kinder/ Schüler frei **Treffpunkt:** 54552 Schalkenmehren, Observatorium Hoher List **Info/Anmeldung erforderlich:** Tourist-Information Daun, Tel.: 06592 95130

**Sa. 19.10.2024 um 20:00 Uhr • Dauer ca. 3h**

Öffentliche Beobachtungen

Sie haben die Möglichkeit mit unseren Teleskopen die Wunder der Sternennwelt anzuschauen und Fragen, die Sie beschäftigen, von unseren Sternführern erörtern zu lassen. **Preis:** Erw. 10 €, Kinder und Schüler frei **Treffpunkt:** 54552 Schalkenmehren, Observatorium Hoher List **Info/Anmeldung erforderlich:** E-Mail: kontakt@hoher-list.de

**So. 20.10.2024 um 11:00 Uhr • Dauer ca. 1½-2h**

Unsere besondere Sonntagsreihe: Zwölf Maare und ein Kratersee

Führungen zu den vulkanischen Seen der Eifel: Eichholz-Maar

Erleben Sie auf einer spannenden Wanderung die Geheimnisse des Eichholz-Maars, während Sie den Spuren des französischen Geographen J.J. Tranchot aus dem Jahr 1811 folgen. **Treffpunkt:** Wanderparkplatz am Eichholzmaar an der L24 **Preis:** 5 €, Kinder bis 12 J. frei **Gästeführer:** Hubertus M. Arendt, Tel.: 06591 8290016, Mobil: 0178 6816366, E-Mail: Hubihummel@gmx.de

**Di. 22.10.2024 um 10:00 Uhr • Dauer ca. 2½h**

 Geo-Erlebnisswanderung „Gerolsteiner Dolomiten –  
390 Millionen Jahre Erdgeschichte erleben“

Vom historischen Bahnhofsgebäude zur Helenenquelle über naturbelassene Pfade hinauf zum Munterley Plateau. In der Buchenlochhöhle lebt der sagenhafte Höhlenbär und eiszeitlichem Mammutjäger auf. **Preis:** pro Pers. 5 € bzw. je Paar/Familie 8 € **Treffpunkt:** 54568 Gerolstein, Tourist-Info Gerolsteiner Land, Bahnhofstr. 4 **Info/Anmeldung erforderlich:** Tourist-Info Gerolstein, Tel.: 06591 133100, E-Mail: touristinfo@gerolsteiner-land.de

**Di. 22.10.2024 um 15:00 Uhr • Dauer ca. 1½h**

 Original Eifeler Lava-Kerze selber gießen - Ein Erlebnis für Groß und Klein in der  
Kerzenmanufaktur und Imkerei Moll, Manderscheid

Unter Anleitung von Wachsziehermeister Michael Moll werden Sie Ihre ganz persönliche Lavasteinkerze aus heimischen Materialien aus der Vulkaneifel selber anfertigen. Das Brodeln und Zischen der heißen Lava, nebeliger Qualm, fast wie bei einem echten Vulkanausbruch! **Preis:** Workshop pro Pers. 5 €, zzgl. je Kerze 7,50 € **Treffpunkt:** 54531 Manderscheid, Kerzen- und Wachsmanufaktur Moll, Kurfürstenstr. 39 **Info/Anmeldung erforderlich:** Tel.: 06572 2180, E-Mail: mail@kerzenmoll.de, min. 6 Pers.

**Do. 24.10.2024 um 10:30 Uhr • Dauer ca. 2h**

Der Pulvermaar-Vulkan – ein geführter Spaziergang rund um das Pulvermaar Das Pulvermaar ist das größte & tiefste Maar der Eifel. Auf einem streckenmäßig kurzen Spaziergang werden die Merkmale der Eifelmaare gezeigt und die Forschungsergebnisse bzw. verbleibenden Geheimnisse ihrer Entstehung erläutert. Alle Altersklassen dürfen sich angesprochen fühlen. **Preis:** Erw. 8 €, Kinder u. Jugendl. 4 €, Kind bis 9 J. frei **Treffpunkt:** 54558 Gillenfeld, Vulkanstraße (2 km außerhalb), Feriendorf Pulvermaar, Rezeption **Info/Anmeldung:** Dr. Frank G. Fetten, Mobil: 0172 88 79 345, E-Mail: info@feriendorf-pulvermaar.de min. 4 Erw.

**Do. 24.10.2024 um 14:00 Uhr • Dauer ca. 3-4h**

Die Wanderung mit Nero der Eifelmaus

In Neroth dreht sich alles um die Maus. Und die wird uns auch auf dieser Wanderung, die besonders für Familien mit Kindern geeignet ist, begleiten und all Eure Fragen beantworten. Rundweg ca. 5km /150 Hm Nähere Infos unter: <https://www.eifelwanderer.de/WANDERTOUREN> **Preis:** Erw. 8 €, Kinder 2 €, Familien 16 € **Treffpunkt:** 54570 Neroth, Cafe Mausefalle, Hauptstraße 42 **Info/Anmeldung erforderlich:** Johannes Munkler, Tel.: 06591 3888, Mobil: 0171 6443572, E-Mail: J.Munkler@t-online.de

**Do. 24.10.2024 um 15:00 Uhr • Dauer ca. 1½h**

Welcher (Vulkan-)Stein ist das?

Lava in rot, gelb, grau bis schwarz, Aschen & Lapilli. Daneben Schiefer, Grauwacke, Sandstein, Kalk – Die Eifel ist wirklich „steinreich“. Die Steine in die Hand zu nehmen und zugleich etwas über ihre Entstehung, ihr Alter, ihre moderne Verwendung zu erfahren ist hier möglich. **Preis:** Erw. 8 €, Kinder u. Jugendl. 4 €, Kind bis 9 J. frei **Treffpunkt:** 54558 Gillenfeld, Vulkanstraße, Rezeption im Feriendorf Pulvermaar (2 km außerhalb) **Info/Anmeldung:** Dr. Frank G. Fetten, min. 4 Erw. Mobil: 0172 8879345, E-Mail: info@feriendorf-pulvermaar.de

**Fr. 25.10.2024 um 11:00 Uhr • Dauer ca. 3½h**

Wo einst Korallen lebten - Die Gerolsteiner Dolomiten

Tauchen Sie ein in die bunte Welt der Tropischen Riffe. Lassen Sie sich entführen in die heiße Vergangenheit der Eifel und 200.000 Jahre Menschheitsgeschichte rund um Gerolstein. **Preis:** Erw. 10 €, Kinder > 10 J. 4 €, Gruppenpreis auf Anfrage **Treffpunkt:** 54568 Gerolstein, Brunnenplatz **Info/Anmeldung erforderlich:** Hanne Hebermehl, Tel.: 06591 7140, Mobil: 0151 22828200, E-Mail: hanne.hebermehl@t-online.de

**Fr. 25.10.2024 um 15:30 Uhr • Dauer ca. 2½h**

Mit Ur- Opa Johann durch den Arensberg

Mit Geschichten rund um Vulkan, Gestein und damaligem Abbau den Vulkan erkunden. Eine Führung mit Spielen, Mythen und alten Fotos für Groß und Klein. Ein Stück Eifler Geschichte erleben **Preis:** pro Pers. 8 €, Familien 30 € (2 Erw. + Kinder), Gruppen auf Anfrage **Treffpunkt:** 54578 Walsdorf-Zilsdorf, Parkplatz Arensberg **Info/Anmeldung erforderlich:** Anne Petry, Mobil: 015155953286, E-Mail: petryanne@web.de, min. 4 Pers.





Weitere  
Stellen  
finden Sie  
online

# JOBS IN IHRER REGION



Weggemeinschaft Vulkaneifel  
Wohn- und Werkstätten für  
seelenpflegebedürftige Menschen

Die Weggemeinschaft Vulkaneifel ist eine anthroposophisch orientierte Einrichtung im nördlichen Teil von Rheinland-Pfalz, ländlich und dezentral in zwei verschiedenen Gemeinden des Vulkaneifelkreises gelegen. In fünf Wohngruppen und handwerklich-kreativ orientierten Werkstätten betreuen wir insgesamt 40 Menschen mit sogenannter „geistiger Behinderung“

Sind Sie :

Heilerziehungspfleger/ Heilerziehungspflegerin oder  
Erzieher/Erzieherin oder Krankenschwester/Krankenpfleger  
oder Altenpfleger/Altenpflegerin

Dann bewerben Sie sich

**als sozialtherapeutische Fachkraft**  
in den Wohnbereichen der Weggemeinschaft Vulkaneifel

Weggemeinschaft Vulkaneifel  
Bahnhofstr.14 54552 Darscheid  
Tel.: 06592/95400 Fax: 954050  
Mail: [verwaltung@weggemeinschaft-ev.de](mailto:verwaltung@weggemeinschaft-ev.de)  
Web: [www.weggemeinschaft-ev.de](http://www.weggemeinschaft-ev.de)



Rheinland-Pfalz  
FINANZVERWALTUNG



**BLITZPRAKTIKUM:**

**22.10.2024 | 10-16 UHR**

**FINANZAMT MAYEN**



Jetzt per E-Mail anmelden:  
[ausbildung@fa-my.fin-rlp.de](mailto:ausbildung@fa-my.fin-rlp.de)

Hier finden Sie ...  
einen Job mit Aussicht auf Heimat.



## PROXXON

The fine tool  
company



**Wir sind** ein international tätiges Unternehmen, das hochwertige Elektrowerkzeuge produziert und vertreibt. Unsere Vertriebszentrale befindet sich im Industriepark Trier und von dort beliefern wir Kunden in mehr als 70 Ländern.

**Wir suchen** zum nächstmöglichen Zeitpunkt einen engagierten

### Kundenbetreuer für die Exportabteilung/Innendienst (m/w/d)

zur zuverlässigen Abwicklung unserer Kundenaufträge und Versandorganisation.

**Sie verfügen** über eine kaufmännische Ausbildung sowie gute Fremdsprachenkenntnisse in Englisch und idealerweise einer weiteren Fremdsprache (Französisch, Italienisch, Spanisch) zur Erledigung der Kommunikation in Wort und Schrift. Sie beherrschen die gängigen MS Office Anwendungen sicher und haben eventuell auch schon Erfahrung im Umgang mit der ATLAS-Zollsoftware und der Erstellung von Versandpapieren.

**Sie sind** vertriebsorientiert, lieben eigenständiges Arbeiten und übernehmen gerne Verantwortung.

#### Das bieten wir:

- Ein junges, motiviertes Team
- Moderne Arbeitsplätze in einem professionellen Umfeld
- 30 Tage Urlaub
- Urlaubs- und Weihnachtsgeld
- Zahlreiche Mitarbeiter-Benefits (kostenlose Mitgliedschaft im Fitness-Studio, Zuschuss zum Mittagessen)
- Produktschulungen sowie interne und externe Weiterbildungsmaßnahmen

#### Interessant für Sie?

Dann freuen wir uns über Ihre aussagekräftige Bewerbung (gerne per E-Mail) mit Angabe Ihres frühestmöglichen Eintrittstermins an:

PROXXON GmbH - Frau Antony-Schaaf ([irmtrud.antony-schaaf@proxxon.com](mailto:irmtrud.antony-schaaf@proxxon.com))  
Industriepark Region Trier - Dieselstr. 3-7 - D-54343 Föhren

Suchen Sie Ihren **JOB** nicht in der **FERNE**. Suchen Sie **REGIONAL**.

Nach Umbau Mayen & Ulmen • Neuwied feiert mit

WIR ÜBERRASCHEN SIE MIT EINER

# NEU ERÖFFNUNG



## Glücksdose!

Mega Sachpreise!  
Einkaufsgutscheine!  
Möbelprämien!

In jeder Dose ein garantierter Gewinn!

Preise im Gesamtwert von über

# 25.000.-



An allen Standorten erhältlich, nur solange der Vorrat reicht! Alle Infos vor Ort!

**home comfort** meine wohnkollektion

**Lagerware sofort verfügbar.**  
Solange der Vorrat reicht

**Inkl. Schlaffunktion und Stauraum!**

**Wohnlandschaft** Bezug Stoff, ca. 223x163 cm. Art. 123487/1+2 Home Comfort by Planpolster, Mod. Leipzig

statt ~~1799.-~~ ab **1111.-**

**H&H Henders & Hazel** **ERÖFFNUNGSKRACHER an allen Standorten**

**4-Sitzer Sofa** Bezug Stoff, ca. 282 cm breit. Art. 122180ff Henders&Hazel, Mod. Albi

ab **1899.-**

**home trend** meine wohnkollektion

**Wohnwand** Basalt/Wotan Eiche-Nachbildung, ca. 270 cm breit. Beleuchtung optional. Art. 43444 Home Trend by Linea, Mod. Kreuzberg

ab **1298.-**

# 25% + 5%

**Eröffnungsrabatt auf Möbel-Neubestellungen an allen Standorten!** **auf reduzierte Eröffnungsknüller**

**XOOON**

**Esstisch** ca. 210x105 cm. Art. 123567ff Xoon, Mod. Minato

statt ~~1999.-~~ ab **999.-**

**Designstuhl** Bezug Stoff. Art. 123692ff Xoon, Mod. Aiko

statt ~~129.-~~ je nur **119.-**

**home trend** meine wohnkollektion

**Lagerware sofort verfügbar.**  
Solange der Vorrat reicht

**Inkl. Stauraum!**

**Schlafsofa** Bezug hell, ca. 196 cm breit. Art. 43436 Home Trend by Freiraum, Mod. Damme

nur **399.-**

**home natur** meine wohnkollektion

**Lagerware sofort verfügbar.**  
Solange der Vorrat reicht

**Balkenbett** Holz oldwood massiv, Liegefläche ca. 180x200 cm breit. Ohne Matratze und Auflagen. Art. 43302 Home Natur, Mod. Luana

statt ~~1697.-~~ nur **1298.-**

Möbel May GmbH **Möbelmay** ...das Gelbe vom Ei®

**Küchen Kompetenz ZENTRUM**

**Neuwied** Blücherstraße 1-3  
Tel. 02631 / 8 39 80  
**Mayen** Am Wasserturm 15  
Tel. 02651 / 9 58 10  
**Ulmen** Industriestraße 9  
Tel. 02676 / 9 36 00



Montag nach Vereinbarung • Di. - Fr. 9.30 - 18.30 Uhr • Sa. 9.30 - 16.00 Uhr  
Immer aktuell informiert unter: [www.moebelmay.de](http://www.moebelmay.de)

Gültig bis 22.10.2024 bei Neuaufträgen. • #) 25% auf Neubestellungen auf Herstellerpreise für Möbel. Ausgenommen die Marken Ambianta, Casada, COCOMaison, Henders & Hazel, Lattoflex, Linea, Musterring, Schöner Wohnen, XO-Interiors und Xoon sowie in unseren Anzeigen und Prospekten beworbene Ware. Nicht kumulierbar mit anderen Vorteilen. • ##) 5% Eröffnung-BONUS auf reduzierte Artikel, ausgenommen die auf unserer Homepage, im Onlineshop und in unseren Onlineprospekten abgebildeten Angebote sowie der Küchen-Sonderverkauf.

# Familien leben

## EIN HERZLICHES DANKESCHÖN



SAGEN WIR ALLEN, DIE UNS ZU UNSERER **DIAMANTENEN HOCHZEIT** MIT GLÜCKWÜNSCHEN UND AUFMERKSAMKEITEN ERFREUT HABEN. BESONDEREN DANK UNSEREN KINDERN UND ENKELN, VERWANDTEN, FREUNDEN UND BEKANNTEN. HERZLICHEN DANK AUCH AN PASTOR KOHNZ, BÜRGERMEISTER JOHANNES SAXLER, ORTSBÜRGERMEISTER ALBERT GROHNERT UND DER FREIWILLIGEN FEUERWEHR OBERELZ.

**ANITA UND KARL WALGENBACH**

OBERELZ, IM OKTOBER 2024

## Erhalten Sie den Wert Ihrer Teppiche mit Pflege in unserer Fachwerkstatt: Jetzt auch bei Sweet Home in Mayen!

**Bio-Teppichwäschen!**

**Teppich-Reparaturen!**



**Kostenlose Abholung, kostenlose Lieferung!**

*Sweet Home*  
info@sweethome24.de

**NEU: Mayen • Marktstr. 21**  
Tel. 0 26 51 / 8 05 99 23  
**Cochem • Oberbachstr. 11**  
Tel. 0 26 71 / 2 04 96 20

Handel | Handwerk | Dienstleistungen von

# A BIS Z

Ihre regionalen Partner auf einen Blick...

**>> B >>**

**Bestattungen Stadtfeld-Wagner**  
*Wir helfen Ihnen im Trauerfall*  
Mannebach, Waldstraße 1, Tel.: 02657-1512

**Numismatiker sucht Münzen aller Art**

Numismatiker kauft Münzen aller Art zum Sammlerwert. Kaufe einzelne Münzen sowie ganze Münzsammlung

**Herr Albrecht**  
Vereinbaren Sie heute noch einen Termin  
**0151 688 39 338**

HEIMAT NEU ENTDECKEN

**Treffpunkt Deutschland.de**

Mit den kostenlosen Reisemagazinen der Treffpunkt Deutschland Reihe erhalten Sie den perfekten Begleiter für Ihren nächsten Ausflug oder Urlaub.

**REISE-PORTAL**

KELBERG

**WOHNEN**  
IN IHRER REGION

## JUNGE FAMILIE SUCHT HAUS!

Ab 120qm mit mind. 3 Schlafzimmern, Garten und Kaufpreis bis 300.000€



**Trifft das auf Ihre Immobilie zu?**  
Jetzt unter 06541-8639001 anrufen!

Einfamilienhäuser · Mehrfamilienhäuser · Gewerbeimmobilien

**Wir suchen dringend Verkaufsimmobilien** für unsere vorgemerkten Kunden.

**Oliver Ring**  
Gutachter für Grundstücksbewertung  
Seit 25 Jahren IHR Makler im Landkreis Vulkaneifel

**Kreissparkasse Vulkaneifel**

Telefon: 06592 - 935 15 03  
www.ksk-vulkaneifel.de/immobilien | Mail: oliver.ring@ksk-vulkaneifel.de

17 Jahre Erfahrung in Eifel-Immobilien!

**ZU VERKAUFEN TE KOOP** via **Jupp Immobilien**

Wir suchen Ein- und Mehrfamilienhäuser, Bauernhäuser und Resthöfe für unsere vorgemerkten **Kunden aus Deutschland, Luxemburg, Belgien und den Niederlanden.**

**06593 - 208 704**  
www.jupp-immobilien.de

Individuelle Fachberatung  
Fachgerechte Immobilien-Bewertung  
Jupp-Servicepaket

Wohnung gesucht? **wohnen-regional**

# TAG der offenen TÜR in Boverath



**WANN:** 26. Oktober 2024  
13.<sup>00</sup> - 17.<sup>00</sup> Uhr

**Wo:** apra-norm  
Gelände in Boverath, Holunderweg 5



## Freuen Sie sich auf:

- Betriebsführungen
- Azubi-INFO-Stand
- Für Essen & Trinken ist gesorgt

