



# ET BLETCHEN

„Zwischen Kyll und Römermauer“



Mit den amtlichen  
Bekanntmachungen  
der Kreisverwaltung  
des Eifelkreises  
Bittburg-Prüm

Jahrgang 67

Freitag, den 28. Februar 2025

Ausgabe 9/2025



## Weiberdonnerstag



**BEREITSCHAFTSDIENSTE**

**Wichtige Telefonnummern:**

■ **Verbandsgemeindeverwaltung Speicher**

Rathaus  
 Bahnhofstr. 36, 54662 Speicher .....06562/64-0  
 Rathaus@VG-Speicher.de  
 www.vg-speicher.de  
 Redaktion „Et Bletchen“ ..... 06562/64-11  
 bletchen@vg-speicher.de

■ **Besuchszeiten des Rathauses**

Die Mitarbeiter des Rathauses haben Gleitzeit. Sie erreichen die einzelnen Sachbearbeiter am besten:

Montag bis Mittwoch .....08.30 – 12.00 Uhr  
 ..... 14.00 – 15.30 Uhr  
 Dienstag ..... 08.30 – 12.00 Uhr  
 Mittwoch ..... 08.30 – 12.00 Uhr  
 ..... 14.00 – 15.30 Uhr  
 Donnerstag ..... 08.30 – 12.00 Uhr  
 ..... 14.00 – 18.30 Uhr  
 Freitag ..... 08.30 – 12.00 Uhr

Bürgerbüro dienstagnachmittags geschlossen.  
 Telefongespräche nach Dienstschluss werden vom automatischen Anrufbeantworter aufgezeichnet und am nächsten Arbeitstag ausgewertet.

Zum Besuch des Rathauses wird eine vorherige Terminvereinbarung unter **06562/64-0** oder **rathaus@vg-speicher.de** empfohlen.

**Online-Terminbuchung** für das **Bürgerbüro** über die Homepage [www.vg-speicher.de](http://www.vg-speicher.de) oder telefonisch unter 06562-640.

■ **Integrationsbeauftragter der VG Speicher**

Peter Reichertz ..... 0151/59820330

■ **Gleichstellungsbeauftragte der VG Speicher**

Sabrina Kleefeld ..... 0177/9291621

■ **Anlaufstelle für Senioren für die VG Speicher**

im Alten- und Pflegeheim Marienhof  
 Weinstraße 11, 54662 Speicher  
 Sprechzeiten  
 Montag, Donnerstag u. Freitagvormittag nach Vereinbarung  
 Ursula Berrens, Dipl.-Psychologin .....06562/9740-0

■ **Hilfspolizeibeamtin der VG Speicher**

Viola Mathey ..... 06562/64-32  
 Sprechstunde nach tel. Vereinbarung im Rathaus  
 oder per E-Mail [v.mathey@vg-speicher.de](mailto:v.mathey@vg-speicher.de)  
 Bitte bei Rückfragen das Aktenzeichen angeben!

■ **Bezirksbeamter der Polizeiinspektion**

Polizeihauptkommissar Herres..... 06561/9685-57  
 Sprechstunde nach Vereinbarung im Rathaus Speicher  
 oder bei der Polizeiinspektion Bitburg.....06561/9685-0

■ **Wasserversorgung**

**der Verbandsgemeindewerke Speicher**

• **für die Ortsgemeinden Auw an der Kyll, Beilingen, Herforst, Hosten, Philippsheim, Preist, Spangdahlem und die Stadt Speicher**

während der Dienstzeiten  
 der Verbandsgemeindeverwaltung Speicher ..... 06562/64-16

• **für die Ortsgemeinde Orenhofen**

während der Dienstzeiten  
 des Zweckverbandes „Wasserwerk Trier-Land“ ....0651/9798702  
 außerhalb der Dienstzeiten

gemeinsamer Melde- und Entstörungsdienst.....0651/9798777  
 Es wird gebeten, Störungen der Wasserversorgung unverzüglich zu melden.

■ **Abwasserbeseitigung**

**der Verbandsgemeindewerke Speicher**

während der Dienstzeiten  
 der Verbandsgemeindeverwaltung Speicher ..... 06562/64-16

außerhalb der Dienstzeiten  
 der Verbandsgemeindeverwaltung Speicher.....0171/6908765  
 Es wird gebeten, Störungen an den Abwasserbeseitigungsanlagen unverzüglich zu melden.

■ **Schiedsperson**

für den Schiedsgerichtsbezirk der VG Speicher  
 Schiedsfrau: Renate Wolfram, Speicher  
 reatewolfram@gmx.net..... 0151/27509764  
 Stellvertretender Schiedsmann: Paul Hißerich, Spangdahlem  
 paul.hisserich@schiedsmann.de..... 0171/3028855

■ **Forstrevier Speicher, Revierleiter**

Michael Kronenberg ..... 0175/4375166 oder 06562/2383  
 michael.kronenberg@wald-rlp.de

■ **Forstamt Bitburg**

Kleiststr. 5, 54634 Bitburg ..... 06561/94690  
 forstamt.bitburg@wald-rlp.de  
 www.bitburg.wald-rlp.de  
 Privatwaldbetreuung  
 Tim Schumacher ..... 0162/2186199  
 Alois Junk-Alff ..... 0152/28850651

■ **Fundhunde in der VG Speicher**

während der Dienstzeiten  
 der Verbandsgemeindeverwaltung Speicher  
 Tel. .... 06562/6435 oder 6434  
 außerhalb der Dienstzeiten  
 der Verbandsgemeindeverwaltung Speicher  
 Klaus Jostock ..... 0170/4020203

■ **Öffentliche Einrichtungen**

Bauhof der Stadt Speicher  
 Herforder Str. 12, 54662 Speicher ..... 06562/3170  
 Grillhütte Speicher (Buchung)  
 Günter Schlösser ..... 06562/3025 oder 0160/95817244  
 Grillhütte und Keltenhalle Preist (Buchung)  
 Stefan Willwerding..... 0152/56491804

■ **Schulen**

Genossenschaftliches Gymnasium Speicher ..... 06562/9674-0  
 St.-Marien-Grundschule Speicher ..... 06562/3312  
 St.-Nikolaus-Grundschule Spangdahlem ..... 06565/4600  
 St.-Cäcilia-Grundschule Preist ..... 06562/8482  
 Astrid-Lindgren-Grundschule Orenhofen ..... 06562/9655271

■ **KITAS in der VG Speicher**

Herforst ..... 06562/3515  
 Orenhofen ..... 06580/8628  
 Spangdahlem ..... 06565/4655  
 Stadt Speicher ..... 06562/931170  
 St.-Vinzenzhaus Speicher ..... 06562/932062

■ **Lehrschwimmbad Speicher**

Öffnungszeiten  
 Montag ..... DLRG  
 Dienstag ..... 20.00 Uhr bis 22.00 Uhr  
 Mittwoch ..... 19.00 Uhr bis 21.30 Uhr  
 Donnerstag ..... 18.30 Uhr bis 21.30 Uhr  
 Freitag ..... 18.30 Uhr bis 21.30 Uhr  
 Samstag ..... 15.00 Uhr bis 17.00 Uhr  
 Badeende: 15 Minuten vor Betriebsende  
 Eintrittspreis  
 Kinder/Jugendliche ..... 1,00 EUR  
 Erwachsene ..... 3,00 EUR  
 Während der Schulferien ist das Schwimmbad geschlossen!

■ **Museum der VG Speicher**

Öffnungszeiten  
 Mittwoch ..... 14.00 Uhr bis 17.00 Uhr  
 Donnerstag ..... 14.00 Uhr bis 17.00 Uhr  
 Sonntag ..... 14.00 Uhr bis 17.00 Uhr  
 sowie Termine nach vorheriger Vereinbarung  
 Tel. .... 06562-9319207 oder 06562/6433  
[museum@vg-speicher.de](mailto:museum@vg-speicher.de)  
 Schulklassen und Führungen bitte vorher anmelden.

Bummeln, Erleben und Genießen

*Herzlich Willkommen* zum Familien-Sonntag!

Sonntag, 9. März 2025 *Frühjahrsmarkt*  
in **SPEICHER**

12 – 17 Uhr: Verkaufsoffener Sonntag mit Krammarkt

Wir freuen uns, Sie am Sonntag, dem 9. März  
zu unserem *Frühjahrsmarkt*  
nach Speicher einladen zu dürfen!

Die Speicherer **Einzelhändler** öffnen ab 12 Uhr ihre Geschäfte. Im Herzen von Speicher finden Sie auf dem **Krammarkt** ein **abwechslungsreiches Sortiment**, unter anderem **handgemachte und regionale Ware**. An den **Verpflegungsständen** sowie in der **Speicherer Gastronomie** ist für das leibliche Wohl bestens gesorgt.

**Der Herzog von Katherienburg  
und Der Vogt zu Scharpilge  
mit Anhang**

Als besondere Attraktion für Groß und Klein sind die „**Musel Ritter**“ als Lagergruppe zu Besuch. In authentischer Gewandung, mit großem Zelt, Ritterrüstung und Schwert im Gepäck, bekommen Sie einen Einblick in das mittelalterliche Lagerleben und erleben einen Ritterschlag hautnah.



**Heimat  
shoppen**

### Öffnungszeiten:

12 – 17 Uhr: Verkaufsoffener Sonntag mit Krammarkt

12 – 17 Uhr: Das **Museum Speicher** öffnet seine Türen für eine Zeitreise in die Vergangenheit

14 – 17 Uhr: **Tag der offenen Tür & Keramik bemalen** bei „Töpfern & Co.“ im Merscheider Weg

[www.gewerbeverein-speicher.de](http://www.gewerbeverein-speicher.de)

14 – 16 Uhr: **Kinderkleider-Basar im großen Pfarrheim**  
Kleider, Spielwaren und alles rund ums Kind mit Kinderschminken, Kaffee & Kuchen  
Veranstalter: Elternausschuss der Kita der Stadt Speicher



# BEREITSCHAFTSDIENSTE

## ■ Tourist-Information Bitburger Land

Römermauer 6, 54634 Bitburg ..... 06561/94340  
 info@eifel-direkt.de

www.eifel-direkt.de

Öffnungszeiten

• April bis Oktober

Montag bis Freitag ..... 09.00 Uhr bis 18.00 Uhr

Samstag ..... 10.00 Uhr bis 14.00 Uhr

• November bis März

Montag bis Freitag ..... 09.00 Uhr bis 17.00 Uhr

Samstag ..... 10.00 Uhr bis 13.00 Uhr

## ■ Feuerwehr ..... 112

Wehrleiter

Holger Thomsen ..... 0151/15669504

Stellvertretender Wehrleiter

Marc Meiers ..... 0172/2479225

Wehrführer

Marco Heinz, Auw an der Kyll ..... 06562/974392

Sebastian Etten, Beilingen ..... 06562/974600

Dieter Antony, Herforst ..... 0171/5372900

Michael Reichertz, Hosten ..... 06562/931418

Jonas Monzel, Orenhofen ..... 0171/9341423

Marco Reines, Philippsheim ..... 06565/955919

Peter Koster, Preist ..... 06562/931592

Markus Gorgeneck, Spangdahlem ..... 06565/7258

Alexander Neufang, Speicher ..... 0162/3463170

## ■ Deutsches Rotes Kreuz

Rettungsdienst / Krankentransport ..... 112

## ■ Gasversorgung

SWT - AöR, Ostallee 7 - 13, 54290 Trier

Kostenlose Tel.-Nr. für Erdgasentstörung ..... 0800/717-2599

## ■ Stromversorgung

Westenergie AG ..... 0800/4112244

Meldung von ausgefallenen Straßenleuchten:

<https://helios.westenergie.de>

## ■ Ärztlicher Bereitschaftsdienst

Tel. .... 116117

Wenn ohne unmittelbare Behandlung Lebensgefahr besteht oder bleibende gesundheitliche Schäden zu befürchten sind, ist der Rettungsdienst unter **112** zu alarmieren.

## ■ Zahnärztlicher Notdienst

Einheitliche zahnärztliche Notrufnummer für den Landkreis Bernkastel-Wittlich, den Eifelkreis Bitburg-Prüm, den Vulkaneifelkreis, den Landkreis Trier-Saarburg und die kreisfreie Stadt Trier ..... **01805/065100**

Weitere Informationen zum zahnärztlichen Notfalldienst können Sie unter [www.bzk-trier.de](http://www.bzk-trier.de) nachlesen. Eine Inanspruchnahme des zahnärztlichen Notfalldienstes ist nur nach telefonischer Vereinbarung möglich.

## ■ Augenärztlicher Bereitschaftsdienst Trier

Kassenärztliche Vereinigung ..... **116 117**

Da nicht rund um die Uhr ein Arzt anwesend ist, bitten wir vorab um telefonische Voranmeldung damit für Sie unnötige Wartezeiten vermieden werden können.

## ■ Notdienstbereitschaft der Apotheken

Ansage des Apothekennotdienstes über landeseinheitliche Rufnummer ..... **0180/5-258825-PLZ**

Anzeige der notdienstbereiten Apotheken im Internet unter [www.lak-rlp.de](http://www.lak-rlp.de).

Der Notdienst wechselt jeweils morgens um 08.30 Uhr.

## ■ Tierärztlicher Notdienst für Kleintiere im Kreis Bitburg

an Werktagen (ab 19.00 Uhr bis zum Folgetag 08.00 Uhr)

an Wochenenden (freitags ab 19.00 Uhr bis montags 08.00 Uhr) und Feiertagen ..... 0171/8334512

[www.tierarzt-notdienst-kreis-bitburg.de](http://www.tierarzt-notdienst-kreis-bitburg.de)

## ■ Tierärztliche Praxis in Speicher

Dres. Müller, Rohmer und Falkenhorst

Merscheider Weg 1, 54662 Speicher ..... 06562/930081

## ■ Grüngutannahmestelle Stadt Speicher

In Abstimmung mit dem Betreiber der Grüngutannahmestelle ist diese täglich durchgehend geöffnet.

## ■ Annahmestelle für Elektro-Altgeräte

Entsorgungs- und Verwertungszentrum Rittersdorf

An der L9, Ortsteil Bildchen

54636 Rittersdorf

**Öffnungszeiten:** Montag - Samstag 08.00 - 16.00 Uhr

**Annahme von Problemabfällen:**

dienstags von 08.00 - 16.00 Uhr

## ■ Die Bücherei Speicher

Jugend- u. Vereinshaus Speicher, Eingang Trierer Straße

Onlinekatalog: [eopac.net/koebespeicher/](http://eopac.net/koebespeicher/)

Donnerstag ..... 17.00 Uhr bis 19.00 Uhr

## ■ Kath. Öffentliche Bücherei Orenhofen

Pfarrheim, Auf der Katz 3, 54298 Orenhofen

Donnerstag ..... 15.00 Uhr bis 17.15 Uhr

## ■ Beschwerden über militärischen Fluglärm

Luftwaffenamt der Bundeswehr in Köln ..... 0800/8620730

## ■ Pflegestützpunkt Speicher

Frau Jutta Zerwer ..... Tel.: 06561 - 949 37 89

..... Fax: 06561 - 949 37 90

[Jutta.zerwer@pflgestuetzpunkte-rlp.de](mailto:Jutta.zerwer@pflgestuetzpunkte-rlp.de)

54634 Bitburg, Erdorferstraße 17

Servicezeiten: Termine nach Vereinbarung

**Herausgeber:**

LINUS WITTICH Medien KG

**Druck:**

Druckhaus WITTICH KG

**Verlag:**

LINUS WITTICH Medien KG

**Anschrift:**

54343 Föhren, Europa-Allee 2 (Industriepark Region Trier, IRT)

**Verantwortlich:**

**amtlicher Teil:**

Marcus Konrad, Bürgermeister

54662 Speicher, Bahnhofstr. 36

Martina Drolshagen, Verlagsleiterin

**übriger Teil:**

**Anzeigen:**

Joachim Wittich, Produktionsleiter

**Zentrale:**

Tel. 06502 9147-0, E-Mail: [service@wittich-foehren.de](mailto:service@wittich-foehren.de)

Für Anzeigenveröffentlichungen und Fremdbeilagen gelten unsere Allgemeinen Geschäftsbedingungen und die zur Zeit gültige Anzeigenpreisliste. Für Textveröffentlichungen gelten unsere Allgemeinen Geschäftsbedingungen. Namentlich gekennzeichnete Artikel geben nicht unbedingt die Meinung der Redaktion wieder. Bei Nichtlieferung ohne Verschulden des Verlages oder infolge höherer Gewalt, Unruhen, Störung des Arbeitsfriedens, bestehen keine Ansprüche gegen den Verlag.

**Erscheinungsweise:** wöchentlich

**Zustellung:** Kostenlose Zustellung an alle Haushalte, Einzelbezug über den Verlag





## Amtliche Bekanntmachungen

### Öffnungszeiten Bürgerbüro

**Montag:** 08:30 – 12:00 Uhr  
14:00 – 15:30 Uhr  
**Dienstag:** 08:30 – 12:00 Uhr  
**Mittwoch:** 08:30 – 12:00 Uhr  
14:00 – 15:30 Uhr  
**Donnerstag:** 08:30 – 12:00 Uhr  
14:00 – 18:30 Uhr  
**Freitag:** 08:30 – 12:00 Uhr  
**Online-Terminbuchung** über die Homepage  
www.vg-speicher.de oder telefonisch unter 06562-640 empfohlen.

### Bekanntmachung Schwimmbad Speicher

Das Lehrschwimmbecken Speicher ist aufgrund der Fastnachtstage vom 27.02.2025 bis einschließlich 04.03.2025 geschlossen. Wir bitten um Beachtung.

54662 Speicher, den 31.01.2025  
gez. Konrad, Bürgermeister

### Bekanntmachung

Aufgrund der Fastnachtstage bleiben folgende Einrichtungen vom 27.02.2025 bis einschließlich 04.03.2025 geschlossen:

1. Turnhalle der St.-Marien-Grundschule Speicher
2. Große Schulsporthalle Speicher
3. Aula Speicher

Wir bitten um Beachtung.

54662 Speicher, den 05.02.2025  
gez. Marcus Konrad, Bürgermeister



### Veranstaltungskalender der VG Speicher

#### März 2025

	<b>Großer Fastnachtsumzug in Speicher</b> Samstag, 01. März 2025, ab 14:11 Uhr mit After-Zoch-Party im Pfarrheim in Speicher  KG Schnipp-Schnapp 1905 e.V.
	<b>Seniorenkaffee in Preist</b> Samstag, 01. März 2025, ab 13:00 Uhr in der Keltenhalle in Preist  Preister Möhnen e.V.
	<b>Großer Karnevalssumzug in Preist</b> Sonntag, 02. März 2025, ab 14:11 Uhr  Ortsgemeinde Preist
	<b>After-Zug-Party in Preist</b> Sonntag, 02. März 2025 in der Keltenhalle in Preist  Förderverein Preist e.V.
	<b>Tag der offenen Töpferei - Keramikwerkstatt</b> Samstag/Sonntag 08./09. März 2025, 10:00 bis 18:00 Uhr, Bahnhofstr. 67, Speicher  again Speicher e.V., M. Senftleben-Gudrich

	<b>Heringessen</b> Samstag, 08. März 2025, 17:00 Uhr, Gasthaus „Zum Grünen Baum“ Speicher Eifelverein Ortsgruppe Speicher
	<b>Halbtageswanderung um Zemmer, ca. 6 km</b> Mittwoch, 12. März 2025, Start 13:30 Uhr Marktplatz in Speicher  Eifelverein Ortsgruppe Speicher
	<b>1. Offener Stammtisch</b> Mittwoch, 12. März 2025, um 19:00 Uhr im Gasthaus Grüner Baum Freie Wähler der Stadt Speicher
	<b>Strohfütt in Preist</b> Sonntag, 09. März 2025 um 19:30 Uhr, Sportplatz „Auf der Kaul“  Hüttenjungen Preist
	<b>Infoabend Heimatverein</b> Donnerstag, 20. März 2025, Pfarrheim Herforst  Heerbischa Bäschkläpa e. V.
	<b>Selbstverteidigung für Männer u. Jungs ab 14 J.</b> Samstag, 22. März 2025, 10 – 15:00 Uhr, Sporthalle Schulzentrum Speicher, Wiedenhofen 15  Förderverein Gemeinsam aktiv für Speicher
	<b>Aktion Saubere Landschaft in Preist</b> Samstag, 22. März 2025  Jugendgruppe und Ortsgemeinde

	<b>Aprés Ski Party</b> Samstag, 22. März 2025, Wiedmochstraße  Weihnachtszauber Preist e.V.
	<b>Kleiderbörse in Spangdahlem</b> Sonntag, 30. März 2025 von 14:00 bis 16:00 Uhr, Einlass für Schwangere ab 13:00 Uhr im Gemeindehaus in Spangdahlem  Eltern- und Förderverein der Kita Spangdahlem

Änderungen vorbehalten. Keine Gewähr auf Vollständigkeit!

Termine für den Veranstaltungskalender 2025 bitte per Mail an: [m.rohler@vg-speicher.de](mailto:m.rohler@vg-speicher.de)

### Der Forstverband Speicher informiert: Brennholzvergabe 2025

Aufgrund der hohen Nachfrage an Brennholz werden die bestellten Mengen nicht alle gleichzeitig zur Verfügung gestellt, sondern sukzessive über das Jahr verteilt. Diese Maßnahme ist unumgänglich damit jedem Besteller/ jeder Bestellerin die gewünschte Holzmenge zur Verfügung gestellt werden kann. Die Besteller/Bestellerinnen werden vom Forstverband Speicher informiert, sobald die Holzmenge abholbereit am Waldweg vorgeliefert ist. Die entsprechenden Rechnungsunterlagen werden dann per Post übermittelt. Wir bitten um Ihr Verständnis.

Speicher, 18.02.2025  
Marcus Konrad  
Verbandsvorsteher

# Er kommt wie gerufen!



Seniorinnen, Senioren und Schwerbehinderte können den Rufbus bereits seit dem 21.07.2015 kostenlos für Arztfahrten, zum Einkaufen oder anderen Terminen nutzen.

Der Bus fährt jeden Dienstag zwischen 9.00 und 17.00 Uhr und donnerstags von 9.00 Uhr bis 12.30 Uhr innerhalb der Verbandsgemeinde Speicher. Zudem werden die Arztpraxen Zemmer-Schönfelder Hof, Zemmer-Rodt und Binsfeld angefahren.

**Anmeldungen für Fahrten mit dem Rufbus werden in der Telefonzentrale der Verbandsgemeinde Speicher (Tel. 0 65 62- 6 40) bis spätestens 16.00 Uhr vor dem Fahrtag entgegengenommen.**

Verbandsgemeindeverwaltung Speicher  
Bahnhofstraße 36 · 54662 Speicher  
Tel.: 0 65 62-6 40 · Mail: [rathaus@vg-speicher.de](mailto:rathaus@vg-speicher.de)



VERBANDSGEMEINDE  
SPEICHER

**Bei Reklamation wegen Nichtzustellung  
des Amtsblattes  
wenden Sie sich bitte an den Verlag:  
Tel.: 06502/9147-0  
vertrieb@wittich-foehren.de**

## Mobile Jugendarbeit

### Mobile Jugendarbeit der VG Speicher



In der Verbandsgemeinde Speicher ist ab sofort Markus Müller als Ansprechpartner für alle Fragen rund um das Thema Jugendarbeit tätig. Jugendliche, Eltern, Vereine und Gemeinden können sich mit ihren Fragen, Problemen und Anregungen zur mobilen Jugendarbeit, zu Gruppenräumen und zu Freizeitangeboten jederzeit direkt an den Jugendarbeiter wenden.



0171-5621091



markus.mueller@drk-bitburg-pruem.de

## AUS DEN GEMEINDEN



### Auw an der Kyll

- Ortsbürgermeister Günter Kirsch
- 06562 3337
- auw@vg-speicher.de
- Sprechzeiten: Donnerstag 17.00 -18.00 Uhr  
oder nach telefonischer Vereinbarung

### Öffentliche Bekanntmachung

#### 1. Einsichtnahme in den Entwurf der Haushaltssatzung der Ortsgemeinde Auw an der Kyll für das Jahr 2025 mit dem Haushaltsplan und seinen Anlagen

#### 2. Möglichkeit zur Einreichung von Vorschlägen

Den Entwurf der Haushaltssatzung für das Jahr 2025 mit dem Haushaltsplan und seinen Anlagen wird am 28.02.2025 dem Ortsgemeinderat zugeleitet.

1. Der Entwurf der Haushaltssatzung für das Jahr 2025 liegt mit dem Haushaltsplan und seinen Anlagen während der allgemeinen Öffnungszeiten in der Verbandsgemeindeverwaltung Speicher, Bahnhofstraße 36, 54662 Speicher, Zimmer 108, bis zur Beschlussfassung über die Haushaltssatzung durch den Ortsgemeinderat zur Einsichtnahme aus. Außerdem stehen die Haushaltssatzung für das Jahr 2025 mit dem Haushaltsplan und seinen Anlagen im Internet unter [www.vg-speicher.de](http://www.vg-speicher.de), Rubrik „Bürgerhaushalt“, zur Einsichtnahme bereit.
2. Die Einwohnerinnen und Einwohner der Ortsgemeinde Auw an der Kyll haben die Möglichkeit, innerhalb von 14 Tagen ab dieser Bekanntmachung bei der Verbandsgemeindeverwaltung Speicher, Bahnhofstraße 36, 54662 Speicher, Vorschläge zum Entwurf der Haushaltssatzung für das Jahr 2025 mit dem Haushaltsplan und seinen Anlagen, einzureichen. Die Vorschläge sind schriftlich an die Verbandsgemeindeverwaltung oder an den Ortsbürgermeister oder elektronisch an [Haushalt@vg-speicher.de](mailto:Haushalt@vg-speicher.de) einzureichen. Der Ortsgemeinderat wird rechtzeitig vor seinem Beschluss über die Haushaltssatzung über die innerhalb dieser Frist eingegangenen Vorschläge in öffentlicher Sitzung beraten und entscheiden.

Auw an der Kyll, 24.02.2025  
gez. Kirsch  
Ortsbürgermeister



### Beilingen

- Ortsbürgermeister Gerd Schmitt
- 06562 930724
- [beilingen@vg-speicher.de](mailto:beilingen@vg-speicher.de)
- Telefonische Sprechzeiten: Montag 19.00 -20.00 Uhr  
Termine nach Vereinbarung



### Herforst

- Ortsbürgermeister Thomas Becker
- 0151 54662305
- [herforst@vg-speicher.de](mailto:herforst@vg-speicher.de)
- [www.herforst.de](http://www.herforst.de)

### Aus der Sitzung des Ortsgemeinderates Herforst

Am Mittwoch, 19.02.2025, fand unter Vorsitz von Ortsbürgermeister Thomas Becker und im Beisein von Bürgermeister Marcus Konrad eine Sitzung des Ortsgemeinderates Herforst statt.

#### **Erstmalige Erschließung des „Schulweges“ im Zuge des Kita-Neubaus in der Ortsgemeinde Herforst; Grundsatzbeschluss**

Der Ortsgemeinderat Herforst beschloss ein Teilstück des „Schulweges“ erstmalig herzustellen. Die Maßnahme umfasst Arbeiten im Bereich von Flur 3, Flurstück 232 und Teilfläche des Flurstückes 201.

#### **Vergaben;**

#### **KiTa Neubau Herforst - Grundsatzbeschluss zur Vergabe von Bauleistungen**

Der Ortsgemeinderat Herforst ermächtigte den Ortsbürgermeister Becker, alle mit der Baumaßnahme anstehenden Aufträge an den jeweils wirtschaftlichsten Bieter zu vergeben. Der Ortsgemeinderat wird über die durchgeführten Vergaben entsprechend informiert.

#### **Vergaben;**

#### **Ingenieurleistungen für die erstmalige Erschließung des „Schulweges“ im Zuge des Kita-Neubaus in der Ortsgemeinde Herforst**

Der Ortsgemeinderat Herforst erteilt den Auftrag für die Ingenieurleistungen für die erstmalige Erschließung des „Schulweges“ an das Ingenieurbüro stra-tec aus Wittlich auf der Grundlage der aktuellen HOAI für die Leistungsphasen 1-9.

Gleichzeitig wurde der Ortsbürgermeister ermächtigt, alle erforderlich werdende Fachgutachten oder Kontrollprüfungen, wie Bodengutachten, Vermessungen, etc., zu beauftragen.

#### **Erschließung Neubaugebiet „Am Sportplatz“**

Der Ortsgemeinderat stimmt dem Abschluss eines Erschließungsvertrages mit der Immobiliengesellschaft II der Kreissparkasse Bitburg-Prüm mbH & Co.KG zu.



### Hosten

- Ortsbürgermeister Markus Müller
- 06562 6209314
- [hosten@vg-speicher.de](mailto:hosten@vg-speicher.de)

### Öffentliche Bekanntmachung

#### 1. Einsichtnahme in den Entwurf der Haushaltssatzung der Ortsgemeinde Hosten für das Jahr 2025 mit dem Haushaltsplan und seinen Anlagen

#### 2. Möglichkeit zur Einreichung von Vorschlägen

Den Entwurf der Haushaltssatzung für das Jahr 2025 mit dem Haushaltsplan und seinen Anlagen wird am 28.02.2025 dem Ortsgemeinderat zugeleitet.

1. Der Entwurf der Haushaltssatzung für das Jahr 2025 liegt mit dem Haushaltsplan und seinen Anlagen während der allgemeinen Öffnungszeiten in der Verbandsgemeindeverwaltung Speicher, Bahnhofstraße 36, 54662 Speicher, Zimmer 108, bis zur Beschlussfassung über die Haushaltssatzung durch den Ortsgemeinderat zur Einsichtnahme aus.

Außerdem stehen die Haushaltssatzung für das Jahr 2025 mit dem Haushaltsplan und seinen Anlagen im Internet unter [www.vg-speicher.de](http://www.vg-speicher.de), Rubrik „Bürgerhaushalt“, zur Einsichtnahme bereit.

2. Die Einwohnerinnen und Einwohner der Ortsgemeinde Hosten haben die Möglichkeit, innerhalb von 14 Tagen ab dieser Bekanntmachung bei der Verbandsgemeindeverwaltung Speicher, Bahnhofstraße 36, 54662 Speicher, Vorschläge zum Entwurf der Haushaltssatzung für das Jahr 2025 mit dem Haushaltsplan und seinen Anlagen, einzureichen. Die Vorschläge sind schriftlich an die Verbandsgemeindeverwaltung oder an den Ortsbürgermeister oder elektronisch an [Haushalt@vg-speicher.de](mailto:Haushalt@vg-speicher.de) einzureichen. Der Ortsgemeinderat wird rechtzeitig vor seinem Beschluss über die Haushaltssatzung über die innerhalb dieser Frist eingegangenen Vorschläge in öffentlicher Sitzung beraten und entscheiden.

Hosten, 24.02.2025

gez. Müller

Ortsbürgermeister

## Betreuungsordnung für das Betreuungsangebot der Ortsgemeinde Orenhofen an der Grundschule Orenhofen

Die Ortsgemeinde Orenhofen erhebt zu den Kosten für die Teilnahme von Schülerinnen und Schülern an der Nachmittagsbetreuung der Grundschule Orenhofen und für die Teilnahme von Schülerinnen und Schülern an der Mittagsverpflegung der Nachmittagsbetreuung der Grundschule Orenhofen gem. §§ 68, 75 und 85 des Schulgesetzes Rheinland-Pfalz in Verbindung mit § 24 Gemeindeordnung für Rheinland-Pfalz in Verbindung mit §§ 1, 2, 7 und 8 Kommunalabgabengesetz Elternbeiträge nach Maßgabe dieser Satzung. Der Ortsgemeinderat Orenhofen hat diese Satzung am 18.02.2025 beschlossen.

### § 1

#### Träger und Aufgaben

(1) Die Ortsgemeinde Orenhofen bietet als Träger der Grundschule Orenhofen ein außerschulisches und freiwilliges Betreuungsangebot an der Grundschule Orenhofen für die Kinder des Einzugsbereiches an. Die Betreuungszeit wird an allen Schultagen von 12.00 Uhr bis 16.00 Uhr angeboten. Es wird 1 Betreuungsgruppe eingerichtet.

Das Betreuungsangebot richtet sich nach den Richtlinien des Ministeriums für Bildung, Wissenschaft und Weiterbildung des Landes Rheinland-Pfalz. Die Einrichtung eines Betreuungsangebotes an der Grundschule Orenhofen erfolgt ab einer Mindestzahl von 8 Kindern.

Das Betreuungsangebot ist eine schulische Veranstaltung im Sinne der Grundschulordnung. Die Schulleitung führt die Aufsicht über das Betreuungsangebot und ist gegenüber den Betreuungskräften weisungsbefugt.

(2) Die betreuende Grundschule hat als Aufgabe die Betreuung von Grundschulkindern nach dem allgemeinen Unterricht außerhalb von Ferienzeiten. Die Kontrolle der Hausaufgaben, das Üben und Lernen wird nach Möglichkeit von den Betreuungskräften unterstützt. Die Verantwortung obliegt jedoch bei den Eltern.

### § 2

#### Aufnahme und Abmeldung

(1) Die Aufnahme eines Kindes in die betreuende Grundschule erfolgt nach Anmeldung durch die Erziehungsberechtigten. Zur Anmeldung gehören:

- vollständig ausgefüllter und unterschriebener Aufnahmebogen
- Lastschriftzugriffsermächtigung

Die Anmeldung gilt grundsätzlich für die Dauer eines Schuljahres (01.08. eines jeden Jahres bis 31.07. des darauffolgenden Jahres). Über die Aufnahme entscheidet der Schulträger der Grundschule Orenhofen.

(2) Ein Anspruch auf das Betreuungsangebot besteht grundsätzlich nicht. Die Aufnahme in die betreuende Grundschule richtet sich nach der Anzahl der freien Plätze unter Berücksichtigung der jeweiligen Priorität. Im Einzelnen sind folgende Prioritäten in der nachfolgenden Reihenfolge zu beachten:

1. Kinder, die bei einem alleinerziehenden Elternteil leben, der einer Erwerbstätigkeit nachgeht oder sich in Berufsausbildung befindet,
2. Kinder, deren beide Elternteile sich in Berufsausbildung befinden oder ein Elternteil in Berufsausbildung steht und der andere Elternteil berufstätig ist,
3. Kinder, deren beide Elternteile berufstätig sind,
4. Geschwisterkinder,
5. sonstige Kinder.

(3) Eine vorzeitige Abmeldung vor Ablauf des Schuljahres ist nur aus wichtigem Grund und einer Frist von 2 Wochen zum Monatsende möglich.

Wichtige Gründe sind insbesondere:

- Verzug aus dem Einzugsbereich der Grundschule und der damit verbundene Schulwechsel



## Orenhofen

- Ortsbürgermeister Leon Schmitz
- 06580 9136710
- [orenhofen@vg-speicher.de](mailto:orenhofen@vg-speicher.de)
- Sprechzeiten: Donnerstag 18.00 - 19.00 Uhr
- Geschäftsbereich 1:  
Ortsbürgermeister Leon Schmitz  
(Presse/Veröffentlichung; Grundschule; Soziales- und Brauchtumspflege; Hoch- und Tiefbau; Bauplanungsrecht; Personal und Arbeitssicherheit)
- Geschäftsbereich 2:  
Erster Beigeordneter Marko Schönhofen  
0160 99266774  
[Marko.Schoenhofen@orenhofen.de](mailto:Marko.Schoenhofen@orenhofen.de)  
(Eifellandhalle; Friedhofsverwaltung; Bauhof; Forst- und Jagdangelegenheiten)
- Geschäftsbereich 3:  
Beigeordneter Johannes Antony  
[Johannes.Antony@orenhofen.de](mailto:Johannes.Antony@orenhofen.de)  
(Kindertagesstätte; Bürgerhaus; Umwelt und Erneuerbare Energien)

## Karnevalsumzug

### in der Ortsgemeinde Orenhofen

Die Ortsgemeinde Orenhofen hat den Karnevalsverein Weiberröck Orenhofen e. V. beauftragt, den Karnevalsumzug am 03.03.2025 um 14:11 Uhr durchzuführen.

Es kann daher am 03.03.2025 von 13:00 Uhr bis 16:00 Uhr auf der Strecke des Karnevalsumzuges zu Verkehrsbehinderungen kommen. Die Sperrstrecke verläuft wie folgt:



Wir bedanken uns für Ihr Verständnis.

Speicher, den 12.02.2025  
gez. Marcus Konrad  
Bürgermeister

**Gut informiert durch  
Ihr Amts- oder Mitteilungsblatt!**

- Änderungen der Arbeitszeiten eines Erziehungsberechtigten
- längere krankheitsbedingte Abwesenheitszeiten eines Kindes (länger = mindestens ein voller Monat)

### § 3 Ausschlussgründe

Ein Kind kann von der Teilnahme der betreuenden Grundschule ausgeschlossen werden, wenn

- durch das Verhalten des Kindes für den Betrieb eine unzumutbare Belastung entsteht und/ oder
- andere Personen hierdurch gefährdet werden und/ oder
- die Zahlungspflichtigen mit der Zahlung des Beitrages länger als 2 Monate in Verzug sind.

### § 4 Aufsichtspflicht und Versicherungsschutz

(1) Die Aufsichtspflicht der Betreuungspersonen beginnt mit dem Betreten des Betreuungsraumes durch die zu betreuenden Kinder. Sie endet mit dem Verlassen des Schulgeländes.

Während der Betreuungszeit auf dem Schulgelände ist die Betreuungskraft, für die Wege von der Grundschule sind die Erziehungsberechtigten aufsichtspflichtig. Sollten Kinder die Schule vorzeitig verlassen, liegt die Aufsichtspflicht bei den Erziehungsberechtigten.

(2) Für die Kinder besteht eine gesetzliche Unfallversicherung während des Aufenthaltes in der Grundschule und bei Veranstaltungen im Rahmen des Betreuungsangebotes außerhalb der Einrichtung. Der Versicherungsschutz erstreckt sich auch auf Unfälle, die auf dem direkten Weg zu und von der Grundschule entstehen und deckt Personenschäden ab, nicht aber Sachschäden und Schmerzensgeld. Der Versicherungsschutz entfällt, wenn der direkte Weg verlängert oder unterbrochen wird.

(3) Für Schäden, die von den Kindern Dritten gegenüber verursacht werden, haftet der Schulträger nicht.

(4) Eventuell Schadensfälle sind umgehend dem Schulträger zu melden.

### § 5 Beitragsbemessung und Beitragszahlung

(1) Für das Betreuungsangebot an der Grundschule Orenhofen werden folgende Elternbeiträge festgesetzt:

- |  |                |
|--|----------------|
| - ganzer Betreuungsplatz<br>(Betreuung an 5 Wochentagen) | 89,00 €/ Monat |
| - tageweise Betreuung<br>(max. 3 Tage pro Woche)         | 59,00 €/ Monat |
| - tageweise Betreuung<br>(max. 2 Tage pro Woche)         | 45,00 €/ Monat |

(2) Der Beitrag für die Betreuung ist jeweils zum 1. jeden Monats für die Zeit vom 01.09. bis 30.06. eines jeden Jahres (durchschnittlich jährlich 40 Schulwochen = 10 Monate) monatlich im Voraus fällig. Es ist stets der Monatsbeitrag in voller Höhe zu zahlen, auch wenn die Betreuung nicht jeden Tag in Anspruch genommen wird.

(3) Für die Mittagsverpflegung wird ein Elternbeitrag in Höhe von 5,25 €/ Mittagessen festgesetzt.

(4) Bei einem Eintritt in die betreuende Grundschule während des laufenden Schuljahres ist der Beitrag anteilig ab dem Eintrittsmonat zu leisten.

### § 6 Inkrafttreten

Die Betreuungsordnung tritt zum 01.01.2025 in Kraft.

*Orenhofen, den 18.02.2025  
gez. Schmitz  
Ortsbürgermeister*

Es wird darauf hingewiesen, dass Satzungen, die unter Verletzung von Verfahrens- oder Formvorschriften der Gemeindeordnung zustande gekommen sind, ein Jahr nach Bekanntmachung als von Anfang an gültig zustande gekommen gelten.

Dies gilt nicht, wenn

1. die Bestimmungen über die Öffentlichkeit der Sitzung, die Genehmigung, die Ausfertigung oder die Bekanntmachung der Satzung verletzt sind, oder

2. vor Ablauf der in Satz 1 genannten Jahresfrist die Aufsichtsbehörde den Beschluss beanstandet oder jemand die Verletzung der Verfahrens- oder Formvorschriften gegenüber der Verbandsgemeindeverwaltung Speicher unter Bezeichnung des Sachverhalts, der die Verletzung begründen soll, schriftlich geltend gemacht hat.

Hat jemand eine Verletzung nach Ziffer 2 geltend gemacht, so kann auch nach Ablauf der genannten Frist jedermann diese Verletzung geltend machen.

*Speicher, den 18.02.2025  
gez. Konrad  
Bürgermeister*



## Philippsheim

- Ortsbürgermeister Frank Hau
- 0151 17686929
- philippsheim@vg-speicher.de
- www.philippsheim.de



## Preist

- Ortsbürgermeister Stefan Willwerding
- 0152 56491804
- preist@vg-speicher.de
- Termine nach Vereinbarung

## Karnevalsumzug in der Ortsgemeinde Preist

Die Ortsgemeinde Preist veranstaltet den Karnevalsumzug am 02.03.2025 um 14:11 Uhr.

Es kann daher am 02.03.2025 von 10:00 Uhr bis 17:00 Uhr auf der Strecke des Karnevalsumzuges zu Verkehrsbehinderungen kommen kann. Die Sperrstrecke verläuft wie folgt:

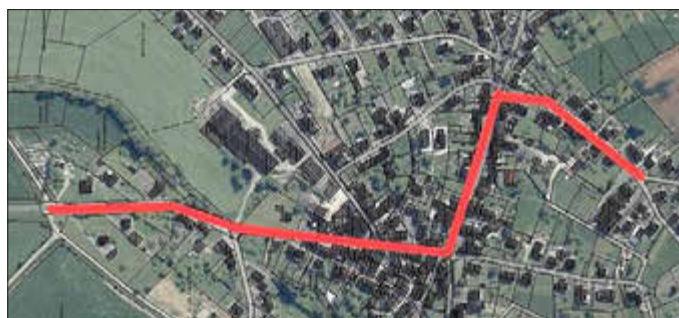

Der Zug beginnt in der Speicherer Straße, führt durch die Hauptstraße und Schulstraße.

Zudem informieren wir die Anlieger der Sperrstrecke darüber, dass in dieser Zeit die Zufahrt zu Ihrem Grundstück nicht möglich ist.

Wir bitten daher um Beachtung und bedanken uns für Ihr Verständnis.

*Speicher, den 13.02.2025  
gez. Marcus Konrad  
Bürgermeister*



## Spangdahlem

- Ortsbürgermeister Alois Gerten
- 06565 7343
- spangdahlem@vg-speicher.de



## Stadt Speicher

- Stadtbürgermeisterin Birthe Thomsen
- 0171 3031219
- speicher@vg-speicher.de

## Karnevalsumzug in der Stadt Speicher

Die Stadt Speicher hat die Karnevalsgesellschaft Schnipp-Schnapp 1905 e. V. beauftragt, den Karnevalsumzug am 01.03.2025 um 14:11 Uhr durchzuführen.

Es kann daher am 01.03.2025 von 10:00 Uhr bis 17:00 Uhr auf der Strecke des Karnevalsumzuges zu Verkehrsbehinderungen kommen kann. Die Sperrstrecke verläuft wie folgt:

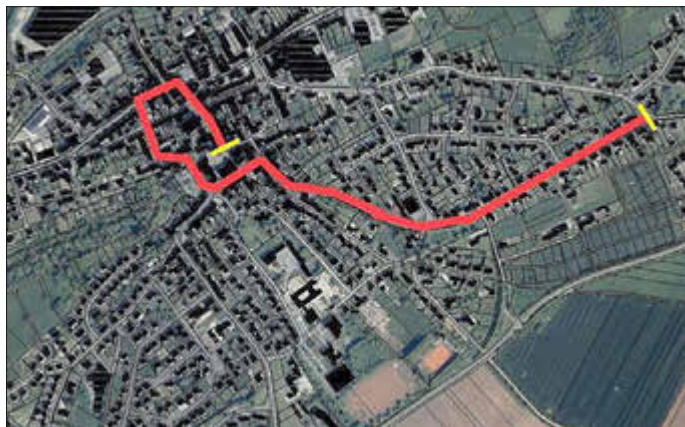

Der Zug beginnt in der Kastanienallee und führt durch die Trierer Straße, Grünecken, Maarstraße, Bahnhofstraße, Kirchstraße und Am Markt.

Zudem informieren wir die Anlieger der Sperrstrecke darüber, dass in dieser Zeit die Zufahrt zu Ihrem Grundstück nicht möglich ist.

Wir bitten daher um Beachtung und bedanken uns für Ihr Verständnis.

Speicher, den 10.02.2025

gez. Marcus Konrad  
Bürgermeister

## STELLENAUSSCHREIBUNG



Die Kita Zauberland der Stadt Speicher stellt zum **nächstmöglichen Zeitpunkt**

### eine pädagogische Fachkraft (m/w/d)

als **Vertretung (Beschäftigungsverbot)** in **Vollzeit** mit möglicher Übernahme ein.

#### Was wir bieten:

Ein herzliches Arbeitsumfeld  
Wertschätzung und Akzeptanz  
Vielfältige Fortbildungsmöglichkeiten

#### Was die Kinder sich wünschen:

Eine Person mit großem Herz

- zum Trösten, in den Arm nehmen, Helfen
- zum Lachen, Singen, Tanzen, Basteln, Bauen, Turnen, Höhlen bauen
- zum Experimentieren, Staunen und Entdecken

#### Was uns wichtig ist:

- dass Sie Freude an der Entwicklungsbegleitung und Förderung von Kindern haben
- dass Ihnen partnerschaftliche Zusammenarbeit mit Eltern ein Anliegen ist
- dass Sie Team-, Konflikt-, und Kommunikationsfähigkeit mitbringen

#### **Bewerben Sie sich JETZT!**

Die Vergütung erfolgt nach den Bestimmungen des Tarifvertrages für den öffentlichen Dienst (TVöD).

Aussagefähige Bewerbungen mit den üblichen Unterlagen richten Sie bitte bis zum 28.03.2025 an:



Verbandsgemeindeverwaltung Speicher  
Fachbereich 1 / Personal  
Bahnhofstraße 36, 54662 Speicher  
bewerbung@vg-speicher.de

## STELLENAUSSCHREIBUNG



Die Kita Zauberland der Stadt Speicher stellt zum **01.05.2025**

### eine pädagogische Fachkraft (m/w/d)

in **Teilzeit** mit **19,5 Wochenstunden** (unbefristet) ein.

#### Was wir bieten:

Ein herzliches Arbeitsumfeld  
Wertschätzung und Akzeptanz  
Vielfältige Fortbildungsmöglichkeiten

#### Was die Kinder sich wünschen:

Eine Person mit großem Herz

- zum Trösten, in den Arm nehmen, Helfen
- zum Lachen, Singen, Tanzen, Basteln, Bauen, Turnen, Höhlen bauen
- zum Experimentieren, Staunen und Entdecken

#### Was uns wichtig ist:

- dass Sie Freude an der Entwicklungsbegleitung und Förderung von Kindern haben
- dass Ihnen partnerschaftliche Zusammenarbeit mit Eltern ein Anliegen ist
- dass Sie Team-, Konflikt-, und Kommunikationsfähigkeit mitbringen

#### **Bewerben Sie sich JETZT!**

Die Vergütung erfolgt nach den Bestimmungen des Tarifvertrages für den öffentlichen Dienst (TVöD).

Aussagefähige Bewerbungen mit den üblichen Unterlagen richten Sie bitte bis zum 28.03.2025 an:



Verbandsgemeindeverwaltung Speicher  
Fachbereich 1 / Personal  
Bahnhofstraße 36, 54662 Speicher  
bewerbung@vg-speicher.de

## Touristinformation

### Tourist-Information Bitburger Land

Römermauer 6  
54634 Bitburg



#### Anmeldung

-Online unter  
[www.eifel-direkt.de/erlebnisprogramm/erlebnisse-buchen](http://www.eifel-direkt.de/erlebnisprogramm/erlebnisse-buchen)  
-Persönlich, bei uns vor Ort in der Tourist-Information Bitburger Land

#### Für Rückfragen stehen wir Ihnen gerne zur Verfügung:

Tel. 06561-94340, per E-Mail: [info@eifel-direkt.de](mailto:info@eifel-direkt.de)  
oder online: [www.eifel-direkt.de](http://www.eifel-direkt.de)

## Bitte beachten Sie bei Texteinreichungen

Hervorhebungen wie unterstreichen, kursiv oder Großbuchstaben können bei Texten nicht übernommen werden.

## Volkshochschule der Verbandsgemeinde Speicher

in der Kreisvolkshochschule Bitburg-Prüm e.V.

### Volkshochschule der Verbandsgemeinde Speicher

in der Kreisvolkshochschule Bitburg-Prüm e.V.  
Bahnhofstraße 36, 54662 Speicher

Ansprechpartnerin: Frau Lisa Grölinger  
Tel. 06562-6434, Email: [lgroelinger@vg-speicher.de](mailto:lgroelinger@vg-speicher.de) oder  
vhs@vg-speicher.de

Bankverbindung: Kreissparkasse Bitburg-Prüm,  
IBAN: DE 97 5865 0030 0007 608383

Homepage: <https://kvhs-bitburg-pruem.de>

**Bitte nutzen Sie für Ihre Anmeldung zu den ausgeschriebenen Kursen die Onlinefunktion auf dieser Homepage.**



## Museum der Verbandsgemeinde Speicher

### Museum Speicher

Jacobsstraße 57  
54662 Speicher

[museum@vg-speicher.de](mailto:museum@vg-speicher.de)  
Tel. 06562-9319207

[m.rohler@vg-speicher.de](mailto:m.rohler@vg-speicher.de)  
Tel. 06562-6433



**EINTRITT FREI**

### Öffnungszeiten:

Mittwoch 14:00 bis 17:00 Uhr  
Donnerstag 14:00 bis 17:00 Uhr  
Sonntag 14:00 bis 17:00 Uhr  
sowie Termine nach vorheriger Vereinbarung

## Kindertagesstätten

Die Kindertagesstätte Spangdahlem  
lädt ein zum

# Late Night Shopping

Für Kinder – Teens – Erwachsene  
ab Größe 152

Für das leibliche Wohl ist bestens gesorgt

Tischgebühr  
12,- Euro

Tischreservierung unter  
[foerderverein@kita.spangdahlem.de](mailto:foerderverein@kita.spangdahlem.de)

Es freuen sich  
der Förderverein,  
der Elternschaft  
und das Team der  
KITA Spangdahlem

MÄRZ 29 | 18:00 BIS 21:00 UHR | Gemeindehaus Spangdahlem

## Kirchliche Nachrichten

### Pfarrei Speicher St. Peter und Paul

[www.pfarrei-speicher.de](http://www.pfarrei-speicher.de)  
E-Mail: [pfarramt@pfarrei-speicher.de](mailto:pfarramt@pfarrei-speicher.de)

### Pfarrbüro Speicher

Tel. 06562/930930, Fax 06562/930931  
54662 Speicher, Kirchstr. 10  
Montag - Freitag 09:00 bis 12:00 Uhr  
Dienstag zusätzlich 15:00 bis 18:00 Uhr

### Unsere Seelsorger:

Pfarrer Stephan Gerber, Tel. 06562/931931 0  
Kooperator Pater Georg, Tel. 06562/931931 3  
Gem.ref. Nicole Rauen, Tel. 06562/931931 2



### Gottesdienstordnung vom 28. Februar bis 9. März 2025

#### Freitag 28.02.

Speicher	10:30 Uhr	Heilige Messe im Marienhof
Scharfbillig	18:30 Uhr	Heilige Messe

#### Samstag 01.03.

Binsfeld	17:30 Uhr	Vorabendmesse
----------	-----------	---------------

#### Sonntag 02.03. – 8. Sonntag im Jahreskreis

Speicher	10:30 Uhr	Hochamt – Kollekte f. d. Kirche
----------	-----------	------------------------------------

#### Mittwoch 05.03. – Aschermittwoch Fast- und Abstinenztag

In allen Gottesdiensten wird das Aschenkreuz ausgeteilt

Idenheim	18:00 Uhr	Heilige Messe
Pickließem	18:00 Uhr	Heilige Messe
Auw a. d. Kyll	18:30 Uhr	Wortgottesdienst mit Kommunionsspendung
Spangdahlem	18:30 Uhr	Wortgottesdienst mit Kommunionsspendung
Speicher	20:00 Uhr	Heilige Messe

#### Donnerstag 06.03.

Herforst	18:30 Uhr	Kreuzwegandacht
Röhl	18:30 Uhr	Heilige Messe

#### Freitag 07.03. Hl. Perpetua u. Hl. Felicitas

Speicher	10:30 Uhr	Heilige Messe im Marienhof
Binsfeld	15:00 Uhr	Kreuzwegandacht
Speicher	18:00 Uhr	Kreuzwegandacht

## Schulnachrichten

### Grundschule Spangdahlem

#### Graffitiernfernung als Sachspende

In der Ausgabe des Mitteilungsblattes „Et Bletchen“ vom 31.01.2025 wurde über einen Fall von Vandalismus an der Grundschule Spangdahlem berichtet.

Das großflächige Graffiti konnte kurzfristig durch die Fachfirma TAFF Reinigungsdienst, Beaufort entfernt werden. Erfreulicherweise wurden diese Leistungen seitens der Firma TAFF als Sachspende ausgeführt.

Für diese Spende und die rasche und professionelle Umsetzung bedanken wir uns ganz herzlich.

Konrad, Bürgermeister

Hosten	18:30 Uhr	Weltgebetstag der Frauen anschl. Begegnung im Gemeindehaus
<b>Samstag 08.03.</b>		
Spangdahlem	17:30 Uhr	Vorabendmesse – Kollekte f. d. Kirche
Metterich	19:00 Uhr	Vorabendmesse
<b>Sonntag, 09.03.</b>		
Sülm	09:00 Uhr	Hochamt
Herforst	10:30 Uhr	Hochamt – Kollekte f. d. Kirche
Speicher	10:30 Uhr	Hochamt

**27.06.2025** in Burbach  
**26.09.2025** in Bettingen

(Bitte auch immer die Veröffentlichungen in Presse und Pfarrbrief beachten)  
Herzliche Einladung!

### **Der Frauenliturgiekreis des Pastoralen Raums Bitburg Ökumenische Friedensgebete 2025**

Herzliche Einladung, das Gebetsanliegen zum Frieden in der Welt, um uns herum und in uns selbst im Gebet, mit Texten und Gesang, vor Gott zu bringen.

**19.03.2025: Kapelle St. Blasius Niederweiler**  
**10.04.2025: Gedenkstele Der Riss Bitburg, Am Markt**  
**15.05.2025: Wallfahrtskapelle Rittersdorf Bildchen**  
**26.06.2025: Evangelische Kirche Kyllburg  
(Marienstraße 22)**  
**21.08.2025: Gedenkstele Kolmeshöh Bitburg**  
**25.09.2025: Kirche St. Martin Biersdorf**  
**01.10.2025: Evangelische Kirche Bitburg**  
**20.11.2025: Kirche St. Maximin Bettingen**  
**03.12.2025: Evangelische Kirche Bitburg**  
Jeweils um 18:30 Uhr

*Ihre Pfarrerin Lea Wangen,  
Ihre Gemeindereferentin Edith Hilden und Team*

### **Einkehrtag für Frauen**

**am Dienstag, 01.04.2025 in St. Thomas**

**Herzliche Einladung zu einem Einkehrtag unter dem Thema  
„Gehen wir mit Zuversicht?“**

„Jesus meine Zuversicht“ heißt es auf der ersten Seite der aktuellen Ausgabe der kfd-Zeitschrift Junia. Ist das so? Was heißt Zuversicht für mich? Am Einkehrtag wollen wir uns diesen Fragen stellen.

Das kfd-Team des Pastoralen Raums Bitburg lädt alle interessierten Frauen zu einem Einkehrtag am 01.04.2025 nach St. Thomas ein.

In der Zeit von 9 bis 17:00 Uhr werden wir uns auf ganz verschiedene Weise einer Bibelstelle nähern und uns dazu austauschen. Lassen Sie sich von neuen Methoden überraschen und gehen Sie diesen Tag in Zuversicht mit uns.

Bei Interesse bitten wir um Anmeldung bis zum 21.03.2025 bei Marlies Plein unter der Tel Nr. 06561 604669 oder

Email: marlies.plein@gmx.de.

Gerne können Sie sich bei Fragen an die Gemeindereferentin Edith Hilden Tel 0151 15237468 wenden.

Die Teilnehmerzahl ist auf 15 Personen beschränkt. Der Kostenbeitrag von 28 Euro für Mitglieder/ 35 Euro für Nichtmitglieder beinhaltet neben den Kosten des Exerzitienhauses für Aufenthalt und Verpflegung auch das Material für eine kreative Bibelarbeit. Die Bankverbindung wird Ihnen Frau Plein bei Anmeldung bekannt geben. Erst mit Eingang des Beitrags gilt die Anmeldung als verbindlich. Eine Rückerstattung erfolgt nur bei Ausfall der Veranstaltung.

*Ihr kfd-Team*

Die Veranstaltung erfolgt in Kooperation mit der KEB Westeifel und dem Pastoralen Raum Bitburg.

### **Pastoraler Raum Bitburg lädt ein zur Erwachsenenfirmung**

Wer das Sakrament der Firmung als Erwachsener empfangen möchte, z. B. bei Übernahme eines Patenamtes oder im Zugehen auf die kirchliche Trauung, ist zu einem Vorbereitungstreffen eingeladen am **Samstag, den 29.03.2025**, von 14.00 – 18:00 Uhr ins Büro des Pastoralen Raums, Brodenheckstr. 18a in Bitburg. Es werden die Bedeutung des Firmensakramentes und die konkreten Abläufe bei der Firmfeier besprochen. Die Teilnahme am Vorbereitungstreffen ist erforderlich für die Feier der Erwachsenenfirmung am 11.05.2025 im Trierer Dom. In Absprache kann die Firmung auch in den örtlichen Pfarreien gefeiert werden. Das Vorbereitungstreffen wird geleitet von Gemeindereferentin Nicole Rauen und Pastoralreferent Dyrck Meyer. Anmeldung (bis 19.03.2025) sowie weitere Informationen im Büro des Pastoralen Raums Bitburg, 06561-694290 bzw. bitburg@bistum-trier.de.

## Frauengemeinschaft Speicher

lädt zum

*Frühlingsfest* ein.

Am **14.03.2025** ist es wieder so weit, wir laden ein zum  
**Kaffee und Kuchen**

**ab 14:30 Uhr**

im großen Pfarrheim Speicher.

Verbindliche Anmeldungen  
bis 10.03.2025

Mitglieder 8,00 €  
Nichtmitglieder 11,00 €



Telefon:  
06562 1341 Abraham Monika  
06562 3879 Schöneberg Bianca

*Foto: Mathilde Gasper*

### **Frauengottesdienste in 2025**

Der Frauenliturgiekreis des Pastoralen Raums hat sich zum Ziel gesetzt, der Kirche ein weiblicheres Gesicht zu geben. Er möchte Raum schaffen für die Charismen von Frauen und ihre geistliche Kraft. Daher lädt er ein zu Gottesdiensten unter der Leitung von Frauen und gestaltet die Gottesdienste mit besonderen Elementen.

**Termine 2025 jeweils freitags 19:00 Uhr**

in folgenden Ortskirchen:

**11.04.2025** in Kyllburg (Kreuzgang)



**Mittwoch 05.03.**

15:00 Uhr Bollendorf  
Tischgespräche Maage

**Mittwoch 05.03.**

20:15 - Bitburg / online Bibellesekreis Schuh  
21:30 Uhr

**Donnerstag 06.03.**

19:00 Uhr Bitburg  
Sitzung Presbyterium

**Freitag 07.03.**

18:30 Uhr Bitburg  
Kath.Kirche St. Peter  
Weltgebetstag der Frauen

**Religionsgemeinschaften**

**Jehovas Zeugen Bitburg**

- **Sonntag, 02.03.25, 10:00 Uhr**, Vortrag: Kann Liebe Hass besiegen?
- **Freitag, 07.03.25, 19:00 Uhr**

Die Zusammenkünfte finden im Königreichssaal von Jehovas Zeugen in Bitburg-Matzen, Lerchenstraße 5 statt. Sie sind herzlich willkommen – der Eintritt ist frei und es gibt keine Kollekte. Das Programm wird zusätzlich in englischer Sprache durchgeführt und jeweils zeitgleich per Videokonferenz übertragen. Zugangsdaten zur Videokonferenz können Sie gerne anfragen unter der Telefonnummer 06561-2487.

Weitere Informationen sowie ein Online-Kontaktformular finden Sie auf [www.jw.org](http://www.jw.org).

**Aus Vereinen und Verbänden**

**Sportverein FSG Auw a.d. Kyll**

**Neue Vereinsbekleidung**

**Neue Vereinskleidung für unsere Freizeitmannschaft – Anprobe-Termine stehen fest!**

Liebe Mitglieder,  
wir freuen uns, euch mitzuteilen, dass wir für unsere Freizeitmannschaft neue Vereinskleidung beschaffen! Damit wir ein einheitliches Auftreten haben, wird es ein T-Shirt sowie eine Trainingsjacke geben.

Das Beste daran: Das T-Shirt wird komplett vom Verein übernommen.

Die Trainingsjacke wird zu 50 % vom Verein bezuschusst, sodass auch hier nur ein Teil der Kosten für euch anfällt.

Außerdem wird das T-Shirt ebenfalls kostenfrei für alle Helfer vom vergangenen und kommenden Vatertagsfest beschafft – als kleines Dankeschön für eure tatkräftige Unterstützung!

Um die passenden Größen sicherzustellen, bieten wir euch zwei Termine zur Anprobe an:

Erster Anprobe-Termin: Samstag den 01.03., 14 – 16:00 Uhr, Fitnessraum

Zweiter Anprobe-Termin: Sonntag den 09.03., 14 – 16:00 Uhr, Fitnessraum

Bitte nutzt diese Gelegenheiten, damit wir eure Größen korrekt erfassen und die Bestellung zeitnah aufgeben können.



**Heimatverein Herforst**

**Traditionen bewahren  
- Innovation wagen**

Der Verein möchte alle Herforster Mitbürgerinnen und Mitbürger, sowie alle anderen Interessierten zur Infoveranstaltung am 20. März 2025 um 19:00 Uhr ins Pater-Matthias-Schneider Haus (Pfarrheim) einladen.

Seit der Gründung 1998 spielt der Heimatverein eine zentrale Rolle für das soziale, kulturelle und historische Leben im Dorf.

**Kath. Kirchengemeinde Auf der Fidei**

**Pfarrei Auf der Fidei**

[www.pfarrei-fidei.de](http://www.pfarrei-fidei.de)  
E-Mail: [aufderfidei@bistum-trier.de](mailto:aufderfidei@bistum-trier.de)

**Pfarrbüro Schleidweiler**

Tel. 06580/99060, Fax 06580/99062  
Montag und Mittwoch 10:00 bis 12:00 Uhr  
Donnerstag 15:00 bis 16:30 Uhr

**Unsere Seelsorger:**

Pfarrer Marco Weber, Tel. 06580/99060  
Gem.ass. Isabell Blümling, Tel. 0176/46779817

**Ev. Kirchengemeinde Bitburg**

**Termine der Evangelischen Kirchengemeinde**

[www.ev-gemeinde-bitburg.de](http://www.ev-gemeinde-bitburg.de)  
G.Kohlenberg, Pfarrer: 06562-2727/0176-52529879  
PfarrerIn L. Wangen: 06561-3204 / 0175-8809126

**Sonntag vor der Passionszeit Estomihi**  
**Seht, wir gehen hinauf nach Jerusalem, und es wird alles vollendet werden, was geschrieben ist durch die Propheten von dem Menschensohn. (Lukas 18,31)**

**Sonntag 02.03.**

9:30 Uhr Bitburg  
Gottesdienst AM  
Kindergottesdienst Kohlenberg

**Dienstag 04.03.**

19:30 Uhr Speicher  
Friedensgebet Kohlenberg

Wir möchten über die bisherige Arbeit sowie die Zukunft der „Beschläpa“ sprechen. Zeigen Sie ein Zeichen der Verbundenheit mit Herforst und besuchen Sie die Infoveranstaltung. Sie können uns helfen, Geschichte, Traditionen und Kultur in die Zukunft zu bringen. Zukunft leben - Vergangenheit verstehen



### Kath. Arbeitnehmer Bewegung Seniorentreff Herforst



Liebe Senioren, liebe Seniorinnen, wir hoffen, euch hat unsere kleine Fastnachtsfeier im Februar gefallen! Mit Singen, Schunkeln und der traditionellen Polonaise war die Stimmung wieder großartig. Ein herzliches Dankeschön auch an unsere Büttnerinnen für Ihre tollen Beiträge und an alle Helfer, die diesen Nachmittag möglich gemacht haben. Wir laden euch herzlich zu unserem Heringessen am **12.03.2025 ab 12:00 Uhr im Pater-Schneider Haus** ein. Für alle, die keinen Hering mögen, bieten wir alternativ Rindermettwurst an. Bitte meldet euch **bis spätestens 07.03.2025** unter 2335, 8703 oder 932167 mit eurer Auswahl (Hering oder Rindermettwurst) an. Wir freuen uns auf euch.

### FSG Philippsheim

#### Einladung zum traditionellen Hüttenbrennen in Philippsheim

Die Dorfgemeinschaft Philippsheim lädt herzlich zum diesjährigen Hüttenbrennen ein! Diese traditionelle Veranstaltung findet am **Samstag, den 8. März**, statt und beginnt um **19:00 Uhr** auf dem **Holzplatz**. Die Verpflegung übernimmt die FSG Philippsheim.

Bereits am Morgen starten die Vorbereitungen:

- Ab **09:00 Uhr** ziehen die Dorfkinder durch die Straßen, um Eier zu sammeln – eine schöne Tradition, die zum Hüttenbrennen dazugehört.
- Ebenfalls um 09:00 Uhr treffen sich die freiwilligen Helfer am Gemeindehaus, um den benötigten Holzschnitt für „De Hett“ einzusammeln.

Wichtige Hinweise zur Holzannahme:

- Es werden ausschließlich unbehandelte Hölzer angenommen.
- Das Holz muss an der Grundstücksgrenze zur Abholung bereitgestellt werden.
- Die Eigentümer der Grundstücke werden gebeten, sich aktiv am Verladen zu beteiligen.

Wir freuen uns auf eine gesellige Veranstaltung mit vielen Besuchern und heißen alle herzlich willkommen, gemeinsam die Tradition des Hüttenbrennens zu pflegen!

### Preister Suppenkasper 2025

Am Fastnachtssonntag öffnet unser Suppenstand wieder traditionell um 11.30 vor der Keltenhalle. Auf dem diesjährigen Speiseplan stehen:

1. Deftige Erbsensuppe mit Einlagen
2. Frisch gebackene Reibekuchen
3. Fleischwürstchen mit Brötchen
4. Chili con Carne mit Reis oder Brötchen
5. Pommes Frites

Wir hoffen auch in diesem Jahr wieder eine große und hungrige Narrenschar bewirten zu können. Der Preister Fastnacht, allen Teilnehmern und Gästen wünschen wir **„TOLLE TAGE“** unter dem Motto: „Iwa Preist geht neist“



### Preister Möhnen

#### Einladung zum Möhnenkaffee an Fastnachtssamstag in der Keltenhalle



Kommt vorbei und erlebt einen schönen geselligen Nachmittag im Preister Dschungel - bei Kaffee, Kuchen, Schnittchen und buntem Programm.

**Samstag, 01.03.2025,**  
Einlass ab 12:30 Uhr,  
Beginn 13:00 Uhr

Foto: Sabrina Krein

Wir freuen uns auf alle Senioren und junggebliebenen

## STROHHÜTT IN PREIST

09. MÄRZ 2025  
19:30 UHR AM SPORTPLATZ

VORHER KOMMEN WIR ZU EUCH!

NATÜRLICH MIT  
HOLZVERSTEIGERUNG!

WIR DANKEN EUCH  
FÜR EURE  
UNTERSTÜTZUNG  
UNSERES ALTEN  
BRAUCHES!

## Sportschützen Preist

### Ostereierschießen 2025

**vom 12. bis 13. April – jetzt vormerken!**

Zwecks Organisation laden wir alle Mitglieder zu einer Mitgliederversammlung am Donnerstag, den 06.03.2025 ein.

Beginn um 19:00 Uhr im Schützenhaus Preist. Wir bitten um vollzähliges Erscheinen.

## Dorf-Förderverein Spangdahlem e.V.

### Jahreshauptversammlung

**am Dienstag, 11. März 2025 um 20:00 Uhr im Feuerwehrhaus Spangdahlem** hiermit laden wir alle Mitglieder des Dorf-Förderverein Spangdahlem ganz herzlich zur diesjährigen Jahreshauptversammlung ein.

#### Tagesordnung

- 1) Begrüßung durch die 1. Vorsitzende
- 2) Bericht des Vorstandes
- 3) Kassenbericht und Bericht der Kassenprüfer
- 4) Entlastung Kassenwart
- 5) Entlastung des Vorstandes
- 6) Neuwahl: 2. Vorsitzende(r)
- 6) Planungen
- 7) Verschiedenes
- 8) Verabschiedung

Anträge und Anregungen müssen dem Vorstand schriftlich bis zum 07.03.2025 vorliegen.

DC PfeilimKopp



## DC Pfeilimkopp

### DC Pfeilimkopp - 08.03.25 Saisonstart in der BZ Liga

Am 08.03.2025 starten wir in unsere erste Saison BZ.

Wir hoffen auf viel Unterstützung diese Saison von unseren weltbesten Fans. Können es dieses Saison mehr gebrauchen als jemals zuvor. Also kommt auf gutes Dart und lecker Bier ins Kneipchen Speicher. Der DC Pfeilimkopp und das Kneipchen Team freut sich auf euch.



## Eifelverein Speicher

### Einladung zur ordentlichen Mitgliederversammlung

Gem. § 8 der Satzung laden wir alle Mitglieder der Eifelverein Ortsgruppe Speicher recht herzlich zur ordentlichen Mitgliederversammlung am Sonntag, 06.04.2025 um 17.00 Uhr ins Gasthaus „Zum Grünen Baum“, Speicher, ein!

Die Mitgliederversammlung hat folgende Tagesordnung:

1. Eröffnung und Begrüßung durch den Vorsitzenden
2. Feststellung der ordnungsgemäßen Einberufung zur Mitgliederversammlung und der Beschlussfähigkeit.
3. Gedenken an die verstorbenen Vereinsmitglieder
4. Wahl eines/einer Versammlungs- und Wahlleiters/in
5. Anträge auf Änderung der Satzung gem. § 12
6. Tätigkeitsbericht des Vorsitzenden
7. Kassenbericht des Kassenwartes
8. Kassenprüfbericht
9. Entlastung des Vorstandes
10. Wahl von Vorstandsmitgliedern
11. Nicht satzungsrelevante Anträge an die Mitgliederversammlung
12. Verschiedenes
13. Schlusswort des Vorsitzenden

Anträge der Mitglieder zur Tagesordnung sind spätestens 7 Tage vor der Mitgliederversammlung schriftlich beim geschäftsführenden Vorstand Johannes Renner, Günter Bölter, Holger Spannagel oder Dieter Perscheid, einzureichen. Die Frist wird gewahrt, wenn diese Anträge, schriftlich, bis Freitag, 28.03.2025 - 24.00 h, eingegangen sind.



## Tennisclub Speicher 1978 e.V.

[www.tc-speicher.de](http://www.tc-speicher.de)

### Einladung zur

### Mitgliederversammlung 2025

Die diesjährige Mitgliederversammlung des TC Speicher 1978 e.V. findet am **Freitag, den 14.03.2025, um 20:00 Uhr** im **Gasthaus „Unter den Kastanien“** statt. Hierzu sind alle Mitglieder herzlich eingeladen.

#### Tagesordnung:

1. Begrüßung
2. Festlegung der Tagesordnung
3. Rechenschaftsbericht des Vorstandes
4. Bericht der Kassenprüfer
5. Entlastung des Vorstandes
6. Festsetzung der Mitgliedsbeiträge
7. Planungen für 2025
8. Verschiedenes

Anträge sind bis spätestens 07.03.2025 an den Vorstand zu richten.



## Förderverein Speicher

### Selbstverteidigungskurse in Speicher - jetzt anmelden

Der Förderverein Gemeinsam aktiv für Speicher e.V. bietet zwei Tageskurse zur Selbstverteidigung an – getrennt für Männer & Jungs sowie Frauen & Mädchen (jeweils ab 14 Jahren).

**22.03.2025**

**Selbstverteidigung für Männer & Jungs (ab 14 Jahre)**

**05.04.2025**

**Selbstverteidigung für Frauen & Mädchen (ab 14 Jahre)**

Sporthalle Schulzentrum Wiedenhofen 15

10:00 – 15:00 Uhr

#### Inhalt des Kurses:

- Grundlagen der Selbstverteidigung
- Rechtliche Aspekte (Notwehr/Nothilfe)
- Training in verschiedenen Kampfdistanzen
- Verhalten an gefährlichen Orten
- Ernstfalltraining unter realistischen Bedingungen

**Unkostenbeitrag: 20 € (inkl. Frühstück + Getränke)**

Kursleitung: Jürgen Rauschenbach

(4. Dan Karate, B-Trainer Deutscher Karateverband)

**Der Frauen-Kurs wird empfohlen und unterstützt von:  
Sabrina Kleefeld (Gleichstellungsbeauftragte VG Speicher)**

**Anmeldung:**

- Online unter <https://44356.aidaform.com/svworkshop>
- Per E-Mail an [info@foerdereverein-speicher.de](mailto:info@foerdereverein-speicher.de)
- Per WhatsApp unter +49 171 2022267

Nach der Anmeldung erhaltet ihr eine Bestätigung mit den Zahlungsinformationen.

Plätze sind begrenzt – jetzt anmelden!

**SELBSTVERTEIDIGUNG  
FÜR FRAUEN  
UND MÄDCHEN AB 14**

**FÖRDERVEREIN  
MUSIKVEREIN MV EIFELECHO  
SPEICHER E.V.**

**JETZT ANMELDEN -  
EINFACH QR CODE  
SCANNEN**

**05.04.2025  
VON 10 - 15 UHR  
SPORTHALLE SCHULZENTRUM  
WIEDENHOFEN 15**

**KURSLEITUNG:  
JÜRGEN RAUSCHENBACH  
4. DAN KARATE + B-TRAINER  
DEUTSCHER KARATEVERBAND**

**IN ZUSAMMENARBEIT MIT:  
SABRINA KLEEFELD  
GLEICHSTELLUNGSBEAUFTRAGTE  
VG-SPEICHER**

**UNKOSTENBEITRAG:  
20 EUR**

**Erfolgreich abgelegte D1-Prüfung**



Maria Faber und Paul Jegen haben am vergangenen Samstag in Bitburg erfolgreich die D1-Prüfung abgelegt. Diese Prüfung ist eine praxisorientierte Leistungsüberprüfung, in der grundlegende musikalische Fertigkeiten wie Technik, Interpretation und Zusammenspiel bewertet werden. Für jeden Musiker ist sie wichtig, da sie nicht nur den soliden Umgang mit dem Instrument bestätigt, sondern auch die Basis für anspruchsvollere musikalische

Aufgaben und die Arbeit im Ensemble bildet.

Die bestandene Prüfung ist ein wesentlicher Schritt für das weitere Musizieren im Verein.

Wir gratulieren Maria und Paul herzlich zu diesem bedeutenden Erfolg und wünschen ihnen weiterhin viel Erfolg auf ihrem musikalischen Weg.

**TAG DER  
OFFENEN TÖPFEREI**  
Werkstattgespräche und handgemachte Keramik

Zum 20. Tag der offenen Töpferei laden wir herzlich in unsere neuen Töpfereiräume am 8./9. März 2025 von 10-18 Uhr in der Bahnhofstraße 67 in Speicher ein. Wie immer könnt ihr euch auf handgemachte Keramik und nette Werkstattgespräche bei Kaffee und Kuchen freuen.

Zum Tag der offenen Töpferei laden Keramiker:innen bundesweit dazu ein, die geöffneten Töpfereien, zu besuchen und das vielseitige Handwerk kennenzulernen.

Weitere Infos zum Tag der offenen Töpferei findet ihr unter [www.tag-der-offenen-toepferei.de](http://www.tag-der-offenen-toepferei.de)

**again speicher e. V.**  
Bahnhofstraße 67  
54662 Speicher  
Tel.: +49 163 280 6581  
E-Mail: [info@again-speicher.de](mailto:info@again-speicher.de)

[www.againspeicher.de](http://www.againspeicher.de)  
[@againspeicher](#)  
again speicher e.V.

**again speicher**



**Musikverein Eifelecho  
Speicher e.V.**

**Konzert mit Eli Salehi  
und abgeschlossene D1-Prüfung**

**Konzert mit Eli Salehi am 05.04.2025**

Der **Vorverkauf** für das Konzert mit **Eli Salehi** bei der Postagentur Berrens in Speicher ist gestartet!

Sichert euch rechtzeitig eure Tickets und seid dabei, wenn Eli Salehi live mit dem Musikverein Eifelecho auf der Bühne steht!



## Bewegen e.V.: Achtsamkeitsyoga mit Klang – Entspannung für Körper und Geist

Der Verein Bewegen e.V. freut sich, einen Kurs „Achtsamkeitsyoga mit Klang“ anzubieten. Dieser Kurs kombiniert die beruhigenden Elemente des Yoga mit der heilenden Kraft von Klang, um eine ganzheitliche Entspannung und Achtsamkeit zu fördern. In einer schnelllebigen Welt, in der Stress und Hektik oft den Alltag bestimmen, bietet Achtsamkeitsyoga mit Klang eine wertvolle Auszeit. Die TeilnehmerInnen lernen, durch gezielte Atemübungen, sanfte Yoga-Posen und die harmonischen Klänge von Klangschalen und anderen Instrumenten in einen Zustand der inneren Ruhe und Gelassenheit zu gelangen. Der Kurs unter der Leitung von Heidi Lieser (Raum für Begegnung und Stille in Alsdorf) startet am Freitag, 07.03.2025 und findet in der Zeit von 16:30 Uhr bis 18:00 Uhr in den Vereinsräumen, Am Markt 18, 54662 Speicher statt. Die Kosten für diesen Kurs belaufen sich auf 120 Euro für 10 Kurseinheiten (Zehnerkarte ist vier Monate gültig).

Anmeldungen nehmen wir gerne entgegen.

Telefon 01633 876629

Email: [bewegen.ev@gmail.com](mailto:bewegen.ev@gmail.com)

### Nachrichten von

## Parteien + Wählergemeinschaften

### CDU-Sprechstunde

#### CDU-Bundestagsabgeordneter Patrick Schnieder

Der CDU-Bundestagsabgeordnete Patrick Schnieder bietet für die Bürgerinnen und Bürger seines Wahlkreises bei Fragen, Anregungen oder Gesprächswünschen Bürgersprechstunden nach Vereinbarung an. Terminanfragen richten Sie einfach an: Tel.-Nr. 030-22771881 oder E-Mail: [patrick.schnieder@bundestag.de](mailto:patrick.schnieder@bundestag.de). Weitere Informationen erhalten Sie auf der Internetseite: [www.patrick-schnieder.de](http://www.patrick-schnieder.de).

#### CDU-Landtagsabgeordneter Michael Ludwig

Der CDU-Landtagsabgeordnete Michael Ludwig (Bitburg) bietet Sprechstunden nach Vereinbarung in der CDU-Geschäftsstelle in Bitburg, an. Terminabsprache unter Tel.-Nr. 06561-3826 oder E-Mail: [info@michael-ludwig-eifel.de](mailto:info@michael-ludwig-eifel.de). Weitere Informationen erhalten Sie auf der Internetseite: [www.michael-ludwig-eifel.de](http://www.michael-ludwig-eifel.de).

### SPD-Sprechstunde

#### SPD - Bundestagsabgeordnete Lena Werner

Ihre Anregungen und Fragen zur Bundespolitik können Sie gerne per E-Mail an [lena.werner@bundestag.de](mailto:lena.werner@bundestag.de) richten. Terminanfragen für ein persönliches Gespräch werden per Mail oder unter der Rufnummer 0151/56185969 vereinbart. [www.lenawerner.de](http://www.lenawerner.de)

I: [instagram.com/thereallenzii/](https://www.instagram.com/thereallenzii/)

F: [facebook.com/lena.werner.wahlkreis202](https://www.facebook.com/lena.werner.wahlkreis202)

#### SPD-Landtagsabgeordneter Nico Steinbach

Der SPD-Landtagsabgeordnete, Kreis- und KT-Fraktionsvorsitzende Nico Steinbach bietet eine Sprechstunde nach telefonischer Vereinbarung im SPD Bürgerbüro, Hauptstr. 23 in Bitburg an. Eine Terminabsprache ist von Montag bis Freitag jeweils von 09:00 bis 12:30 Uhr unter Tel. Nr. 06561 – 60 49 500 oder per Mail an [nico.steinbach@spd-eifelkreis.de](mailto:nico.steinbach@spd-eifelkreis.de) möglich.

Informationen über aktuelle politische Themen und die Kreispolitik finden Sie auch auf [www.spd-eifelkreis.de](http://www.spd-eifelkreis.de).

### Bündnis 90/Die Grünen

Sprecherin: Lydia Enders, Bettingen

Büro: Mühlenweg 41, 54646 Bettingen

Kontakt: [mail@gruenekvbit.de](mailto:mail@gruenekvbit.de), 06527-9331113

Kreistag: Fraktionsvorsitzender Ernst Weires, Bitburg-Stahl, [ernst.weires@t-online.de](mailto:ernst.weires@t-online.de)

Weitere Infos: [www.gruene-bitburg-pruem.de](http://www.gruene-bitburg-pruem.de)

## FREIE WÄHLER Eifelkreis

Kreisvorsitzender: Dr. Joachim Streit

Stellvertretende Vorsitzende: Dirk Kleis, Petra Fischer

Römermauer 8, 54634 Bitburg

[info@fw-eifelkreis.de](mailto:info@fw-eifelkreis.de)

## AfD-Sprechstunde

### Alternative für Deutschland (AfD)

#### - Kreisverband Bitburg-Prüm

Für Fragen, Anregungen oder bei Gesprächswünschen steht der Vorstand des Kreisverbandes Bitburg-Prüm allen interessierten Bürgerinnen und Bürgern gerne zur Verfügung.

Richten Sie Ihre Anfrage einfach per Mail an [info@afd-bitburg-pruem.de](mailto:info@afd-bitburg-pruem.de) oder kontaktieren Sie uns telefonisch unter: 06562 9349995

Weitere Informationen erhalten Sie auf unserer Homepage unter [www.afd-bitburgpruem.de](http://www.afd-bitburgpruem.de)

## dieBasis - Basisdemokratische Partei

Die Homepage des Kreisverbandes Bitburg-Prüm ist jetzt online: [www.diebasis-eifelkreis.de](http://www.diebasis-eifelkreis.de)

Der Vorsitzende ist Christoph Lutz.

Kontakt für Fragen und Anliegen von Mitbürgern:

E-Mail: [martin.steuter@diebasis-rp](mailto:martin.steuter@diebasis-rp), Telefon: 0151/65186495

## Sammler sucht

Antiquitäten, Pelze, Münzen, Uhren und Musikinstrumente, Silber und altes Spielzeug. Zahle sehr gut und bar.

Telefon: 0 63 72 / 6 24 34 49 oder: 0 15 77 / 3 18 42 75

## JUNGE FAMILIE SUCHT HAUS!

Ab 120qm mit mind. 3 Schlafzimmern, Garten und Kaufpreis bis 300.000€



Trifft das auf Ihre Immobilie zu? Jetzt unter 06561-7064721 anrufen!

Auf einen Blick ...  
schnell und bequem ein  
neues Zuhause finden.



Farbanzeigen fallen auf!

Jetzt online buchen und gestalten:  
[anzeigen.wittich.de](http://anzeigen.wittich.de)



Handel | Handwerk | Dienstleistungen von

# „A BIS Z“

Ihre regionalen Partner auf einen Blick...



## ABSCHIED NEHMEN

Trauern ist liebevolles Erinnern.

Das Trauerportal von **LINUS WITTICH**

[trauer-regional.de](http://trauer-regional.de)  
by LINUS WITTICH

>> B >>

### Bestattungen Faber

Speicher · Tel. 06562 - 9310675



>> D >>

### Becker Dach Meisterbetrieb

Dacheindeckungen und Reparaturen aller Art

54662 Speicher · Bahnhofstr. 96 *Wir Partner rund um das Dach!*

☎ 06562-9746134 · ☎ 0151-29178130

>> E >>

### ELSEN

ELEKTRO | TECHNIK | UMWELT

www.elektro-elsen.de  
info@elektro-elsen.de  
D-54662 Speicher  
Tel.: 06562/9611-1



>> F >>

### FUßPFLEGE IN SPEICHER

auch mobil im Umkreis von 10 km

### Silke Nicholson

54662 Speicher  
Kirchstr. 11  
Tel.: 0170/ 2037194

>> T >>

## TISCHLEREI JACOB

54664 Preist • Telefon: 0 65 62 / 13 15, 01 71 / 3 19 10 97  
Innenausbau • Fenster • www.schreinerei-jacob.de • Meisterbetrieb

### TAXI SPANG TAXI SERVICE e.K.

Inh. Aloysius Strauck

☎ 0 65 65  
9 51 01

Taxen, Krankenfahrten, Flughafentransfer, Mietwagen

✉ [spang\\_taxi@t-online.de](mailto:spang_taxi@t-online.de)  
🌐 [www.spangdahlemtaxi.de](http://www.spangdahlemtaxi.de)

## IHR FACHMANN FÜR HEIZUNG UND SANITÄR!

Meisterbetrieb



HEIZUNG KLIMA SANITÄR

Neustraße 31 • 54662 Speicher E-Mail: [info@sm-heizungsbau.de](mailto:info@sm-heizungsbau.de)  
Telefon: 06562 62239-0 Online: [www.sm-heizungsbau.de](http://www.sm-heizungsbau.de)

## GOLTDANKKAUF MAAS

Schlossgalerie 54516 Wittlich Schlossstr. 5

Alles was Gold, Silber oder Platin enthält.

- Zahngold mit u. ohne Zähne  
- Altgold  
- Tafelsilber  
- ganze Münzsammlungen

– Jetzt Neu –  
Ab sofort auch Hausbesuche!  
Terminabsprache: 0176-60160299

**TOP-KONDITIONEN**  
FAIR • SERIÖS • KOMPETENT

## HOTEL BREITENBACHER HOF

Inh. Oliver Kaupp

Inh. Oliver Kaupp  
Breitenbachstraße 18  
72178 Waldachtal-Lützenhardt  
Nördlicher Schwarzwald  
Tel. 07443/9662-0  
Fax 07443/966260

### Wintergefühle im Schwarzwald

**Zum Saisonstart 10% Rabatt**  
auf die „Schwarzwaldwoche und Schwarzwaldtage“  
auf Ihren Besuch bis 27. Februar 2025

#### Die kleine Auszeit

Immer Donnerstag oder Freitag bis Sonntag  
2 oder 3 Übernachtungen mit Halbpension  
1 x festliches 6-Gang-Menü, 1 x Obstteller  
1 x Kaffee und Kuchen, 1 x Flasche Wein  
2 Nächte p. P. **ab € 235,-**

#### Schwarzwaldtage

Buchbar von Sonntag bis Donnerstag oder Freitag  
4 oder 5 Nächte  
mit 2 oder 3 x Menüwahl aus 3 Gerichten  
Montag und Dienstag nur Frühstück  
4 Nächte p. P. **ab € 318,-**

#### Schwarzwaldwoche

7 Übernachtungen mit Frühstück, 5 x Halbpension,  
davon 4 x Menüwahl aus 3 Gerichten  
und 1 x festliches 6-Gang-Menü,  
Montag und Dienstag nur Frühstück  
p. P. **ab € 545,-**

Weitere Angebote finden Sie auf unserer Homepage  
[www.hotel-breitenbacher-hof.de](http://www.hotel-breitenbacher-hof.de) oder  
fordern Sie unseren ausführlichen Hausprospekt an.

### Unsere ++ Pluspunkte ++

Unser gemütliches, familiengeführtes Hotel in absolut ruhiger Lage, zwischen 2 kleinen Seen in Waldnähe gelegen, bietet Ihnen täglich neben einem großen kalt-warmen Frühstücksbüfett abwechslungsreiche Speisen-Menüwahl aus 3 Gerichten sowie ein Salatbüfett mit frischen, knackigen Salaten aus der Region.

**Wir freuen uns auf Sie!**



## Medizinstipendien des Eifelkreises: Onlineveranstaltung am 6. März



Um dem drohenden Hausärztemangel entgegen zu wirken, möchte der Eifelkreis zum Wintersemester 2025/2026 im Rahmen seines Stipendienprogramms erneut vier Studierenden die Möglichkeit geben, an einer ausländischen oder deutschen, gebührenpflichtigen Universität ein Studium der Humanmedizin zu absolvieren.

Voraussetzung für die Unterstützung durch den Eifelkreis ist, dass der Stipendiat einen Vertrag mit dem Eifelkreis unterzeichnet und sich verpflichtet, nach erfolgreicher Approbation und Facharzt Ausbildung anschließend 10 Jahre als Arzt oder Ärztin im Eifelkreis tätig zu sein. Die aktuelle Bewerbungsphase läuft bis zum 31. März 2025.

### **Onlineveranstaltung am 6. März um 18 Uhr**

Bevor die Bewerbungsphase endet, bietet das Team der Gesundheitsversorgung des Eifelkreises am Donnerstag, den 6. März um 18:00 Uhr eine Online-Informationsver-

anstaltung an. Alle Interessierten sind gerne dazu eingeladen, um Fragen rund um das Stipendium, die Bewerbung und das anstehende Medizinstudium zu klären und um einen Eindruck zu gewinnen, wie eine erfolgreiche Bewerbung aussehen könnte. Darüber hinaus werden Stipendiaten über ihre Erfahrungen bezüglich des Stipendiums und über ihr Studium im Ausland berichten.

Die Teilnahme an der Onlineveranstaltung ist über nebenstehenden QR-Code möglich.



Bei Fragen vorab ist das Team der Gesundheitsversorgung erreichbar unter Tel. 06561 15-5135 oder per Email: [gesundheitsversorgung@bitburg-pruem.de](mailto:gesundheitsversorgung@bitburg-pruem.de).

Nähere Informationen zu den Stipendien und der Bewerbung finden Sie auch auf der Homepage des Eifelkreises unter [www.bitburg-pruem.de/aktuell](http://www.bitburg-pruem.de/aktuell)

## Gastgeberforum Eifelkreis am 18.03.2025

*Gemeinsam die Herausforderungen im Gastgewerbe meistern*



Die Herausforderungen für die Leistungsträger im regionalen Gastgewerbe haben in den letzten Jahren in vielfältiger Weise zugenommen. Die Wirtschaftsförderung des Eifelkreises Bitburg-Prüm möchte daher gemeinsam mit den vier Tourist-Informationen im Landkreis sowie weiteren Partnern die Vorhaben und Maßnahmen der Gastgeber unterstützen.

Daher lädt die Wirtschaftsförderung nach den erfolgreichen Veranstaltungen in 2024 herzlich zum 3. Gastgeberforum Eifelkreis ein. Die Veranstaltung findet am Dienstag, den 18. März 2025 statt und bietet eine wertvolle Gelegenheit, sich über wichtige Themen und Lösungsansätze zu informieren und auszutauschen.

Im Rahmen des Gastgeberforums wird Jonas Illing von der cbg GmbH Hotellerie & Gastronomie über Möglichkeiten zur Steigerung des Auslastungsgrades gastgewerblicher Betriebe sprechen. Dieser Impuls wird durch den Praxisbeitrag von Sabine Longen vom WeinKulturgut Longen-Schlöder (Longuich) ergänzt. Mit den Winzerhäuschen hat das WeinKulturgut Longen-Schlöder ein Alleinstellungsmerkmal geschaffen, das sich einer hohen Beliebtheit erfreut.

Anschließend können sich die Betriebe des Gastgewerbes im WissensCafé bei Kaffee und Kuchen in informeller Atmosphäre mit verschiedenen Akteuren über Steigerungsmöglichkeiten des Auslastungsgrades sowie weiteren Schwerpunktthemen des Gastgewerbes austauschen. Dabei besteht auch die Gelegenheit zum Netzwerken und zum Austausch mit Kollegen sowie Branchenexperten.

**Dienstag, den 18. März 2025, 14:00 bis 17:00 Uhr.**  
**Forum im Flecken, Am Forum 1, 54614 Schönecken**

Parkmöglichkeiten: Vorplatz FiF, Hühnerbachstraße  
Weitere Informationen und Anmeldungen bis zum 13.03.2025 über <https://www.bitburg-pruem.de/gastgeberforum> oder nebenstehendem QR-Code. Kontakt: Tel. 06561 15-5151 oder per Email: [wirtschaftsfoerderung@bitburg-pruem.de](mailto:wirtschaftsfoerderung@bitburg-pruem.de)



### Programm

- 14:00 Uhr Ankommen und Netzwerken
- 14:30 Uhr Begrüßung  
Landrat Andreas Kruppert
- 14:45 Uhr Möglichkeiten zur Steigerung des Auslastungsgrades: Jonas Illing (cbg GmbH Hotellerie & Gastronomie)  
Praxisbericht: Sabine Longen (WeinKulturgut Longen-Schlöder, Longuich)
- 15:30 Uhr WissensCafé
- 16:50 Uhr Abschluss und Ausklang

### WissensCafé

Im WissensCafé können sich die Teilnehmenden bei Kaffee und Kuchen mit folgenden Akteuren über den Auslastungsgrad sowie weiteren Schwerpunktthemen des Gastgewerbes austauschen:

- cbg GmbH
- Eifel Tourismus GmbH
- Industrie- und Handelskammer Trier
- Tourist-Informationen im Eifelkreis Bitburg-Prüm
- Wirtschaftsförderung der Kreisverwaltung des Eifelkreises Bitburg-Prüm

## Gemeinsame Zulassungsstelle jetzt mit einheitlicher Terminverwaltung

Mit der „Gemeinsamen Zulassungsstelle“ der vier Landkreise Berncastel-Wittlich, Cochem-Zell, Vulkaneifel und Eifelkreis Bitburg-Prüm ist es möglich, Zulassungsvorgänge unabhängig vom Wohnort durchzuführen. Der Eifelkreis hat sich kürzlich dieser Maßnahme im Rahmen des vom Land Rheinland-Pfalz geförderten Verbundprojekts „Interkommunale Zusammenarbeit Eifel-Mosel-Hunsrück“ (IKZ) angeschlossen.

### Neu: Gemeinsame Terminverwaltung

Die Abwicklung erfolgt über eine gemeinsame Terminverwaltung, bei der alle freien Termine der einzelnen Zulassungsstellen angezeigt werden. Die Bürgerin oder der Bürger kann im Kalender neben dem Termin zukünftig ebenfalls den gewünschten Standort der Zulassungsstelle auswählen. Ab sofort erfolgt die Terminvergabe ausschließlich über das gemeinsame Portal

**[www.terminvergabeportal.de](http://www.terminvergabeportal.de)**

oder über die Internetseiten der einzelnen Verwaltungen sowie über die Behördenrufnummer 115.



### Vorteile für Bürger, Händler und Dienstleister

Wer beispielsweise im Landkreis Vulkaneifel wohnt, sich der Arbeitsort jedoch im Eifelkreis Bitburg-Prüm befindet, kann seinen Zulassungsvorgang nun auch in Bitburg oder Prüm durchführen. Ein Autohaus mit Sitz in Bitburg, das ein Fahrzeug an einen Kunden aus Morbach verkauft, kann das Fahrzeug nun bei der Kreisverwaltung in Bitburg mit Kennzeichen WIL oder BKS anmelden. Ebenso können Privatpersonen, die bei ihrer gewohnten Zulassungsstelle keinen geeigneten Termin finden, eine andere Verwaltung innerhalb des IKZ-Verbunds aufsuchen.

Die Schilderstellen können auch Kennzeichen für die anderen Landkreise prägen; die zulassende Behörde darf dabei das eigene Siegel aufbringen. Zum Verbund gehören insgesamt sieben Kennzeichen aus vier Landkreisen: BIT, PRÜ, DAU, WIL, BKS, COC und ZEL.

## Kommunen kooperieren bei der Hochwasservorsorge und Gewässerentwicklung der Salm



Foto: Kreisverwaltung Bernkastel-Wittlich

Die entlang der Salm liegenden Kommunen, konkret die vier Landkreise Bernkastel-Wittlich, Trier-Saarburg, Bitburg-Prüm und Vulkaneifel sowie die sechs Verbandsgemeinden Wittlich-Land, Schweich, Speicher, Bitburger Land, Daun und Gerolstein, kooperieren in der überörtlichen Hochwasservorsorge und Gewässerentwicklung der Salm.

Die beteiligten Kommunen wollen im Rahmen eines Aktionsplans gemeinsam zwei Projektpakete planen und umsetzen. Das erste Paket zielt auf eine Minimierung der Risiken durch Hochwasser und Starkregen ab. Dazu sollen insbesondere solche Maßnahmen entwickelt werden, die bei möglichst vielen Abflussszenarien wirksam und mit hoher Wirtschaftlichkeit umsetzbar sind. Darauf aufbauend werden im zweiten Projektpaket Maßnahmen zur hochwasservorsorgenden Gewässerunterhaltung und -entwicklung geplant. Landrat Gregor Eibes möchte mit diesem Aktionsplan und der anschließenden Maßnahmenumsetzung ein Stück weit mehr gewappnet sein für Naturkatastrophen wie sie sich im Sommer 2021 auch an der Salm ereignet haben. „Hochwasserschutz macht nur Sinn, wenn sich alle Glieder einer Kette daran beteiligen“, betonte Eibes die Wichtigkeit der Kooperation bei Unterzeichnung der Vereinbarung.

Auch Bürgermeister Manuel Follmann ist seinen Amtskolleginnen und -kollegen wie auch den Damen und Herren Landräten dankbar für die Kooperation. Denn Hochwasservorsorge und Gewässerentwicklung der Salm sind für die Verbandsgemeinde Wittlich-Land und hier insbesondere für die an der Salm und deren Zuläufen gelegenen Ortschaften von Bedeutung. Follmann weiß um den Wunsch seiner Bürgerinnen und Bürger, dass vor Ort in Sachen Hochwasserschutz und Starkregenvorsorge mehr getan wird. Deshalb hatte die Verbandsgemeinde Wittlich-Land das Projekt maßgeblich mit initiiert. Der Landkreis Bernkastel-Wittlich hat in Zusammenarbeit mit der Verbandsgemeinde Wittlich-Land die Projektträgerschaft übernommen. Fachlich unterstützt wird das Projekt durch das Informations- und Beratungszentrum Hochwasservorsorge Rheinland-Pfalz.

„Das Ausmaß der Flutkatastrophe 2021, die sehr viel menschliches Leid verursacht hat, hat sich in unser kollektives Gedächtnis eingebrannt. Das Niederschlagsgeschehen

können wir nicht beeinflussen, zumal Extremwetterereignisse durch den Klimawandel immer häufiger werden. Aber wir können alles daran setzen, ähnlich verheerende Auswirkungen bei zukünftigen Hochwassern zu vermeiden. Um an langen Flüssen und in großen Einzugsgebieten eine durchgehende Vorsorge zu gewährleisten, müssen sich die Anrainer zusammenschließen, denn Wasser macht an Verwaltungsgrenzen nicht Halt. Mit der Kooperationsvereinbarung schaffen die Landkreise und Verbandsgemeinden entlang der Salm einen solchen Zusammenschluss“, sagte Umwelt- und Klimaschutzministerin Katrin Eder, die eine 90-prozentige Förderung des Aktionsplans durch das Klimaschutzministerium in Aussicht stellte.

## Ein pralles Programm in diesem Jahr in Schloss Weilerbach



Foto: Schloss-Weilerbach-Gesellschaft e.V.

Eine gute Nachricht kommt aus dem Schloss Weilerbach für alle Freundinnen und Freunde des Schlosses und der Kultur: Das Veranstaltungsprogramm für dieses Jahr ist fertig. Es ist, wie schon in der Vergangenheit, an das Schloss mit seinem Festsaal und das Ambiente mit dem Barockgarten angepasst. Bewährtes bleibt und wird verbessert, wo immer es nötig ist.

Im Angebot sind wieder die Matinéen mit den sehr interessanten, unterschiedlichen Programmen. Hinzu kommt wieder das Sommerfest mit drei spannenden Combos - geplant als Open-Air Veranstaltung, aber bei ungünstigem Wetter dann doch im Festsaal. Es wird also in jedem Falle stattfinden. Und es gibt wieder den Singer-Songwriter-Summit, u. a. mit einer lateinamerikanischen Gruppe.

Eröffnet aber wird dieses Veranstaltungsjahr mit den Schloss-Weilerbacher Kulturtagen vom 21. bis 23. März. Dies ist ein neues Format und es ist ein kompaktes Event mit drei hochkarätigen Angeboten an drei aufeinander folgenden Tagen zum Frühlingsanfang: Am 21. März stehen Werke von Rainer Maria Rilke mit dem Ensemble Kalliope im Programm. Der 22. März gehört der Jazzmusik mit einem Spitzentrio aus Luxembourg: Michel Reis, Marc Demuth und Paul Wiltgen. Und am 23. März haben die Weibsbilder die Bühne (und das Publikum) im Griff. Sie werden ihr Programm „Die MalleDiven“ spielen.

Weitere Infos unter [www.schloss-weilerbach.de](http://www.schloss-weilerbach.de) oder [www.jazzei.de](http://www.jazzei.de). Kontakt per E-Mail ([schloss.weilerbach@bitburg-pruem.de](mailto:schloss.weilerbach@bitburg-pruem.de)) oder Telefon (0170-5917300). Die Events sind eine Gemeinschaftsveranstaltung der Schloss-Weilerbach-Gesellschaft e.V. und der Jazz-Initiative Eifel.



## Verkaufsstellen von Restabfallsäcken

### Bitburg-Stadt

Kreisverwaltung Bitburg-Prüm, Trierer Str. 1

### Verbandsgemeinde Arzfeld

Daleiden, Postagentur, Hauptstr. 49 a  
Waxweiler Postagentur, Am Kanal 15

### Verbandsgemeinde Bitburger Land

Rittersdorf, Entsorgungs- und Verwertungszentrum,  
An der L9, Ortsteil Bildchen

### Verbandsgemeinde Prüm

Auw bei Prüm, Postagentur, In der Klong 14  
Prüm, Hit-Markt, Kalvarienbergstr. 37- 41

### Verbandsgemeinde Speicher

Speicher, Postagentur, Am Markt 28

### Verbandsgemeinde Südeifel

Irrel, Postagentur, Hauptstr. 26  
Neuerburg, Postagentur, Herrenstr. 18

## Verkaufsstellen von Komposttonnen

### Entsorgungs- und Verwertungs- zentrum (EVZ) Rittersdorf

An der L9, Ortsteil Bildchen

**Geöffnet: dienstags – samstags von 08.00 – 16:00 Uhr**

Informationen, welche Abfallarten im EVZ angenommen werden, sowie die vollständige Gebührensatzung finden Sie unter [www.art-trier.de](http://www.art-trier.de).

Weitere Informationen erhalten Sie am Service-Telefon unter 0651-9491 414.

**Wertstoffhof Plütscheid geschlossen!**

## Grüngutannahmestellen im Eifelkreis

Eine Auflistung der Grüngutannahmestellen finden Sie unter [www.art-trier.de/garten](http://www.art-trier.de/garten) und in der A.R.T.APP.

Gerne informiert Sie auch das Service-Telefon unter 0651 9491 414

## BLAUE TONNE + GELBER SACK

### Verbandsgemeinde Arzfeld

**Mittwoch, 5. März 2025**

Dackscheid, Eilscheid, Gesetz, Hargarten, Kinzenburg, Lambertsberg, Lascheid, Lierfeld, Lünebach, Merlscheid, Pintesfeld, Plütscheid

**Donnerstag, 6. März 2025**

Arzfeld-Faulenpuhl, Heilhausen, Hölzchen, Krautscheid, Langenfeld, Lauperath, Lichtenborn Kopscheid, Manderscheid, Mauel, Niederpierscheid, Oberpierscheid, Waxweiler

### Verbandsgemeinde Bitburger Land

**Dienstag, 4. März 2025**

Balesfeld, Burbach, Erntehof, Etteldorf, Kyllburg, Neidenbach, Neuheilenbach, Sankt Thomas, Usch, Waxbrunnen, Wilsecker, Zendscheid

**Freitag, 7. März 2025**

Baustert, Brimingen, Feilsdorf, Hütterscheid, Mülbach

**Samstag, 8. März 2025**

Bettingen, Enzen, Halsdorf, Olsdorf, Stockem, Wettlingen

### Verbandsgemeinde Südeifel

**Donnerstag, 6. März 2025**

Altscheid, Ammeldingen bei Neuerburg, Berkoth, Burscheid, Daudistel, Fischbach-Oberraden, Heilbach, Leimbach, Neuerburg, Neuerburg-Johannishof, Neuerburg-Weidendell, Niederraden, Plascheid, Scheuern, Sinspelt, Uppershausen, Weidingen, Zweifelscheid

**Freitag, 7. März 2025**

Altscheid-Neumühle, Berscheid, Burg, Geichlingen, Hütten, Hüttingen bei Lahr, Körperich, Koxhausen, Lahr, Mettendorf, Muxerath, Nasingen, Neuerburg-Funkhaus, Niedergeckler, Niehl, Obergeckler, Utscheid

**Samstag, 8. März 2025**

Ammeldingen an der Our, Biesdorf, Gentingen, Holsthum, Hommerdingen, Kruchten, Nusbaum, Peffingen, Prümzur- lay, Roth an der Our, Schankweiler, Wallendorf

### Verbandsgemeinde Prüm

**Dienstag, 4. März 2025**

Hersdorf, Seiwerath, Wallersheim-Weißenseifen, Wawern

**Mittwoch, 5. März 2025**

Dingdorf, Feuerscheid, Giesdorf, Heisdorf, Lasel, Matzerath, Niederlauch, Nimshuscheid, Nimshuscheider Mühle, Nimsreuland, Oberlauch, Schönecken, Winringen

## GRAUE TONNE

### Verbandsgemeinde Arzfeld

**Dienstag, 4. März 2025**

Arzfeld-Faulenpuhl, Dackscheid, Eilscheid, Gesetz, Hargarten, Hölzchen, Kinzenburg, Krautscheid, Lambertsberg, Langenfeld, Lascheid, Lauperath, Lierfeld, Lünebach, Mauel, Merlscheid, Niederpierscheid, Oberpierscheid, Pintesfeld, Plütscheid, Waxweiler



A.R.T. App für iPhone



A.R.T. App für Android

**Mittwoch, 5. März 2025**

Daleiden - Schwabert, Dasburg, Preischeid

**Stadt Bitburg****Dienstag, 4. März 2025**

Stahl (inkl. Steinebrück)

**Freitag, 7. März 2025**

Albach, Bitburg Stadt, Erdorf, Flugplatz, Südring, Industriegebiet Merlick, Irsch, Masholder, Matzen, Mötsch, Pützhöhe

**Verbandsgemeinde Bitburger Land****Dienstag, 4. März 2025**

Biersdorf am See, Echtershausen, Eßlingen, Hamm, Hütterscheid, Koosbüsch, Merkeshausen, Niederweiler, Oberweiler, Wiersdorf

**Mittwoch, 5. März 2025**

Baustert, Brimingen, Enzen, Feilsdorf, Halsdorf, Mülbach, Olsdorf, Stockem

**Donnerstag, 6. März 2025**

Bettingen, Birtlingen, Dockendorf, Hungerburg, Ingendorf, Messerich, Niederstedem, Oberstedem, Wettlingen, Wolsfeld

**Freitag, 7. März 2025**

Dudeldorf, Gondorf, Metterich

**Samstag, 8. März 2025**

Bickendorf, Bildchen, Brecht, Dahlem, Ehlenz, Fließem, Heilenbach, Hermesdorf, Hüttingen an der Kyll, Idenheim, Idesheim, Ließem, Meckel, Nattenheim, Oberweis, Rittersdorf, Rittersdorf-Hohlgaß, Rittersdorf-Rittermühle, Röhl, Scharfbillig, Schleid, Seffern, Sefferweich, Sülm, Trimport, Waxbrunnen, Wißmannsdorf

**Verbandsgemeinde Südeifel****Dienstag, 4. März 2025**

Altscheid, Ammeldingen bei Neuerburg, Berkoth, Burscheid, Daudistel, Eisenach, Fischbach-Oberraden, Heilbach, Neuerburg, Neuerburg-Johannishof, Niederraden, Plascheid, Scheuern, Uppershausen, Utscheid, Weidingen

**Mittwoch, 5. März 2025**

Affler, Altscheid-Neumühle, Ammeldingen an der Our, Bauler, Berscheid, Biesdorf, Burg, Dauwelshausen, Geichlingen, Gemünd, Gendingen, Herbstmühle, Hommerdingen, Hütten, Hüttingen bei Lahr, Karlshausen, Karlshausen-Falkenauel, Keppeshausen, Körperich, Koxhausen, Kruchten, Lahr, Leimbach, Mettendorf, Muxerath, Nasingen, Neuerburg-Funkhaus, Neuerburg-Weidendell, Niedergeckler, Niehl, Nusbaum, Obergeckler, Rodershausen, Roth an der Our, Scheitenkorb, Sevenig bei Neuerburg, Sinspelt, Übereisenbach, Waldhof-Falkenstein, Wallendorf

**Donnerstag, 6. März 2025**

Alsdorf, Bollendorf, Echternacherbrück, Erzen, Ferschweiler, Ferschweiler-Diesburger Hof, Ferschweiler-Neu Diesburger Hof, Holsthum, Holsthumerberg, Irrel, Kaschenbach, Menningen, Minden, Niederweis, Peffingen, Prümzurlay, Prümzurlay-Laeisenhof, Schankweiler, Weilerbach, Zweifelscheid

**Samstag, 8. März 2025**

Gilzem

**Verbandsgemeinde Prüm****Dienstag, 4. März 2025**

Feuerscheid, Heisdorf, Lasel, Nimsreuland

**Kurs „Architektur aus Papier“ für Kinder im Kreismuseum**

Foto: Burkhard Kaufmann

Mit Papier eigene Spielgebäude inklusive der Möbel und Bewohner in einer Papier/Pappe-Landschaft bauen können Kinder von 6 bis 11 Jahren an den Fastnachtstagen. Miriam Dockendorf bietet den dreitägigen Kurs „Papierkram, der Spaß macht!“ im Kreismuseum (Trierer Straße 15, 54634 Bitburg) an.

Mitbringen sollen die Kinder: Bleistifte, Holzstifte, Spitzer, Radiergummi, Lineal, Schere und Kleber (farblos), Pappe und z.B. Geschenkpapierreste, dazu ausreichend zu Essen und zu Trinken für den Tag und viel Freude am Zeichnen und Gestalten.

**Dreitägiger Kurs am Freitag, 28.02., Montag, 03.03. und Dienstag, 04.03.2025, jeweils von 11:00 bis 16:00 Uhr.**

Teilnehmerbeitrag 15,- Euro, max. 6 Teilnehmer, Anmeldung per Email an: [m.dockendorf@hbksaar.de](mailto:m.dockendorf@hbksaar.de). Bitte Name und Alter des Kindes sowie Adresse und Telefonnummer angeben.

**Antrag auf Lernmittelfreiheit nicht vergessen**

Die Antragsfrist für die unentgeltliche Schulbuchausleihe im Schuljahr 2025/2026 endet am **15. März 2025**.

Bitte denken Sie daran, den Antrag rechtzeitig online oder in Papierform beim zuständigen Schulsekretariat bzw. Schulträger einzureichen.

Die Antragstellung online kann über den nebenstehenden QR-Code oder alternativ über die Homepage der Kreisverwaltung ([www.bitburg-pruem.de](http://www.bitburg-pruem.de)), Suchbegriff „Lernmittelfreiheit“ (Auswahl „Online-Verfahren“) erfolgen.



Wichtig für Schulwechsler (1., 5. oder 7. Klasse): Der Antrag muss bei der zukünftigen Schule bzw. dem künftigen Schulträger fristgerecht abgegeben werden – auch wenn die Schulwahl noch nicht endgültig feststeht.

Für weitere Informationen stehen zu den normalen Öffnungszeiten die Ansprechpartner in der Kreisverwaltung zur Verfügung. Vorzugsweise per Email an [schulbuchausleihe@bitburg-pruem.de](mailto:schulbuchausleihe@bitburg-pruem.de), in dringenden Fällen telefonisch: Talisa Ballardt (Tel. 06561 15-3310, Zimmer B 331) oder Anja Stolz (Tel. 06561 15-3311, Zimmer B 331).

## Veranstaltungen zum Weltfrauentag 2025



### Kino für Frauen zum Internationalen Frauentag im März 2025

Am 8. März wird der Internationale Frauentag gefeiert. Die Gleichstellungsbeauftragte des Eifelkreises, Christina Hartmer, und donum vitae Bitburg-Prüm e.V. präsentieren in diesem Jahr anlässlich des Internationalen Frauentages wieder zwei besondere Filme:

In **Bitburg** findet das Frauenkino am Montag, den 10. März im Haus der Jugend um 19 Uhr statt. Präsentiert wird der Film „Madame Mallory und der Duft von Curry“. Helen Mirren spielt darin die Chefin eines französischen Sternesrestaurant, die sich durch der Neueröffnung eines lebhaften indischen Lokals in einem kulinarischen Zweikampf wiederfindet. Ein wundervoller Film voller Humor und Emotionen, der in wunderschönen Bildern durch die Liebe zur Kulinarik zwei Kulturen zusammenführt.

In **Prüm** findet das Frauenkino am Freitag, den 07.03.2025 um 19:15 Uhr statt, in diesem Jahr erstmals in Kooperation mit den Prümer Landfrauen. Gezeigt wird der Film „MARIA“, ein Biopic des Regisseurs Pablo Larrain, der das Leben der Opernlegende Maria Callas behandelt. Oscar-Preisträgerin Angelina Jolie spielt die Titelrolle in dem Film über die Diva, die als die größte Opernsängerin ihrer Zeit bezeichnet wird. Basierend auf wahren Begebenheiten erzählt MARIA die wunderschöne und tragische Geschichte der Callas anhand ihrer letzten Tage im Paris der 1970er Jahre.

Der Spendenerlös der beiden Abende unterstützt die Arbeit der Schwangerenberatungsstelle donum vitae Bitburg-Prüm e.V.. An dem Abend sind alle herzlich zu einem Glas Sekt und gemeinsamem Austausch eingeladen. Karten können vorher reserviert werden: Reservierung in Prüm unter [www.eifel-kino.de](http://www.eifel-kino.de). Für den Film in Bitburg bei donum vitae Bitburg-Prüm unter Tel. 06561 695016 oder unter [donum.vitae.bitburg@t-online.de](mailto:donum.vitae.bitburg@t-online.de)

### Workshop Equal Care: Der Startpunkt für gerechte Sorgearbeit

Sorgearbeit ist unsichtbar, unbezahlt und oft ungleich verteilt – doch das muss nicht so bleiben. Der interaktive

Workshop am Weltfrauentag, dem 8. März von 10-13 Uhr setzt hier an: Was ist eigentlich Care Arbeit und warum betrifft sie uns alle? Welche Rollenbilder und Glaubenssätze stehen einer fairen Verteilung im Weg? Welche konkreten Schritte kann jede/r tun, um Equal Care im Leben umzusetzen?

Wann? 8. März, 10–13 Uhr

Wo? Bitburg – Veranstaltungsort wird noch bekannt gegeben  
Für wen? Alle, die sich für Sorgearbeit interessieren. Der kostenfreie Workshop wird organisiert von der Gleichstellungsbeauftragten des Eifelkreises, der Beratungsstelle Frau und Beruf und Hannah Ferner Coaching.

### Gartenkurs der Kreisvolkshochschule Bitburg-Prüm mit Hans Peter Werner

*In einem schönen und kreativen Selbstversorgergarten*



Hans Peter Werner öffnet seinen Garten. Der Spezialist für Permakultur, Recycling und Selbstversorgung vermittelt dabei den Teilnehmern eindrucksvoll, mit welchen einfachen Mitteln und guten Ideen sich ein steter Kreislauf herstellen lässt, der Natur und Mensch gleichermaßen dient; vom Umgang mit Trinkwasser, über die Konservierung von Lebensmitteln, bis hin zur Nahrungskette für Mensch und Tier.

Es werden unter anderem verschiedene Möglichkeiten der Pflanzenanzucht, Kompostierung ohne Umsetzen, Fragen zu Bodenbeschaffenheit, der intelligenten Bodennutzung, sowie des Recyclings von ausgemusterten Gegenständen in praktische Gartenhelfer erläutert.

Individuelle Anreise nach Altrich bei Wittlich

#### Termine zur Auswahl:

Samstag, 29.03.2025, 14:00-17:00 Uhr

Samstag, 05.04.2025, 14:00-17:00 Uhr

**Kosten:** 15,00 € pro Person

#### Anmeldung:

**Online:** [www.kvhs-bitburg-pruem.de](http://www.kvhs-bitburg-pruem.de)

**E-Mail:** [kvhs@bitburg-pruem.de](mailto:kvhs@bitburg-pruem.de)

**Telefon:** 06561 15-2230

### Offene Sprechstunden der Digitalen Kümmerer im März

Die Digitalen Kümmerer des Eifelkreises Bitburg-Prüm bieten regelmäßige „Offene Sprechstunden“ an, in denen Senioren ihre Fragen rund um die neuen Medien stellen können. Sie erhalten Unterstützung im Umgang mit Smartphone, PC, Internet etc. Bitte bringen Sie vorhandene Geräte mit (Tablet, Laptop etc.). Aus organisatorischen Gründen wird um vorherige Anmeldung gebeten.

**Bleialf: Dienstag, 4. März, 15:00-16:00 Uhr**

Sitzungsraum der katholischen Pfarrgemeinde Bleialf,  
Kontakt: Hanns-Peter Küster, Tel. 0178-7152734

**Neuerburg: Mittwoch, 5. März, 11:00-13:00 Uhr**

Gesundheitszentrum, Haupthaus (dritte Etage),  
Kontakt: Hildegard Herschbach, Tel. 0177 4738857

**Prüm: Donnerstag, 6. März, 14:30-16:00 Uhr**

Konvikt - Haus der Kultur (Raum 214), Kalvarienbergstr. 1,  
Kontakt: Christiane Ney, Tel. 06561 15-5250 (montags und dienstags, 9-14 Uhr),

E-Mail: ney.christiane@bitburg-pruem.de

**Schönecken: Freitag, 7. März, 16:00-18:00 Uhr**

Im „Alten Amt“ (Trauzimmer). Kontakt: Astrid Reifers,  
Tel. 0151 11166836

**Bitburg: Montag, 10. März, 14:30-16:00 Uhr**

Mehrgenerationenhaus Bitburg, Erdorfer Straße 9  
Kontakt: Christiane Ney, Tel. 06561 15-5250 (montags und dienstags, 9-14 Uhr),

E-Mail: ney.christiane@bitburg-pruem.de

**Arzfeld: Donnerstag, 13. März, 16:00-18:00 Uhr**

Verbandsgemeindeverwaltung Arzfeld, Sitzungssaal  
Kontakt: VG Arzfeld, Tel. 06550 947-0 oder 06554 9587318  
(Fam. Fabry, 8-18 Uhr)

**Speicher: Mittwoch, 19. März, 14:00 Uhr**

Kleiner Sitzungssaal des Rathauses Speicher,  
Kontakt: VG Speicher, Frau Koster, Tel. 06562-6427

**Burbach: Freitag, 28. März, 15:00 Uhr**

Dorfgemeinschaftshaus, Kontakt: Astrid Reifers,  
Tel: 0151 11166836



Von links: Projektkoordinatorin Christiane Ney mit den „Digitalen Kümmerern“ Johann Urfels, Uli Folscheid, Harald Kayser, Matthias Knauf und Peter Küster (Foto: Edith Baur)

**Gut besuchte Infoveranstaltung in Bleialf**

Die Themen Arzt-Videosprechstunde, Online-Terminbuchung und elektronische Patientenakte wurden bei einer kürzlichen Veranstaltung der Initiative „Digitale Kümmerer“ im Bürgerhaus in Bleialf vertieft. Unterstützt wurden sie von der Arbeitsgruppe Soziales und Mehrgenerationen, die für die Räumlichkeiten und technischen Voraussetzungen sorgte.

Die Veranstaltung war gut besucht und das Interesse groß, so dass es zu einem regen Austausch kam. Insbesondere die elektronische Patientenakte warf noch viele Fragen auf. Die Digitalen Kümmerer boten an, im Rahmen der einmal monatlich stattfindenden „Offenen Sprechstunde“ noch aufkommende Fragen zu den behandelten Themen zu beantworten.

## Kreissparkasse in Irrel erstrahlt in neuem Glanz



Von links: Simon Jegen (Ortsbürgermeister Irrel), Frank Propson (Mitglied des Vorstandes), Anna Carina Krebs (Bürgermeisterin VG Südeifel), Julia Großmann (Filialleiterin Irrel), Rainer Nickels (Vorsitzender des Vorstandes), Landrat Andreas Kruppert (Foto: KSK)

Mit der Wiedereröffnung begann ein neuer Meilenstein für die Filiale der Kreissparkasse Bitburg-Prüm in Irrel. Der verheerende Anschlag auf den Geldautomaten im Dezember 2023 verursachte erhebliche Schäden am gesamten Gebäude. Schnell stand fest: Die Sparkasse wird am Standort Irrel festhalten, die Filiale wiederaufbauen, modernisieren und auf den neusten Stand der Technik bringen.

Die hell und freundlich gestalteten Räumlichkeiten der neuen Filiale bieten Platz für diskrete Gespräche in ansprechendem Ambiente. Die neuen Themenzimmer spiegeln zugleich die enge regionale Verbundenheit der Sparkasse mit Elementen der Teufelsschlucht, der Irreler Wasserfälle oder weiterer Sehenswürdigkeiten der Region wider. Vor dem Filialgebäude wurde eine gemeinsame Containerlösung für die Geldautomaten und SB-Geräte der Kreissparkasse Bitburg-Prüm und der Volksbank Trier Eifel eG geschaffen.

Rainer Nickels, Vorsitzender des Vorstandes der Kreissparkasse Bitburg-Prüm, betont: „Unsere stationäre Präsenz richten wir regelmäßig an den Kundenbedürfnissen aus: Mit Modernisierungen wie hier in der Filiale in Irrel. Beim Gestalten der neuen Räumlichkeiten wurde großer Wert auf ein kundenorientiertes und zeitgemäßes Erscheinungsbild in hellen, freundlichen Farben und Materialien gelegt. Im Fokus stehen dabei eine diskrete und funktional-elegante Ausstattung, sowie eine moderne kundenfreundliche Atmosphäre.“

Frank Propson, Mitglied des Vorstandes, ergänzt: „Neben ständig innovativer werdendem Onlinebanking setzen wir weiterhin auf Kundennähe und regionale Verbundenheit. Unsere Kunden bringen uns vor Ort hohes Vertrauen entgegen. Dieses Vertrauen entsteht durch eine enge und intensive Kundenbeziehung. Daher freuen wir uns mit unseren Kundinnen und Kunden über die neue, moderne und kundenfreundliche Filiale, die wir auf die Erfordernisse einer zeitgemäßen Beratung in allen finanziellen Aspekten hin gestaltet haben.“

Für Landrat Andreas Kruppert ist die Investition in den Standort Irrel ein klares Bekenntnis der Sparkasse zur Fläche: „Mit dieser Investition zeigt die Kreissparkasse Bitburg-Prüm, welch hohen Stellenwert der Standort Irrel hat. Hiermit gewährleistet die Sparkasse auch in Zukunft eine zeitgemäße Versorgung ihrer Kunden mit Bankdienstleistungen.“

## Grundstücksverkehr

Über die Genehmigung zur Veräußerung nachstehender Grundstücke ist nach dem Grundstücksverkehrsgesetz zu entscheiden:

### - Gemarkung Holsthum (Gr.L.Nr. 97/2025)

Flur 6 Nr. 116, Waldfl., Im Wolsfelderweg, 0,6842 ha

### - Gemarkung Hüttingen bei Lahr (Gr.L.Nr. 98/2025)

Flur 2 Nr. 7, Waldfl., Beim Heiligenhäuschen, 0,3310 ha

Flur 2 Nr. 8, LWFl., Waldfl., daselbst, 1,0179 ha

Flur 2 Nr. 9/8, LWFl., Auf Ridelig, 2,1347 ha

### - Gemarkung Neidenbach (Gr.L.Nr. 101/2025)

Flur 2 Nr. 53, Waldfl., Am Zuckerberg, 0,7608 ha

Aktive Landwirte/Forstwirte, die zur Aufstockung ihres Betriebes dringend auf diese Grundstücke angewiesen sind, können ihr Erwerbsinteresse

**bis spätestens 10 Tage  
ab Erscheinen der Kreis-Nachrichten  
(Frist: 01.03.2025 bis einschl. 11.03.2025)**

der Kreisverwaltung des Eifelkreises Bitburg-Prüm, Untere Landwirtschaftsbehörde, Trierer Straße 1, 54634 Bitburg, schriftlich auf dem postalischen Wege oder per E-Mail ausschließlich an:

Grundstuecksverkehr@bitburg-pruem.de unter Angabe der Betriebsnummer sowie der Angabe der Bewirtschaftungsgröße der landwirtschaftlichen bzw. forstwirtschaftlichen Nutzflächen mitteilen.

## Blauzungkrankheit (BTV-3): Informationen zur Seuchenlage und Impfung

Das Veterinäramt des Eifelkreises Bitburg-Prüm möchte die Tierhalterinnen und Tierhalter über die aktuelle Lage bezüglich der Ausbreitung des Blauzungenvirus und der Möglichkeit der Impfung empfänglicher Tiere (u.a. Schafe, Ziegen, Rinder) informieren.

Das Blauzungenvirus wird durch blutsaugende Mücken übertragen und tritt saisonal verstärkt zwischen Frühjahr und Herbst auf. Im Oktober 2023 wurde erstmals das Blauzungenvirus des Serotyps 3 (BTV-3) in Deutschland festgestellt und hat sich seitdem im ganzen Bundesgebiet verbreitet. Seit Herbst 2024 wurden in den Niederlanden zusätzlich Fälle des Serotyps 12 nachgewiesen. Zunächst schienen Schafe von schwerwiegenderen Krankheitserscheinungen und Verlusten betroffen zu sein; inzwischen sind aber auch bei Rindern zum Teil sehr schwere Verläufe beobachtet worden.

Neben dem erheblichen Tierleid durch Erkrankung und Tod verursacht das Virus auch nicht zu unterschätzende wirtschaftliche Schäden, welche sich in massiven Einbrüchen in der Milchleistung, Fruchtbarkeitsstörungen oder langanhaltende Klauenprobleme niederschlagen. Dies wird sich in den kommenden Jahren wiederholen - wenn nicht geimpft wird.

### Impfung:

Bislang stehen für die Anwendung drei Impfstoffe zur Verfügung: Syvazul 3 von SYVA S.A., Bultavo 3 von Boehringer

Ingelheim Vetmedica GmbH und Bluevac 3 von CZ Vaccines S.A.U. Gegen den Serotyp 12 steht zurzeit in Deutschland kein Impfstoff zur Verfügung.

Für Syvazul 3 und Bluevac 3 wird es in Kürze eine reguläre Zulassung geben. Ab diesem Zeitpunkt darf der Impfstoff Buvalto nur noch zum Nachimpfen während der Grundimmunisierung verwendet werden, bis auch der Firma Boehringer eine solche Zulassung erteilt wurde.

Um den bestmöglichen Schutz vor schweren BTV-bedingten Krankheitsverläufen und Leistungseinbrüchen zu gewährleisten, sollte die Impfung empfänglicher Tiere aufgrund der Vektor-/Erregerinteraktion serotyp-spezifisch – Stand Februar 2025 ist dies vordringlich Typ 3 – unbedingt bis Mai abgeschlossen sein. Tierhaltern wird dringend empfohlen, ihre Tiere durch die rechtzeitige Impfung zu schützen.

Geimpfte Einzeltiere oder Herden, die z. B. durch einen hohen Parasitenbefall geschwächt oder aufgrund hoher Milchleistung zusätzlichen Belastungen ausgesetzt sind, können laut StlKo Vet trotz Impfung klinisch erkranken, jedoch sind die Krankheitsverläufe auch dann zumeist milder. Nur gesunde Tiere sind zu impfen. Offensichtlich erkrankte und fiebrige Einzeltiere, die gesundheitsbedingt geschwächt sind, z. B. durch Euterentzündungen oder rund um die Geburt, sind von der Impfung zunächst auszuschließen und zu einem späteren Zeitpunkt nachzuimpfen. Die Impfung wird vom Land und der Tierseuchenkasse finanziell unterstützt. Die Beihilfe wird bis zum 31.12.2029 gewährt und beträgt nun 2,50 EUR pro Impfung pro Rind (1,30 EUR Land Rheinland-Pfalz, 1,20 EUR Tierseuchenkasse) und 2,00 EUR pro Impfung pro Schaf oder Ziege (1,20 EUR Land Rheinland-Pfalz, 0,80 EUR Tierseuchenkasse).

### Dokumentation der Impfung in HI-Tier:

Um die Nachvollziehbarkeit der durchgeführten Impfungen gewährleisten zu können, sollen die Impfungen in der HI-Tier-Datenbank ([www.hi-tier.de](http://www.hi-tier.de)) von der verschreibenden bzw. impfenden Tierarztpraxis eingetragen werden. Der vom Land Rheinland-Pfalz und der Tierseuchenkasse Rheinland-Pfalz gewährte Impfungszuschuss kann nur bei in HIT eingetragenen Impfungen bearbeitet und gewährt werden.

Für weitere Informationen stehen Ihnen die Amtstierärzte gerne zur Verfügung: Tel. 06561 15-5320 oder -5322, E-Mail: [veterinaeramt@bitburg-pruem.de](mailto:veterinaeramt@bitburg-pruem.de)

## Vollsperrung der L 9 zwischen der Kreuzung B 50 und der Kreuzung K 67 Rittersdorf „Bildchen“

Wegen dringenden Baumfällarbeiten im Rahmen der Verkehrssicherung ist im Zuge der L 9 zwischen Kreuzung B 50 (Steinebrück) und der Kreuzung K 67 Rittersdorf (Bildchen) eine Vollsperrung von Montag, 17.03.2025, 07:00 Uhr bis Freitag, 21.03.2025, 17:00 Uhr erforderlich.

Es wird eine Umleitungsstrecke ab Bitburg-Stahl über die B 50 – Abfahrt Brecht – rechts K 67 – Kreuzung L 9 Rittersdorf „Bildchen“ und umgekehrt eingerichtet. Die Straßenverkehrsbehörde des Eifelkreises Bitburg-Prüm bittet die Verkehrsteilnehmer um Verständnis.

# Amtliche Bekanntmachungen

## Öffentliche Bekanntmachung

### Feststellung und Einberufung einer Ersatzperson in den Ortsgemeinderat der umgebildeten Ortsgemeinde Obergeckler

Die Ortsgemeinde Niedergeckler wurde laut § 1 Absatz 1 des Landesgesetzes über den freiwilligen Zusammenschluss der Ortsgemeinden Obergeckler und Niedergeckler (nachfolgend: Oberg/NiedergZSchlG RP) zum 01.01.2025 aufgelöst. Gleichzeitig wurde ihr Gebiet in die Ortsgemeinde Obergeckler eingegliedert.

Gemäß § 2 Satz 2 Halbsatz 1 Oberg/NiedergZSchlG RP hat die Kreisverwaltung des Eifelkreises Bitburg-Prüm in Anbetracht des Ergebnisses der Wahl des Ortsgemeinderats der aufgelösten Ortsgemeinde Niedergeckler vom 09.06.2024 am 05.12.2024 festgestellt, dass der Ortsgemeinderat der umgebildeten Ortsgemeinde Obergeckler ab dem 01.01.2025 bis zur konstituierenden Sitzung des nach § 3 Oberg/NiedergZSchlG RP zu wählenden Ortsgemeinderats um die Mitglieder Frau Laura Vogt und Herr Helmut Weber erweitert wird. Auf die öffentliche Bekanntmachung in der Ausgabe 51/52/2024 der Kreisnachrichten des Eifelkreises Bitburg-Prüm wird ergänzend verwiesen.

Herr Helmut Weber hat mit Schreiben vom 18.12.2024 mitgeteilt, dass er das Mandat nicht annimmt.

Laut § 2 Satz 3 Oberg/NiedergZSchlG RP i. V. m. § 45 des Landesgesetzes über die Wahlen zu den kommunalen Vertretungsorganen (Kommunalwahlgesetz – KWG) ist die nächste noch nicht berufene wählbare Person mit der höchsten Stimmenzahl bei der Wahl des Ortsgemeinderats der aufgelösten Ortsgemeinde Niedergeckler vom 09.06.2024 als Ersatzperson in den Ortsgemeinderat der umgebildeten Ortsgemeinde Obergeckler einzuberufen.

Nach entsprechender Feststellung durch die Kreisverwaltung des Eifelkreises Bitburg-Prüm vom 05.02.2025 wurde als Person mit der höchsten Stimmenzahl unter den nicht berufenen Personen

#### Herr Christian Vogt

als Ersatzperson in den Ortsgemeinderat der umgebildeten Ortsgemeinde Obergeckler einberufen. Herr Vogt hat das Mandat angenommen.

Bitburg, 13.02.2025

Kreisverwaltung des Eifelkreises Bitburg-Prüm

Andreas Kruppert, Landrat

## Öffentliche Bekanntmachung

Mit Schreiben vom 10.07.2024 hat die Immo Grünzelbach GmbH, Schankweiler, eine beschleunigte Raumverträglichkeitsprüfung zum Vorhaben „Bebauungsplan „Am Grünzelbach“ in der Verbandsgemeinde Südeifel, Bereich Irrel, in der Ortsgemeinde Schankweiler“ im Eifelkreis Bitburg-Prüm beantragt. Im südlichen Bereich des Planungsvorhabens ist die Erschließung neuer Wohnbauflächen geplant, im östlichen Bereich soll die bauplanungsrechtliche Grundlage für ein Gewerbegrundstück geschaffen werden. Unter Berücksichtigung der eingegangenen Äußerungen seitens der beteiligten öffentlichen Stellen teilen wir nachfolgend das Ergebnis mit.

Unter Beachtung der im Landesentwicklungsprogramm IV (LEP IV) mit dessen Teilfortschreibungen und der im regionalen Raumordnungsplan der Region Trier (RROP 85/95) enthaltenen raumordnerischen und landesplanungsrechtlichen Ziele sowie nach Abwägung der sich aus § 2 Abs. 2 Raumordnungsgesetz (ROG) i. V. m. § 1 Abs. 4 Landesplanungsgesetz (LPIG), dem LEP IV, dem RROP 85/95 sowie dem Entwurf des regionalen Raumordnungsplans der Region Trier 2024 (RROPneu 2024/E) ergebenden Grundsätze und sonstigen Erfordernisse der Raumordnung und Landesplanung ergeht unser

raumordnerischer Entscheid mit den folgenden Hinweisen, Anregungen und Bewertungen:

1. Aufgrund des Vorhabens wird eine Änderung des Flächennutzungsplans der Verbandsgemeinde Südeifel, Bereich Irrel, sowie die Aufstellung eines entsprechenden Bebauungsplanes im Regelverfahren gem. § 8 Abs. 2 BauGB erforderlich.
2. Wir weisen auf die naturschutzfachlichen Forderungen bezüglich der Datenerhebung zur Einstufung des naturschutzfachlichen Schutzstatus der Planfläche, der Forderungen bezüglich des Grünzelbachs, der Streuobstwiesen sowie einer Eingrünung der geplanten Lagerhalle mit Gehölzen hin.
3. Die Hinweise des Landesamtes für Geologie und Bergbau, Mainz, sind zu beachten.
4. Die verkehrliche Erschließung ist mit dem Landesbetrieb Mobilität, Gerolstein, abzustimmen.
5. Die Geruchsimmisionsprognose ist an die aktuellen Ermittlungs- und Beurteilungsgrundlagen anzupassen. In den nachfolgenden Verfahren ist darauf hinzuwirken, dass die Regelungen bezüglich Immissionen in Bezug auf die vorgesehene Gebietskategorie eingehalten werden.
6. Die Hinweise der SGD Nord, Regionalstelle Wasserwirtschaft, Abfallwirtschaft, Bodenschutz, Trier, sind zu beachten.
7. Wir weisen auf die Leitungs-, Linien- bzw. Anlagenpläne der Kommunalen Netze Eifel, Prüm, der Telekom, Mayen, sowie der Westnetz, Regionalzentrum Trier, hin.

Zusammenfassend kommen wir zu dem Ergebnis, dass das Vorhaben unter Beachtung bzw. Berücksichtigung der aufgeführten Anforderungen raumverträglich und mit den Erfordernissen der Raumordnung vereinbar ist.

Bitburg, 17.02.2025

Kreisverwaltung des Eifelkreises Bitburg-Prüm

Untere Landesplanungsbehörde

Im Auftrag

Verena Metzgen

## Öffentliche Ausschreibung nach UVgO

Maßnahme: Beschaffung von zwei Kommandowagen für das Katastrophenschutzmodul Sanitätsdienst

Leistung: Herstellung von zwei baugleichen Kommandowagen

Auftraggeber: Eifelkreis Bitburg-Prüm

Ablauf der Angebotsfrist: 24.03.2025, 10:00 Uhr

Die Bekanntmachung und die Vergabeunterlagen können kostenfrei heruntergeladen werden unter: <https://www.subreport.de/E93636754>. Die Vergabeunterlagen sind ausschließlich digital erhältlich. Eine Angebotsabgabe ist ausschließlich elektronisch über das Vergabeportal zugelassen.

## Impressum Kreisnachrichten

Herausgeber:	Kreisverwaltung des Eifelkreises Bitburg-Prüm
Redaktion und amtl. Bekanntmachungen:	Thomas Konder ☎ 06561/15-2260 ☎ 06561/15-1001 ✉ pressestelle@bitburg-pruem.de
Verlag, Druck, Vertrieb, Verteilung:	LINUS WITTICH Medien KG Europaallee 2, 54343 Föhren ☎ 06502/9147-0 ☎ 06502/9147-250
Erscheinungsweise:	wöchentlich, Auflage 41.000 Expl.

# Preisschock? Nicht mit uns!

*Unsere Eifel. Unsere Energie.*

**JETZT WECHSELN!**

Wir sind Ihr zuverlässiger Partner für regionale Energie und Preisstabilität. 100% Ökostrom aus heimischen Erzeugungsanlagen.

**Planbare Strompreise – für alle, die genug von Preiserhöhungen haben.**



- ✓ Attraktive Konditionen
- ✓ Stabile Preise
- ✓ Laufzeit bis 30.06.2026
- ✓ planbar & sicher
- ✓ aus heimischen Erzeugungsanlagen

**Jetzt Beratungstermin vereinbaren – gerne auch bei Ihnen zu Hause.**



**Ihr Kundenberater:**

Oliver Thömmes | Mobil: 0172 2679264 | oliver.thoemmes@landwerke-eifel.de

Nutzen Sie auch unsere Sonderöffnungszeiten in Prüm:  
Michelbach 1, im Gebäude der KNE, Di.-Do. 12-16 Uhr



## effectiv®

**Du hast die Geschichte.**  
Wir haben das richtige Training.

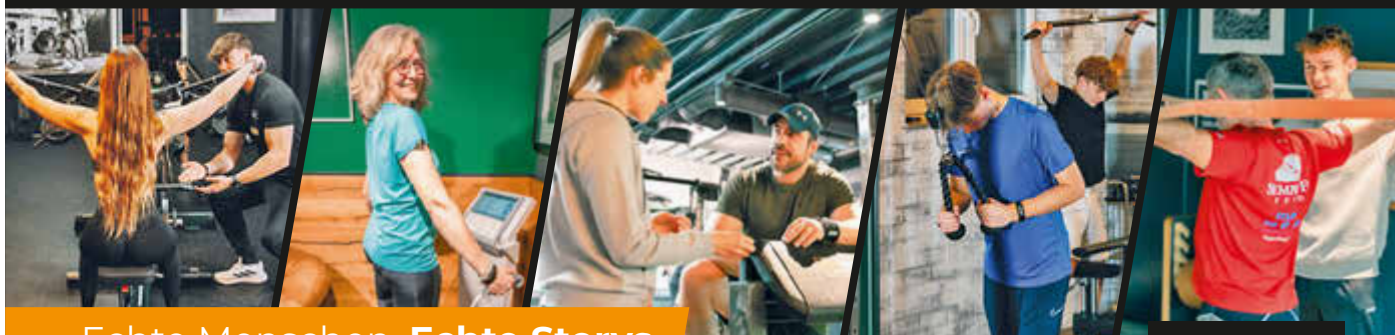

**Echte Menschen. Echte Storys.**

Bei uns erlebst Du echte Geschichten und triffst authentische Menschen – von Normalos bis zu Profisportlern.

**Deine Geschichte ist einzigartig und wir verstehen, dass hinter jeder Person ein individuelles Fitnessziel steht. Bei uns geht es nicht nur um das Training, sondern um Deine persönliche Reise.**

Vereinbare jetzt Deinen unverbindlichen Beratungstermin!



**Termin sichern!**

Ensch » T 06507 - 93 94 30  
Herforst » T 06562 - 629 1030