POSTAKTUELL - Alle Haushalte

Dietzhölztaler Nachrichten

... die lebenswerte Gemeinde



am Rothaarsteig und im Lahn-Dill Bergland

Amtliches Mitteilungsblatt für die Hochschulgemeinde Dietzhölztal

LINUS WITTICH Medien KG
online lesen: www.wittich.de

Jahrgang 17 | Donnerstag, den 26. November 2026 | Nummer 48

Impressionen



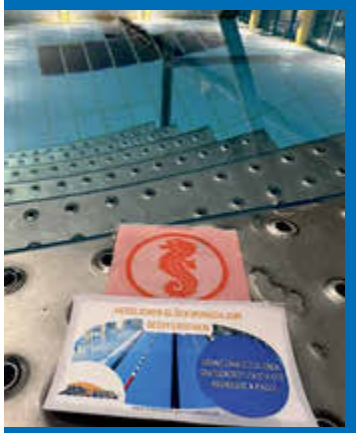

Bürgerbus auf Abruf

Montag & Freitag vormittags

(an Feiertagen wird am nächsten bzw. vorherigen Werktag gefahren)

Anmeldung telefonisch
von 8 – 9 Uhr

0151-57 300 347



Dietzhölztaler Weihnachtsmarkt

am 05.12.2026 ab 12 Uhr

in und um die historische Johanneskapelle in Ewersbach
mit Kreativmarkt, Nikolausbesuch und Tombola

JETZT LOSE KAUFEN!

Der Erlös geht an den Förderverein der Jung-Stilling-Schule.

1. HAUPTPREIS
Reisegutschein
im Wert von 600,00 €

2. HAUPTPREIS
Heißluftballonfahrt



3. HAUPTPREIS
Tagesausflug + Restaurantbesuch
in der
GRUBE FORTUNA

einfach mal raus
Touristikbüro Jörg Hermann

1 Los = 1 €



Vorverkaufsstellen:
Rathaus
Bäckerei Pitzer
VR Bank Lahn-Dill
Oranienapotheke
WM-Autozubehör
Blumenhof Rosenberger
Metzgerei Fritz

Sprechzeiten der Gemeindeverwaltung

Gemeindeverwaltung
Hauptstr. 92, 35716 Dietzhölztal

Tel. 02774/807-0
E-Mail info@dietzhoelztal.de
Internet www.dietzhoelztal.de

Sprechzeiten

Mo 08.00 - 12.30 Uhr und 13.30 - 17.00 Uhr
Di, Mi, Do 08.00 - 12.30 Uhr und 13.30 - 15.30 Uhr
Fr 08.00 - 12.00 Uhr

Bürgerservice Mi nachmittags geschlossen, Annahmeschluss für KFZ-Angelegenheiten: jeweils 30 Minuten vor Ende der Öffnungszeiten.

Standesamt nur vormittags geöffnet

Ihre Ansprechpartner/innen im Rathaus

Bürgermeister
Christian Schüler vorzimmer@dietzhoelztal.de 807-210
Vorzimmer
Frau Bentz s.bentz@dietzhoelztal.de 807-210
Frau Heiser s.heiser@dietzhoelztal.de 807-780
Standesamt
Frau Achenbach k.achenbach@dietzhoelztal.de 807-230
Stv. Frau Metzger m.metzger@dietzhoelztal.de 807-300
Notfallnummer: 0170-2244192
PersonalFrau Feys.fey@dietzhoelztal.de 807-330
Personal
Frau Fey s.fey@dietzhoelztal.de 807-330
Fachbereich 1 - Hauptverwaltung u. Digitalisierung
Leitung Herr Speck c.speck@dietzhoelztal.de 807-990
Stellv. Frau Heinrich a.heinrich@dietzhoelztal.de 807-140
Bürgerservice
Herr Braun c.braun@dietzhoelztal.de 807-170
Frau Thomas c.thomas@dietzhoelztal.de 807-180
buergerservice@dietzhoelztal.de
DGHs, Sporthallen, Veranstaltungen
Frau Becker s.becker@dietzhoelztal.de 807-340
Feuerwehrangelegenheiten
Frau Arhelger-Friess f.arhelger-friess@dietzhoelztal.de 807-120
IT/Homepage
Herr Kölling a.koelling@dietzhoelztal.de 807-290
Ordnungsamt
Frau Heinrich a.heinrich@dietzhoelztal.de 807-140
Herr Schubert j.schubert@dietzhoelztal.de 807-350
Soziales, Mitteilungsblatt
Frau Brinkermann u.brinkermann@dietzhoelztal.de 807-240
Mitteilungsblatt mitteilungsblatt@dietzhoelztal.de
Fachbereich 2 - Finanzen
Leitung Frau Ziller d.ziller@dietzhoelztal.de 807-160
Frau Gerlach f.gerlach@dietzhoelztal.de 807-250
Frau Dietermann c.dietermann@dietzhoelztal.de 807-430
Frau Dressler k.dressler@dietzhoelztal.de 807-200
Frau Pfeifer j.pfeifer@dietzhoelztal.de 807-270
Gemeindekasse
Frau Kaletta e.kaletta@dietzhoelztal.de 807-280
Herr Parth m.parth@dietzhoelztal.de 807-130
Fachbereich 3 - Bauen und Liegenschaften
Ltg. Herr Schneider m.schneider@dietzhoelztal.de 807-310
Herr Dittmar t.dittmar@dietzhoelztal.de 807-190
Herr Grau s.grau@dietzhoelztal.de 807-150
Herr Schmitt m.schmitt@dietzhoelztal.de 807-260
Friedhofsverwaltung
Frau Metzger m.metzger@dietzhoelztal.de 807-300

Seniorenbeirat Dietzhölztal
Udo Schramm, Nonnbachstr. 32 02774-3795
Bürgerbus, Mo. und Fr. 08.00 - 09.00 Uhr 0151-5730-0347

Schiedsamt Dietzhölztal
Ewersbach und Rittershausen
Manfred Manderbach, Am Ebersbach 65 0172-261-0168
Mandeln
Stefan Nadler, Im Eisenbach 20 02774-923755
Steinbrücken
Barbara Stenger, Sonnenstr. 27 0171-5120-903
Gemeindebrandinspektor
Christian Brömer, E-Mail: gbi@dietzhoelztal.de

Artikel für das Mitteilungsblatt

senden Sie bitte **ausnahmslos** an
mitteilungsblatt@dietzhoelztal.de

Annahmeschluss
Artikel, die nicht **bis Donnerstag 12:00 Uhr der Vorwoche** vorliegen, können nicht in der nächsten Woche erscheinen.

Ein verlagsseitig vorverlegter Annahmeschluss ist möglich, (z.B. bei gesetzlichen Feiertagen). Bitte beachten Sie die entsprechenden Angaben des Verlages.

Privatanzeigen werden nicht durch die Gemeinde Dietzhölztal veröffentlicht; dazu wenden Sie sich bitte direkt an den Verlag.

Aus dem Rathaus wird berichtet

Bereitschafts- und Servicenummern Bauhof

Bauhofleitung **0170 / 8589-550**

Wasserversorgung **0170 / 8589-550**
Winterdienst – Einsatzleitung **0170 / 7645-149**





Bekanntmachung:

Schließung der Gemeindeverwaltung

Wir weisen darauf hin, dass das Rathaus am
Freitag, den 27.11.2026,
geschlossen bleibt. Ab Montag, den 30.11.2026, stehen Ihnen alle Abteilungen wieder wie gewohnt zur Verfügung.
Ihre Gemeindeverwaltung

Gemeindebücherei

Hauptstraße 85A in Ewersbach

Frau Haas buecherei@dietzhoelztal.de Tel. 923834
Frau Laurösch

https://www.dietzhoelztal.de/freizeit-tourismus/buecherei/

Öffnungszeiten:
Mo u. Di 14.00 - 18.00 Uhr Do 11.00 - 12.30 Uhr

Pflegedienste

Diakoniestation Dietzhölztal-Eschenburg

Simmersbacher Str. 17, 35713 Eschenburg (Eibelshausen),
Tel.: 02774 – 91040,
Bürozeiten: Montag - Freitag von 9:00 Uhr- 14:00 Uhr
und nach Vereinbarung,
Rufbereitschaft für pflegerische Notfälle: 0171 4259387,
Kurzfristige Termine sind möglich.

„Treffpunkt 7Sinn - Der besondere Nachmittag“

Gruppenbetreuung für Senioren und Seniorinnen.
Die Gruppennachmittage finden montags bis donnerstags von 14.30 bis 17.00 in der Simmersbacher Str. 17, 35713 Eibelshausen, statt und werden von ausgebildeten Alltagsbegleiterinnen gestaltet.
Wir basteln, singen, spielen und genießen gemeinsames Kaffeetrinken mit guten Gesprächen.
Die Diakoniestation bietet einen Fahrdienst an, der die Gäste zu Hause abholt, zum Gruppennachmittag bringt und auch wieder nach Hause fährt. Die Kosten werden in der Regel von der Pflegekasse bezahlt. Weitere Informationen unter Telefon 02774-91040.

Pflegedienst Schwedes GmbH

Weidelbacher Str. 39,
35708 Haiger-Weidelbach, Tel.: 02774-51522
Bürozeiten: Montag - Freitag 07:00 - 13:00 Uhr,
sowie nach Vereinbarung.
Rufbereitschaft: 0171-4566557
Mail: info@pflegedienst-schwedes.de

Vollstationäre Pflege und Kurzzeitpflege

im Pflegezentrum Bethanien Kronberg, Dietzhölztal,
Jahnstraße 47, 35716 Dietzhölztal, Tel. 02774/8090
Bürozeiten: Mo-Do 08:00 Uhr - 16:00 Uhr, Fr bis 15:00 Uhr
und nach Vereinbarung
E-Mail: kronberg@diakonie-bethanien.de

Tagespflege, Bethanien

Jahnstraße 47b, 35716 Dietzhölztal, Tel. 02774/809480
Öffnungszeiten: Montags bis Freitags von 8-17 Uhr
E-Mail: eva.kiesner@diakonie-bethanien.de

MenschWert!e.V.

(ehm. Sozialwerk Haushalt und Familie Hessen)
Hauptstr. 62-64, 35716 Dietzhölztal-Ewersbach,
Tel. 02774-918 1990
Öffnungszeiten: Mo. - Fr. 08:00 - 12:00 Uhr
Mail: dietzhoelztal@mensch-wert.de.de

Ambulanter Hospizdienst Lahn-Dill

c/o Haus Elisabeth Caritas Dillenburg gGmbH
Rolfesstr. 40, 35683 Dillenburg,
Tel.: 02771 8981 65, E-Mail: r.penktner@haus-elisabeth.org

-Beratung der Deutschen Rentenversicherung Hessen-

Beratungs-Sprechtage in Dillenburg

Bahnhofsplatz 1, 35683 Dillenburg

Öffnungszeiten nach Termin:
Di und Mi von 08:00 bis 12:00 Uhr u. 13:30 bis 16:00 Uhr
Terminvereinbarung unter: Tel.: 069-9999-2090
E-Mail: termin@drv-hessen.de
Rentenanträge können bei der Gemeinde Dietzhölztal gestellt werden.

Sprechzeiten HESSEN-FORST

Revierförsterei Dietzhölztal/Eschenburg
bis auf Weiteres: Tel. 02772-4704-0

Rufbereitschaftsplan an den Wochenenden
von freitags 12:00 Uhr bis montags 08:00 Uhr
Tel. 02772-4704-0

Wertstoffhof

Im Gewerbegebiet „In der Heg“ in Ewersbach befindet sich der Wertstoffhof (Bauhof) der Gemeinde Dietzhölztal.

Die Öffnungszeiten sind:

samstags von 08:00 - 13:00 Uhr (ganzjährig) und mittwochs von 17:00 - 19:00 Uhr (01.04. - 31.10.)

Für die Entsorgung von Restmüll wird ein Restmüllsack benötigt. Dieser kann bei der Gemeindekasse oder am Bauhof für 5,00 € erworben werden.

Annahmebedingungen
Es werden nur Abfälle aus privaten Haushaltungen angenommen. Die Anlieferung der zu entsorgenden Menge darf vom Volumen her **eine PKW-Kofferraumladung** nicht übersteigen. Bei gemischter Anlieferung sind die Abfallarten nach den Vorgaben des Personals am Wertstoffhof zu sortieren.

Angenommen werden
Holzabfälle, Kunststoffleichtverpackungen, Grünschnitt, Metallschrott, recyclefähiger Bauschutt, Pappe, Restmüll.

Nicht angenommen wird
„Weiße Ware“: Waschmaschinen, Geschirrspüler, Mikrowellengeräte, Wäschetrockner, Staubsauger etc.

„Braune Ware“: Fernsehgeräte, Computerteile, Plattenspieler etc.
Rasenmäher, Ölöfen, Öltanks, Fahrzeuge und Teile davon, Altreifen, asbesthaltige Zementabfälle wie Eternit etc.
Diese Abfälle können bei der Abfallentsorgungsanlage Aßlar abgegeben werden.

Elektro-Kleingeräte: (z. B. Haartrockner, Mixer, Toaster).
Diese Abfälle können bei den drei zentralen Abfallsammelstellen, dem Abfallwirtschaftszentrum Aßlar, dem GWAB Recyclingzentrum Wetzlar und bei der mobilen Sammelstelle an der Altdeponie in Dillenburg-Oberscheld abgegeben werden.
Sonderabfälle sind der Schadstoffsammlung zuzuführen.

Abfallwirtschaft Lahn Dill

Abfallberatung	06441 407-1800
Sperrabfall	06441 407-1899

Über das Angebot des Wertstoffhofs sowie das durch den Lahn-Dill-Kreis bereitgestellte und von den Bürgerinnen und Bürgern bereits über die Gebühren finanzierte Holsystem (inklusive Sperrmüll) hinaus, besteht die Möglichkeit, an den folgenden Stellen Abfälle gegen Entgelt zu entsorgen:

Wertstoffdeponie Aßlar

Montag bis Freitag:	07:30 bis 16:00 Uhr
Samstag:	08:00 bis 13:00 Uhr

Wertstoffhof Dillenburg Oberscheld, Grube Falkenstein
Mo 15:00 - 17:00 und Sa 09:00 - 12:00 Uhr

Ortsgericht Dietzhölztal

Birgitt Bach Vors.:
ortsgericht@dietzhoelztal.de Tel. 02774-3227
Birgit Grebe stellv. Vors. Tel. 02774-918-5334

Fundbüro

Sie haben etwas verloren?
Fragen Sie im Fundbüro des Rathauses nach, ob es abgegeben wurde. Bitte beschreiben Sie die verlorene Sache und die Umstände des Verlustes (Zeit, Ort) möglichst genau. Nach einer Aufbewahrungsfrist von sechs Monaten hat der Finder Anspruch darauf, die Fundsache in seinen Besitz übergehen zu lassen. Ansonsten wird die Fundsache anderweitig verwertet.

Sie haben etwas gefunden?
Bitte geben Sie die Fundsache im Fundbüro ab. Bei den abgegebenen Fundsachen handelt es sich um folgende Gegenstände

2 Notschlüssel + 1 Schlüssel	05.10.2026
1 Fahrradflasche mit Werkzeug	05.07.2026
1 Handy	01.07.2026
1 Schlüsselbund + Autoschlüssel	24.06.2026
1 Einzelner Schlüssel	20.06.2026
1 Schlüsselbund mit 3 Schlüsseln	26.05.2026
2 Fahrradschlüssel	07.05.2026

KFZ-Zulassungen bei der Gemeindeverwaltung

Nähere Informationen über die verschiedenen, in unserer Verwaltung durchführbaren Zulassungsvorgänge und die dazu benötigten Unterlagen erhalten Sie auf unserer Homepage: www.dietzhoelztal.de
Auf das Informationsangebot unter www.lahn-dill-kreis.de wird ebenfalls hingewiesen.

Straßenbeleuchtung in allen Ortsteilen

Sollte Ihnen eine Straßenlampe mit defektem Beleuchtungskörper in Ihrer Umgebung auffallen, bitten wir um telefonische Mitteilung im Rathaus oder im Bauhof der Gemeinde Dietzhölztal.

Rathaus 02774/807-220 oder 0170-8589-550

Ihr Meldeamt informiert

Geburt:

Otto Werner Budde
Eltern: Jelena Heintz und Hendrik Otto Werner Budde, Ewersbach
Bitte haben Sie Verständnis dafür, dass nur die meldeamtlichen Nachrichten abgedruckt werden können, für die wir eine Einverständniserklärung zur Veröffentlichung erhalten haben.

Ihr Bürgerservice

Aus dem Landkreis



Bereitschaftsdienste

Wichtige Notrufnummern

Ärztliche Dispositionszentrale
Hessen, Kasse 116 117
Ärztlicher Bereitschaftsdienst Dillenburg
Hindenburgtr. 15
Mittwoch und Freitag 14:00 - 22:00 Uhr
Wochenenden, Feier- und Brückentage 07:00 - 22:00 Uhr
Voranmeldung unter Tel. 116 117 erbeten.
Zahnärztlicher Notdienst zu erfragen über 01805/ 607011
Giftnotruf 06131/ 19240
Rettungsdienst/ Feuerwehr 112
Polizei/ Überfall 110

Apothekennotdienst-Internet

Tagesaktuelle Bereitschaftsdienste der Apotheken erhalten Sie unter:
https://
www.apothekerkammer.de/apotheken+notdienst/kalender/

Kirchliche Nachrichten



Evang. Gesamtkirchengemeinde Dietzhölztal-Eschenburg

Ev. Gemeindebüro Dietzhölztal-Eschenburg,
Eiershäuser Straße 14, Eibelshausen

Öffnungszeiten:
Montag, Dienstag Donnerstag & Freitag (10.00 bis 12.00 Uhr)
Mittwoch (15.00 bis 17.30 Uhr)
Tel. 02774 / 1577

E-Mail: gesamtkirchengemeinde.dietzhoelztal-eschenburg@ekhn.de

Auf der Homepage, der VereinsApp sowie auf Instagram, aber auch ganz klassisch in unseren Schaukästen informieren wir über die aktuellen Gottesdienste.

Gottesdienste:

Sonntag, 29. November 1. Advent
18:00 Uhr Neujahrsempfang
in der Ev. Margarethenkirche Ewersbach
mit Orchester
Das Dekanatsorchester wird unter der Leitung Kantorin Miyoung Jeon Werke von Georg Friedrich Händel und Christmas Medley musizieren.
Im Anschluss an den Gottesdienst gibt es Glühwein und Punsch und ein Bring & Share Buffet
Kollekte: Gebäudeunterhalt

Sonntag, 06. Dezember 2. Advent
09:15 Uhr Steinbrücken mit Abendmahl
10:30 Uhr Rittershausen mit Abendmahl
Pfarrer Hoppe
Kollekte: Ev. Frauen in Hessen und Nassau e. V.
10:30 Uhr Kinderkirche
mit Gemeindepädagogin Christina Best und Team

Zeitungsleser wissen **MEHR!**



Ewersbach

Lebendiger Adventskalender jeweils 17:30 Uhr

30.11. Montag	Pfarrhaus Ewersbach, Pfarrstr. 3
01.12. Dienstag	Kronberg, Jahnstr. 47
03.12. Donnerstag	„Donnerstagsfrauen“ Ev. Gemeindehaus, Oranienstr. 15
04.12. Freitag	Beginn 17:00 Uhr TVE Turnhalle, Jahnstr. 14

Dienstag, 01. Dezember
20:00 Uhr Kantorei, Ev. Gemeindehaus Ewersbach
Mittwoch, 02. Dezember
19:30 Uhr Flötenchor, Ev. Gemeindehaus Ewersbach oben
19:30 Uhr Bibelgesprächskreis, Ev. Gemeindehaus
Freitag, 04. Dezember
14:00 Uhr Marktackerspatzen (Vorschulkinder)
15:00 Uhr Kinderkantorei (1.-4. Schuljahr)
16:00 Uhr Kinderkantorei II (ab 5. Schuljahr)
Ev. Gemeindehaus Ewersbach

Mandeln

Mittwoch, 02. Dezember
19:00 Uhr Abendsegen im Advent, Ev. Kirche Mandeln

Rittershausen

Montag, 30. November
19:30 Uhr Posaunenchor
Dienstag, 01. Dezember
19:30 Uhr „Vitamin F“ – Kreis für Frauen
Ev. Gemeindehaus
Donnerstag, 03. Dezember
15:00 Uhr Waffel-Café
Ev. Gemeindehaus
Freitag, 04. Dezember
16:30 Uhr gemischte Jungschar (1. bis 3. Klasse)
18:00 Uhr gemischte Jungschar (ab 4. Klasse)

Steinbrücken

Mittwoch, 02. Dezember
7:00 Uhr Morgengebet, Ev. Kirche

Einladung zum Adventskonzert 2026
Das Adventskonzert präsentiert die Kinderkantorei und die Kantorei der Evangelischen Kirchengemeinde Ewersbach am Sonntag (3. Advent), 13. Dezember 2026 um 18 Uhr in der Margarethenkirche.

Das Adventskonzert ist in zwei Teile gegliedert: Im ersten Teil singt die Kinderkantorei der Margarethenkirche Advents- und Weihnachtslieder.

Im zweiten Teil wird Deutsche Messe D 872 von Franz Schubert und Weihnachtsmusik von John Rutter von der Kantorei der Margarethenkirche, dem Projektchor, dem Organist Constantin Scholl und den Cellisten Eunjin Hwang, Jingyu Lee, Jungmin Cheon aufgeführt.

Franz Schubert komponierte die Deutsche Messe im Herbst 1827 im Auftrag von Johann Philipp Neumann, Professor am Polytechnischen Institut in Wien. Statt des traditionellen lateinischen Messordinariums wählte Neumann volkssprachliche Gedichte, die das liturgische Geschehen der Hl. Messe in schlichte, romantische Strophen übertragen.

Das Werk zeichnet sich durch volksliedhafte Melodik, homophone Chorführung und ausgeprägte Innigkeit aus. Schubert verzichtete bewusst auf komplexe kontrapunktische Formen wie Fugen, um den Gesang für Laienchöre zugänglich zu machen und den gebetshaften Charakter zu betonen. Ursprünglich für vierstimmigen gemischten Chor mit Orgel geschrieben, gehören Sätze wie das strahlende Gloria oder das erhabene Sanctus bis heute zu den bekanntesten Werken der geistlichen Chormusik.

Die Gesamtleitung hat Kantorin Miyoung Jeon.

Der Eintritt zum Konzert ist frei, eine Spende für die kirchenmusikalische Arbeit in der Kirchengemeinde wird erbeten.





Der Anmeldeschluss für das neue Kindergartenjahr 2027/2028 ist der 31.12.2026.
Bis zu diesem Stichtag müssen alle Anmeldungen bei den Leitungen der Kindertagesstätten vorliegen.
Das Datum der Anmeldung hat hier keinen Einfluss auf die Platzvergabe.
Spätere Anmeldungen kommen zunächst auf eine Warteliste.



Kath. Pfarrei Zum Guten Hirten an der Dill Dillenburg

Herzliche Einladung zu den Gottesdiensten der Katholischen Pfarrei Zum Guten Hirten an der Dill, Dillenburg.

Samstag, 28.11.2026
18:00 Uhr Haiger Hl. Messe
Sonntag, 29.11.2026
9:00 Uhr Ewersbach Hl Messe
10:45 Uhr Dillenburg Familiengottesdienst
Mittwoch, 02.12.2026
17:00 Uhr Eibelshausen Hl. Messe
Donnerstag, 03.12.2026
18:00 Uhr Hirzenhain Hl. Messe (Friedenskirche)
Samstag, 05.12.2026
18:00 Uhr Haiger Hl. Messe
Sonntag, 06.12.2026
9:00 Uhr Ewersbach Hl. Messe
10:45 Uhr Dillenburg Hl. Messe, mit begl. Kindergottesdienst
Mittwoch, 09.12.2026
17:00 Uhr Eibelshausen Hl. Messe
Donnerstag, 10.12.2026
18:00 Uhr Hirzenhain Hl. Messe (Friedenskirche)
Samstag, 12.12.2026
18:00 Uhr Haiger Hl. Messe
Sonntag, 13.12.2026
9:00 Uhr Ewersbach Wortgottesfeier
10:45 Uhr Dillenburg Hl. Messe

(Alle Termine unter Vorbehalt)
Bleiben Sie behütet, bleiben Sie gesund!

Kontakt:
Kath. Pfarrei Zum Guten Hirten an der Dill, Wilhelmsplatz 16, 35683 Dillenburg, 02771-26376-0 (in seelsorgerischen Anliegen auch 26376-37), E-Mail: info@katholischanderdill.de; Homepage: www.katholischanderdill.de



Freie evangelische Gemeinde Ewersbach

Gott ist so groß, dass er es sich leisten konnte, klein zu werden, ohne seine Göttlichkeit zu verlieren.

Martin Simon

Herzliche Einladung an GROSS + klein, dabei zu sein!

Sonntag, 29.11.2026
10:00 Uhr Kindergottesdienst – Weihnachtsfeier
Predigt: Bettina Fiebrantz und Franziska Gimbel

Regelmäßiges Wochenprogramm!

Dienstag:
17:00 Uhr Mädchenjungschar (14-tägig),
Mittwoch:
09:30 Uhr Kleine Strolche (0-3 Jahre)
15:00 Uhr Seniorenkreis (1. Mittwoch im Monat)
17:00 Uhr Jungenjungschar (8-13 Jahre)
Donnerstag:
18:30 Uhr Gebetstreff
20:00 Uhr Gospelchor-Probe
Freitag:
19:00 Uhr: F.Un (Fridays United) für Teens, Jugendliche und junge Erwachsene

Unter der Woche finden diverse Hauskreise statt. Informationen dazu gern auf unserer Internetseite: fegewersbach.de oder bei Pastor Gößl.
(Tel. 0176 57818189)
Die Live-Übertragung unserer Gottesdienste läuft weiterhin über unseren YouTube-Kanal: https://live.feg-ewersbach.de.



Gospelchor

Probe:
donnerstags um 20.00 Uhr im Gemeindehaus der FeG Ewersbach.
Weitere Informationen unter folgendem QR-Code:



Freie evangelische Gemeinde Steinbrücken

Tröstet euch untereinander und einer erbaue den andern, wie ihr auch tut.

1.Thessalonicher 5,11

Sonntag 29.11.2026 -1.Advent-
10:00 Uhr Gottesdienst; Predigt: Manuel Rudolph
10:00 Uhr Kindergottesdienst
Mittwoch 02.12.2026
17:00 – 19:00 Uhr Teens-Treff
17:00 Uhr Treffpunkt Bibel

Donnerstag 03.12.2026
16:00 – 18:00 Uhr Biblischer Unterricht

Sonntag 06.12.2026 -2.Advent-
10:00 Uhr Gottesdienst mit Abendmahl; Predigt: Wolfgang Theis
10:00 Uhr Kindergottesdienst

Weitere Informationen zu Hauskreisen, Ansprechpartner, Gemeindebrief und aktuelle Predigten zum Anhören und Herunterladen gibt es unter: www.feg-steinbruecken.de

Schulnachrichten

Herzliche Einladung zum Astronomischen Abend an der Holderbergschule:

„Astronomie und Bibel - Was war der Stern von Bethlehem?“

Alle Interessierten sind herzlich eingeladen zu dem offenen Abend am Dienstag, 8. Dezember um 19.30 Uhr im Planetarium (G 25), an der Holderbergschule (Eingang über den Oberhof).

Gebhard Häußer ist Lehrer für Astronomie und wird anhand verschiedener Medien vier gängige Theorien vorstellen, was astronomisch gesehen der Stern von Bethlehem gewesen sein könnte und inwiefern diese Theorien zum biblischen Bericht passen.

Außerdem besteht bei klarem Wetter die Möglichkeit, selbst einen Blick durch die Schulteleskope auf Saturn und andere Himmelskörper zu werfen. Der Eintritt ist frei.
Text: Gebhard Häußer



Wir freuen uns auf Ihren Besuch!

Vereine und Verbände

Wichtige Info der Redaktion

Wegen der bevorstehenden Feiertage wird der Annahmeschluss vorverlegt.

Den aktuellen Redaktionsschluss können Sie in unserem Redaktionssystem „CMS“ einsehen.

Männerwandergruppe (f.s.)

Nächster Wandertermin ist am
Mittwoch, den 02.12.
unterhalb Forsthaus Dietzhölze! Die etwas „Gemäßigten“ starten auch um 10.30 Uhr ab Ski-Hütte „Sohl“!
Weitere Auskünfte: Tel.-Nr.: 921990
E-Mail: stuertz.friedhelm@t-online.de

- Anzeige -

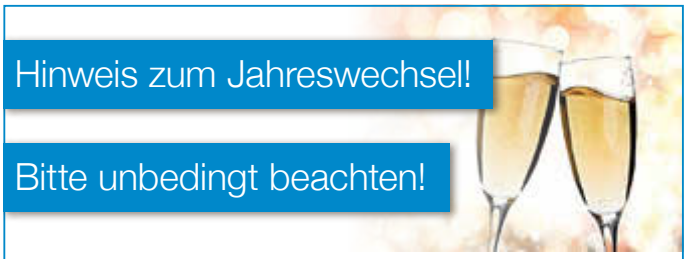

Liebe Leserinnen und Leser,
bitte beachten Sie folgende Erscheinungen:

Die letzte Ausgabe 2026
erscheint als Doppelausgabe in der KW 52.

Die erste Ausgabe 2027
erscheint als Doppelausgabe in der KW 2.

Ihre Redaktion

© evgeeenius - stock.adobe.com

Impressum: BÜRGERZEITUNG
Wochenblatt mit öffentlichen Bekanntmachungen der Kommunalverwaltung

Die Heimat- und Bürgerzeitung mit den öffentlichen Bekanntmachungen erscheint wöchentlich.
Herausgeber, Druck und Verlag: Linus WITTICH Medien KG, 36358 Herbstein, Industriestraße 9-11, Telefon 06643/9627-0, Telefax Anzeigen 06643/9627-78. Internet-Adresse: www.wittich.de, E-Mail-Adresse: info@wittich-herbstein.de, Geschäftsführung: Hans-Peter Steil, Produktionsleitung: Frank Vogel
Verantwortlich für den amtlichen Teil und die Rubrik „Aus dem Rathaus“: Der Bürgermeister
Verantwortlich für den übrigen redaktionellen Teil: David Galandt, Tel. 06643/9627-0.
Verantwortlich für den Anzeigenteil: Anke Neubert, Tel. 06643/9627-0.
Alle erreichbar unter der Anschrift des Verlages. Innerhalb des Verbreitungsgebietes wird die Heimat- und Bürgerzeitung kostenlos an jeden normal erreichbaren Haushalt zugestellt. Im Bedarfsfall Einzelstücke durch den Verlag zum Preis von 3,50 € (inkl. Porto und gesetzliche MwSt.). Abbestellungen des Abonnements können nur bis 6 Wochen vor Quartalsende zum Quartalsende erfolgen. Für unaufgefordert eingereichte Manuskripte, Fotos und/oder Datenträger übernimmt der Verlag keinerlei Gewähr oder Haftung und sendet diese nicht zurück. Artikel müssen mit Namen und Anschrift des Verfassers gekennzeichnet sein. Gekennzeichnete Artikel geben die Meinung des Verfassers wieder, der auch verantwortlich ist. Schadenersatzansprüche sind ausgeschlossen. Für die Richtigkeit der Anzeigen übernimmt der Verlag keine Gewähr. Vom Verlag gestellte Anzeigenmotive dürfen nicht anderweitig verwendet werden. Für Anzeigenveröffentlichungen und Fremdbeilagen gelten unsere allgemeinen und zusätzlichen Geschäftsbedingungen und die zzt. gültige Anzeigenpreisliste. Für nicht gelieferte Zeitungen infolge höherer Gewalt oder andere durch den Verlag nicht zu verschuldender Ereignisse besteht kein Anspruch auf Entschädigung. Ansprüche auf Schadenersatz sind ausdrücklich ausgeschlossen. Vom Kunden vorgegebene HKS-Farben bzw. Sonderfarben werden von uns aus 4c-Farben gemischt. Dabei können Farbabweichungen auftreten, genauso wie bei unterschiedlicher Papierbeschaffenheit. Deshalb können wir für eine genau Farbwiedergabe keine Garantie übernehmen. Diesbezügliche Beanstandungen verpflichten uns zu keiner Ersatzleistung. Für den Inhalt in dieser Zeitung eventuell abgedruckter „Wahlwerbung und/oder Anzeigen mit politischem Inhalt ist ausschließlich die jeweilige Partei/politische oder um Stimmen werbende Gruppierung/der Auftraggeber“ verantwortlich.
LINUS WITTICH Medien KG
Lokal informiert. Druck. Internet. Mobil.

10-jähriges Jubiläum Strickcafé mit Herz

Am 7.11.26 feierten wir unser 10-jähriges Jubiläum.
Nach vielen Vorbereitungen war es dann endlich soweit. Es kamen überraschend viele Besucher, die unserer Einladung gefolgt waren.
Ein großes Kuchenbuffet mit Kaffee, Tee und frischen Waffeln erfreute die Gäste.
Außer den Stricksachen gab es einen Seifenstand, auch Gewürze, Marmeladen, Honig und Propolis konnte man erwerben.
Auch in dem Bücherflohmarkt wurde gestöbert.
Ein Highlight war die Tombola. Viele Firmen und Geschäfte hatten Gutscheine oder Sachpreise gespendet, so kamen ca. 200 Gewinne zusammen. Bei vielen Nieten gab es einen Trostpreis.
Alle Aufgaben wurden mit Liebe ausgeführt, so ging ein guter und harmonischer Tag zu Ende, den wir dankbar in Erinnerung behalten.
Begonnen hat das Strickcafé mit der Idee von Claudia Thomas, die es in der FeG und ev. Kirche vorstellte. Beim ersten Treffen im Nov. 2016 waren wir alle begeistert, so war das Strickcafé mit Herz geboren.
Anfangs haben wir uns abwechselnd in der FeG und ev. Gemeindehaus jeden 2. Mittwoch im Monat getroffen. Mit der Zeit kamen soviel Spenden von Wolle und Zubehör zusammen, dass wir nicht jedesmal alle Kartons von A nach B tragen konnten, so entschlossen wir uns, das ev. Gemeindehaus zum Treffpunkt zu nehmen, da auch dort die Kartons im Keller gelagert werden konnten. So wurde das Strickcafé mit Herz ein fester Bestandteil.
In gemütlicher Runde bei Kaffee und Kuchen konnte ein reger Strick- und Häkelaustausch stattfinden.
Nach Umzug von Claudia Thomas hat Christiane Krüll die Aufgabe mit Liebe übernommen.
Während der Urlaubszeit wurden Ferienpaßaktionen angeboten und die Kids waren mit viel Freude und Elan dabei. Es kamen soviel Anmeldungen, dass wir die Aktion an 2 Nachmittagen durchführten.
Wir würden uns freuen, wenn unser Kreis sich erweitert und mehr Frauen hinzukommen.
Der Erlös dieses Tages waren stolze EURO 1.700,00, die an Christoph Lantelme und Pierre Hölscher von der Allianzmission übergeben wurden und bei unserem Herz-Projekt, dem Mutter-Kind-Zentrum „Lebenszeichen“ in Rumänien investiert werden.

Elke Stücher

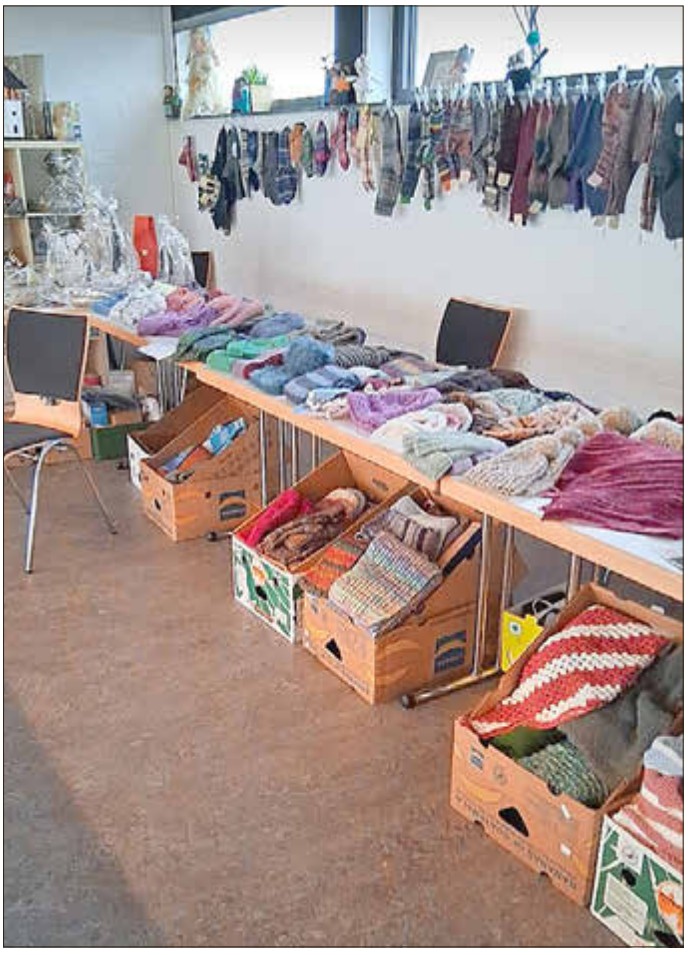



aCHORd - wöchentliche Proben

Wir sind ein gemischter Chor mit modernem Liedgut in deutscher und englischer Sprache aus dem Bereich Pop & Rock.
Aktuell starten wir mit den Proben für unser nächstes Projekt für Frühjahr 2027 vor, dessen Programm mit Hits der 80er verschiedene Lieder wie z. B. „Africa“ von Toto oder „Ich wollte nie erwachsen sein“ von Peter Maffay umfasst.
Unsere Proben finden regelmäßig mittwochs von 19.30 Uhr bis 21.00 Uhr im DGH Rittershausen statt.
Wir freuen uns jederzeit über neue Stimmen!
Informationen und Kontakt über www.achord-dietzhoelztal.de (oder einfach zur Probe kommen!)

HSG Eibelshausen/Ewersbach

Handball in der Holderberghalle

Sonntag 29.11.2026

11:30 Uhr	weibliche Jugend C - HSG Hungen/Lich II
13:00 Uhr	Damen Oberliga - TSG Münster
15:00 Uhr	Männer Bezirksliga - MSG Florstadt/Gettenau

Weitere Infos unter www.hsg-eibe.de

Landfrauen Eibelshausen

Einladung zum Weihnachtsmarkt

Am **28.11.2026** ist wieder Weihnachtsmarkt in Eibelshausen und die Landfrauen sind wieder mit Kuchen und Plätzchen am Start. Zu einem kleinen Plausch bei einer Tasse Kaffee und einem Stück Kuchen kann man sich in der Arche neben der Kirche treffen. Auf eine gute Gemeinschaft freuen sich die Landfrauen.

- Anzeige -

Landhaus Mühlenhof
MOBILER MITTAGSTISCH
montags - sonntags
Gr. Portion nur 8,80 €
Kl. Portion nur 6,20 €
Infos: 02774-2452
Restaurant/Partyservice/u.v.m.
www.landhaus-muehlenhof.de

Männerchor Oberes Dietzhölztal

Geben Sie uns Ihre Stimme!

Sie haben Freude an Musik und am Singen? Der **Männerchor Oberes Dietzhölztal** und die **Chöre aus Steinbrücken** suchen stimmgewandte Unterstützung in jeder Tonlage. Die Proben finden regelmäßig im DGH Steinbrücken statt:

Männerchor Oberes Dietzhölztal
(MGV "Heimatliebe" Ewersbach; MGV "Liederkranz" Steinbrücken und MGV „"Frohsinn" Wissenbach)
Donnerstag, 18.30 – 20.00 Uhr
Chorleitung: Manfred Henne

Gemischter Chor Liederkranz Steinbrücken
Freitag, 18.00 – 19.00 Uhr
Chorleitung: Manfred Henne

Anschließend: Shanty-Chor Steinbrücken
Chorleitung: Ernst-Otto Gräf
Klavier: Ernst-Otto Gräf; Gitarre: Peter Lorch

Einfach vorbeikommen und mitsingen!

Freizeitbad "Panoramablick" Eschenburg-Eibelshausen
Am Honigbaum, Telefon 02774/71140
Internet: www.freizeitbad-panoramablick.de

Freizeitbad Panorama Blick

Starthilfe fürs „Seepferdchen" und Hilfe bei Schwimmabzeichen-Prüfung

Bei den Schwimmabzeichen helfen wir gerne, für das Seepferdchen gibt es sogar „Starthilfe": Wer im Hallenbad in Eibelshausen die Prüfung für das „Seepferdchen" ablegt, bekommt zum Abzeichen einen Gutschein für den nächsten Schwimmbad-Besuch hier. Wichtig für alle Schwimmabzeichen-Prüfungen bleibt, dass genügend Personal im „Panoramablick" verfügbar ist. Deshalb empfiehlt sich, vorher unter (02774) 71140 im Freizeitbad anzurufen. Beim Seepferdchen reicht kurz vorher, beim Schwimmabzeichen in Gold am besten am Tag zuvor nachfragen. Denn diese Prüfung dauert eine Stunde, was niemand „nebenher" machen kann.

Und wer will ein bisschen mehr:
Rettungsschwimm-Ausbildung bietet die DLRG Aartalsee an und Leistungsschwimmen der TV Eibelshausen. Mehr unter www.freizeitbad-panoramablick.de/kurse im Internet.

Die Öffnungszeiten im Freizeitbad „Panoramablick" sind:

Montag (Warmbadetag)	13:00-21:00 Uhr
Dienstag (Warmbadetag)	07:00-21:00 Uhr
Mittwoch	07:00-17:00 Uhr
Donnerstag	13:00-21:00 Uhr
Freitag	13:00-21:00 Uhr
Samstag	07:00-17:00 Uhr
Sonntag	07:00-17:00 Uhr

Info: Geschenk-Gutscheine am besten direkt bei der Aufsicht oder vorher mit einer E-Mail an freizeitbad-eschenburg@t-online.de bestellen. Für die Geldwertkarten am Automaten oder auch Gutscheine in beliebiger Höhe hat das Freizeitbad einen Umschlag, den man als Präsent vielfach nutzen kann.

Am Telefon ist das Team im Bad unter der Telefonnummer 02774 71140 zu erreichen. Mehr Informationen unter www.freizeitbad-panoramablick.de im Internet.



- Anzeigen -

Abfallwirtschaft Lahn Dill

Wer *klug* einkauft, wirft weniger weg. Denn wie **voll** die Abfalltonne wird, **entscheiden** wir ganz oft schon am Supermarktregal.

www.awld.de

vhs

Immer auf dem Laufenden.

Mit unserem WhatsApp-Kanal.

Cool and Safe SMOG e.V. Schule machen ohne Gewalt



JETZT AUCH ALS APP!

Cool and Safe ist ein neuartiges gewaltpräventives Internet-Trainingsprogramm, in dem Kinder im Alter von 7-12 Jahren und deren Eltern selbstständig am Computer lernen können sich sicherer zu verhalten. Durch die Tutorfigur „Smoggy", die durch das Training begleitet, können auch leseschwache Kinder am Programm teilnehmen.

Bei Cool and Safe geht es um drei wichtige Bausteine:

- Wie können sich Kinder sicher gegenüber Fremden verhalten, zum Beispiel wenn sie auf der Straße angesprochen werden.
- Wie können Kinder sich im Internet sicher verhalten und welche Informationen sollten sie nicht preisgeben.
- Wie können Kinder auch gegenüber bekannten Erwachsenen ihre Rechte wahren, zum Beispiel wenn sie angefasst werden, obwohl sie das nicht möchten.

Für weitere Informationen:
www.coolandsafe.eu, Tel. 06677 - 918211

Neues zu Rathaus, Kläranlage und den Finanzen

Rund 180 Dietzhölztaler informieren sich bei der Bürgerversammlung in Rittershausen



Stefan Scholl hatte als Vorsitzender der Gemeindevertretung zur Bürgerversammlung eingeladen und eröffnete die rund zweistündige Infoveranstaltung mit einem umfangreichen Themenkatalog.

DIETZHÖLZTAL. Noch nie hatte die Hochschulgemeinde Dietzhölztal so viele Großprojekte vor der Brust – da überraschte es nicht, dass rund 180 Bürgerinnen und Bürger ins Rudolf-Loh-Center nach Rittershausen gekommen waren, um sich von Bürgermeister Christian Schüler auf den neuesten Stand bringen zu lassen.

Der Rathaus-Chef dankte zunächst allen Beteiligten für den reibungslosen Ablauf bei der großen Katastrophenschutz-Übung. Wie die Bürger sich in Zeiten näher rückender Krisen, etwa auf einen Stromausfall, vorbereiten können, dazu soll es im kommenden Jahr verschiedene Veranstaltungen in der Gemeinde geben.

Dann kam der Bürgermeister auf die Finanzen zu sprechen: Im schon nicht mehr ganz aktuellen Entwurf des Haushalts für das kommende Jahr fehlen fast fünf Millionen Euro. Und das, obwohl man darauf geachtet habe, was die Gemeinde sich leisten könne. Steuererhöhungen seien im Entwurf gleichwohl nicht vorgesehen – die Entscheidungen treffe aber im Dezember die Gemeindevertretung.

Die Haushaltskonsolidierung gehörte auch zu sechs bereits laufenden oder noch geplanten Projekten, die Schüler vorstellte. Eine sogenannte Haushaltsstrukturkommission soll helfen, auch künftig eine Finanzpolitik mit Augenmaß zu machen. Dabei gehe es beispielsweise um die zum Teil nur wenig genutzten Dorfgemeinschaftshäuser.

Energie einsparen will die Verwaltung mit Unterstützung durch die EAM Energiewendepartner, deren Fachleute für energetische Sanierung sich die gemeindeeigenen Immobilien anschauen sollen.

Um Dietzhölztal für Touristen noch interessanter zu machen, sollen Wanderwege gut ausgeschildert und deutschlandweit beworben werden. Für mehrere Routen habe man inzwischen Wegepaten gefunden. Am 3. Oktober des kommenden Jahres richtet Dietzhölztal den hessischen Wandertag am Rothaarsteig aus.

Einige schwierige Situationen auf den Durchgangsstraßen, Parkplätzen und sichere Schulwege stehen ebenfalls auf der Aufgabenliste. Hier sollen Lösungen mit einer genauen Analyse der Verkehrswege gefunden werden.



Bürgermeister Christian Schüler informierte rund zwei Stunden lang die Bürgerinnen und Bürger und beantwortete alle Fragen.

Nicht zuletzt sollen für die Verwaltung und den Bürgerservice mit externer Hilfe Optimierungen auf den Weg gebracht werden. Die Digitalisierung ist dabei ein Baustein.

Und was ist überhaupt mit dem neuen Rathaus? Das soll im Zuge einer nicht weniger als 14 Einzelprojekte umfassenden Quartiersentwicklung direkt neben dem alten Ewersbacher Bahnhof gebaut werden. Geht es nach dem Rathaus-Chef, wird 2027 mit einem Architektenwettbewerb geplant und 2028 gebaut. Schon im kommenden Jahr soll mit dem Ausbau der Formerstraße – Kostenpunkt 1,7 Millionen Euro – begonnen werden. Von dort soll es künftig auch eine Zuwegung für Fußgänger und Radfahrer zum neuen Rathaus geben.



Die ersten Bauarbeiten rund um die Quartiersentwicklung am alten Bahnhof haben bereits begonnen, wie die „Bachverrohrung Schmittengrund“.

Voraussetzung für den Rathaus-Neubau ist auch die Entwidmung eines kleinen Teils der alten Bahntrasse – hier warte man täglich auf einen entsprechenden Bescheid der Bahn. Der alte Bahnhof soll grundlegend saniert werden, mit finanzieller Unterstützung eines Bundesprogramms. Während das neue Hotel am Automuseum schon in Kürze fertig wird, lassen die Entwidmung der Museumsstraße und der Bau eines Busbahnhofs noch einige Zeit auf sich warten.

Noch teurer als die Quartiersentwicklung am Bahnhof kommt die Dietzhölztaler der Neubau einer Kläranlage in Eibelshausen. Die bestehende Anlage sei an ihre Kapazitätsgrenze gekommen und weise einen erheblichen Sanierungsbedarf auf. Der sei inzwischen so hoch, dass ein Neubau günstiger komme. Nach günstig klingen die 17,8 Millionen Euro, die auf den Dietzhölztaler Anteil entfallen, allerdings nicht.

Was das konkret vor allem für die Grundstücksbesitzer bedeutet, zeigte der Bürgermeister anhand einer Beispielrechnung auf. In den kommenden fünf Jahren müssen sie 2,70 Euro pro Quadratmeter ihres Grundstücks bezahlen – auf einen Schlag, in fünf Jahresraten oder auch über einen noch längeren Zeitraum gestreckt.

Was denn mit der Brandruine in Steinbrücken wird, wurde am Abend gefragt. Da habe die Gemeinde weiter keine Eingriffsmöglichkeiten, erklärte der Rathaus-Chef. Der jahrelange Versicherungsstreit, der ein weiteres Vorgehen blockiert habe, sei mittlerweile aber geklärt.

Kritik gab es auch an den Kunststoffpollern an der Radweg-Querung am Ortseingang von Steinbrücken. Das werde man sich bei der Verkehrswege-Analyse ansehen, aber überall dort, wo ein Auto am Fahrbahnrand parke, müsse auch abgebremst werden.

Bilder Jürgen Reichel
Text: Frank Rademacher



Anhand großformatiger Luftbilder vom Bereich der Quartiersentwicklung rund um den alten Bahnhof informierten sich die Anwohner.



Es gab großes Interesse der Dietzhölztaler an den Zukunftsthemen in ihrer Hochschulgemeinde. Das zeigten auch viele Fragen zu den Informationen, die Bürgermeister Christian Schüler gab.

trauer-regional.de by LINUS WITTICH

Traueranzeigen

Ein Abschied. Ein Mensch. Viele Erinnerungen.

Hintergrund: © anya – stock.adobe.de, bearbeitet
Pusteblume: © helmpdh – stock.adobe.de

Das Einzige Wichtige im Leben, sind Spuren von Liebe, die wir hinterlassen, wenn wir gehen.
Albert Schweizer



Horst Hansmann

* 13. Oktober 1938
† 15. November 2026

In Liebe und Dankbarkeit:

Gaby und Jamie Lee
Stefan

Ewersbach/Beselich/Runkel, im November 2026
Die Beisetzung hat im engsten Familienkreis stattgefunden.



Geppert Bestattung
Den schweren Tagen eine Last nehmen
Bestatter und Trauerbegleiter aus dem Dietzhölztal
Telefon 02774 9112-0
www.geppert-bestattung.de

Niemand ist fort, den man liebt.
Liebe ist ewige Gegenwart.
Stefan Zweig



Das Trauerportal von LINUS WITTICH
trauer-regional.de by LINUS WITTICH

BUCHEN SIE IHRE TRAUER-ANZEIGE & -DANKSAGUNG – WIR SIND FÜR SIE DA.



Wir sagen Danke

für die große und aufrichtige Anteilnahme in der schweren Zeit des Abschiednehmens von unserer geliebten Frau, Mutter und Oma

Margit Musterbaum

Besonders bedanken möchten wir uns bei Pfarrer Alfred Mustermann für den einfühlsamen Trauergottesdienst sowie der Nachbarschaft für die Unterstützung bei der Trauerfeier.

Karl-Heinz Musterbaum
Mathilde Musterfrau geb. Musterbaum

Musterhausen, im November 2020







SIE HABEN FRAGEN? MELDEN SIE SICH BEI UNS!
Telefonisch unter 06643/9627-0 oder per E-Mail info@wittich-herbstein.de

WITTICH MEDIEN

Gut fürs Herz.
Deutsche Herzstiftung

Herzforschung rettet Leben!

Helfen Sie mit
herzstiftung.de/spenden

Ihre Ansprechpartner für Ökostrom



Stefanie Friesen
Tel. 02771 873-2379

Kundenservicebüro
Schelde-Lahn-Straße 1
35688 Oberscheld

Öffnungszeiten:
Mo: 11:00 – 15:30 Uhr
Di: 09:00 – 12:00 Uhr
Mi: 08:30 – 13:00 Uhr
Do: 09:00 – 12:00 Uhr
Fr: 09:00 – 12:00 Uhr

Uwe Horn
Mobil 0151 18010266

Ich besuche Sie gerne persönlich zu Hause.

EAM
www.EAM.de



SUCHE Traktoren 40 bis 250 PS
3-Seiten-Kipper 1 und 2 Achs, Pflug 3-, 4-, 5-, 6-Schar: Lemken, Kverneland, Kuhn, Rabe, Krone, Vogel Noot, Kreiselegge-Sämaschine, Vakuumfass, Fräse, Mulcher, Ballenpresse, Scheibenmähwerk, Lemken Tiefengrubber, Miststreuer, Rauch Düngerstreuer, Bagger, Radlader, Hoflader, Teleskoplader, Kompaktlader, LKW, Geländewagen, Bus, Pritschenwagen, Mofa-Moped-Motorrad
BARZAHLUNG 0176 50162707

Wir vermöbeln Sie gerne!

Antik Möbel Andreas Müller
MEISTERWERKSTATT

- An- u. Verkauf von Antiquitäten
- Große Ausstellung u. Auswahl
- Fachmännische Restaurierung

Hofstraße 7-9 · 35764 Sinn
Tel. 02772/957345
Internet: www.mueller-antik.de



Ihre Partner für Verkauf & Reparatur

LOEWE. Miele LIEBHERR Metz

Ihre Rufnummer zum Service: 06443 83000



EP: d´Alessandro
ElectronicPartner
www.ep-dalessandro.de

D´ALESSANDRO Elektro und Service GmbH
35630 Ehringshausen, Bahnhofstraße 56
E-Mail: info@ep-dalessandro.de
Telefon 06443 83000

P kostenlos

Geschäftsanzeigen online aufgeben

anzeigen.wittich.de

Wir teilen schon seit 1959.

Wir sind schon lange weltweit vernetzt und teilen Ideen und Wissen mit lokalen Partnern. Damit arme und ausgegrenzte Menschen in Würde leben können.

Brot für die Welt
Würde für den Menschen.

Mitglied der actalliance

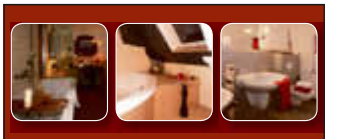

Aus Meisterhand:

- Seit mehr als 30 Jahren selbständig auf dem Markt
- Von Beginn an Meisterbetrieb
- Seit mehr als 20 Jahren erfahren im Komplettbad-Bereich
- „Echter" Komplettlösungs-Anbieter mit ansässigen Fachbetrieben

Vertrauen Sie dem Fachmann!



Schmidt
Ermert · Linneborn
FLIESEN UND SANITÄR
Meisterbetrieb · Fachhandel

Dietestraße 1 · 35236 Breidenbach-Oberdieten
Telefon: 06465-7314 · Telefax: 06465-4050
www.fliesen-sanitaer-schmidt.de

Öffnungszeiten:
Mo. – Fr. 8.00 – 12.30 Uhr u. 13.30 – 18.00 Uhr
Sa. 8.00 – 12.30 Uhr

SCHAUTAG: Jeden So. von 14.00 – 17.00 Uhr
keine Beratung – kein Verkauf

WITTICH MEDIEN
LINUS WITTICH
Lokal informiert. Druck. Internet. Mobil.

Farbanzeigen fallen auf!

Anzeige online aufgeben
anzeigen.wittich.de



Es ist an der Zeit einmal Danke zu sagen ...

... und das am besten mit einer Anzeige in Ihrer Zeitung, denn so erreichen Sie ALLE Ihre Kunden, Gäste, Patienten, Freunde und Bekannten.

Alle Abbildungen verkleinert.



WG 133
H: 115 · B: 90 mm



WG 103
H: 90 · B: 90 mm



WG 104
H: 90 · B: 90 mm



WG 71
H: 110· B: 90 mm



WG 168
H: 70 · B: 185 mm

Dies ist nur eine kleine Auswahl aus unserem umfangreichen Weihnachtsglückwunschkatalog.

Gerne berate ich Sie, um mit Ihnen Ihre persönliche Anzeige zu gestalten.



Foto: KI-generiert

Michael Roß · Tel.: 0175 5951097

E-Mail: m.ross@wittich-herbstein.de

WITTICH MEDIEN

LINUS WITTICH Medien KG
Industriestraße 9-11 · 36358 Herbstein
Tel. 06643 9627-0

PRINTDESIGN für jeden Anlass.

WIRKUNGSVOLL.
AUS EINER HAND.
FÜR JEDES BUDGET.

LINUS WITTICH Marketing
Ideen. Konzepte. Design.

Tel.: 06643.9627-384 | marketing@wittich-herbstein.de

Ich bin ein Hobby-Bastler und suche

Motorräder, Mopeds, Roller und Mofas.



Der Zustand und das Alter sind egal. Auch fehlende Schlüssel oder Papiere stören mich nicht. Haben Sie etwas für mich? Ich zahle bar. Ich freue mich auf Ihren Anruf: **Tel. 06401 90160**

Unterstützung in Ihrer Nähe!



EAM-Adventskalender der Vorteilswelt "Unsere Mitte"

Entdecken Sie täglich neue Weihnachtsfreude!

Öffnen Sie jeden Tag ein neues Türchen in unserem digitalen Adventskalender und sichern Sie sich die Chance auf besondere Gewinne.

1. Besuchen Sie täglich unsere Webseite.
2. Öffnen Sie das Türchen des Tages.
3. Freuen Sie sich über attraktive Preise und Angebote!

www.EAM.de/Unsere-Mitte

EAM

DIETZHÖLZTAL
HAT EINE APP

Die meinOrt-App ist Dein digitales Ortszentrum von LINUS WITTICH – einfach, aktuell und jederzeit griffbereit.

meinort.de/download

Laden im App Store | JETZT BEI Google Play | Online unter meinort.de

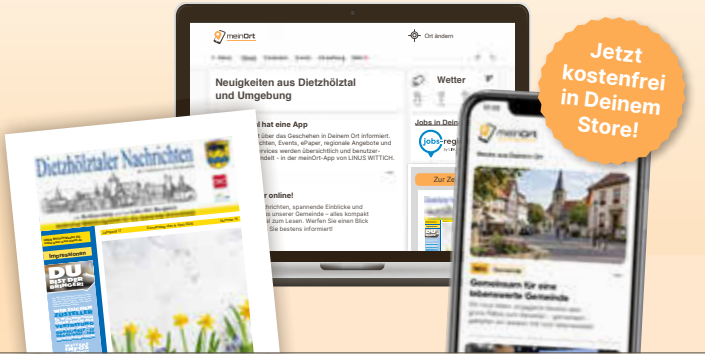

Jetzt kostenfrei in Deinem Store!

meinOrt
Die App von LINUS WITTICH

ABVERKAUF
handgeschnitzt, farbig und natur
bei Komplettkauf 50 % Rabatt!
Große Auswahl an Holzfiguren u. v. m.
Kling Holzschnitzereien
Langgöns, Obergasse 50 · Tel. 06403 2163
Öffnungszeiten: Mo. bis Fr. 13 bis 17 Uhr
Sa. 11 bis 14 Uhr

ECHT.
Kein Standard von der Stange, sondern genau dein Stil.
Neue Küche?
Breitscheid | Marburg | deisel.de
DeiseL KÜCHENSTUDIO


Handwerker sucht Arbeit:
Ich kann Schimmel sanieren, feuchte Wände von innen abdichten (Spezialaufbau), tapezieren, streichen, Trockenbau, Spachtelarbeiten, verlege Fußböden, Teppiche, Vinyl, Laminat, PVC Bodenbeschichtung und Versiegelung. Gartenarbeiten, Haushaltsauflösungen und Entrümpelungen
Kostenfreies Angebot! 0151 /19131096


IHR MANN UM HAUS UND GARTEN:
› Baumfällungen mit Seilklettertechnik
› Gartenarbeiten aller Art › Zaunmontage
› Pflasterarbeiten › Entsorgung von Astwerk
Tel. 01573 03 44 839

www.wittich.de

www.KragImmobilien.de

Immobilienbewertung mit Sofortergebnis
Einfach gleich hier anfordern:
www.KragImmobilien.de/ib
+ kostenfrei + ohne Termin + unverbindlich

KRAG IMMOBILIEN GmbH 06462-9148-0

Rohr & Kanalreinigung
Ihr Ansprechpartner für Ihre Region
Thomas Backhaus „Wir beseitigen jede Verstopfung"
- Rohrreinigung
- Kanalreinigung
- TV-Untersuchung
- Rohrsanierung
- Kanalsanierung
- Rückstauklappe
- Rohrarbeiten
- Rohr in Rohrsanierung






Kostenlose An u.-Abfahrt im Lahn-Dill-Kreis
06441-38 44 98 2*
RohrFrei24
Rohr & Kanalreinigung
*Anrufweiterleitung Firmensitz Lollar

loerke-hetzer.de
RECHTSANWÄLTE & NOTAR
ERB- & GRUNDSTÜCKSRECHT
ERBEN & VERERBEN · HAUS- & GRUNDSTÜCKSKAUF
Kai E. Hetzer
Rechtsanwalt · Fachanwalt · Notar*
Nassauer Straße 2 (im Gebäude der Volksbank)
35713 Eschenburg-Eibelshausen
Telefon: 02774-91380 · E-Mail: kanzlei@loerke-hetzer.de
(*Amtssitz Dillenburg)

Sippel Heidehof
Für Druckfehler keine Gewähr.
Solange der Vorrat reicht.
Fleisch und Wurst direkt vom Bauern
Grillfleisch vom Bauern!

Angebote vom 30.11. – 05.12.2026
Hackfleisch gemischt „schlachtfrisch" 1 kg 6,99
Fleischkäse fein „roh zum Selberbacken" 100 g 1,19
Angebote NUR in Möttau an der B 456 und Braunfels, Borngasse 54
Mo - Fr 8.00 - 18.00 Uhr · Sa 8.00 - 13.00 Uhr
16/7 Hofladen Gießen, Hessenhalle 4 · täglich 6.00 - 22.00 Uhr
Weitere Infos unter sippel-heidehof.de