



Herrenhaus-Messe



**HERZLICHE  
EINLADUNG  
ZUM  
ÖKUMENISCHEN  
GOTTESDIENST**

**JOHANNES**

**MITTWOCH,  
24.06.2026,  
18:30 UHR**

**MIT DER  
INKLUSIVEN  
HERRENHAUSBAND!**

**AM HOF 12  
36124 EICHENZELL  
(BEI SCHÖNEM WETTER IM GARTEN)**



Deutsches  
Rotes  
Kreuz

DRK-Ortsverein  
Eichenzell

Wir sind  
für Eichenzell  
da!

# 55 JAHRE DRK EICHENZELL

## & PFARRFEST EICHENZELL



**KULTURSCHAU  
EICHENZELL**



**27. & 28.  
JUNI 2026**

**SAMSTAG | 27. JUNI**

### BLAULICHPARTY

**AB 19:00 UHR**

MUSIK • PARTY • GUTE STIMMUNG



EINTRITT  
**5 €**

**SONNTAG | 28. JUNI**

AB 11:00 UHR  
FRÜHSCHOPPEN

-  MITTAGESSEN
-  KAFFEE & KUCHEN
-  KINDERPROGRAMM
-  FAHRZEUGAUSSTELLUNG



GUTES TUN & FEIERN

Der Erlös des Kaffee- und Kuchenverkaufs geht an  
den *Kirchturm in Eichenzell*



SEIT 55 JAHREN  
FÜR SIE IM EINSATZ  
*Am Leben und Miteinander*



KOMMEN SIE VORBEI  
FEIERN SIE MIT UNS UND  
UNTERSTÜTZEN SIE  
EINEN GUTEN ZWECK!

*Wir freuen uns  
auf Ihren Besuch!*







# BELLA ITALIA

Ein italienischer Sommerabend...

## Samstag 04. Juli ab 16:00

Am Bürgerzentrum Rothemann | Open-Air | Pappelallee 3

Ingresso e Libero | Eintritt Frei

Live-Musik mit:



Frische Pizza von:





**Bund der Heimatfreunde Rothemann 1951 e.V.**

Freiwillige Feuerwehr  
**BÜCHENBERG**



# Bierwanderung

samstag, 04.07.2026





- Startpunkt 14–16 Uhr am Feuerwehrhaus Büchenberg
- Rundkurs ca. 8 km durch Feld, Wald und Wiesen
- 5 Stationen mit besonderen Bieren; alkoholfreie Getränke und etwas für den kleinen Hunger gibt es natürlich auch
- Es winken Preise für die 3 größten Cruppen
- ab 18 Uhr Blaulichtparty am Feuerwehrhaus
- Startgebühr 5,00 € inkl. 1 Begrüßungsbier

# Stellenausschreibung der Gemeinde Eichenzell



## Arbeiten, wo andere leben wollen – Ihre Karriere bei der Gemeinde Eichenzell

Mit rund 11.900 Einwohnern ist die Gemeinde Eichenzell eine familienfreundliche, lebenswerte und dynamische Gemeinde im Landkreis Fulda, mit einer modernen Infrastruktur und der direkten Anbindung an überregionale Verkehrswege.

Wir suchen zum nächstmöglichen Zeitpunkt eine/n

## Jugendbetreuer/in, Streetworker/in (m/w/d) im Jugendbereich

bis zur EGr. S11b TVöD-SuE  
Vollzeit, Teilzeit - unbefristet

### Zu Ihren Aufgaben gehören:

- aufsuchende Arbeit an Jugendtreffpunkten im Gebiet des Regionalforums Fulda-Südwest (hierzu gehören aktuell die Gemeinden Bad Salzschlirf, Eichenzell, Flieden, Großenlüder, Kalbach und Neuhof)
- Ansprechpartner und Vertrauensperson für die Jugendlichen
- niedrigschwellige und alltagsnahe Einzelhilfe, d.h. z.B. Information, Beratung, bedarfsorientierte Begleitung und individuelle Unterstützung von Jugendlichen
- Gruppenarbeit (z.B. Förderung sozialer Kompetenzen und Konfliktlösung)
- Netzwerk- und Gremienarbeit sowie die Zusammenarbeit mit Einrichtungen und Behörden

### Ihr Profil:

- einen Hochschulabschluss (Bachelor/(FH)Diplom/Master) des Studiengangs Sozialpädagogik/Soziale Arbeit oder einen Hochschulabschluss (Bachelor/(FH)Diplom/Master) aus den Bereichen Sozialwissenschaften/Erziehungswissenschaften mit gleichwertigen Fähigkeiten und Erfahrungen in der Jugendarbeit
- fundierte Fachkenntnisse der Sozialen Arbeit
- sehr gute Kommunikationsfähigkeit mit sicherem Auftreten, Durchsetzungsvermögen und Erfahrungen im Konfliktmanagement
- eigenverantwortliches Arbeiten und ein hohes Maß an sozialer Kompetenz
- die Bereitschaft zur Dienstleistung außerhalb der regulären Arbeitszeit und an Wochenenden oder Feiertagen wird vorausgesetzt
- gute Kenntnisse des Sozialgesetzbuches Achten Buch (SGB VIII)
- Fahrerlaubnis der Klasse B – in der Funktion sind Fahrten zu verschiedenen Standorten notwendig, der Arbeitgeber bietet verschiedene Möglichkeiten an, diese Fahrten durchzuführen (ÖPNV, ggf. Dienst-KFZ sowie die Möglichkeit, dass ein vorhandener PKW für dienstliche Zwecke anerkannt wird)

### Wir bieten Ihnen:

- eine attraktive Vergütung nach dem TVöD, je nach Qualifikation bis zur EGr. S11b TVöD-SuE
- Möglichkeit einer zusätzlichen betrieblichen Altersvorsorge (Entgeltumwandlung) und Sonderzahlungen für Tarifbeschäftigte
- selbstständiges Arbeiten in einem anspruchsvollen und abwechslungsreichen Aufgabenfeld

### Weitere Informationen:

**Im Gebiet des Regionalforums Fulda-Südwest sind aktuell die Stellen von zwei Jugendbetreuer/innen, Streetworker/innen (m/w/d) vakant. Die 2. Stelle ist der Gemeinde Neuhof zugeordnet. Wir bitten Sie sich bei Interesse direkt auf die entsprechende Stellenausschreibung der Gemeinde Neuhof zu bewerben.**

Bei gleicher Eignung werden schwerbehinderte Menschen bevorzugt berücksichtigt.

### Haben wir Ihr Interesse geweckt?

Dann freuen wir uns auf Ihre aussagekräftige Bewerbung bis zum **19.07.2026** an: [bewerbung@eichenzell.de](mailto:bewerbung@eichenzell.de), oder gerne direkt auf unserem Jobportal [www.eichenzell.de](http://www.eichenzell.de) oder über den QR-Code.

Für weitere Fragen sind wir gerne für Sie da:

**Herr Rothmund, Bürgermeister**

Tel.: 06659 979-121

E-Mail: [johannes.rothmund@eichenzell.de](mailto:johannes.rothmund@eichenzell.de)

**Frau Liebert, Leiterin Personalamt**

Tel.: 06659 979-124

E-Mail: [sandra.liebert@eichenzell.de](mailto:sandra.liebert@eichenzell.de)



Ihre persönlichen Daten werden nur zum Zweck der Stellenbesetzung im Zuge des Bewerbungsverfahrens gem. DSGVO gespeichert und verarbeitet. Nach Ablauf des Stellenbesetzungsverfahrens werden Ihre persönlichen Daten automatisch wieder gelöscht.

# EICHENZELLER Gemeindeverwaltung.

Um unnötige Wartezeiten zu vermeiden, können Sie alle Sachbearbeiter direkt unter den Durchwahlnummern erreichen.

## Gemeindeverwaltung

Schlossgasse 4  
36124 Eichenzell  
Tel.: (06659) 979-0

E-Mail: [gemeinde@eichenzell.de](mailto:gemeinde@eichenzell.de)  
Internet: [www.eichenzell.de](http://www.eichenzell.de)

Öffnungszeiten:

Mo. bis Fr. 8–12 Uhr  
Mo. 14–16 Uhr  
Mi. 14–18.30 Uhr

Eine Terminvereinbarung außerhalb der Sprechzeiten ist möglich.

## ► Bürgerbüro

Melde- und Passwesen, Fundbüro

**Katja Bolz (Leiterin)** 979-140  
[katja.bolz@eichenzell.de](mailto:katja.bolz@eichenzell.de)

**Sylvia Münch** 979-0  
[sylvia.muench@eichenzell.de](mailto:sylvia.muench@eichenzell.de)

**Kader Erk** 979-142  
[kader.erk@eichenzell.de](mailto:kader.erk@eichenzell.de)

Öffnungszeiten:

Mo., Di., Do. 8–16 Uhr  
Mi. 8–12 und 14–18.30 Uhr | Fr. 8–12 Uhr  
Nur in geraden Kalenderwochen: Sa. 10-12 Uhr

## ► Bürgermeister

**Johannes Rothmund** 979-121  
[johannes.rothmund@eichenzell.de](mailto:johannes.rothmund@eichenzell.de)

## ► Sekretariat

Eichenzeller Nachrichten, Öffentlichkeitsarbeit  
**Sabrina Gärtner** 979-122  
[sabrina.gaertner@eichenzell.de](mailto:sabrina.gaertner@eichenzell.de)

## ► Hauptamt

Wahlangelegenheiten und Versicherungswesen  
**Marco Schlender (Leiter Hauptamt)** 979-125  
[marco.schlender@eichenzell.de](mailto:marco.schlender@eichenzell.de)

**Anna Block** 979-138  
[anna.block@eichenzell.de](mailto:anna.block@eichenzell.de)

Kindergartenangelegenheiten  
**Bettina Bode** 979-123  
[bettina.bode@eichenzell.de](mailto:bettina.bode@eichenzell.de)

Allg. Verwaltungsaufgaben  
**Lisa-Marie Ulrich** 979-149  
[lisa-marie.ulrich@eichenzell.de](mailto:lisa-marie.ulrich@eichenzell.de)

## ► Personalamt

**Sandra Liebert (Leiterin Personalamt)** 979-124  
[sandra.liebert@eichenzell.de](mailto:sandra.liebert@eichenzell.de)

**Marie-Theres Tobler** 979-130  
[marie-theres.tobler@eichenzell.de](mailto:marie-theres.tobler@eichenzell.de)

## ► Gemeindkasse

Zahlungsverkehr  
**Joachim Soeder** 979-128  
[joachim.soeder@eichenzell.de](mailto:joachim.soeder@eichenzell.de)

**Sandra Parzeller** 979-129  
[sandra.parzeller@eichenzell.de](mailto:sandra.parzeller@eichenzell.de)

**Christin Schneider** 979-147  
[christin.schneider@eichenzell.de](mailto:christin.schneider@eichenzell.de)

## ► Finanz- und Steuerverwaltung

Haushalts-, Finanz- und Investitionsplanung  
**Simon Herr (Leiter Finanzabteilung)** 979-127  
[simon.herr@eichenzell.de](mailto:simon.herr@eichenzell.de)

Gewerbsteuer, Allgemeine Finanzverwaltung  
**Jana Farnung** 979-146  
[jana.farnung@eichenzell.de](mailto:jana.farnung@eichenzell.de)

Grundsteuer, Hundesteuer, Spielapparatesteuer, Abfallangelegenheiten  
**Renate Pfort** 979-126  
[renate.pfort@eichenzell.de](mailto:renate.pfort@eichenzell.de)

IT-Administration  
**Benjamin Günder** 979-150  
[benjamin.guender@eichenzell.de](mailto:benjamin.guender@eichenzell.de)

**Daniel Menz** 979-151  
[daniel.menz@eichenzell.de](mailto:daniel.menz@eichenzell.de)

## ► Bauhof

**Christoph Günther (Vorarbeiter)** 61 85 97  
[bauhof@eichenzell.de](mailto:bauhof@eichenzell.de)

## ► Wertstoffhof Eichenzell

Di. 14–16 Uhr (ganztätig),  
Do. 14–16 Uhr (November bis März)  
Sa. 9–12 Uhr (ganztätig),  
Do. 16–18 Uhr (April bis Oktober)  
Tel. (0 66 59) 979-126 (während der Öffnungszeiten der Gemeindeverwaltung)

## ► Standesamt und Friedhofswesen

Geburten, Heirat, Sterbefälle, Friedhofswesen  
**Daniel Vey** 979-144  
[daniel.vey@eichenzell.de](mailto:daniel.vey@eichenzell.de)

**Jaqueline Günther** 979-145  
[jaqueline.guenther@eichenzell.de](mailto:jaqueline.guenther@eichenzell.de)

## ► Kultur- und Fremdenverkehrsamt

Kulturprogramm, Vergabe Kultursaal/Kulturscheune/Schlossmobil,  
Rentenangelegenheiten, Neuland Stiftung  
**Hildegard Weber** 979-143  
[hildegard.weber@eichenzell.de](mailto:hildegard.weber@eichenzell.de)

Kulturprogramm, Vereinsangelegenheiten, Bürgerhäuser,  
Vergabe Kultursaal/Kulturscheune/Schlossmobil  
**Tabea Hofmann** 979-148  
[tabea.hofmann@eichenzell.de](mailto:tabea.hofmann@eichenzell.de)

**Tabea Hofmann** 979-148  
[tabea.hofmann@eichenzell.de](mailto:tabea.hofmann@eichenzell.de)

**Tabea Hofmann** 979-148  
[tabea.hofmann@eichenzell.de](mailto:tabea.hofmann@eichenzell.de)

**► Bau- und Liegenschaftsverwaltung (Schlossgasse 7a)**  
Grundstücksangelegenheiten / Allgemeine Bauverwaltung  
**Nico Schleicher (Leiter Bauamt)** 979-165  
[nico.schleicher@eichenzell.de](mailto:nico.schleicher@eichenzell.de)

Bautechnik / Hoch- und Tiefbau  
**Dieter Seuring (Hochbau)** 979-162  
[dieter.seuring@eichenzell.de](mailto:dieter.seuring@eichenzell.de)

**Martin Dorn (Tiefbau)** 979-161  
[martin.dorn@eichenzell.de](mailto:martin.dorn@eichenzell.de)

Bauplanung / Bauantragsbearbeitung  
**Thomas Schmidt** 979-164  
[thomas.schmidt@eichenzell.de](mailto:thomas.schmidt@eichenzell.de)

**Kathrin Ebert** 979-167  
[kathrin.ebert@eichenzell.de](mailto:kathrin.ebert@eichenzell.de)

Allgemeine Bauverwaltung,  
Liegenschaften, Grundstücksangelegenheiten  
**Vanessa Kessler** 979-163  
[vanessa.kessler@eichenzell.de](mailto:vanessa.kessler@eichenzell.de)

**Christina Baier** 979-166  
[christina.baier@eichenzell.de](mailto:christina.baier@eichenzell.de)

**► Klimaschutz** 979-168  
**Joleen Bleuel** 979-168  
[joleen.bleuel@eichenzell.de](mailto:joleen.bleuel@eichenzell.de)



# EICHENZELLER Gemeindeverwaltung.

Um unnötige Wartezeiten zu vermeiden, können Sie alle Sachbearbeiter direkt unter den Durchwahlnummern erreichen.

## ► Ordnungsamt und Ordnungsbehördenbezirk

Gersfelder Straße 2, 36124 Eichenzell, ordnungsamt@eichenzell.de  
Gewerbe-, Straßenverkehrs- und Ordnungsrecht

### Thomas Gernhardt

(Leiter Ordnungsamt und Ordnungsbehördenbezirk) 979-187  
thomas.gernhardt@eichenzell.de

**Bianca Goldman** 979-184  
bianca.goldman@eichenzell.de

## Geschwindigkeitsüberwachung

**Harald Hergenhan** 979-180  
harald.hergenhan@eichenzell.de

**Andreas Saß** 979-182  
andreas.sass@eichenzell.de

**Anne Schmuck** 979-186  
anne.schmuck@eichenzell.de

**Steve Taubert** 979-183  
steve.taubert@eichenzell.de

## Brand- und Katastrophenschutz/Geschwindigkeitsüberwachung

**Marc Hainer** 979-181  
marc.hainer@eichenzell.de

## ► Smart City Eichenzell

Fuldaer Straße 3a, 36124 Eichenzell, smartcity@eichenzell.de

**Christopher Müller (Projektleiter)** 979-132  
christopher.mueller@eichenzell.de

**Michael Kottusch** 979-133  
michael.kottusch@eichenzell.de

**Anne Jana** 979-135  
anne.jana@eichenzell.de

## ► Ortsgericht

Ortsgerichtsvorsteher

**Matthias Dente** Tel. (0 66 59) 91 99 62  
Rennsteigweg 12, Eichenzell  
ortsgericht@eichenzell.de  
Stellvertreter

**Mathias Hehn** Tel. (0151) 1 24 24 24 1  
Hofwiesen 4, Welkers  
Sprechzeiten im Eichenzeller Schösschen,  
Raum Wicklow: Mi. 17-18 Uhr  
(in dringenden Fällen auch außerhalb der Sprechzeiten)

## ► Schiedsmann

**Hans-Dieter Köhler** Tel. (06659) 91 81 940  
Rönshausener Str. 22, Rönshausen (0172) 63 67 260  
hdkoehler@gmx.de

**Ulrich Steybe** (0170) 96 01 480  
Stellvertretender Schiedsmann  
Am Rod 3, Rothemann  
ullich@ullich.com

## ► Ortsvorsteher

**Eichenzell**  
Christian Meier Tel. (0163) 394 21 87  
christian.meier63@googlemail.com

**Büchenberg** Tel. (0 66 56) 88 65  
Hubert Aha  
hubertaha@web.de

## Döllbach

Katharina Bätz Tel. (0151) 239 55 946  
k.baetz@gmx.net

## Kerzell

Martina Schwab Tel. (0171) 932 74 99  
kerzell@magenta.de

## Löschenrod

Holger Breithecker Tel. (0 66 59) 54 17 77  
info@ortsbeirat-loeschenrod.de

## Lütter

Simon Jestädt Tel. (0163) 698 87 23  
simon\_jestaedt@web.de

## Rönshausen

Leonhard Will Tel. (0 66 59) 51 25  
leonhardwill@web.de

## Rothemann

Oskar Kanne Tel. (0151) 155 30 241  
oskar.kanne@t-online.de

## Welkers

Andreas Klimesch Tel. (0 66 59) 61 98 82  
andreas.klimesch@ortsbeirat-welkers.de

## ► Kindertagesstätten

Eichenzell, **Sternschnuppe** Tel. (0 66 59) 31 28  
Akazienweg 18, kita.sternschnuppe@eichenzell.de

Eichenzell, **Generationenhaus**  
**Kita Riedrainmäuse** Tel. (0 66 59) 61 99 72  
Am Riedrain 11, kita.generationenhaus@eichenzell.de

Kerzell, **Regenbogen** Tel. (0 66 59) 32 21  
Sebastianstr. 5, kita.regenbogen@eichenzell.de

Löschenrod, **Spatzennest** Tel. (0 66 59) 14 73  
Mainstr. 7, kita.spatzennest@eichenzell.de

Lütter, **Fliegenpilz** Tel. (0 66 56) 12 03  
Strehlhofweg 3-5  
kita.fliegenpilz@eichenzell.de

Rönshausen, **Schneckenhaus** Tel. (0 66 59) 23 21  
Rönshausener Str. 31  
kita.schneckenhaus@eichenzell.de

Rothemann, **Gänseblümchen** Tel. (0 66 59) 25 10  
Pappelallee 1, kita.gaensebluemchen@eichenzell.de

Welkers, **Kleine Freunde** Tel. (0 66 59) 44 07  
Kleine Wanne 1-3, kita.kleinefreunde@eichenzell.de

Büchenberg, **St. Jakobus** Tel. (0 66 56) 83 83  
Kalbachstr. 2, kita.buechenberg@bistum-fulda.de

► **Tagespflegepersonen (Tagesmütter)**

**Eichenzell**  
Elke Jestädt Tel. (0170) 465 25 44

**Kerzell**  
Sabine Tauchel Tel. (0661) 48 00 4874

**Löschenrod**  
Maria Isabel Mendez Tel. (0 66 59) 915 00 56

**Rothemann**  
Heike Sauer Tel. (0 66 59) 98 78 90

**Welkers**  
Gudrun Spors Tel. (0 66 59) 31 46 oder (0170) 830 09 92

## Amtliche Bekanntmachungen

### Der Vorsitzende des Haupt- und Finanzausschusses

#### Einladung zur

#### 3. Sitzung des Haupt- und Finanzausschusses

innerhalb der Wahlperiode 2026 - 2031

Montag, 29.06.2026, 19:30 Uhr

Kultursaal, Eichenzeller Schlösschen

#### Tagesordnung:

##### I. Öffentliche Sitzung

1. Eröffnung der Sitzung
2. Vorschläge zur Einsparung im Ergebnishaushalt des laufenden Haushaltsjahres
3. Vorschläge zur Einsparung im Finanzhaushalt des laufenden Haushaltsjahres
4. Verschiedenes

Simon Jestädt  
Vorsitzender

### Ortsbeirat Welkers

#### Einladung zur Ortsbeiratssitzung

Gemäß § 82 Abs. 6 in Verbindung mit § 58 HGO lade ich zur nächsten Sitzung des Ortsbeirates Welkers ein.

Dienstag, 30.06.2026, 19:00 Uhr

Bürgerhaus Welkers

#### Tagesordnung:

1. Eröffnung und Begrüßung
2. Bericht des Ortsvorstehers
3. Entwurf des Haushaltsplans für das Haushaltsjahr 2027 und Investitionsprogramms 2026-2030
4. Planung Seniorenrat
5. Verschiedenes

Zu dieser öffentlichen Sitzung sind alle interessierten Bürgerinnen und Bürger herzlich eingeladen.

Andreas Klimesch  
Ortsvorsteher

### Niederschrift

#### zur 3. Sitzung der Gemeindevertretung innerhalb der Wahlperiode 2026 - 2031

am Donnerstag, dem 11.06.2026

im Kultursaal des Eichenzeller Schlösschens

Sitzungsbeginn: 19:30 Uhr

Sitzungsende: 22:30 Uhr

#### Tagesordnung:

##### I. Öffentliche Sitzung

1. Eröffnung der Sitzung
2. Bauleitplanung
- 2.1 Nicht-Anwendung der Sonderregelungen zur Beschleunigung von Bauvorhaben gemäß § 246 e BauGB („Bauturbo“) sowie Nichtanwendung der Öffnungsklausel nach § 34 Abs. 3 b BauGB und § 31 Abs. 3 BauGB und Nichtanwendung der Öffnungsklauseln nach § 35 BauGB
- 2.2 Bebauungsplan Nr. 11, OT Welkers „Am Kreuzacker – 1. Änderung“  
Beratung und Beschlussfassung über die im Rahmen der frühzeitigen Beteiligung nach § 3 Abs. 1 und § 4 Abs. 1 Baugesetzbuch eingegangenen Stellungnahmen
- 2.3 Beschlussfassung über die öffentliche Auslegung (§ 3 Abs. 2 i.V.m. § 4 Abs. 2 Baugesetzbuch) des Bebauungsplans Nr. 11, OT Welkers „Am Kreuzacker – 1. Änderung“
- 2.4 Beschlussfassung über die Änderung des Flächennutzungsplans der Gemeinde Eichenzell „Entwicklungsfläche Rhönhof“
- 2.5 Beschlussfassung über die Aufstellung eines Bebauungsplans Nr. 16, OT Eichenzell „Rhönhof – 3. Änderung“
- 2.6 Beschlussfassung über die frühzeitige Beteiligung (§ 3 Abs. 1 und § 4 Abs. 1 BauGB) des Bebauungsplans Nr. 16, OT Eichenzell „Rhönhof – 3. Änderung“ sowie Flächennutzungsplanänderung „Entwicklungsfläche Rhönhof“
- 2.7 Aufstellung eines Bebauungsplans Nr. 21, Ortsteil Lütter „Am Schlagmühlengut/Mühlfeld“

- 2.8 Beschluss über die frühzeitige Auslegung gemäß § 3 Abs. 1 BauGB und § 4 Abs. 1 BauGB des Bebauungsplanentwurfs Nr. 21 Ortsteil Lütter „Am Schlagmühlengut/Mühlfeld“
- 2.9 Aufstellung eines Bebauungsplans Nr. 40, Ortsteil Eichenzell „Bebauungsplan-Neuordnung Im Streich/ Steinfeld“
- 2.10 Aufstellung eines Bebauungsplans Nr. 22, Ortsteil Lütter „Sport- und Freizeitgelände“
- 2.11 Beschluss über die frühzeitige Auslegung gemäß § 3 Abs. 1 BauGB und § 4 Abs. 1 BauGB des Bebauungsplanentwurfs Nr. 22 Ortsteil Lütter „Sport- und Freizeitgelände“
- 2.12 Aufstellung eines Bebauungsplans Nr. 16, Ortsteil Rönshausen, „Bürgermeister-Ebert-Straße“
- 2.13 Einleitung eines formellen Wegeeinzugsverfahrens sowie Beteiligung der Öffentlichkeit zur Wegeparzelle Gemarkung Döllbach Flur 12, Flurstück 72/1 und 73 „Feldstraße“ mit einer Größe von 864,00 m<sup>2</sup>
- 2.14 Einleitung eines formellen Wegeeinzugsverfahrens sowie Beteiligung der Öffentlichkeit zur Wegeparzelle Gemarkung Eichenzell, Flur 16, Flurstück 35/2 mit einer Größe von 81,54 m<sup>2</sup>
- 2.15 Einleitung eines formellen Wegeeinzugsverfahrens sowie Beteiligung der Öffentlichkeit zur Wegeparzelle Gemarkung Lütter, Flur 19, Flurstück 55/2 „Hundsgasse“ mit einer Größe von 408,00 m<sup>2</sup>
3. Anträge der Fraktionen aus der Sitzung vom 28.05.2026
- 3.1 Antrag CWE-Fraktion;  
hier: Ortsbegehung in Rothemann
- 3.2 Antrag der CDU-Fraktion;  
hier: Prüfung Mobilitätsstation
4. Bekanntgabe der Verfügung der Kommunalaufsicht des Landkreises Fulda zur Haushaltssatzung mit Haushaltsplan für das Haushaltsjahr 2026 sowie für den Wirtschaftsplan des Eigenbetriebes Breitband Eichenzell 2026
5. Bericht über den Stand des Haushaltsvollzugs nach § 28 GemHVO zum Stichtag 30.04.2026
6. Beschlussfassung über die öffentliche Auslegung (§ 3 Abs. 2 i.V.m. § 4 Abs. 2 Baugesetzbuch) des Bebauungsplans Nr. 34, Ortsteil Eichenzell, „Wartturm“
7. Anträge der Fraktionen
- 7.1 Antrag der FDP-Fraktion;  
hier: Analyse der Nutzung der Eichenzell App
- 7.2 a) Antrag der FDP-Fraktion;  
hier: Grünpflege auf Friedhöfen und Sportplätzen beibehalten
- 7.2 b) Antrag der Bürgerliste;  
hier: Gesamtkonzept für Einsparmaßnahmen und Beteiligung der Gemeindevertretung bei notwendigen Einsparungen
- 7.3 Antrag der FDP-Fraktion;  
hier: Flächenkataster für Rettungshubschrauber
- 7.4 Antrag der SPD-Fraktion;  
hier: Ergänzung der Hauptsatzung der Gemeinde Eichenzell
8. Informationen des Bürgermeisters

##### 1. Eröffnung der Sitzung

Der Vorsitzende eröffnete die Sitzung und stellte die Beschlussfähigkeit fest. Es waren 32 Gemeindevertreter und Gemeindevertreterinnen anwesend. Einwendungen gegen die Einberufung der Sitzung wurden nicht erhoben.

Der Vorsitzende teilte mit, dass berechtigte Einwendungen zum Protokoll der Sitzung vom 28.05.2026 durch Herrn Joachim Weber (Bürgerliste) erhoben wurden.

Zu TOP 11.3 & 11.4 soll hier die Beschlussfassung wie folgt geändert werden:

Beschluss:

Die Gemeindevertretung spricht sich gegen die Errichtung von Windkraftanlagen in der Gemeinde Eichenzell aus. Der Gemeindevorstand wird aufgefordert gegenüber Antragstellern auf entsprechenden Abweichungsanträgen die Position der Gemeindevertretung zu vertreten und etwaige Beschlussvorlagen mit negativem Beschlussvorschlag vorzubereiten. Weiterhin beschließt die Gemeindevertretung:

1. Die Gemeindevertretung der Gemeinde Eichenzell spricht sich erneut gegen die Ausweisung von Windkraftflächen im Gemeindegebiet aus.
2. Das im Rahmen der aktuellen Regionalplanung vorgesehene Vorranggebiet angrenzend an Kerzell sowie die ehemaligen Vorranggebiete Burkhardser Kopf und Rippberg werden ausdrücklich abgelehnt.

3. Die Gemeindevertretung beauftragt den Gemeindevorstand, sich mit klarer Position in die laufenden Verfahren der Regionalplanung einzubringen und die Interessen der Gemeinde Eichenzell – insbesondere auch im Hinblick auf das derzeit im Verfahren befindliche Vorranggebiet nahe Kerzell – konsequent zu vertreten.
4. Die Gemeindevertretung beschließt, dass die Verwaltung sämtliche Aktivitäten im Zusammenhang mit Windkraftanlagen und Vorranggebieten im Gemeindegebiet aus den vergangenen fünf Jahren vollständig zusammenstellt und den Fraktionen nach 4 Wochen schriftlich zur Verfügung stellt. Die Gemeindevertretung beschließt zudem, dass im Bau- und Umweltausschuss turnusmäßig eine jährliche Berichterstattung zur Themenentwicklung stattfindet.

Beratungsergebnis:

32 Ja-Stimme(n), 0 Gegenstimme(n), 0 Stimmenthaltung(en)

Zu TOP 14 soll folgende Änderung erfolgen:

Gemeindevertreter Oliver Kümmel (Bürgerliste) stellte einen Antrag zu § 18 (3) Geschäftsordnung und bat, die Sitzung an dieser Stelle zu beenden, um die Sitzungszeit von max. 3 Stunden nicht zu überschreiten.

Beratungsergebnis:

32 Ja-Stimme(n), 0 Gegenstimme(n), 0 Stimmenthaltung(en)

Das Sitzungsprotokoll vom 28.05.2026 wird damit in den behandelten Punkten geändert und im Ratsinfo zur Verfügung gestellt.

Herr Joachim Weber (Bürgerliste) stellte einen Antrag gem. §§ 20, 22 Geschäftsordnung: „Gesamtkonzept für Einsparmaßnahmen und Beteiligung der Gemeindevertretung bei notwendigen Einsparungen“. Eine Gegenrede erfolgte nicht.

Auf Vorschlag des Vorsitzenden wird der Antrag unter Punkt 7.2 b) behandelt, der Tagesordnungspunkt 7.2 wird unter 7.2 a) behandelt.

## 2. Bauleitplanung

### 2.1 Nicht-Anwendung der Sonderregelungen zur Beschleunigung von Bauvorhaben gemäß § 246 e BauGB („Bauturbo) sowie Nichtanwendung der Öffnungsklausel nach § 34 Abs. 3 b BauGB und § 31 Abs. 3 BauGB und Nichtanwendung der Öffnungsklauseln nach § 35 BauG

Bericht des Bau- und Umweltausschusses:

Abstimmung mit 6 Ja-Stimme(n) bei 3 Enthaltung(en).

Beschluss:

Die Verwaltung wird aufgefordert die weitreichenden Änderungen in der Ausgestaltung des Baugesetzbuches gemäß § 246 e BauGB (Bauturbo), § 34 Abs. 3 b BauGB (Innenbereich) sowie § 35 BauGB nicht anzuwenden. Bauanträge, die gemäß den vorgenannten Änderungen eingereicht werden, sollen grundsätzlich zurückgewiesen werden.

Beratungsergebnis:

26 Ja-Stimme(n), 3 Gegenstimme(n), 3 Stimmenthaltung(en)

### 2.2 Bebauungsplan Nr. 11, OT Welkers „Am Kreuzacker – 1. Änderung“

#### Beratung und Beschlussfassung über die im Rahmen der frühzeitigen Beteiligung nach § 3 Abs. 1 und § 4 Abs. 1 Baugesetzbuch eingegangenen Stellungnahmen

Herr Joachim Weber (Bürgerliste) verließ um 20:11 Uhr den Sitzungssaal aufgrund § 25 HGO (Widerstreit der Interessen) zu den Tagesordnungspunkten 2.2 & 2.3.

Bericht des Bau- und Umweltausschusses: Es wurde einstimmig zugestimmt.

Beschluss:

Der Behandlung der im Rahmen der Einholung der Stellungnahmen der Behörden und Träger öffentlicher Belange nach § 4 Abs. 1 BauGB und der frühzeitigen öffentlichen Auslegung nach § 3 Abs. 1 BauGB eingegangenen Stellungnahmen wird entsprechend dem Abwägungsprotokoll in der Anlage zugestimmt.

Beratungsergebnis:

31 Ja Stimme(n), 0 Gegenstimme(n), 0 Stimmenthaltung(en)

### 2.3 Beschlussfassung über die öffentliche Auslegung (§ 3 Abs. 2 i.V.m. § 4 Abs. 2 Baugesetzbuch) des Bebauungsplans Nr. 11, OT Welkers „Am Kreuzacker – 1. Änderung“

Bericht des Bau- und Umweltausschusses: Es wurde einstimmig zugestimmt.

Beschluss:

Unter Berücksichtigung der Beschlüsse über die während der Beteiligung der Behörden (§ 4 Abs. 1 Baugesetzbuch) und der Beteiligung der Öffentlichkeit (§ 3 Abs. 1 Baugesetzbuch) eingegangenen Anregungen und Hinweise wird beschlossen, den Bebauungsplan nach den Bestimmungen des Baugesetzbuches (BauGB) einen Monat lang öffentlich auszulegen (§ 3 Abs. 2 i.V.m. § 4 Abs. 2 BauGB).

Beratungsergebnis:

31 Ja-Stimme(n), 0 Gegenstimme(n), 0 Stimmenthaltung(en)

Herr Joachim Weber (Bürgerliste) nahm nach Abhandlung des Tagesordnungspunktes ab 20:15 Uhr wieder am weiteren Sitzungsverlauf teil.

### 2.4 Beschlussfassung über die Änderung des Flächennutzungsplans der Gemeinde Eichenzell „Entwicklungsfläche Rhönhof“

Bericht des Bau- und Umweltausschusses: Es wurde einstimmig zugestimmt.

Beschluss:

Es wird beschlossen, einen Flächennutzungsplan im Bereich des Rhönhofs entsprechend der beigefügten Unterlagen zu ändern.

Ziel der Änderung des Flächennutzungsplans ist die Darstellung eines sonstigen Sondergebiets sowie einer gewerblichen Baufläche sowie Verkehrsflächen.

Der Geltungsbereich umfasst die folgenden Flurstücke:

Gemarkung Eichenzell, Flur 19, Flst. 105 (teilweise), 106 und 107 und hat eine Fläche von rund 9.000 m<sup>2</sup>.

Beratungsergebnis:

31 Ja-Stimme(n), 0 Gegenstimme(n), 1 Stimmenthaltung(en)

### 2.5 Beschlussfassung über die Aufstellung eines Bebauungsplans Nr. 16, OT Eichenzell „Rhönhof – 3. Änderung“

Bericht des Bau- und Umweltausschusses: Es wurde einstimmig zugestimmt.

Beschluss:

Es wird beschlossen, einen Bebauungsplan Nr. 16, OT Eichenzell „Rhönhof – 3. Änderung“ aufzustellen.

Ziel der Änderung des Bebauungsplans ist die Ausweisung eines sonstigen Sondergebiets (SO) mit Zweckbestimmung „Schnellrestaurant“ gemäß § 11 BauNVO, die Ausweisung eines Gewerbegebiets (GE), gemäß § 8 BauNVO sowie einer Verkehrsfläche.

Der Geltungsbereich umfasst die folgenden Flurstücke:

Gemarkung Eichenzell, Flur 19, Flst. 105 (teilweise), 106 und 107 und hat eine Fläche von rund 9.000 m<sup>2</sup>.

Beratungsergebnis:

32 Ja-Stimme(n), 0 Gegenstimme(n), 0 Stimmenthaltung(en)

### 2.6 Beschlussfassung über die frühzeitige Beteiligung (§ 3 Abs.1 und § 4 Abs. 1 BauGB) des Bebauungsplans Nr. 16, OT Eichenzell „Rhönhof – 3. Änderung“ sowie Flächennutzungsplanänderung „Entwicklungsfläche Rhönhof“

Bericht des Bau- und Umweltausschusses: Es wurde einstimmig zugestimmt.

Beschluss:

Es wird beschlossen, den Bebauungsplan Nr. 16, OT Eichenzell „Rhönhof – 3. Änderung“ sowie die Flächennutzungsplanänderung „Entwicklungsfläche Rhönhof“ nach den Bestimmungen des

Baugesetzbuches (BauGB) einen Monat lang öffentlich auszulegen. Die Auslegung erfolgt gemäß § 3 Abs. 2 BauGB i.V.m § 4 Abs. 1 BauGB.

Der Geltungsbereich umfasst die folgenden Flurstücke:

Gemarkung Eichenzell, Flur 19, Flurstück 105 (teilweise), 106 und 107.

Das Plangebiet umfasst eine Fläche von insgesamt rund 9.000 m<sup>2</sup> und ist derzeit unbebaut und wird landwirtschaftlich genutzt.

Beratungsergebnis:

32 Ja-Stimme(n), 0 Gegenstimme(n), 0 Stimmenthaltung(en)

### 2.7 Aufstellung eines Bebauungsplans Nr. 21, Ortsteil Lütter „Am Schlagmühlengut/Mühlfeld“

Bericht des Bau- und Umweltausschusses: Es wurde einstimmig zugestimmt.

Beschluss:

Es wird beschlossen, einen Bebauungsplan Nr. 21, Ortsteil Lütter „Am Schlagmühlengut/Mühlfeld“ aufzustellen. Für den Geltungsbereich sind in weiten Teilen bereits Bebauungspläne rechtskräftig. Diese sind jedoch veraltet und in Teilen nicht mehr anwendbar, sowie zeitgemäß. Die Genehmigungsfähigkeiten von Vorhaben bemisst sich für Teilbereiche zudem nach § 34 BauGB (Bauen im Innenbereich). Ein moderner Bebauungsplan soll für zukünftige Vorhaben Art und Maß der baulichen Nutzung neu festlegen.

Die bestehenden Bebauungspläne werden daher mit diesem Bebauungsplan überplant und verlieren damit ihre Rechtskraft. Ihre Festsetzungen sollen, soweit möglich, in den neuen Bebauungsplan integriert werden. Nicht mehr zeitgemäße Festsetzungen werden überplant.

Der Geltungsbereich umfasst die folgenden Flurstücke in der Gemarkung Lütter:

Flur 20: 52/6, 52/7, 54/1, 47/4, 46/4, 50/1, 46/3, 25/19, 25/20, 25/21 (teilweise)

Flur 9: 35, 36, 37, 38, 39, 19 (teilweise), 20, 21 (teilweise), 33 (teilweise), 40, 30 (teilweise), 47/1, 47/2, 47/4, 47/5, 47/6, 47/7, 47/11, 47/10, 47/12, 47/14, 47/15, 42/1, 42/2, 42/3, 43, 44, 45, 46, 48/2, 49/12, 49/2, 49/13, 49/4, 49/9, 49/14, 49/15, 50/1, 50/2, 50/3, 50/4, 50/5, 50/6, 50/7, 50/8, 50/13, 50/12, 50/11, 50/26, 50/14, 56/3, 58/1, 58/2, 58/3, 58/4, 58/5, 58/6, 58/7, 58/8, 58/9, 58/12, 58/15, 50/18, 50/17, 56/4, 50/24, 58/14, 58/13, 49/19, 49/18, 50/15, 50/16, 50/19, 50/20, 50/21, 50/25

Das Plangebiet umfasst eine Fläche von insgesamt rd. 76.000 m<sup>2</sup> und umfasst im Wesentlichen Wohnbebauung, landwirtschaftliche Hofstellen sowie Nebengebäude, Straßen- und Stellflächen und Grünzüge sowie einen größeren Gewerbebetrieb. Das Gebiet verfügt über einige wenige derzeit unbebaute Baulücken.

Beratungsergebnis:

32 Ja-Stimme(n), 0 Gegenstimme(n), 0 Stimmenthaltung(en)

### **2.8 Beschluss über die frühzeitige Auslegung gemäß § 3 Abs. 1 BauGB und § 4 Abs. 1 BauGB des Bebauungsplanentwurfs Nr. 21 Ortsteil Lütter „Am Schlagmühlengut/Mühlfeld“**

Bericht des Bau- und Umweltausschusses: Es wurde einstimmig zugestimmt.

Beschluss:

Auf Grundlage des beigefügten Entwurfs wird für den in der Planzeichnung dargestellten Bereich des Bebauungsplans Nr. 21 „Am Schlagmühlengut/Mühlfeld“, Ortsteil Lütter die frühzeitige Beteiligung nach § 3 (1) BauGB und § 4 (1) BauGB durchgeführt.

Beratungsergebnis:

32 Ja-Stimme(n), 0 Gegenstimme(n), 0 Stimmenthaltung(en)

### **2.9 Aufstellung eines Bebauungsplans Nr. 40, Ortsteil Eichenzell „Bebauungsplan-Neuordnung im Streich/Steinfeld“**

Frau Maja Köhler (SPD) und Herr Joachim Bohl (CDU) verließen um 20:21 Uhr den Sitzungssaal aufgrund § 25 HGO (Widerstreit der Interessen).

Bericht des Bau- und Umweltausschusses: Es wurde einstimmig zugestimmt.

Beschluss:

Es wird beschlossen, einen Bebauungsplan Nr. 40, Ortsteil Eichenzell „Bebauungsplan-Neuordnung im Streich/Steinfeld“ aufzustellen. Für den Geltungsbereich sind in weiten Teilen bereits Bebauungspläne rechtskräftig. Diese sind jedoch veraltet und in Teilen nicht mehr anwendbar, sowie nicht mehr zeitgemäß. Die Genehmigungsfähigkeiten von Vorhaben bemisst sich für Teilbereiche zudem nach § 34 BauGB (Bauen im Innenbereich). Ein moderner Bebauungsplan soll für zukünftige Vorhaben Art und Maß der baulichen Nutzung neu festlegen. Die bestehenden Bebauungspläne werden daher mit diesem Bebauungsplan überplant und verlieren damit ihre Rechtskraft. Ihre Festsetzungen sollen, soweit möglich, in den neuen Bebauungsplan integriert werden. Nicht mehr zeitgemäße Festsetzungen werden überplant.

Der Geltungsbereich umfasst die folgenden Flurstücke in der Gemarkung Eichenzell:

Flur 16: Flst. 59, 58, 57, 56/1, 53/3, 53/2, 53/1, 50/1 (teilweise), 54 (teilweise), 49/3, 49/1 (teilweise), 44/12, 44/1, 133, 131/1, 126/5, 127, 128, 130/1, 130/2, 130/3, 132, 44/11, 44/13, 134/2, 138/1, 44/41, 44/42 (teilweise), 44/28, 44/40, 44/38, 44/37, 44/36, 44/43, 44/39, 44/17, 44/6, 44/7, 44/8, 44/9, 137, 136, 135/2, 135/3, 44/10, 139, 140, 141, 146, 142, 143/1, 143/2, 144, 145, 145/2, 97, 35/1, 35/2 (teilweise), 115, 117, 118/2, 119/1, 120, 121/1, 125/1, 125/2, 108, 122, 123, 116/3, 116/4, 116/5, 116/6, 116/7, 112, 113, 114, 109, 110, 111/3, 107, 106, 105, 103/1, 100, 102/1, 98/1, 98/2, 99/1, 99/2, 93, 34/29, 34/28, 34/51, 34/52, 34/27, 33/19, 33/15, 33/16, 33/14, 33/17, 33/18, 33/7, 33/6, 33/5, 33/4, 33/3, 33/2, 34/35, 34/34, 34/33, 34/32, 34/31, 34/30, 34/44, 34/45, 34/47, 34/46, 34/40, 34/21, 34/42, 34/39, 34/38, 34/37, 34/36, 34/9, 34/8, 34/7, 34/11, 34/38, 34/8, 34/12, 34/7, 34/13, 34/6, 34/5, 34/4, 31/48, 34/15, 34/14, 34/26, 34/25, 34/24, 34/23, 34/22, 8, 90, 91, 92, 94, 95, 96/1, 34/18, 34/20, 34/21

Das Plangebiet umfasst eine Fläche von insgesamt rd. 130.000 m<sup>2</sup> und umfasst im Wesentlichen Wohnbebauung, Straßen- und Stellflächen und Grünzüge sowie Gewerbebetriebe. Das Gebiet verfügt über einige wenige derzeit unbebaute Baulücken.

Beratungsergebnis:

29 Ja-Stimme(n), 0 Gegenstimme(n), 1 Stimmenthaltung(en)

Frau Maja Köhler (SPD) und Herr Joachim Bohl (CDU) nahmen nach der Abhandlung des Tagesordnungspunktes ab 20:23 Uhr wieder am weiteren Sitzungsverlauf teil.

### **2.10 Aufstellung eines Bebauungsplans Nr. 22, Ortsteil Lütter „Sport- und Freizeitgelände“**

Bericht des Bau- und Umweltausschusses: Es wurde einstimmig zugestimmt.

Beschluss:

Es wird beschlossen, einen Bebauungsplan Nr. 22, Ortsteil Lütter „Sport- und Freizeitgelände“ aufzustellen. Für den Geltungsbereich ist bisher kein Bebauungsplan rechtskräftig. Ziel ist die Ausweisung eines Sondergebiets gemäß § 10 BauNVO „Sondergebiete, die der Erholung dienen“.

Die Genehmigungsfähigkeiten von Vorhaben bemisst sich nach § 35 BauGB (Bauen im Außenbereich). Die Weiterentwicklung des Areals wird durch das bisher anzuwendende Baurecht stark eingeschränkt. Ein moderner Bebauungsplan soll für zukünftige Vorhaben Art und Maß

der baulichen Nutzung neu festlegen und die Entwicklungsoptionen der Fläche deutlich erweitern.

Der Geltungsbereich umfasst die folgenden Flurstücke in der Gemarkung Lütter:

Flur 7: Flst. 6/5, 7, 8, 21/1, 23, 24, 25, und 26.

Das Plangebiet umfasst eine Fläche von insgesamt rd. 38.800 m<sup>2</sup> und umfasst im Wesentlichen Sportflächen, Freizeitanlagen, Spielplätze mit Spielanlagen, Dorfgemeinschafts- sowie Vereinseinrichtungen und Wald- sowie Wiesenflächen.

Beratungsergebnis:

32 Ja-Stimme(n), 0 Gegenstimme(n), 0 Stimmenthaltung(en)

### **2.11 Beschluss über die frühzeitige Auslegung gemäß § 3 Abs. 1 BauGB und § 4 Abs. 1 BauGB des Bebauungsplanentwurfs Nr. 22 Ortsteil Lütter „Sport- und Freizeitgelände“**

Bericht des Bau- und Umweltausschusses: Es wurde einstimmig zugestimmt.

Beschluss:

Auf Grundlage des Vorentwurfs wird für den in der Planzeichnung dargestellten Bereich des Bebauungsplans Nr. 22, OT Lütter „Sport- und Freizeitgelände“ die frühzeitige Beteiligung nach § 3 (1) BauGB und § 4 (1) BauGB durchgeführt.

Beratungsergebnis:

32 Ja-Stimme(n), 0 Gegenstimme(n), 0 Stimmenthaltung(en)

### **2.12 Aufstellung eines Bebauungsplans Nr. 16, Ortsteil Rönshausen, „Bürgermeister-Ebert-Straße“**

Herr Joachim Weber (Bürgerliste) verließ um 20:25 Uhr den Sitzungssaal aufgrund § 25 HGO (Widerstreit der Interessen).

Bericht des Bau- und Umweltausschusses: Es wurde einstimmig zugestimmt.

Beschluss:

Es wird beschlossen, einen Bebauungsplan Nr. 16, Ortsteil Rönshausen „Bürgermeister-Ebert-Straße“ aufzustellen. Mit diesem Bebauungsplan soll der Bestand planungsrechtlich gesichert werden. Der Bereich wird als Gewerbegebiet (GE) und Industriegebiet (GI) festgesetzt. Das Plangebiet liegt nördlich der Rhönbahnstrecke Fulda – Gersfeld.

Der Geltungsbereich beinhaltet die Grundstücke Gemarkung Rönshausen, Flur 4:

- Flst. 3/1, 4/1, 5/1, 25/11, 16/22, 16/16, 16/15, 16/21, 16/7, 18/38, 18/34, 18/31, 18/21, 18/35, 18/24, 18/36, 18/17, 18/16, 18/27, 18/28, 18/32, 16/3, 16/4

Beratungsergebnis:

31 Ja-Stimme(n), 0 Gegenstimme(n), 0 Stimmenthaltung(en)

Herr Joachim Weber (Bürgerliste) nahm nach Abhandlung des Tagesordnungspunktes ab 20:27 Uhr wieder am weiteren Sitzungsverlauf teil.

### **2.13 Einleitung eines formellen Wegeeinzugsverfahrens sowie Beteiligung der Öffentlichkeit zur Wegeparzelle Gemarkung Döllbach Flur 12, Flurstück 72/1 und 73 „Feldstraße“ mit einer Größe von 864,00 m<sup>2</sup>**

Bericht des Bau- und Umweltausschusses: Es wurde einstimmig zugestimmt.

Herr Andreas Maraun reichte einen Änderungsantrag zur Beschlussfassung ein.

Hierüber ließ der Vorsitzende abstimmen:

Beratungsergebnis:

32 Ja-Stimme(n), 0 Gegenstimme(n), 0 Stimmenthaltung(en)

Beschluss:

Es wird beschlossen, ein Wegeeinzugsverfahren für die folgende Wegeparzelle durchzuführen:

- Gemarkung Döllbach, Flur 12, Flurstück 72/1 und 73 mit einer Größe von 864,00 m<sup>2</sup>

Nach Vollendung des Verfahrens soll die eingezogene Wegeparzelle umgewidmet bzw. rückgebaut werden. Nach erfolgtem Rückbau sollen der Gemeinde Eichenzell entsprechende Ökopunkte gutgeschrieben werden.

Beratungsergebnis:

32 Ja-Stimme(n), 0 Gegenstimme(n), 0 Stimmenthaltung(en)

### **2.14 Einleitung eines formellen Wegeeinzugsverfahrens sowie Beteiligung der Öffentlichkeit zur Wegeparzelle Gemarkung Eichenzell, Flur 16, Flurstück 35/2 mit einer Größe von 81,54 m<sup>2</sup>**

Bericht des Bau- und Umweltausschusses: Es wurde einstimmig zugestimmt.

Beschluss:

Es wird beschlossen, ein Wegeeinzugsverfahren für einen Teil der im folgenden genannten Wegeparzelle durchzuführen:

- Gemarkung Eichenzell, Flur 16, Flurstück 35/2 mit einer Größe von 81,54 m<sup>2</sup>

Nach Vollendung des Verfahrens verliert die eingezogene Teilfläche ihre Funktion als öffentliche Erschließungsstraße.

Beratungsergebnis:

31 Ja-Stimme(n), 0 Gegenstimme(n), 1 Stimmenthaltung(en)

### **2.15 Einleitung eines formellen Wegeeinzugsverfahrens sowie Beteiligung der Öffentlichkeit zur Wegeparzelle Gemarkung Lütter, Flur 19, Flurstück 55/2 „Hundsgasse“ mit einer Größe von 408,00 m<sup>2</sup>**

Herr Joahannes Link (CDU) verließ um 20:36 Uhr den Sitzungssaal aufgrund § 25 HGO (Widerstreit der Interessen).

Bericht des Bau- und Umweltausschusses: Es wurde einstimmig zugestimmt.

Beschluss:

Es wird beschlossen, ein Wegeeinzugsverfahren für die folgende Wegeparzelle durchzuführen:

- Gemarkung Lütter, Flur 19, Flurstück 55/2 mit einer Größe von 408,00 m<sup>2</sup>

Nach Vollendung des Verfahrens soll die eingezogene Wegeparzelle umgewidmet werden. Ihre Funktion als öffentliche Erschließungsstraße wird dann durch ein Begehungsrecht für Radfahrer und Fußgänger ersetzt.

Beratungsergebnis:

31 Ja-Stimme(n), 0 Gegenstimme(n), 0 Stimmenthaltung(en)

Herr Johannes Link (CDU) nahm nach Abhandlung des Tagesordnungspunktes ab 20:37 Uhr wieder am weiteren Sitzungsverlauf teil.

### **3. Anträge der Fraktionen aus der Sitzung vom 28.05.2026**

#### **3.1 Antrag CWE-Fraktion;**

##### **hier: Ortsbegehung in Rothemann**

Bericht des Bau- und Umweltausschusses: Es wurde einstimmig zugestimmt.

Herr Alfons Schäfer stellte einen Änderungsantrag, in die Beschlussfassung soll der Ortsbeirat in die Liste einzuladender Teilnehmer für die Ortsbegehung aufgenommen werden.

Beschluss:

Die Gemeindevertretung beauftragt den Gemeindevorstand die Durchführung einer Ortsbegehung in Rothemann B279/Haimbuchstraße und B279/Maulkuppenstraße den Zustand der Verkehrssicherheit, um mögliche Maßnahmen zu erarbeiten. Hierzu sind folgende Behörden und Vertreter zu einem gemeinsamen Termin vor Ort einzuladen. Den Gemeindevorstand, Ordnungsbehörde, Bauausschuss, und die Verkehrsbehörde, Polizei Landkreis Fulda sowie Hessen mobil und Ortsbeirat.

Beratungsergebnis:

32 Ja-Stimme(n), 0 Gegenstimme(n), 0 Stimmenthaltung(en)

#### **3.2 Antrag der CDU-Fraktion;**

##### **hier: Prüfung Mobilitätsstation**

Beschluss:

Herr Andreas Maraun reichte einen Änderungsantrag zur Beschlussfassung ein.

Bevor hierüber eine Abstimmung erfolgte, stellte Herr Joachim Weber einen Antrag gem. § 22 Geschäftsordnung, den Antrag an den Bau- und Umweltausschuss zu überweisen.

Beratungsergebnis:

18 Ja-Stimme(n), 14 Gegenstimme(n), 0 Stimmenthaltung(en)

Der Tagesordnungspunkt wird damit an den Bau- und Umweltausschuss verwiesen.

### **4. Bekanntgabe der Verfügung der Kommunalaufsicht des Landkreises Fulda zur Haushaltssatzung mit Haushaltsplan für das Haushaltsjahr 2026 sowie für den Wirtschaftsplan des Eigenbetriebes Breitband Eichenzell 2026**

Die Genehmigung der Haushaltssatzung mit Haushaltsplan für das Haushaltsjahr 2026 sowie für den Wirtschaftsplan des Eigenbetriebes Breitband Eichenzell 2026 wurde durch den Fachdienst Kommunalaufsicht des Landkreises Fulda ausgestellt. Bürgermeister Johannes Rothmund gab die Genehmigung gemäß § 50 Abs.3 HGO der Gemeindevertretung bekannt.

### **5. Bericht über den Stand des Haushaltsvollzugs nach § 28 GemHVO zum Stichtag 30.04.2026**

Bürgermeister Johannes Rothmund berichtete über den Stand des Haushaltsvollzuges nach § 28 GemHVO zum 30.04.2026.

Der Bericht wurde zur Kenntnis genommen.

### **6. Beschlussfassung über die öffentliche Auslegung (§ 3 Abs. 2 i.V.m. § 4 Abs. 2 Baugesetzbuch) des Bebauungsplans Nr. 34, Ortsteil Eichenzell, „Wartturm“**

Bericht des Bau- und Umweltausschusses: Es wurde einstimmig zugestimmt.

Beschluss:

Unter Berücksichtigung des Beschlusses über die während der Beteiligung der Behörden (§ 4 Abs. 1 Baugesetzbuch) und der Beteiligung der Öffentlichkeit (§ 3 Abs. 1 Baugesetzbuch) eingegangenen Anregungen und Hinweise (Sitzung der Gemeindevertretung vom 20.02.2025, TOP 7.7) wird beschlossen, den Bebauungsplan nach den Bestimmungen des Baugesetzbuches (BauGB) einen Monat lang öffentlich auszulegen und im Internet zu veröffentlichen (§ 3 Abs. 2 i.V.m. § 4 Abs. 2 BauGB).

Beratungsergebnis:

32 Ja-Stimme(n), 0 Gegenstimme(n), 0 Stimmenthaltung(en)

### **7. Anträge der Fraktionen**

#### **7.1 Antrag der FDP-Fraktion;**

##### **hier: Analyse der Nutzung der Eichenzell App**

Beschluss:

Der Gemeindevorstand wird beauftragt, einen umfassenden Bericht über die Nutzung, Reichweite und Akzeptanz der Eichenzell-App vorzulegen. Der Bericht ist dem Ausschuss Digitalisierung und Smart City zu erstatten. Dabei sollen insbesondere folgende Punkte dargestellt werden:

1. Anzahl der Downloads und aktiven Nutzerinnen und Nutzer insgesamt und getrennt nach Betriebssystemen (Android/iOS)

Entwicklung seit Einführung der App bis zum Stichtag 31.05.2026

2. Nutzung einzelner Funktionen und Module, insbesondere:

Nachrichten und Informationen

Veranstaltungskalender

Vereinsmodule

Branchenbuch

Mängelmelder

Push-Nachrichten

Nachbarschaftshilfe

sonstige digitale Bürgerservices

3. Analyse der tatsächlichen Bürgerbeteiligung:

Wie viele Vereine, Institutionen und Gewerbetreibende nutzen die App aktiv?

Wie häufig werden Inhalte eingestellt oder aktualisiert?

Welche Funktionen werden kaum oder gar nicht genutzt?

4. Kosten- und Nutzenbewertung:

bisherige Investitions- und Betriebskosten

Fördermittelanteile

personeller Aufwand innerhalb der Verwaltung

Kosten für externe Dienstleister und technische Betreuung

Nutzen für Bürgerinnen und Bürger sowie Verwaltung

5. Perspektivische Weiterentwicklung:

geplante Erweiterungen

Möglichkeiten zur Verbesserung der Nutzerfreundlichkeit

Maßnahmen zur Steigerung der Akzeptanz und Reichweite

6. Datenschutz und Datensicherheit:

Umgang mit Nutzerdaten

Einhaltung datenschutzrechtlicher Vorgaben

Beratungsergebnis:

32 Ja-Stimme(n), 0 Gegenstimme(n), 0 Stimmenthaltung(en)

#### **7.2 a) Antrag der FDP-Fraktion;**

##### **hier: Grünpflege auf Friedhöfen und Sportplätzen beibehalten**

Herr Johannes Link (CDU) verließ um 21:53 Uhr die Sitzung.

Herr Joachim Weber (Bürgerliste) brachte zunächst einen Änderungsantrag ein, die aus für TOP 7.2 b) angedachte Beschlussvorlage in den Beschlussantrag der FDP zu integrieren. Diesen Antrag zog er jedoch nach erfolgter Aussprache später wieder zurück.

Stattdessen stellte Herr Joachim Weber folgenden Änderungsantrag:

Beschluss:

Der Gemeindevorstand wird aufgefordert, die beschlossenen Einschränkungen bei der Grünpflege mit anderen Sparmaßnahmen zu harmonisieren. Die bisherigen Pflege- und Mähintervalle im Gemeindegebiet sind weitgehend beizubehalten. Insbesondere auf Friedhöfen, Spielplätzen, öffentlichen Grünanlagen sowie an zentralen Ortsbereichen ist weiterhin ein gepflegter Zustand sicherzustellen. Einsparmaßnahmen dürfen nicht zu einer dauerhaften Verschlechterung des Ortsbildes und der Aufenthaltsqualität führen.

Der Gemeindevorstand wird aufgefordert, der Gemeindevertretung alternative Konsolidierungsvorschläge vorzulegen, die nicht zulasten von Sauberkeit, Pflegezustand und öffentlicher Wahrnehmung der Gemeinde gehen.

Beratungsergebnis:

9 Ja-Stimme(n), 10 Gegenstimme(n), 11 Stimmenthaltung(en)

Der Änderungsantrag war damit abgelehnt.

Es folgte die Beratung zum ursprünglich Antrag der FDP.

Beschluss:

Der Gemeindevorstand wird aufgefordert, die beschlossenen Einschränkungen bei der Grünpflege zurückzunehmen. Die bisherigen Pflege- und Mähintervalle im Gemeindegebiet sind weitgehend

beizubehalten. Insbesondere auf Friedhöfen, Spielplätzen, öffentlichen Grünanlagen sowie an zentralen Ortsbereichen ist weiterhin ein gepflegter Zustand sicherzustellen. Einsparmaßnahmen dürfen nicht zu einer dauerhaften Verschlechterung des Ortsbildes und der Aufenthaltsqualität führen. Der Gemeindevorstand wird aufgefordert, der Gemeindevertretung alternative Konsolidierungsvorschläge vorzulegen, die nicht zulasten von Sauberkeit, Pflegezustand und öffentlicher Wahrnehmung der Gemeinde gehen.

Beratungsergebnis:

10 Ja-Stimme(n), 15 Gegenstimme(n), 6 Stimmenthaltung(en)

Der Antrag war damit abgelehnt.

Die Sitzung endete um 22:30 Uhr.

#### 7.2 b) Antrag der Bürgerliste;

**hier: Gesamtkonzept für Einsparmaßnahmen und Beteiligung der Gemeindevertretung bei notwendigen Einsparungen**

Vertagt, bzw. aufgrund der Zeitüberschreitung wurde dieser Top nicht mehr behandelt.

#### 7.3 Antrag der FDP-Fraktion;

**hier: Flächenkataster für Rettungshubschrauber**

Vertagt, bzw. aufgrund der Zeitüberschreitung wurde dieser TOP nicht mehr behandelt.

#### 7.4 Antrag der SPD-Fraktion;

**hier: Ergänzung der Hauptsatzung der Gemeinde Eichenzell**

Vertagt, bzw. aufgrund der Zeitüberschreitung wurde dieser TOP nicht mehr behandelt.

### 8. Informationen des Bürgermeisters

*Dirk Fischer  
Vorsitzender  
Thomas Gernhardt  
Stellv. Schriftführer*

## Aufstellungsbeschluss zum Bebauungsplan Nr. 16, OT Rönshausen „Bürgermeister-Ebert-Straße“

Die Gemeindevertretung der Gemeinde Eichenzell hat in ihrer Sitzung am 11.06.2026 die Aufstellung des Bebauungsplans Nr. 16, OT Rönshausen „Bürgermeister-Ebert-Straße“ gemäß § 2 Abs. 1 BauGB beschlossen. Für den Geltungsbereich sind in weiten Teilen bereits Bebauungspläne rechtskräftig. Diese sind jedoch veraltet und in Teilen nicht mehr anwendbar, sowie zeitgemäß. Ein moderner Bebauungsplan soll für zukünftige Vorhaben Art und Maß der baulichen Nutzung neu festlegen. Die bestehenden Bebauungspläne werden daher mit diesem Bebauungsplan überplant und verlieren damit ihre Rechtskraft. Ihre Festsetzungen sollen, soweit möglich, in den neuen Bebauungsplan integriert werden. Nicht mehr zeitgemäße Festsetzungen werden überplant.

Der Geltungsbereich beinhaltet die Grundstücke Gemarkung Rönshausen, Flur 4: Flst. 3/1, 4/1, 5/1, 25/11, 16/22, 16/16, 16/15, 16/21, 16/7, 18/38, 18/34, 18/31, 18/21, 18/35, 18/24, 18/36, 18/17, 18/16, 18/27, 18/28, 18/32, 16/3, 16/4.

Der Geltungsbereich ist aus nachstehender Abbildung ersichtlich:

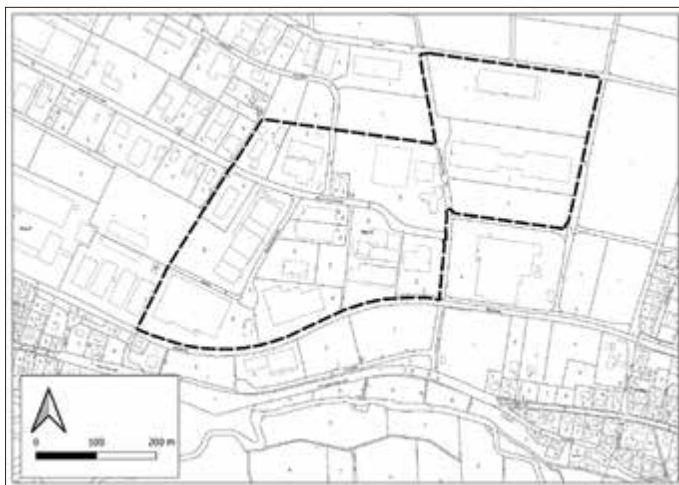

Das Plangebiet umfasst eine Fläche von insgesamt rd. 20.000 m<sup>2</sup> und umfasst im Wesentlichen Gewerbe- und Industriegebiete sowie Straßen- und Stellflächen. Das Gebiet verfügt über einige wenige derzeit unbebaute Baulücken.

Der Bebauungsplan wird im zweistufigen Regelverfahren aufgestellt. Eichenzell, den 16.06.2026

*Johannes Rothmund  
Bürgermeister*

## Frühzeitige Beteiligung der Öffentlichkeit gemäß § 3 Abs. 1 Baugesetzbuch (BauGB) zum Bebauungsplan Nr. 16, Ortsteil Rönshausen „Bürgermeister-Ebert-Straße“

Die Gemeindevertretung der Gemeinde Eichenzell hat in ihrer Sitzung am 11.06.2026 die Aufstellung des Bebauungsplans Nr. 16, OT Rönshausen „Bürgermeister-Ebert-Straße“ sowie dessen frühzeitige Auslegung beschlossen.

### Anlass der Planung

Im Geltungsbereich des aufzustellenden Bebauungsplans gibt es mehrere rechtskräftige Bebauungspläne. Diese sind zum Teil mehrere Jahrzehnte alt und bilden die heutigen Ansprüche an modernes und zeitgemäßes gewerbliches und industrielles Bauen im Bestand nicht mehr ab.

Das ca. 20.000 m<sup>2</sup> Plangebiet setzt sich vor allem aus Gewerbe- und Industriegebäuden sowie Straßen- und Stellflächen zusammen.

Die bestehenden Bebauungspläne werden überplant und verlieren Ihre Rechtskraft. Ihre Festsetzungen sollen, soweit möglich und angebracht, in den neuen Bebauungsplan integriert werden. Nicht mehr zeitgemäße Festsetzungen werden überplant.

### Lage und Umgriff der Planung

Der Geltungsbereich beinhaltet die Grundstücke Gemarkung Rönshausen, Flur 4: Flst. 3/1, 4/1, 5/1, 25/11, 16/22, 16/16, 16/15, 16/21, 16/7, 18/38, 18/34, 18/31, 18/21, 18/35, 18/24, 18/36, 18/17, 18/16, 18/27, 18/28, 18/32, 16/3, 16/4.

Der Geltungsbereich ist aus nachstehender Abbildung ersichtlich:

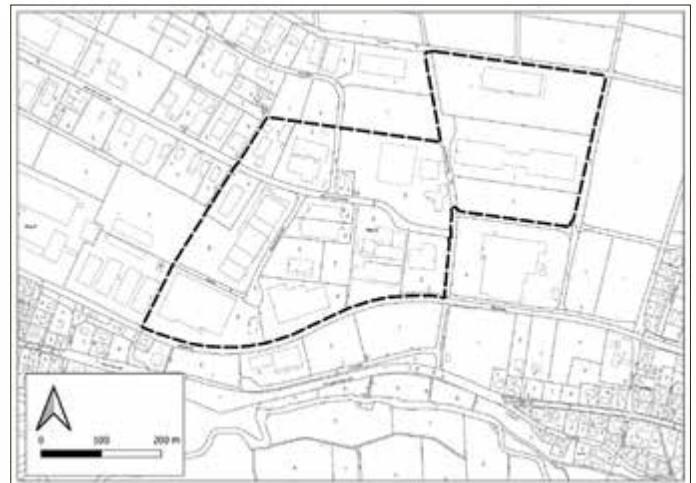

### Planungsziele

Der Bebauungsplan soll die folgende Planungsziele umsetzen:

- Modernisierung und Harmonisierung bestehender Bebauungspläne
- Anpassung nicht mehr zeitgemäßer Festsetzungen
- Mehr Varianz in der Gestaltung von Gewerbe- und Industriegebäuden
- Mobilisierung von Baulücken

### Planungskonzept

Die bestehende Bebauung wird aufgegriffen und konsequent weiterentwickelt. Eine moderate, städtebaulich verträgliche Nachverdichtung wird angestrebt. Die als Maximalwerte festgesetzten Gebäudehöhen werden nicht angepasst. Die Varianz an Dacharten und Dacheindeckungen wird erweitert. Insbesondere werden die Baufenster an die heutigen Regeln der Hessischen Bauordnung angepasst und sollen eine größere Flexibilisierung in der Gebäudegestaltung ermöglichen.

### Planverfahren

Der Bebauungsplan wird im Regelverfahren aufgestellt und mindestens zweimal öffentlich ausgelegt.

### Frühzeitige Beteiligung der Öffentlichkeit

Die Unterlagen, aus denen sich die Öffentlichkeit zu den allgemeinen Zielen und Zwecken sowie wesentlichen Auswirkungen der Planung unterrichten kann, werden vom

**24.06.2026 bis 24.07.2026**

Im Sitzungsraum der Bauverwaltung der Gemeinde Eichenzell, Schlossgasse 7a, 36124 Eichenzell während der Dienststunden zur Einsicht bereitgehalten.

Diese sind:

Montag bis Freitag

von 08:00 Uhr bis 12:00 Uhr,

Montag

von 14:00 Uhr bis 16:00 Uhr und

Mittwoch

von 14:00 Uhr bis 18:30 Uhr,

sofern nicht auf die genannten Tage ein gesetzlicher oder ortsüblicher Feiertag oder arbeitsfreier Tag fällt. Bei Bedarf ist mit Terminvereinbarung eine Einsichtnahme auch außerhalb der Sprechzeiten möglich. Terminvereinbarung unter Tel.: 06659 979-164.

Die Unterlagen zum Bebauungsplan sowie die Datenschutzhinweise zur Öffentlichkeitsbeteiligung werden zudem auf dem Fachportal der Gemeinde Eichenzell veröffentlicht.

Das Fachportal ist über den unten abgebildeten QR-CODE sowie die URL: <https://he.bauleitplanung-online.de> erreichbar.

Ein entsprechender Verweis auf diese Seite erfolgt auch im Bauleitplanungsportal des Landes Hessen unter: <https://bauleitplanung.hessen.de/bebauungsplan/gemeinden-von-a-bis-z/>. Während der Beteiligungsfrist hat die Öffentlichkeit die Möglichkeit, sich über die anstehende Planung, insbesondere ihre Ziele, Zwecke und Auswirkungen zu informieren, die Planung mit dem zuständigen Mitarbeiter zu erörtern und sich dazu mündlich oder schriftlich zu äußern; wünscht ein Bürger die Protokollierung seiner Äußerung, so kann dies geschehen.



### Umweltbezogene Stellungnahmen

Es liegen folgende, nach Einschätzung der Gemeinde Eichenzell wesentlichen umweltbezogenen Unterlagen zur Einsichtnahme vor:

- [1] Umweltbericht zum Bebauungsplan Nr. 16, OT Rönshausen „Bürgermeister-Ebert-Straße“, Gemeinde Eichenzell.
- [2] Landschaftsplan der Gemeinde Eichenzell

### Hinweise:

Es wird darauf hingewiesen, dass nicht innerhalb der Auslegungsfrist abgegebene Stellungnahmen bei der Beschlussfassung über den Bebauungsplan unberücksichtigt bleiben können, sofern die Gemeinde Eichenzell deren Inhalt nicht kannte und nicht hätte kennen müssen und deren Inhalt für die Rechtmäßigkeit des Bauleitplans nicht von Bedeutung ist (§ 4 a Abs. 6 BauGB).

Weiterhin wird darauf hingewiesen, dass Dritte (Privatpersonen) mit der Abgabe einer Stellungnahme der Verarbeitung ihrer angegebenen Daten, wie z.B. Name, Anschrift, Telefonnummer, E-Mail-Adresse etc. zustimmen.

Gemäß Artikel 6 Abs. 1c und 1e der Datenschutz-Grundverordnung (DSGVO) werden die Daten im Rahmen des Bauleitplanverfahrens für die gesetzlich bestimmten Dokumentationspflichten und für die Informationspflicht ihnen gegenüber genutzt.

Eichenzell, den 17.06.2026

*Johannes Rothmund  
Bürgermeister*

## Aufstellungsbeschluss zum Bebauungsplan Nr. 40, OT Eichenzell „Bebauungsplan-Neuordnung Im Streich/Steinfeld“

Die Gemeindevertretung der Gemeinde Eichenzell hat in ihrer Sitzung am 11.06.2026 die Aufstellung des Bebauungsplans Nr. 40, OT Eichenzell „Bebauungsplan-Neuordnung Im Streich/Steinfeld“ gemäß § 2 Abs. 1 BauGB beschlossen.

Für den Geltungsbereich sind in weiten Teilen bereits Bebauungspläne rechtskräftig. Diese sind jedoch veraltet und in Teilen nicht mehr anwendbar, sowie zeitgemäß. Durch mehrere Überplanungen im Geltungsbereich des Bebauungsplans sind die jeweiligen Pläne zudem kaum noch lesbar. Ein moderner Bebauungsplan soll für zukünftige Vorhaben Art und Maß der baulichen Nutzung neu festlegen. Die bestehenden Bebauungspläne werden daher mit diesem Bebauungsplan überplant und verlieren damit ihre Rechtskraft. Ihre Festsetzungen sollen, soweit möglich, in den neuen Bebauungsplan integriert werden. Nicht mehr zeitgemäße Festsetzungen werden überplant.

Flur 16: Flst. 59, 58, 57, 56/1, 53/3, 53/2, 53/1, 50/1 (teilweise), 54 (teilweise), 49/3, 49/1 (teilweise), 44/12, 44/1, 133, 131/1, 126/5, 127, 128, 130/1, 130/2, 130/3, 132, 44/11, 44/13, 134/2, 138/1, 44/41, 44/42 (teilweise), 44/28, 44/40, 44/38, 44/37, 44/36, 44/43, 44/39, 44/17, 44/6, 44/7, 44/8, 44/9, 137, 136, 135/2, 135/3, 44/10, 139, 140, 141, 146, 142, 143/1, 143/2, 144, 145, 145/2, 97, 35/1, 35/2 (teilweise), 115, 117, 118/2, 119/1, 120, 121/1, 125/1, 125/2, 108, 122, 123, 116/3, 116/4, 116/5, 116/6, 116/7, 112, 113, 114, 109, 110, 111/3, 107, 106, 105, 103/1, 100, 102/1, 98/1, 98/2, 99/1, 99/2, 93, 34/29, 34/28, 34/51, 34/52, 34/27, 33/19, 33/15, 33/16, 33/14, 33/17, 33/18, 33/7, 33/6, 33/5, 33/4, 33/3, 33/2, 34/35, 34/34, 34/33, 34/32, 34/31, 34/30, 34/44, 34/45, 34/47, 34/46, 34/40, 34/21, 34/42, 34/39, 34/38, 34/37, 34/36, 34/9, 34/8, 34/7, 34/11, 34/38, 34/8, 34/12, 34/7, 34/13, 34/6, 34/5, 34/4, 31/48, 34/15, 34/14, 34/26, 34/25, 34/24, 34/23, 34/22, 8, 90, 91, 92, 94, 95, 96/1, 34/18, 34/20, 34/21

Der Geltungsbereich ist aus nachstehender Abbildung ersichtlich:



Das Plangebiet umfasst eine Fläche von insgesamt rd. 130.000 m<sup>2</sup> und umfasst im Wesentlichen Wohnbebauung sowie Nebengebäude, Straßen- und Stellflächen und Grünzüge und einen größeren Gewerbebetrieb. Das Gebiet verfügt über einige wenige derzeit unbebaute Baulücken.

Der Bebauungsplan wird im zweistufigen Regelverfahren aufgestellt.  
Eichenzell, den 16.06.2026

*Johannes Rothmund  
Bürgermeister*

## Frühzeitige Beteiligung der Öffentlichkeit gemäß § 3 Abs. 1 Baugesetzbuch (BauGB) zum Bebauungsplan Nr. 40, Ortsteil Eichenzell „Bebauungsplan- Neuordnung Im Streich/Steinfeld“

Die Gemeindevertretung der Gemeinde Eichenzell hat in ihrer Sitzung am 11.06.2026 die Aufstellung des Bebauungsplans Nr. 40, OT Eichenzell „Im Streich/Steinfeld“ sowie dessen frühzeitige Auslegung beschlossen.

### Anlass der Planung

Im Geltungsbereich des aufzustellenden Bebauungsplans gibt es mehrere rechtskräftige Bebauungspläne. Diese sind zum Teil mehrere Jahrzehnte alt und bilden die heutigen Ansprüche an modernes und zeitgemäßes Bauen im Bestand nicht mehr ab. Das ca. 130.000 m<sup>2</sup> Plangebiet setzt sich vor allem aus Wohnbebauung sowie Nebengebäuden, Straßen- und Stellflächen sowie Grünzügen zusammen. Im zentralen Bereich gibt es einen größeren Einzelhandelsbetrieb.

Die bestehenden Bebauungspläne werden überplant und verlieren Ihre Rechtskraft. Ihre Festsetzungen sollen, soweit möglich und angebracht, in den neuen Bebauungsplan integriert werden. Nicht mehr zeitgemäße Festsetzungen werden überplant.

### Lage und Umgriff der Planung

Der Aufstellungsbeschluss umfasst die Wohnbebauung westlich der Fasaneriestraße/Ecke nördlich Birkenweg.

Der Geltungsbereich umfasst die folgenden Flurstücke:

Flur 16: Flst. 59, 58, 57, 56/1, 53/3, 53/2, 53/1, 50/1 (teilweise), 54 (teilweise), 49/3, 49/1 (teilweise), 44/12, 44/1, 133, 131/1, 126/5, 127, 128, 130/1, 130/2, 130/3, 132, 44/11, 44/13, 134/2, 138/1, 44/41, 44/42 (teilweise), 44/28, 44/40, 44/38, 44/37, 44/36, 44/43, 44/39, 44/17, 44/6, 44/7, 44/8, 44/9, 137, 136, 135/2, 135/3, 44/10, 139, 140, 141, 146, 142, 143/1, 143/2, 144, 145, 145/2, 97, 35/1, 35/2 (teilweise), 115, 117, 118/2, 119/1, 120, 121/1, 125/1, 125/2, 108, 122, 123, 116/3, 116/4, 116/5, 116/6, 116/7, 112, 113, 114, 109, 110, 111/3, 107, 106, 105, 103/1, 100, 102/1, 98/1, 98/2, 99/1, 99/2, 93, 34/29, 34/28, 34/51, 34/52, 34/27, 33/19, 33/15, 33/16, 33/14, 33/17, 33/18, 33/7, 33/6, 33/5, 33/4, 33/3, 33/2, 34/35, 34/34, 34/33, 34/32, 34/31, 34/30, 34/44, 34/45, 34/47, 34/46, 34/40, 34/21, 34/42, 34/39, 34/38, 34/37, 34/36, 34/9, 34/8, 34/7, 34/11, 34/38, 34/8, 34/12, 34/7, 34/13, 34/6, 34/5, 34/4, 31/48, 34/15, 34/14, 34/26, 34/25, 34/24, 34/23, 34/22, 8, 90, 91, 92, 94, 95, 96/1, 34/18, 34/20, 34/21

Der Geltungsbereich ist aus nachstehender Abbildung ersichtlich:



### Planungsziele

Der Bebauungsplan soll die folgende Planungsziele umsetzen:

- Modernisierung und Harmonisierung bestehender Bebauungspläne
- Anpassung nicht mehr zeitgemäßer Festsetzungen
- Mehr Varianz in der Gestaltung von Wohnhäusern
- Mobilisierung von Baulücken

### Planungskonzept

Die bestehende Bebauung wird aufgegriffen und konsequent weiterentwickelt. Eine moderate, städtebaulich verträgliche Nachverdichtung wird angestrebt. Die als Maximalwerte festgesetzten Gebäudehöhen werden nicht angepasst. Die Varianz an Dacharten und Dacheindeckungen wird erweitert. Insbesondere werden die Baufenster an die heutigen Regeln der Hessischen Bauordnung angepasst und sollen eine größere Flexibilisierung in der Gebäudegestaltung ermöglichen.

### Planverfahren

Der Bebauungsplan wird im Regelverfahren aufgestellt und mindestens zweimal öffentlich ausgelegt.

### Frühzeitige Beteiligung der Öffentlichkeit

Die Unterlagen, aus denen sich die Öffentlichkeit zu den allgemeinen Zielen und Zwecken sowie wesentlichen Auswirkungen der Planung unterrichten kann, werden vom

**24.06.2026 bis 24.07.2026**

Im Sitzungsraum der Bauverwaltung der Gemeinde Eichenzell, Schlossgasse 7a, 36124 Eichenzell während der Dienststunden zur Einsicht bereitgehalten.

Diese sind:

Montag bis Freitag von 08:00 Uhr bis 12:00 Uhr,  
Montag von 14:00 Uhr bis 16:00 Uhr und  
Mittwoch von 14:00 Uhr bis 18:30 Uhr,

sofern nicht auf die genannten Tage ein gesetzlicher oder ortsüblicher Feiertag oder arbeitsfreier Tag fällt. Bei Bedarf ist mit Terminvereinbarung eine Einsichtnahme auch außerhalb der Sprechzeiten möglich. Terminvereinbarung unter Tel.: 06659 979-164.

Die Unterlagen zum Bebauungsplan sowie die Datenschutzhinweise zur Öffentlichkeitsbeteiligung werden zudem auf dem Fachportal der Gemeinde Eichenzell veröffentlicht.

Das Fachportal ist über den unten abgebildeten QR-CODE sowie die URL: <https://he.bauleitplanung-online.de> erreichbar.

Ein entsprechender Verweis auf diese Seite erfolgt auch im Bauleitplanungportal des Landes Hessen unter: <https://bauleitplanung.hessen.de/bebauungsplan/gemeinden-von-a-bis-z>.

Während der Beteiligungsfrist hat die Öffentlichkeit die Möglichkeit, sich über die anstehende Planung, insbesondere ihre Ziele, Zwecke und Auswirkungen zu informieren, die Planung mit dem zuständigen Mitarbeiter zu erörtern und sich dazu mündlich oder schriftlich zu äußern; wünscht ein Bürger die Protokollierung seiner Äußerung, so kann dies geschehen.

### Umweltbezogene Stellungnahmen

Es liegen folgende, nach Einschätzung der Gemeinde Eichenzell wesentlichen umweltbezogenen Unterlagen zur Einsichtnahme vor:

- [1] Umweltbericht zum Bebauungsplan Nr. 40, OT Eichenzell „Bebauungsplan-Neuordnung Im Streich/Steinfeld“, Gemeinde Eichenzell.
- [2] Landschaftsplan der Gemeinde Eichenzell



### Hinweise:

Es wird darauf hingewiesen, dass nicht innerhalb der Auslegungsfrist abgegebene Stellungnahmen bei der Beschlussfassung über den Bebauungsplan unberücksichtigt bleiben können, sofern die Gemeinde Eichenzell deren Inhalt nicht kannte und nicht hätte kennen müssen und deren Inhalt für die Rechtmäßigkeit des Bauleitplans nicht von Bedeutung ist (§ 4 a Abs. 6 BauGB).

Weiterhin wird darauf hingewiesen, dass Dritte (Privatpersonen) mit der Abgabe einer Stellungnahme der Verarbeitung ihrer angegebenen Daten, wie z.B. Name, Anschrift, Telefonnummer, E-Mail-Adresse etc. zustimmen. Gemäß Artikel 6 Abs. 1c und 1e der Datenschutz-Grundverordnung (DSGVO) werden die Daten im Rahmen des Bauleitplanverfahrens für die gesetzlich bestimmten Dokumentationspflichten und für die Informationspflicht ihnen gegenüber genutzt.

Eichenzell, den 17.06.2026

Johannes Rothmund  
Bürgermeister

## Aufstellungsbeschluss zum Bebauungsplan Nr. 21, OT Lütter „Am Schlagmühlengut/Mühlfeld“

Die Gemeindevertretung der Gemeinde Eichenzell hat in ihrer Sitzung am 11.06.2026 die Aufstellung des Bebauungsplans Nr. 21, OT Lütter „Am Schlagmühlengut/Mühlfeld“ gemäß § 2 Abs. 1 BauGB beschlossen.

Für den Geltungsbereich sind in weiten Teilen bereits Bebauungspläne rechtskräftig. Diese sind jedoch veraltet und in Teilen nicht mehr anwendbar, sowie zeitgemäß. Die Genehmigungsfähigkeiten von Vorhaben bemisst sich für Teilbereiche zudem nach § 34 BauGB (Bauen im Innenbereich). Ein moderner Bebauungsplan soll für zukünftige Vorhaben Art und Maß der baulichen Nutzung neu festlegen. Die bestehenden Bebauungspläne werden daher mit diesem Bebauungsplan überplant und verlieren damit ihre Rechtskraft. Ihre Festsetzungen sollen, soweit möglich, in den neuen Bebauungsplan integriert werden. Nicht mehr zeitgemäße Festsetzungen werden überplant.

Der Geltungsbereich umfasst die folgenden Flurstücke in der Gemarkung Lütter: Flur 20: 52/6, 52/7, 54/1, 47/4, 46/4, 50/1, 46/3, 25/19, 25/20, 25/21 (teilweise) Flur 9: 35, 36, 37, 38, 39, 19 (teilweise), 20, 21 (teilweise), 33 (teilweise), 40, 30 (teilweise), 47/1, 47/2, 47/4, 47/5, 47/6, 47/7, 47/11, 47/10, 47/12, 47/14, 47/15, 42/1, 42/2, 42/3, 43, 44, 45, 46, 48/2, 49/12, 49/2, 49/13, 49/4, 49/9, 49/14, 49/15, 50/1, 50/2, 50/3, 50/4, 50/5, 50/6, 50/7, 50/8, 50/13, 50/12, 50/11, 50/26, 50/14, 56/3, 58/1, 58/2, 58/3, 58/4, 58/5, 58/6, 58/7, 58/8, 58/9, 58/12, 58/15, 50/18, 50/17, 56/4, 50/24, 58/14, 58/13, 49/19, 49/18, 50/15, 50/16, 50/19, 50/20, 50/21, 50/25.

Der Geltungsbereich ist aus nachstehender Abbildung ersichtlich:



Das Plangebiet umfasst eine Fläche von insgesamt rd. 76.000 m<sup>2</sup> und umfasst im Wesentlichen Wohnbebauung, landwirtschaftliche Hofstellen sowie Nebengebäude, Straßen- und Stellflächen und Grünzüge sowie einen größeren Gewerbebetrieb. Das Gebiet verfügt über einige wenige derzeit unbebaute Baulücken.

Der Bebauungsplan wird im zweistufigen Regelverfahren aufgestellt.  
Eichenzell, den 16.06.2026

Johannes Rothmund  
Bürgermeister

## Frühzeitige Beteiligung der Öffentlichkeit gemäß § 3 Abs. 1 Baugesetzbuch (BauGB) zum Bebauungsplan Nr. 21, Ortsteil Lütter „Am Schlagmühlengut/Mühlfeld“

Die Gemeindevertretung der Gemeinde Eichenzell hat in ihrer Sitzung am 11.06.2026 die Aufstellung des Bebauungsplans Nr. 21, OT Lütter „Am Schlagmühlengut/Mühlfeld“ sowie dessen frühzeitige Auslegung beschlossen.

### Anlass der Planung

Im Geltungsbereich des aufzustellenden Bebauungsplans gibt es mehrere rechtskräftige Bebauungspläne. Diese sind zum Teil mehrere Jahrzehnte alt und bilden die heutigen Ansprüche an modernes und zeitgemäßes Bauen im Bestand nicht mehr ab. Das ca. 76.000 m<sup>2</sup> Plangebiet setzt sich vor allem aus Wohnbebauung, landwirtschaftlichen Hofstellen sowie Nebengebäuden, Straßen- und Stellflächen sowie Grünzügen zusammen. Im nördlichen Bereich gibt es einen größeren gewerblichen Betrieb. Die bestehenden Bebauungspläne werden überplant und verlieren Ihre Rechtskraft. Ihre Festsetzungen sollen, soweit möglich und angebracht, in den neuen Bebauungsplan integriert werden. Nicht mehr zeitgemäße Festsetzungen werden überplant.

### Lage und Umgriff der Planung

Der Aufstellungsbeschluss umfasst die Wohnbebauung nördlich des „Forstwegs“, westlich der „Rieder Straße“ sowie beiderseits des „Kirschenwegs“, der Straße „Im Mühlfeld“, der Straße „Zur Seemich“ und der „Rieder Aue“. Zudem wird die bestehende Bebauung in der Straße „Am Spielstein“ durch den Bebauungsplan erfasst. Der Geltungsbereich umfasst die folgenden Flurstücke in der Gemarkung Lütter: Flur 20: 52/6, 52/7, 54/1, 47/4, 46/4, 50/1, 46/3, 25/19, 25/20, 25/21 (teilweise) Flur 9: 35, 36, 37, 38, 39, 19 (teilweise), 20, 21 (teilweise), 33 (teilweise), 40, 30 (teilweise), 47/1, 47/2, 47/4, 47/5, 47/6, 47/7, 47/11, 47/10, 47/12, 47/14, 47/15, 42/1, 42/2, 42/3, 43, 44, 45, 46, 48/2, 49/12, 49/2, 49/13, 49/4, 49/9, 49/14, 49/15, 50/1, 50/2, 50/3, 50/4, 50/5, 50/6, 50/7, 50/8, 50/13, 50/12, 50/11, 50/26, 50/14, 56/3, 58/1, 58/2, 58/3, 58/4, 58/5, 58/6, 58/7, 58/8, 58/9, 58/12, 58/15, 50/18, 50/17, 56/4, 50/24, 58/14, 58/13, 49/19, 49/18, 50/15, 50/16, 50/19, 50/20, 50/21, 50/25.

Der Geltungsbereich ist aus nachstehender Abbildung ersichtlich:



### Planungsziele

Der Bebauungsplan soll die folgende Planungsziele umsetzen:

- Modernisierung und Harmonisierung bestehender Bebauungspläne
- Anpassung nicht mehr zeitgemäßer Festsetzungen
- Mehr Varianz in der Gestaltung von Wohnhäusern
- Mobilisierung von Baulücken
- Überplanung bisher nicht beplanter Innenbereiche nach § 34 BauGB

### Planungskonzept

Die bestehende Bebauung wird aufgegriffen und konsequent weiterentwickelt. Eine moderate, städtebaulich verträgliche Nachverdichtung wird angestrebt. Die als Maximalwerte festgesetzten Gebäudehöhen werden nicht angepasst. Die Varianz an Dacharten und Dacheindeckungen wird erweitert. Insbesondere werden die Baufenster an die heutigen Regeln der Hessischen Bauordnung angepasst und sollen eine größere Flexibilisierung in der Gebäudegestaltung ermöglichen.

### Planverfahren

Der Bebauungsplan wird im Regelverfahren aufgestellt und mindestens zweimal öffentlich ausgelegt.

### Frühzeitige Beteiligung der Öffentlichkeit

Die Unterlagen, aus denen sich die Öffentlichkeit zu den allgemeinen Zielen und Zwecken sowie wesentlichen Auswirkungen der Planung unterrichten kann, werden vom

**24.06.2026 bis 24.07.2026**

Im Sitzungsraum der Bauverwaltung der Gemeinde Eichenzell, Schlossgasse 7a, 36124 Eichenzell während der Dienststunden zur Einsicht bereitgehalten.

Diese sind:

Montag bis Freitag von 08:00 Uhr bis 12:00 Uhr,  
Montag von 14:00 Uhr bis 16:00 Uhr und  
Mittwoch von 14:00 Uhr bis 18:30 Uhr,

sofern nicht auf die genannten Tage ein gesetzlicher oder ortsüblicher Feiertag oder arbeitsfreier Tag fällt. Bei Bedarf ist mit Terminvereinbarung eine Einsichtnahme auch außerhalb der Sprechzeiten möglich. Terminvereinbarung unter Tel.: 06659 979-164.

Die Unterlagen zum Bebauungsplan sowie die Datenschutzhinweise zur Öffentlichkeitsbeteiligung werden zudem auf dem Fachportal der Gemeinde Eichenzell veröffentlicht.

Das Fachportal ist über den unten abgebildeten QR-CODE sowie die URL: <https://he.bauleitplanung-online.de> erreichbar.

Ein entsprechender Verweis auf diese Seite erfolgt auch im Bauleitplanungsportal des Landes Hessen unter: <https://bauleitplanung.hessen.de/bebauungsplan/gemeinden-von-a-bis-z/>.

Während der Beteiligungsfrist hat die Öffentlichkeit die Möglichkeit, sich über die anstehende Planung, insbesondere ihre Ziele, Zwecke und Auswirkungen zu informieren, die Planung mit dem zuständigen Mitarbeiter zu erörtern und sich dazu mündlich oder schriftlich zu äußern; wünscht ein Bürger die Protokollierung seiner Äußerung, so kann dies geschehen.

### Umweltbezogene Stellungnahmen

Es liegen folgende, nach Einschätzung der Gemeinde Eichenzell wesentlichen umweltbezogenen Unterlagen zur Einsichtnahme vor:

- [1] Umweltbericht zum Bebauungsplan Nr. 20, OT Lütter „Nördlich der Bahn“, Gemeinde Eichenzell.
- [2] Landschaftsplan der Gemeinde Eichenzell

### Hinweise:

Es wird darauf hingewiesen, dass nicht innerhalb der Auslegungsfrist abgegebene Stellungnahmen bei der Beschlussfassung über den Bebauungsplan unberücksichtigt bleiben können, sofern die Gemeinde Eichenzell deren Inhalt nicht kannte und nicht hätte kennen müssen und deren Inhalt für die Rechtmäßigkeit des Bauleitplans nicht von Bedeutung ist (§ 4 a Abs. 6 BauGB).

Weiterhin wird darauf hingewiesen, dass Dritte (Privatpersonen) mit der Abgabe einer Stellungnahme der Verarbeitung ihrer angegebenen Daten, wie z.B. Name, Anschrift, Telefonnummer, E-Mail-Adresse etc. zustimmen. Gemäß Artikel 6 Abs. 1c und 1e der Datenschutz-Grundverordnung (DSGVO) werden die Daten im Rahmen des Bauleitplanverfahrens für die gesetzlich bestimmten Dokumentationspflichten und für die Informationspflicht ihnen gegenüber genutzt.

Eichenzell, den 17.06.2026

*Johannes Rothmund  
Bürgermeister*



## Impressum

Das Amtliche Mitteilungsblatt der Gemeinde Eichenzell „Eichenzeller Nachrichten“ erscheint wöchentlich in einer Auflage von 5.390 Exemplaren. Sie werden innerhalb des Verbreitungsgebietes kostenfrei an jeden Haushalt zugestellt.

**Herausgeber:** Gemeinde Eichenzell, Schlossgasse 4, 36124 Eichenzell (V.i.S.d.P.), Telefon (0 66 59) 97 90, Telefax (0 66 59) 97 99 39, E-Mail: [gemeinde@eichenzell.de](mailto:gemeinde@eichenzell.de), [www.eichenzeller-nachrichten.de](http://www.eichenzeller-nachrichten.de)

**Produktion:** LINUS WITTICH Medien KG, Industriestraße 9-11, 36358 Herbstein, Telefon (0 66 43) 96 27-0, [info@wittich-herbstein.de](mailto:info@wittich-herbstein.de), [www.wittich.de](http://www.wittich.de), Geschäftsführung: Hans-Peter Steil, Produktionsleitung: Frank Vogel, verantwortlich für den Anzeigenteil: Anke Neubert. Alle erreichbar unter der Anschrift des Verlages. Verantwortlich für den redaktionellen Teil: der Herausgeber. Einzelstücke außerhalb des Verbreitungsgebietes durch den Verlag zum Preis von 3,50 € (inkl. Porto und gesetzliche MwSt.). Für die Richtigkeit der Anzeigen übernimmt der Verlag keine Gewähr.

Vom Verlag gestellte Anzeigenmotive dürfen nicht anderweitig verwendet werden. Für Anzeigenveröffentlichungen und Fremdbeilagen gelten unsere allgemeinen und zusätzlichen Geschäftsbedingungen und die zzt. gültige Anzeigenpreisliste. Für nicht gelieferte Zeitungen infolge höherer Gewalt oder andere durch den Verlag nicht zu verschuldender Ereignisse besteht kein Anspruch auf Entschädigung.

Ansprüche auf Schadenersatz sind ausdrücklich ausgeschlossen. Vom Kunden vorgegebene HKS-Farben bzw. Sonderfarben werden von uns aus 4c-Farben gemischt. Dabei können Farbabweichungen auftreten, genauso wie bei unterschiedlicher Papierbeschaffenheit. Deshalb können wir für eine genaue Farbwiedergabe keine Garantie übernehmen. Diesbezügliche Beanstandungen verpflichten uns zu keiner Ersatzleistung.

Für den Inhalt in dieser Zeitung eventuell abgedruckter „Wahlwerbung und/oder Anzeigen mit politischem Inhalt ist ausschließlich die jeweilige Partei/politische oder um Stimmen werbende Gruppierung/der Auftraggeber“ verantwortlich.

**Zustellung:** MLH Medienlogistik Hessen GmbH & Co. KG, Frankfurter Straße 8, 36043 Fulda

## Einleitung eines formellen Wegeinzugsverfahrens sowie Beteiligung der Öffentlichkeit zur Wegeparzelle Gemarkung Eichenzell, Flur 16, Flurstück 148/1

### Wegeeinziehung gemäß § 6 des Hessischen Straßengesetzes (HStrG)

Die Gemeindevertretung der Gemeinde Eichenzell hat in ihrer Sitzung am 11.06.2026 die Durchführung eines förmlichen Wegeinzugsverfahrens gemäß § 6 hessisches Straßengesetz (HStrG) beschlossen. Das Wegeinzugsverfahren umfasst das Flurstück Gemarkung Eichenzell, Flur 16, Flurstück 148/1 mit einer Größe von 81,54 m<sup>2</sup>. Die genaue Lage ist dem beigefügten Lageplan zu entnehmen:

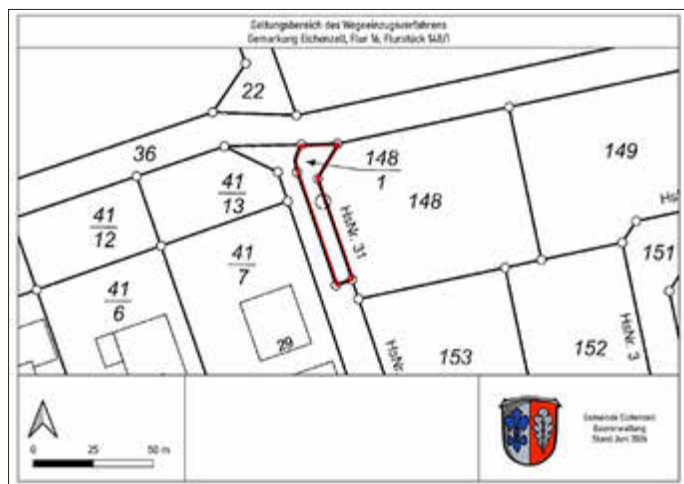

#### Sachdarstellung

Es wird beabsichtigt, die o.g. Wegeparzelle zu teilen und teilweise einzuziehen sowie umzuwidmen. Die Erschließungsfunktion der verbleibenden Wegeparzelle bleibt bestehen. Ziel ist es, das abgetrennte Flurstück zu entwidmen.

Daher beabsichtigt die Gemeinde Eichenzell, dieser Fläche die Eigenschaft einer öffentlichen Verkehrsfläche gemäß § 2 des hessischen Straßengesetzes (HStrG) zu entziehen.

Der bestehende Fußweg wird in seiner Funktion durch die Einziehung nicht beeinträchtigt.

#### Bekanntmachung

Die Absicht der Einziehung der o.g. Wegeparzelle Gemarkung Eichenzell, Flur 16, Flurstück 148/1 wird hiermit gemäß § 6 Abs. 2 des hessischen Straßengesetzes (HStrG) drei Monate vor Inkraft-Treten der Wegeeinziehung öffentlich bekannt gemacht. Die Wegeeinziehung soll zum **01.10.2026** In Kraft treten.

#### Einsichtnahme

Gemäß § 6 Abs. 3 des hessischen Straßengesetzes ist Gelegenheit zur Einsichtnahme zu geben. Die Verfahrensunterlagen mit der Darstellung der einzuziehenden Verkehrsfläche liegen in der Zeit vom

**24.06.2026 bis zum 01.10.2026**

Im Sitzungssaal der Bauverwaltung Schlossgasse 7a, 36124 Eichenzell zu folgenden Uhrzeiten öffentlich aus:

Montag bis Freitag von 08:00 Uhr bis 12:00 Uhr,  
Montag von 14:00 Uhr bis 16:00 Uhr und  
Mittwoch von 14:00 Uhr bis 18:30 Uhr,

sofern nicht auf die genannten Tage ein gesetzlicher oder ortsüblicher Feiertag oder arbeitsfreier Tag fällt. Bei Bedarf ist mit Terminvereinbarung eine Einsichtnahme auch außerhalb der Sprechzeiten möglich. Terminvereinbarung unter Tel.: 06659 979-164.

Während der Beteiligungsfrist hat die Öffentlichkeit die Möglichkeit, sich über das Wegeinzugsverfahren zu informieren, die Planung mit dem zuständigen Mitarbeiter zu erörtern und sich dazu mündlich oder schriftlich zu äußern; wünscht ein Bürger die Protokollierung seiner Äußerung, so kann dies geschehen.

Im betreffenden Zeitraum können von jedermann Stellungnahmen auch per E-Mail bei der Gemeinde Eichenzell ([bauleitplanung@eichenzell.de](mailto:bauleitplanung@eichenzell.de)) unter Angabe des Betreffs „Wegeeinziehung Eichenzell“, oder auf dem Postweg vorgebracht werden.

Eichenzell, den 18.06.2026

Johannes Rothmund  
Bürgermeister

## Einleitung eines formellen Wegeinzugsverfahrens sowie Beteiligung der Öffentlichkeit zur Wegeparzelle Gemarkung Lütter, Flur 19, Flurstück 55/2 „Hundsgasse“

### Wegeeinziehung gemäß § 6 des Hessischen Straßengesetzes (HStrG)

Die Gemeindevertretung der Gemeinde Eichenzell hat in ihrer Sitzung am 11.06.2026 die Durchführung eines förmlichen Wegeinzugsverfahrens gemäß § 6 hessisches Straßengesetz (HStrG) beschlossen.

Das Wegeinzugsverfahren umfasst das Flurstück Gemarkung Lütter, Flur 19, Flurstück 55/2 mit einer Größe von 408,00 m<sup>2</sup>.

Die genaue Lage ist dem beigefügten Lageplan zu entnehmen:

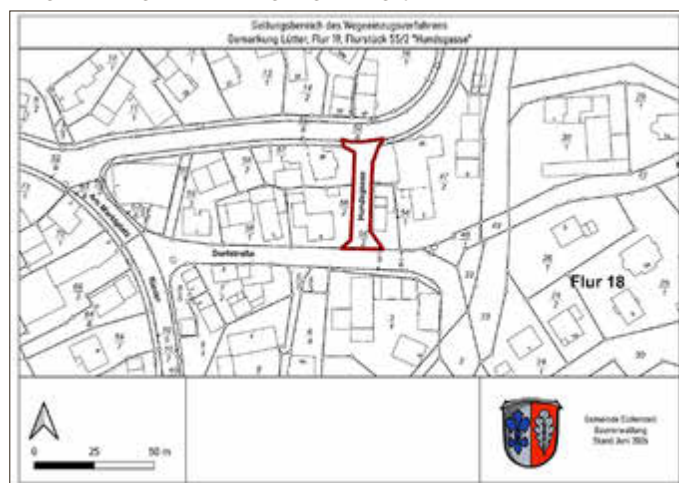

#### Sachdarstellung

Es wird beabsichtigt, die oben genannte Wegeparzellen einzuziehen und umzuwidmen. Ihre Erschließungsfunktion kann die oben genannte Wegeparzelle aufgrund des allgemeinen Zustands sowie der Länge und Gestalt der Straße heute nur noch eingeschränkt ausfüllen. Ziel ist es, die Straße als reinen Geh- und Radweg neu zu widmen.

Daher beabsichtigt die Gemeinde Eichenzell, dieser Fläche die Eigenschaft einer öffentlichen Verkehrsfläche gemäß § 2 des hessischen Straßengesetzes (HStrG) zu entziehen.

#### Bekanntmachung

Die Absicht der Einziehung der o.g. Wegeparzelle Gemarkung Lütter, Flur 19, Flurstück 55/2 wird hiermit gemäß § 6 Abs. 2 des hessischen Straßengesetzes (HStrG) drei Monate vor Inkraft-Treten der Wegeeinziehung öffentlich bekannt gemacht. Die Wegeeinziehung soll zum **01.10.2026** In Kraft treten.

#### Einsichtnahme

Gemäß § 6 Abs. 3 des hessischen Straßengesetzes ist Gelegenheit zur Einsichtnahme zu geben. Die Verfahrensunterlagen mit der Darstellung der einzuziehenden Verkehrsfläche liegen in der Zeit vom

**24.06.2026 bis zum 01.10.2026**

Im Sitzungssaal der Bauverwaltung Schlossgasse 7a, 36124 Eichenzell zu folgenden Uhrzeiten öffentlich aus:

Montag bis Freitag von 08:00 Uhr bis 12:00 Uhr,  
Montag von 14:00 Uhr bis 16:00 Uhr und  
Mittwoch von 14:00 Uhr bis 18:30 Uhr,

sofern nicht auf die genannten Tage ein gesetzlicher oder ortsüblicher Feiertag oder arbeitsfreier Tag fällt. Bei Bedarf ist mit Terminvereinbarung eine Einsichtnahme auch außerhalb der Sprechzeiten möglich. Terminvereinbarung unter Tel.-Nr.: 06659 979-164.

Während der Beteiligungsfrist hat die Öffentlichkeit die Möglichkeit, sich über das Wegeinzugsverfahren zu informieren, die Planung mit dem zuständigen Mitarbeiter zu erörtern und sich dazu mündlich oder schriftlich zu äußern; wünscht ein Bürger die Protokollierung seiner Äußerung, so kann dies geschehen.

Im betreffenden Zeitraum können von jedermann Stellungnahmen auch per E-Mail bei der Gemeinde Eichenzell ([bauleitplanung@eichenzell.de](mailto:bauleitplanung@eichenzell.de)) unter Angabe des Betreffs „Wegeeinziehung Lütter“ oder auf dem Postweg vorgebracht werden.

Eichenzell, den 18.06.2026

Johannes Rothmund  
Bürgermeister

## Einleitung eines formellen Wegeeinzugsverfahrens sowie Beteiligung der Öffentlichkeit zur Wegeparzelle Gemarkung Döllbach, Flur 12, Flurstück 73 und 72/1 „Feldstraße“

### Wegeeinzahlung gemäß § 6 des Hessischen Straßengesetzes (HStrG)

Die Gemeindevertretung der Gemeinde Eichenzell hat in ihrer Sitzung am 11.06.2026 die Durchführung eines förmlichen Wegeeinzugsverfahrens gemäß § 6 hessisches Straßengesetz (HStrG) beschlossen. Das Wegeeinzugsverfahren umfasst das Flurstück Gemarkung Döllbach, Flur 12, Flurstück 73 und 72/1 mit einer Größe von 864,00 m<sup>2</sup>. Die genaue Lage ist dem beigefügten Lageplan zu entnehmen:

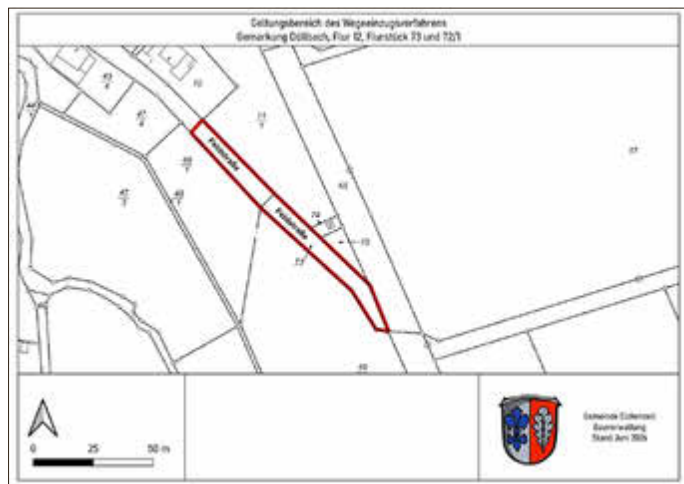

#### Sachdarstellung

Es wird beabsichtigt, die oben genannte Wegeparzellen einzuziehen und umzuwidmen bzw. zurückzubauen. Ihre Erschließungsfunktion kann die oben genannte Wegeparzelle aufgrund des allgemeinen Zustands sowie der Länge und Gestalt der Straße heute nur noch eingeschränkt ausfüllen. Ziel ist es, die Straße als reinen Geh- und Radweg neu zu widmen bzw. zurückzubauen. Daher beabsichtigt die Gemeinde Eichenzell, dieser Fläche die Eigenschaft einer öffentlichen Verkehrsfläche gemäß § 2 des hessischen Straßengesetzes (HStrG) zu entziehen.

#### Bekanntmachung

Die Absicht der Einziehung der o.g. Wegeparzelle Gemarkung Döllbach, Flur 12, Flurstück 72/1 und 73 wird hiermit gemäß § 6 Abs. 2 des hessischen Straßengesetzes (HStrG) drei Monate vor Inkraft-Treten der Wegeeinzahlung öffentlich bekannt gemacht. Die Wegeeinzahlung soll zum **01.10.2026** In Kraft treten.

#### Einsichtnahme

Gemäß § 6 Abs. 3 des hessischen Straßengesetzes ist Gelegenheit zur Einsichtnahme zu geben. Die Verfahrensunterlagen mit der Darstellung der einzuziehenden Verkehrsfläche liegen in der Zeit vom

**24.06.2026 bis zum 01.10.2026**

Im Sitzungssaal der Bauverwaltung Schlossgasse 7a, 36124 Eichenzell zu folgenden Uhrzeiten öffentlich aus:

Montag bis Freitag von 08:00 Uhr bis 12:00 Uhr,  
Montag von 14:00 Uhr bis 16:00 Uhr und  
Mittwoch von 14:00 Uhr bis 18:30 Uhr,

sofern nicht auf die genannten Tage ein gesetzlicher oder ortsüblicher Feiertag oder arbeitsfreier Tag fällt. Bei Bedarf ist mit Terminvereinbarung eine Einsichtnahme auch außerhalb der Sprechzeiten möglich. Terminvereinbarung unter Tel.: 06659 979-164.

Während der Beteiligungsfrist hat die Öffentlichkeit die Möglichkeit, sich über das Wegeeinzugsverfahren zu informieren, die Planung mit dem zuständigen Mitarbeiter zu erörtern und sich dazu mündlich oder schriftlich zu äußern; wünscht ein Bürger die Protokollierung seiner Äußerung, so kann dies geschehen.

Im betreffenden Zeitraum können von jedermann Stellungnahmen auch per E-Mail bei der Gemeinde Eichenzell ([bauleitplanung@eichenzell.de](mailto:bauleitplanung@eichenzell.de)) unter Angabe des Betreffs „Wegeeinzahlung Döllbach“, oder auf dem Postweg vorgebracht werden.

Eichenzell, den 18.06.2026

Johannes Rothmund  
Bürgermeister

## Aus dem Rathaus wird berichtet

### Pässe und Ausweise



Bei der Gemeindeverwaltung Eichenzell sind  
**Personalausweise, die bis zum 10.06.2026**  
**und Reisepässe, die bis zum 27.05.2026**

beantragt wurden, eingetroffen.

Bitte bringen Sie die alten Ausweispapiere, falls noch nicht abgegeben, beim Abholen mit.

## Wichtiger Hinweis!



## Geänderte Öffnungszeiten im Bürgerbüro



In der Zeit vom **29.06. bis 28.08.2026**  
gelten folgende Öffnungszeiten:

Montag



08:00 – 16:00 Uhr

Dienstag &  
Donnerstag



08:00 – 13:00 Uhr  
14:00 – 16:00 Uhr

nur nach  
Terminvereinbarung

Mittwoch



08:00 – 12:00 Uhr  
14:00 – 18:30 Uhr

Freitag



08:00 – 12:00 Uhr

Samstag

(gerade Kalenderwochen)



10:00 – 12:00 Uhr

**Wir bitten um Ihr Verständnis.**

Ihr Bürgerbüro-Team



06659 979-0



[buergerbuero@eichenzell.de](mailto:buergerbuero@eichenzell.de)



[www.eichenzell.de](http://www.eichenzell.de)



Foto: Michael O.A. Klapper

# Bitte überprüfen Sie rechtzeitig die Gültigkeit Ihrer Reisedokumente!



Mit den Sommerferien steht auch wieder eine beliebte Reisezeit für Familien bevor. Vor jeder Reise sollte die Gültigkeit der Reisedokumente überprüft werden.



Insbesondere bei Kindern ist auf die Gültigkeit im Dokument zu achten. Auch ist es wichtig zu überprüfen, ob das Kind noch auf dem Lichtbild zu identifizieren ist. Falls nicht, führt dies dazu, dass der Personalausweis/Reisepass seine Gültigkeit vorzeitig verliert.

Seit dem 1. Januar 2024 werden keine Kinderreisepässe mehr ausgestellt. Das bedeutet, dass auch schon für die jüngsten Bürgerinnen und Bürger ein Personalausweis oder Reisepass ausgestellt werden muss.

## Was ist der Unterschied zwischen einem Personalausweis und einem Reisepass?

	Personalausweis	Reisepass
Beantragung	ab Geburt möglich	ab Geburt möglich
Gültigkeit/Gebühr für unter 24-jährige	6 Jahre/27,60 Euro	6 Jahre/37,50 Euro
Gültigkeit/Gebühr für über 24-jährige	10 Jahre/46,00 Euro	10 Jahre/70,00 Euro
Lieferzeit	ca. 2-3 Wochen	ca. 4-6 Wochen
Dokumente gültig für ...	Reisen innerhalb der EU	Reisen außerhalb der EU

Sie benötigen keinen Termin im Bürgerbüro für die Beantragung von Reisedokumenten!

Bitte informieren Sie sich bereits vorab persönlich über das Auswärtige Amt, welches Reisedokument für welches Reiseziel benötigt wird:

<https://www.auswaertiges-amt.de/de/ReiseUndSicherheit/reise-und-sicherheitshinweise>



Auswärtiges Amt

Nähere Informationen zu den erforderlichen Unterlagen für eine Beantragung finden Sie unter:

<https://www.eichenzell.de/de/buergerservice-rathaus/buergerbuero/paesse-ausweise/>



Erforderliche Unterlagen

## Ortsbeirat Lütter



### Gemeinsam unterwegs – Seniorenfahrt 2026 nach Seligenstadt und Aschaffenburg am 03. September 2026

Liebe Seniorinnen und Senioren aus dem Ortsteil Lütter,

auch in diesem Jahr möchten wir Sie wieder herzlich zu unserer Seniorenfahrt einladen. Gemeinsam verbringen wir einen abwechslungsreichen Tag in den historischen Städten **Seligenstadt** und **Aschaffenburg** und freuen uns auf viele interessante Eindrücke.



Wir starten um **8:30 Uhr am Bürgerhaus Lütter** und fahren mit dem Reisebus nach **Seligenstadt**. Dort haben Sie die Möglichkeit, die beeindruckende Basilika und den Schlossgarten zu besichtigen oder die malerische Altstadt ganz nach Ihren eigenen Vorstellungen zu erkunden.

Ein besonderes Erlebnis erwartet uns anschließend bei der **Schiffahrt** auf dem Main von Seligenstadt nach Aschaffenburg. Während der Fahrt genießen wir gemeinsam das Mittagessen. Für das Hauptgericht stehen verschiedene Gerichte zur Auswahl, die bei der Anmeldung angegeben werden können.

In **Aschaffenburg** besteht die Möglichkeit, das eindrucksvolle Schloss Johannisburg zu besichtigen oder den Nachmittag in der Innenstadt nach eigenen Wünschen zu verbringen.



Am späten Nachmittag treten wir die Heimreise nach Lütter an. Gegen **18:00 Uhr** werden wir wieder am Bürgerhaus erwartet. Dort lassen wir den Tag bei einem gemeinsamen Abendessen und musikalischer Unterhaltung in gemütlicher Runde ausklingen.

Bei einem Eigenanteil von **35,00 € pro Seniorin/ Senior** sind folgende Leistungen enthalten:

- Busfahrt im komfortablen Reisebus
- Schiffahrt von Seligenstadt nach Aschaffenburg
- Mittagessen einschließlich eines Getränks
- Eintritt und Besichtigung des Schlosses Johannisburg
- Gemeinsames Abendessen im Bürgerhaus Lütter

Für weitere Interessierte beträgt der Eigenanteil **50,00 € pro Person**.

**Anmeldungen** sind bis zum **30. Juni 2026** bei **Katharina Sauer** per Telefon oder WhatsApp unter **0177 - 7202059** möglich.

Die Anmeldung ist zunächst ausschließlich unseren Seniorinnen und Senioren vorbehalten. Sollten anschließend noch Plätze verfügbar sein, können sich auch weitere Interessierte anmelden. Mit der Anmeldung ist gleichzeitig der jeweilige Eigenanteil zu entrichten.

Auch Seniorinnen und Senioren, die nicht an der Tagesfahrt teilnehmen können, sind herzlich eingeladen, am gemeinsamen Abendessen im Bürgerhaus teilzunehmen. Bitte melden Sie sich hierfür ebenfalls bis zum 30. Juni 2026 an.

Wir freuen uns auf einen schönen gemeinsamen Tag und viele gesellige Stunden mit Ihnen.

Herzliche Grüße, Ihr Ortsbeirat Lütter

## Ehe- und Altersjubilare



Wir gratulieren unseren Jubilaren vom **18.06.2026 bis 24.06.2026**

### 75. Geburtstag

Johannes Karl Diederich, Kerzell  
Dieter Haberkorn, Eichenzell

### 85. Geburtstag

Walter Schad, Eichenzell

### 90. Geburtstag

Soja Fritz, Büchenberg

### Goldene Hochzeit

Margarete und Erich Jung, Lütter

### Diamantene Hochzeit

Maria und Franz Rupprecht, Lütter  
Annerose und Herbert Pompe, Rothemann

Der Gemeindevorstand wünscht auch allen anderen Geburtstagskindern und Ehejubilaren, die im genannten Zeitraum feiern, Gesundheit und persönliches Wohlergehen!

## Smart City

### Smart City-Büro Eichenzell

Sie haben Fragen oder wollen sich über Smart City informieren?

Dann vereinbaren Sie vorab einen Termin mit uns unter [smartcity@eichenzell.de](mailto:smartcity@eichenzell.de) oder 06659 979 132.



Smart City-Büro  
Fuldaer Straße 3a  
36124 Eichenzell

[www.smartcity-eichenzell.de](http://www.smartcity-eichenzell.de)

### Digitallotsen der Gemeinde Eichenzell

Wie richte ich mein Handy ein, verschicke Fotos oder kaufe online ein?

Bei Fragen rund um Handy, Tablet und Computer helfen unsere geschulten ehrenamtlichen Digitallotsen - **kostenlos** und gerne auch bei Ihnen zu Hause.

Bitte wenden Sie sich an das Smart City-Büro,  
Anne Jana, Tel: 06659 979-135,  
E-Mail: [anne.jana@eichenzell.de](mailto:anne.jana@eichenzell.de).



## Smart City Forum



### Veranstaltungen im Smart City Forum Eichenzell vom 24. Juni bis 5. Juli

24. Juni:

Digitaler Spielplatz für Kinder von 8-11 Jahren (Smart City Eichenzell / Menschen und Medien e.V.), 15:00-17:00 Uhr  
neunter und letzter Termin (nur für angemeldete Teilnehmer).

25. Juni:

Digitalfrühstück (Smart City Eichenzell/ antonius), 09:30-11:00 Uhr  
Mitbringfrühstück mit kostenloser Beratung für jedermann rund ums Smartphone. Tragen Sie gerne etwas zum gemeinsamen Buffet bei! Kaffee, Brötchen, Butter und Kuhmilch sind in ausreichender Menge vorhanden. Bitte anmelden unter [smartcity@eichenzell.de](mailto:smartcity@eichenzell.de) oder unter 06659 979-135. Die Teilnehmerzahl ist begrenzt.

25. Juni:

„Visuelle Barrierefreiheit von Flyern und Aushängen“ (Kooperationsnetzwerk Leben und Arbeiten in Eichenzell), 18:00-20:00 Uhr  
Kostenloser Workshop mit Netzwerktreffen. Eigene Flyer und Materialien können gerne mitgebracht und gemeinsam besprochen werden. Anmeldung bei Marielene Schmidt-Nohl, 0151 52271570 oder [m.schmidt-nohl@antonius.de](mailto:m.schmidt-nohl@antonius.de).

26. Juni:

Sondertermin Smartphone-Kurs (Smart City Eichenzell / VHS Landkreis Fulda), 18:15-19:45 Uhr  
zwölfter und letzter Termin (nur für angemeldete Teilnehmer).

27. Juni:

Digitales Labor für Familien (Smart City Eichenzell / Menschen und Medien e.V.), 14:00-17:00 Uhr  
Kostenloser Medienworkshop für Familien mit Kindern ab Grundschulalter. Thema: „Comic-Life – Eure Geschichte als kreativer Foto-Comic“. Bitte anmelden unter [smartcity@eichenzell.de](mailto:smartcity@eichenzell.de) oder unter 06659 979-135. Die Teilnehmerzahl ist begrenzt.

29. Juni:

Yoga für Jung & Alt (AWO Quartier Eichenzell), 17:45-18:45 Uhr  
Yogastunde für alle, keine Anmeldung erforderlich. Auch Anfänger willkommen. Unkostenbeitrag 3 Euro.  
Mitzubringen: Yogamatte, bequeme Sportkleidung, Getränk, ggf. Decke oder Handtuch.  
Yogalehrer: Ralf Liebau.  
Weitere Informationen bei Andrea Tabaka, Tel.: 0160 9087189

1. Juli:

Mobiler Bildungspunkt (Bildungspunkt Fulda), 11:00-13:00 Uhr  
Kostenlose Beratung zu beruflichen Weiterbildungsmöglichkeiten, Fördermitteln und Bildungsangeboten. Auf Wunsch auch Bewerbungsbewertung. Für alle Interessierten, die sich zum Thema Weiterbildung informieren möchten – auch Wiedereinsteiger und Beschäftigte. Keine Anmeldung erforderlich.

Kontakt:

[www.bildungspunkt-fulda.de](http://www.bildungspunkt-fulda.de) oder  
per E-Mail unter [info@bildungspunkt-fulda.de](mailto:info@bildungspunkt-fulda.de).

Alle Veranstaltungen finden – falls nicht anders angegeben – im Smart City Forum Eichenzell in der Fuldaer Straße 3A am Eichenzeller Bahnhof statt. Die Räumlichkeiten sind über den Haupteingang (Glas-Schiebetür) ebenerdig erreichbar. Barrierefreie Sanitäranlagen sind vorhanden.





## Digitalfrühstück mit Smartphone-Beratung

Donnerstag, 25.06.2026, 9:30 - 11:00 Uhr  
im Smart City Forum Eichenzell,  
Fuldaer Straße 3A



Der Eintritt ist frei. Bitte etwas für das Frühstücksbüffet mitbringen. Brötchen, Butter, Kaffee und Kuhmilch sind ausreichend vorhanden.  
Anmeldung unter [smartcity@eichenzell.de](mailto:smartcity@eichenzell.de) oder 06659 979-135.



## “Mobiler Bildungspunkt”

Beratung rund um berufliche Weiterbildung,  
Fördermittel und Bewerbung

**Mittwoch, 01.07.2026, 11:00-13:00 Uhr**  
Smart City Forum Eichenzell, Fuldaer Straße 3A



Ein Angebot des Bildungspunkts Fulda für alle, die sich für das Thema Weiterbildung interessieren - auch Wiedereinsteiger und Beschäftigte.

Ohne Anmeldung und kostenlos. Auf Wunsch mit Bewerbungsscheck.  
Weitere Informationen unter [www.bildungspunkt-fulda.de](http://www.bildungspunkt-fulda.de) oder [info@bildungspunkt-fulda.de](mailto:info@bildungspunkt-fulda.de).





## Digitales Labor für Familien

“Eure Geschichte als kreativer Foto-Comic”

**Samstag, 27.06.2026, 14:00-17:00 Uhr**  
Smart City Forum Eichenzell, Fuldaer Straße 3A



Das Angebot ist kostenlos.  
Tablets werden gestellt. Die Teilnehmerzahl ist begrenzt. Bitte pro drei Kinder mindestens ein Erwachsener.

Anmeldung mit Anzahl und Alter der Kinder (mind. Grundschulalter):  
[smartcity@eichenzell.de](mailto:smartcity@eichenzell.de) oder 06659 979-135

## Abwasserverband

### Abwasserverband „Oberes Fuldataal“



Gersfelder Straße 7, 36124 Eichenzell

Tel.: 06659 971-0

E-Mail: [info@avof.de](mailto:info@avof.de)

Homepage: [www.avof.de](http://www.avof.de)

Sprechzeiten: Mo., Di. und Do. 9-12 Uhr und 14-16 Uhr,

Mi. 9-12 Uhr und 14-18.30 Uhr, Fr. 9-12 Uhr

In dringenden Notfällen nach Dienstschluss: Tel.: 0175 5620270

## Heimatmuseum/Egerländer Heimatstube

### Heimatmuseum Eichenzell

Museumsleiter: Norbert Hahnel

(01 71) 18 18 601

[heimatmuseum@eichenzell.de](mailto:heimatmuseum@eichenzell.de)

### Egerländer Heimatstube

Leiter: Dieter Kolb

(06 61) 90 19 72 30

[egerlaender-heimatstube@eichenzell.de](mailto:egerlaender-heimatstube@eichenzell.de)



Munkenstraße 1, 36124 Eichenzell

**Besuche und Führungen**

**donnerstags von 16:00 Uhr bis 18:00 Uhr**

Gruppen ab 5 Personen nur nach vorheriger Anmeldung.

Termine außerhalb der Öffnungszeiten nach telefonischer Vereinbarung.

## Straßenbeleuchtung defekt?

Mit über 30.000 Straßenleuchten bringt die RhönEnergie Licht in die Nacht.

Unter der Hotline 0800 0661 300  
oder [www.stoerung24.de](http://www.stoerung24.de)

können Sie eine defekte Straßenleuchte kostenfrei melden.



## Gemeindebüchereien

### Gemeindebüchereien

Eichenzell, Munkenstraße 1  
dienstags 18:00 Uhr - 19:00 Uhr | donnerstags 16:00 Uhr - 18:00 Uhr

Kerzell, Mühlenstraße 22 (Bürgerhaus)  
dienstags 18:00 Uhr - 19:00 Uhr



## AWO-Quartier Eichenzell



Quartiersmanagerin  
Andrea Tabaka



Adresse Am Riedrain 9a, 36124 Eichenzell  
Telefon 06659 9868545  
Mobil 0160 90871899  
E-Mail Andrea.Tabaka@awo-nordhessen.de

### Beratungszeiten im Husarenkeller

Mittwoch 14.00 - 16.00 Uhr  
Donnerstag 10.00 - 12.00 Uhr

Um telefonische  
Terminvereinbarung  
wird gebeten.

## Sommerferien der Gemeindebücherei Eichenzell



Die Bücherei bleibt vom  
**13.07. - 31.07.2026**  
geschlossen.

Ab Dienstag, den 04.08.2026 sind wir wieder  
für Euch da!

Das Bücherei-Team

## Aus dem Landkreis

LANDKREIS  
FULDA

# DEUTSCHLAND MEETS POLEN

JUGENBEGEGNUNG IN MÜNCHEN  
05.07. - 11.07.2026  
15 - 19 JAHRE  
110,00 €

IN MÜNCHEN  
COOLE AKTIONEN  
STADT ERKUNDE  
UNTERBRINGUNG IM HOTEL

Du hast Lust auf Spaß und Action und lernst gern  
Menschen aus anderen Ländern kennen?

Unter dem Motto „Gemeinsam für die Zukunft“  
verbringen wir eine tolle Zeit  
mit einer polnischen Jugendgruppe.

Melde dich jetzt an!

Alle Infos findest du auf [www.bildung-freizeit.de](http://www.bildung-freizeit.de)

## Herrenhaus

Ob Anfragen, Reservierungen, Einladungen, Arbeits-  
angebote, neue Ideen und sonstiges Engagement...

Ich freue mich auf Ihren Anruf oder Ihre Mail:

### Kontakt



**Marielene Schmidt-Nohl**  
Herrenhaus,  
Am Hof 12, 36124 Eichenzell  
Telefon 0151 52 27 15 70  
M.Schmidt-Nohl@antonius.de



leben & arbeiten  
in EICHENZELL



Foto: Petra Schlag

## Landkreis Fulda ist für den Bundespreis „Blauer Kompass“ nominiert Jede Stimme zählt: Jetzt für das Starkregenfrühwarnsystem abstimmen!

Jetzt noch schnell bis 23. Juni abstimmen!

**LANDKREIS FULDA, 16.06.2026.** Das Bundesumweltministerium und das Umweltbundesamt suchen die besten Projekte zum Umgang mit Klimafolgen wie Hitze, Dürre und Starkregen – und der Landkreis Fulda ist mit seinem Starkregenfrühwarnsystem unter den besten 25 Projekten. Vom 16. bis 23. Juni können Bürgerinnen und Bürger für das Projekt abstimmen und dem Landkreis Fulda ihre Stimme geben.

Das Interesse am Preis war enorm: 488 Projekte haben in diesem Jahr ihre Bewerbung eingereicht. Der Landkreis ist nun unter den 25 besten Projekten und hofft auf viele Stimmen der Öffentlichkeit. Zwischen dem 16. Juni und 23. Juni kann die Öffentlichkeit entscheiden, welches von den 25 nominierten Projekten den Community-Preis des Bundespreises „Blauer Kompass“ erhält. „Wir freuen uns sehr, wenn möglichst viele Menschen für unser innovatives Projekt abstimmen“, erklärt Ramona-Margarita Ruppert, Projektkoordinatorin beim Landkreis Fulda.

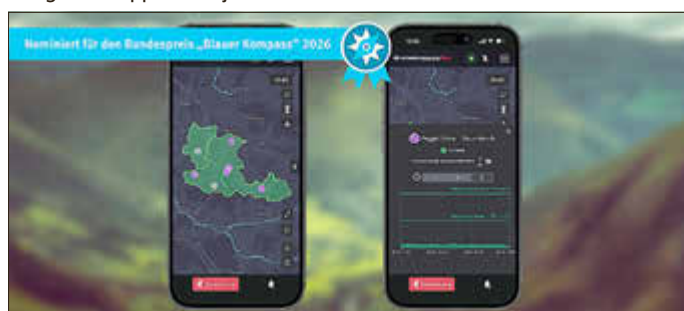

Der Landkreis Fulda ist mit seinem Starkregenfrühwarnsystem für den Bundespreis blauer Kompass nominiert. Die App zeigt links eine Karte, die die Pegel anzeigt und rechts den Pegel am Grumbach in Künzell mit seinen Leveln. Die App warnt Einsatzkräfte, Verwaltung, aber auch Bürgerinnen und Bürger bei Hochwasser und Sturzfluten in Folge von Starkregen. Grafik: Spekter



Das Bild zeigt eine Kreuzung in Künzell-Dirlos, links nach einem Starkregen, rechts ohne. Unten rechts sieht man den Sensor, der den Pegel des Wasserlaufs Grumbach überwacht. Ist eine gewisse Hochwasserschwelle erreicht, wird die Feuerwehr alarmiert, um eine Hochwasserschutzbarriere zu errichten (Bild Mitte). Fotos der Collage: Jutta Schäfer, Lisa Laibach, Sebastian Mannert, Gemeinde Künzell



Bei rechtzeitiger Warnung haben Bürgerinnen, Bürger und Einsatzkräfte die Möglichkeit, rechtzeitig zu reagieren und zum Beispiel Hochwasserschutzbarrieren zu errichten. Fotos: Gemeinde Künzell

Das Starkregenfrühwarnsystem ist seit 2024 im gesamten Gebiet des Landkreises Fulda im Einsatz – als deutschlandweit Erstes seiner Art. Ziel aller 23 Städte und Gemeinden und des Landkreises ist es, sich gegen die Folgen des Klimawandels in Form von Starkregen und Sturzfluten zu wappnen. Für das Projekt wurden mehr als 180 Sensoren an Gewässern, in Kanälen und an öffentlichen Gebäuden verbaut, die in Echtzeit Wasserstände, Abflussmengen und Niederschlag messen. Die gewonnenen Daten werden in eine Cloud übertragen, dort durch KI-Algorithmen ausgewertet und mit Daten der Wetterdienste ergänzt. Daraus werden konkrete Alarmierungen und Prognosen zur Überflutungswahrscheinlichkeit erstellt, die Behörden, Einsatzkräfte und Bürgerinnen und Bürger über eine App sowie weitere Kanäle frühzeitig warnen und alarmieren.



Ein Sensor an einem Gewässer in Oberkalbach. Er misst den Pegel des Gewässers, und die gewonnenen Daten werden in eine Cloud übertragen, dort durch KI-Algorithmen ausgewertet und mit Daten der Wetterdienste verschmolzen. Foto: Landkreis Fulda

„Die Warnungen stehen bei dem System im Fokus. Unser Ziel ist, die Menschen frühzeitig zu warnen, damit sie ihr Hab und Gut und im äußersten Notfall auch sich selbst in Sicherheit bringen können. Bei Starkregen und Sturzfluten zählt jede Minute“, erläutert Ramona-Margarita Ruppert. Aktuell können Warnungen bis circa 60 Minuten vor Eintreffen der Sturzfluten ausgesprochen werden. Durch die lernende KI werden diese Vorwarnzeiten von Jahr zu Jahr erheblich verbessert, wodurch wertvolle Zeit gewonnen wird.



Der Sensor ist auf einem Fach in Bad Salzschlirf angebracht und misst den dortigen Niederschlag. Foto: Landkreis Fulda



Ein Sensor an einem Kanaldeckel, der Abflussmengen misst. Foto: Landkreis Fulda

Auch für die Verwaltungen und Rettungskräfte bietet das System zahlreiche Vorteile: „Es ermöglicht uns, dass wir vor die Lage kommen und noch frühzeitiger warnen können“, betont Adrian Vogler, Kreisbrandinspektor des Landkreises Fulda. Den Einsatzkräften stehen zusätzliche Monitoring-Funktionen, eine digitale Alarm- und Einsatzplanung sowie eine Starkregen-Hot-Spot-Karte mit Fließgeschwindigkeiten und Fließtiefen zur Verfügung. Und statt großräumigen Warnungen sind dank des Systems Alarmierungen für einzelne Ortsteile möglich, sodass gezielt reagiert werden kann. Am Grumbach in Dirlos zum Beispiel können vor Eintreten der Sturzfluten Hochwasserschutzbarrieren aufgebaut werden, um die Bürgerinnen und Bürger zu schützen.

„Stimmen Sie für unser Projekt ab! Mit dem Preisgeld in Höhe von 25.000 Euro möchten wir das System immer weiterentwickeln und vor allem weiter die Werbetrommel rühren, damit möglichst viele Menschen bei Starkregen und damit einhergehenden Sturzfluten rechtzeitig gewarnt werden, um ihr Hab und Gut, aber vor allem Leib und Leben zu schützen“, betonen Ruppert und Vogler.

Neben dem Community-Preis wird auch eine Expertenjury aus den verbliebenen 24 nominierten Projekten am 2. Juli 2026 ein Gewinnerprojekt aus jeder der fünf Kategorien auswählen. Der Landkreis Fulda tritt dabei in der Kategorie Kommune an.

**Link zur Abstimmung für den Landkreis Fulda:**

<https://www.umweltbundesamt.de/form/voting-blauer-kompass>



## Warnen, schützen, Leben retten: Abstimmen für den Landkreis Fulda!

Bei Starkregen und Sturzfluten zählt jede Minute, um Haus und Hof zu **schützen** und Leben zu **retten**. Im Landkreis Fulda wurde deshalb ein System entwickelt, um **Bürgerinnen und Bürger rechtzeitig zu warnen**.

Das System ist Vorbild für ganz Hessen. Jetzt wurde es für einen bundesweiten Preis nominiert: den **Blauen Kompass**.

Mit dem **Preisgeld** kann das **Starkregenfrühalarmsystem** weiterentwickelt werden. **Davon profitieren alle Bürgerinnen und Bürger!**

www.landkreis-fulda.de

ABSTIMMUNG  
16. BIS 23. JUNI





Foto: Petra Schlag

## Regionalforum Südwest

### Regionalmanagement



Beratung von potenziellen Projektträgern  
Unterstützung bei der Förderantragstellung  
Mitarbeit an der Umsetzung des  
Regionalen Entwicklungskonzepts  
Interessenvertretung des Regionalforums  
Öffentlichkeitsarbeit

#### Stefan Hesse Regionalmanager

Rabanusstr. 33 · 36037 Fulda  
Telefon 0661 2509908  
Fax 0661 2509940  
E-Mail [info@rffs.de](mailto:info@rffs.de)  
Internet [www.rffs.de](http://www.rffs.de)

Bad Salzschlirf ♦ Eichenzell ♦ Flieden ♦ Hosenfeld ♦ Großenlüder ♦ Kalbach ♦ Neuhof



### Jugendbetreuer Andreas Theilig



#### Ansprechpartner für Jugendliche, Eltern und Bürger

Begleitung der offenen Jugendgruppen  
Aufzeigen von Hilfen  
Prävention  
Organisation von Veranstaltungen

#### Andreas Theilig

Kultuscheune Eichelzell  
Telefon 06659 5369  
Mobil 0177 3158962  
E-Mail [jugendbetreuer.theilig@rffs.de](mailto:jugendbetreuer.theilig@rffs.de)

#### Regelmäßige Sprechzeiten:

Mittwoch von 16.30 Uhr bis 18.30 Uhr  
Freitag von 16.00 Uhr bis 18.00 Uhr

Bad Salzschlirf ♦ Eichenzell ♦ Flieden ♦ Hosenfeld ♦ Großenlüder ♦ Kalbach ♦ Neuhof



## Eine prägende Persönlichkeit der regionalen Jugendarbeit verabschiedet sich: Andreas Theilig geht nach über 25 Jahren in den Ruhestand

Die unerwiderte erste Liebe, der Konflikt zu Hause oder in der Schule, andauernde Ruhestörungen und Ärger mit Anwohnern - in diesen und vielen anderen Fällen war der Sozialarbeiter Andreas Theilig in den letzten gut 27 Jahren Ansprechpartner für Jugendliche, Eltern und Bürger. Nun hat das Regionalforum Fulda Südwest seinen Jugendbetreuer nach über einem Vierteljahrhundert voll leidenschaftlichem Engagement in den Ruhestand verabschiedet.

Andreas Theilig hat die offene Jugendarbeit der Region über fast drei Jahrzehnte hinweg entscheidend geprägt und weiterentwickelt. Als Jugendbetreuer in Vollzeit war er zunächst für die Jugendarbeit in den Gemeinden Bad Salzschlirf, Eichenzell, Flieden, Großenlüder, Kalbach und Neuhof, später auch in Hosenfeld, zuständig. Mit großem Engagement war er dabei weit mehr als nur Aufpasser in den Jugendräumen und Organisator von Angeboten: Er war Ansprechpartner, Vertrauensperson und Vermittler - sowohl für Jugendliche als auch für Eltern, Bürger, Vereine und Kommunen. Mit seiner Arbeit erreichte er über die Jahre hinweg hunderte junge Menschen. Zahlreiche Jugendliche nutzten regelmäßig die von ihm begleiteten offenen Jugendräume - über 30 in der Region. Dabei verstand er es, Räume für Begegnung zu schaffen, Orientierung zu geben und gleichzeitig die Interessen der Jugendlichen gegenüber Politik und Gesellschaft zu vertreten.

Zu den besonderen Erfolgen seiner Tätigkeit zählen zahlreiche Projekte und Initiativen: internationale Jugendbegegnungen, Präventionsangebote, Beteiligungsformate wie Jugendparlamente sowie vielfältige Freizeit- und Bildungsangebote. Sein Ansatz war stets niedrigschwellig, persönlich und nah an der Lebenswelt der Jugendlichen - ein Erfolgsrezept, das die Jugendarbeit im Regionalforum nachhaltig geprägt hat. Über Förderprogramme wie LEADER und das Regionalbudget konnten in den vergangenen Jahren zahlreiche Projekte für Kinder und Jugendliche unterstützt werden. Dazu zählen unter anderem ein Asphalt-Pumptrack, ein Bauwagen als mobiler Jugendraum, verschiedene Spielplatzgeräte sowie Ausstattungen für Jugendräume in den Kommunen der Region. Auch in herausfordernden Zeiten wie der

Corona Pandemie bewies Andreas Theilig große Flexibilität und blieb ein verlässlicher Ansprechpartner für die Jugendlichen in der Region. Sein Einsatz, seine Erfahrung und sein Gespür für Menschen machen ihn zu einer prägenden Persönlichkeit der regionalen Jugendarbeit.

Mit dem Eintritt von Andreas Theilig in den Ruhestand endet auch die Tätigkeit des zweiten Jugendbetreuers des Regionalforums Fulda Südwest. Derzeit bereiten die Gemeinden Eichenzell und Neuhof - in denen die beiden Jugendbetreuer formal angestellt sind - die Neubesetzung der Stellen vor. Da die Gemeinde Hosenfeld die langjährige Zusammenarbeit mit den anderen Gemeinden des Regionalforums im Bereich der offenen Jugendarbeit zum 30. Juni 2026 beenden wird, konnte leider kein nahtloser Übergang auf der Stelle der Jugendbetreuer vorbereitet werden. Andreas Theilig wird daher bis Ende des Jahres weiterhin als Jugendbetreuer tätig sein und so einen geordneten Übergang ermöglichen.

Das Regionalforum Fulda Südwest bedankt sich herzlich bei Andreas Theilig für seinen jahrzehntelangen Einsatz, seine wertvolle Arbeit und sein außergewöhnliches Engagement für die junge Generation in der Region. Sein Wirken wird prägend für die Jugendarbeit in Fulda Südwest bleiben.



Jugendbetreuer Andreas Theilig  
Foto: Regionalforum  
Fulda Südwest



Die Bürgermeister von Fulda Südwest verabschieden Andreas Theilig in den Ruhestand.

Foto: Regionalforum Fulda Südwest

## Bereitschaftsdienste

### Apotheken-Notdienst

**Mittwoch, 24.06.2026**

Engel Apotheke am Bahnhof  
Bahnhofstraße 24, 36037 Fulda, Tel.: 0661/97210

**Donnerstag, 25.06.2026**

Apotheke am Heertor  
Rabanusstr. 1 a, 36037 Fulda, Tel.: 0661/72034

**Freitag, 26.06.2026**

Engel Apotheke am Buttermarkt  
Karlstr. 4, 36037 Fulda, Tel.: 0661/928950

**Samstag, 27.06.2026**

Turm Apotheke  
Turmstr. 77, 36093 Künzell, Tel.: 0661/32484

**Sonntag, 28.06.2026**

Rhön Apotheke  
Fuldaer Straße 11, 36124 Eichenzell, Tel.: 06659/1211

**Montag, 29.06.2026**

Rosen Apotheke  
Frankfurter Str. 59 a, 36043 Fulda, Tel.: 0661/42460

**Dienstag, 30.06.2026**

Burg Apotheke  
Leipziger Str. 181, 36039 Fulda, Tel.: 0661/61063

**Mittwoch, 01.07.2026**

Stadt Apotheke OHG  
Bahnhofstr. 12, 36037 Fulda, Tel.: 0661/928030

**Donnerstag, 02.07.2026**

St. Georg Apotheke  
Goerdelerstr. 32, 36037 Fulda, Tel.: 0661/62955



### Tierärztlicher Notdienst für Kleintiere

27./28.06.

Frau D. Föller, Tel. 06655 / 1356



### Förstereien der Großgemeinde

**Revierförsterei Eichenzell**

Leopold Haberl  
Mobil: (0151) 15 99 48 69  
E-Mail: Leopold.Haberl@forst.hessen.de

**Hess. Forstamt Hofbieber**

Thiergarten 2, 36145 Hofbieber  
Tel.: (06657) 9632-0, Fax: (06657) 96 32 40  
E-Mail: ForstamtHofbieber@forst.hessen.de

**Revierförsterei Thiergarten**

Kay Andresen  
Tel. (06658) 918084-0, Mobil: (0160) 74 100 45  
E-Mail: Kay.Andresen@forst.hessen.de

**Revierförsterei Ebersburg**

Fabian Deuter  
Mobil: (0151) 15994628  
E-Mail: Fabian.Deuter@forst.hessen.de



### Telefonseelsorge Fulda

(0800) 111 0 111 oder (0800) 111 0 222

vertraulich, anonym, rund um die Uhr gebührenfrei  
Bundesweite Chat- und Mailberatung: [www.telefonseelsorge-fulda.de](http://www.telefonseelsorge-fulda.de)



**SMOG-Line... wähle (0800) 110 2222**

Die SMOG-Line, das Sorgentelefon für Schülerinnen, Schüler, Lehrerinnen, Lehrer, Eltern und alle, die sich mit Kindern und Jugendlichen beschäftigen.



### Deutscher Kinderschutzbund Kreis- und Ortsverband Fulda e.V.

**Kinder- und Jugendtelefon** - kostenfrei und anonym  
Nummer gegen Kummer **116111**

**Elterntelefon** - kostenfrei und anonym  
Nummer gegen Kummer **0800 1110550**  
[www.kinderschutzbund-fulda.de](http://www.kinderschutzbund-fulda.de)



### Schutzambulanz Fulda

Kostenlose Hilfe für Opfer von Gewalttaten und Dokumentation von Gewaltfolgen - unabhängig von einer Strafanzeige.  
Vermittlung von individueller Unterstützung.  
Montag bis Freitag, 08:00 - 16:00 Uhr, Tel. (0661) 6006 6060.  
Otfried-von-Weißenburg-Str. 3, 36043 Fulda.  
[www.schutzambulanz-fulda.de](http://www.schutzambulanz-fulda.de)

### Sozialdienst katholischer Frauen e. V. Fulda

Rittergasse 4, 36037 Fulda, Telefon (0661) 8394-0  
E-Mail: [info@skf-fulda.de](mailto:info@skf-fulda.de), Homepage: [www.skf-fulda.de](http://www.skf-fulda.de)



Kinder, Frauen & Familie

**Schwangerschaftsberatung Tel. (0661) 8394 34**  
Hilfe und Beratung vor und nach der Geburt eines Kindes; finanzielle Hilfsfonds, Beratung zu Pränatal-Diagnostik, sexualpädagogische Schulklassenarbeit, Kinderkleiderausgabe

**Adoptionsdienst Tel. (0661) 8394 21**  
Staatlich anerkannte Adoptionsvermittlungsstelle  
**Rosenbrot - Ein Ort für Kinder Tel. (0661) 8394 90**

Schutz vor Gewalt

**Frauenhaus Fulda Tel. (0661) 9529525**  
Täglich Rufbereitschaft rund um die Uhr  
**Beratungsstelle gegen sexuelle Gewalt Tel. (0661) 8394 15**  
Fachberatung für Erwachsene  
**Fachberatung für Kinder/Jugendliche Tel. (0661) 8394 40**  
**Interventionsstelle Tel. (0661) 8394 14**  
Ambulante Beratung gegen häusliche Gewalt  
**Kinderschutz AKTIV Tel. (0661) 8394 40**

Psychosoziale Hilfen

**Psychosoziale Kontakt- und Beratungsstelle Tel. (0661) 8394 16**  
Beratung für Menschen mit seelischen Problemen und psychischen Erkrankungen  
**Betreutes Wohnen Tel. (0661) 8394 0**

Ehrenamt

**Ehrenamtliches Engagement Tel. (0661) 8394 55**

### Örtliche Wespenberater

zum Schutz von Wespen,  
Hummeln, Wildbienen und Hornissen  
**Matthias Müller, Tel.: 0175 3522155**  
für die Ortsteile Eichenzell, Rothemann,  
Büchenberg, Döllbach und Zillbach  
**Friedrich Agricola, Tel.: 06659 2428**  
für die Ortsteile Kerzell und Löschenrod



## Kirchliche Nachrichten

### Kath. Kirchengemeinde St. Peter und Paul, Eichenzell

Dr.-Eduard-Stieler-Str. 1, 36124 Eichenzell  
Tel.: 06659 1313

**E-Mail:**  
[pfarrei.eichenzell@bistum-fulda.de](mailto:pfarrei.eichenzell@bistum-fulda.de)

**Neue Homepage:**  
[www.katholische-kirche-eichenzell.de](http://www.katholische-kirche-eichenzell.de)

Pfarrer Guido Pasenow  
Pater John Roy Vechuvettickal  
Gemeindereferentin Tanja Röbig  
Gemeindereferentin Simone Michel  
Bürozeiten: Mo geschl., Di, Mi, Do, Fr 9:00  
- 12:00 Uhr, Mi 15:00 - 18:00 Uhr

**Mittwoch, 24. Juni - Hl. Geburt Johannes' des Täufers**  
18:30 Uhr Ökumenische Herrenhausmesse



**Freitag, 26. Juni**

09:00 Uhr **Abschlussgottesdienst**  
der Grundschule in der Trinitatiskirche  
13:30 Uhr **Sterberosenkranzgebet**  
14:00 Uhr **Requiem** für Elfriede Happ,  
anschließend Beisetzung  
18:00 Uhr **Rosenkranzgebet**, gleichzeitig Beichtgelegenheit

**Sonntag, 28. Juni - 13. Sonntag im Jahreskreis**

Kollekte für die Kirchengemeinde  
10:00 Uhr **Hochamt**  
für die Lebenden und Verstorbenen des DRK Eichenzell  
für Torsten Quell, lebende und verstorbene Angehörige  
für Winfried Schneider, für Maria und Albin Greif  
zur Danksagung und zur immerwährenden Hilfe  
11:00 Uhr **Kaffeeverkauf**  
Die KAB Eichenzell verkauft im Anschluss an  
den Gottesdienst auf dem Kirchplatz Kaffee  
zugunsten der Kaffeebauern in Guatemala.

**Montag, 29. Juni - Hl. Petrus und hl. Paulus, Apostel**

Kollekte für die Weltkirche (Peterspfennig)  
18:00 Uhr **Hochamt zum Patronatsfest**  
Anschließend gemütliches Beisammensein bei  
Getränken und Würstchen im Pfarrzentrum.

**Freitag, 3. Juli - Hl. Thomas, Apostel**

Kollekte für die Priesterausbildung  
10:15 Uhr **Wortgottesdienst** in der AWO Eichenzell  
18:00 Uhr **Friedensgebet** für den Frieden in der Welt  
gestaltet von der kfd  
18:30 Uhr **Heilige Messe mit Aussetzung**  
Anschließend Zeit zur Begegnung im Pfarrzentrum

**Sonntag, 5. Juli - 14. Sonntag im Jahreskreis**

Kollekte für die Kirchengemeinde  
10:00 Uhr **Hochamt**,  
für Petra, Ernst und Rosa Laibold und Anita Pfortner  
für Gerold und Lothar Vogel, lebende  
und verstorbene Angehörige



**PATRONATS-  
FEST**

**ST. PETER UND PAUL**

**Sonntag, 28. Juni 2026**  
10:00 Uhr **FESTHOCHAMT**  
anschließend Festbetrieb  
gemeinsam mit dem DRK an der  
Kulturscheune

**Montag, 29. Juni 2026**  
18:00 Uhr **ABENDMESSE**  
anschließend gemütliches  
Beisammensein im Innenhof  
des Pfarrzentrums mit  
Würstchen und Getränken

Der Erlös von  
Kaffee und Kuchen  
ist für die  
Kirchturmuhre  
bestimmt.

Katholische Pfarrgemeinde St. Peter und Paul, Eichenzell

**Auferstehungskirche Löschenrod****Sonntag, 28. Juni**

- **13. Sonntag im Jahreskreis**  
Kollekte für die Kirchengemeinde  
10:00 Uhr **Hochamt**  
für Anneliese Gwosdek (JTA)  
für Marc Leitsch  
für Leon Wäb und Erna und Gregor Wäb,  
lebende und verstorbene Angehörige

**Montag, 29. Juni**

- **Hl. Petrus und hl. Paulus, Apostel**  
18:00 Uhr **Rosenkranzgebet** in der Marienkapelle

**Mittwoch, 1. Juli**

18:30 Uhr **Heilige Messe** mit Aussetzung

**Samstag, 4. Juli - Samstag der 13.**

**Woche im Jahreskreis**  
Kollekte für die Kirchengemeinde  
18:00 Uhr **Vorabendmesse**

**Hl. Familie Kirche Rönshausen**

Die Kirche Zur Heiligen Familie ist wegen  
**Renovierungsarbeiten vorübergehend**  
**geschlossen. Bitte besuchen Sie an**  
**den Wochenenden die Gottesdienste**  
**in den benachbarten Orten.**



Dienstags bietet Pfarrer Pasenow zur gewohnten Uhrzeit um  
18:30 Uhr **Hausgottesdienste in Rönshausen** an. Diese  
sind so gedacht, dass Sie Pfarrer Pasenow über das Pfarrbüro  
zu sich nach Hause einladen und auch weitere Personen,  
mit denen Sie den Gottesdienst feiern möchten. So haben  
Sie es selbst im Blick, wie es platztechnisch möglich ist.

Von Ihrer Seite wird ein Tisch mit einem weißen  
Tischtuch und ausreichend Platz für alle, die Sie  
einladen, benötigt. Alles andere bringt Pfarrer  
Pasenow mit. Eine kurze Information, wie viele  
Personen an dem Gottesdienst teilnehmen, wäre  
sehr nett und ist am Tag selbst ausreichend.

**Mögliche Termine für einen Hausgottesdienst sind:**

Datum	Hausgottesdienst	Gottesdienste an Ausweichorten
30.06.2026	Kein Hausgottesdienst möglich	
07.07.2026	Kein Hausgottesdienst möglich	
14.07.2026		
19.07.2026		10:00 Uhr im Bürgerhaus
21.07.2026		
28.07.2026	Kein Hausgottesdienst möglich	
04.08.2026		

## Hl. Kreuz Kirche Welkers

**Donnerstag, 25. Juni**

18:00 Uhr **Rosenkranzgebet**

18:30 Uhr **Heilige Messe**



**Samstag, 27. Juni - Samstag der**

**12. Woche im Jahreskreis**

Kollekte für die Kirchengemeinde

18:00 Uhr **Vorabendmesse für die Pfarrgemeinde**

für die Lebenden und Verstorbenen der Orte: Eichenzell, Löschenrod, Lütter, Welkers, Rönshausen und Melters

**Donnerstag, 2. Juli - Mariä Heimsuchung**

Kollekte für die Priesterausbildung

13:00 Uhr **Aussetzung des Allerheiligsten**

Gelegenheit zur stillen Anbetung bis zur Abendmesse.

Herzliche Einladung an alle.

18:00 Uhr **Rosenkranzgebet**

18:30 Uhr **Heilige Messe** mit Aussetzung

**Sonntag, 5. Juli - 14. Sonntag im Jahreskreis**

Kollekte für die Kirchengemeinde

08:30 Uhr **Heilige Messe**

für Helmut und Elisabeth Schreiner

für Otto, Blanka, Winfried, Günther und Marita Möller

für Frieda und Heribert Kremer, Anna

und Günther Gutermuth



## Kath. Kirchengemeinde Heilig Kreuz, Lütter

Strehlhofweg 3, 36124 Eichenzell-Lütter,

Tel.: 06656 8525

E-Mail: [pfarrei.luetter@bistum-fulda.de](mailto:pfarrei.luetter@bistum-fulda.de)

Internet: [www.katholische-kirche-eichenzell.de](http://www.katholische-kirche-eichenzell.de)

Pfarrer Guido Pasenow

Pater John Roy Vechuvettickal

Gemeindereferentin Tanja Röbig

Gemeindereferentin Simone Michel

Öffnungszeiten:

Mi 17:00 - 18:00 Uhr, Do 08:30 - 10:00 Uhr

**Donnerstag, 25. Juni**

08:30 Uhr **Abschlussgottesdienst** der Ahornschule

**Freitag, 26. Juni**

08:00 Uhr **Rosenkranzgebet**

um Bekehrung und Glaubensfestigung

08:30 Uhr **Heilige Messe**

21:00 Uhr **Johannisfeuer** am Bergkreuz

**Samstag, 27. Juni - Samstag der**

**12. Woche im Jahreskreis**

18:00 Uhr **Vorabendmesse**

für Walter Dux als Jahresgedächtnis und für

lebende und verstorbene Angehörige

für Klara und Erwin Jestädt

für Marco Bolz als Jahresgedächtnis

für Paul Schlag

Kollekte für unsere Kirchenheizung

**Freitag, 3. Juli - Hl. Thomas, Apostel**

08:00 Uhr **Rosenkranzgebet** in den Gebetsanliegen des Papstes: Für den Respekt des menschlichen Lebens:

Wir beten um Respekt und die Verteidigung des menschlichen Lebens in jedem seiner Abschnitte, indem es als Gabe Gottes angesehen wird.

08:30 Uhr **Heilige Messe mit Aussetzung**

anschließend Hauskommunion

für Peter Stärk und Angehörige

für Rita Schreiner und Angehörige

für verstorbenen Josef Schütz zum 100. Geburtstag

Kollekte für die Priesterausbildung

**Sonntag, 5. Juli - 14. Sonntag im Jahreskreis**

08:30 Uhr **Heilige Messe**

für die Lebenden und Verstorbenen der Orte Lütter,

Eichenzell, Löschenrod, Rönshausen/Melters und Welkers

Kollekte für unsere Kirchenheizung

**Gottesdienst  
am Johannisfeuer**





**Freitag, 26. Juni 2026,  
21.00 Uhr, Lüttner Bergkreuz**

Bei schlechtem Wetter findet die Andacht in der Kirche statt.  
Herzliche Einladung zum gemeinsamen Ausklang im Anschluss: Sitzgelegenheiten und Getränke für ein gemütliches Beisammensein bitte selbst mitbringen!

Katholische Kirche



Foto: Petra Schlag

## Bücherei Lütter

Infos für die Ferien:

Die Bücherei hat während der gesamten Sommerferien geöffnet.

Öffnungszeiten:

Mittwoch  
17:30 Uhr – 18:30 Uhr

Pfarrheim Lütter  
Strehlhofweg 3



Wir haben eine große Auswahl an Kinderbüchern, Erstlesebüchern, Tonie-Figuren, Romanen und Krimis.  
Wir freuen uns auf Euch!  
Das Büchereiteam

Wir freuen uns über gut erhaltene

## Buchspenden

- nicht älter als 5 Jahre
- eingetragene Namen der Vorbesitzer unkenntlich machen
- guter Zustand (nicht beschädigt, verschmutzt, vergilbt, ...)
- Abgabe bis zum 05.08.2026

Wir bitten um persönliche Abgabe der Bücher während unserer Öffnungszeiten.

Öffnungszeiten Bücherei Lütter:

Mittwoch  
17:30 Uhr – 18:30 Uhr  
Pfarrheim Lütter  
Strehlhofweg 3



## Kath. Kirchengemeinde St. Jakobus, Büchenberg

Zillbacher Str. 10, 36124 Eichenzell-Büchenberg  
Tel.: 06656 440, Fax: 06656 504715

Mobil: 01517 1668861 Pfr. John Roy

E-Mail: [pfarrei.buechenberg@bistum-fulda.de](mailto:pfarrei.buechenberg@bistum-fulda.de)

[www.katholische-kirche-buechenberg.de](http://www.katholische-kirche-buechenberg.de)

Sprechzeiten: Mi 8:45 - 10:30 Uhr, Fr 16:30 - 18:00 Uhr

**Samstag, 27. Juni - 13. Samstag im Jahreskreis Döllbach**

18:00 Uhr **Vorabendmesse**

Drittes Sterbeamt für Cornelia Grosch  
Jta. für Mechthild Weiß"

**Sonntag, 28. Juni - 13. Sonntag im Jahreskreis Büchenberg**

08:30 Uhr **Frühmesse**

Jta. für Pfr. Norbert Schneider

**Dienstag, 30. Juni**

Zillbach

19:00 Uhr Hl. Messe

Amt zu Ehren des hl. Herzen Jesu

**Mittwoch, 1. Juli**

Büchenberg

07:40 Uhr Rosenkranz

08:00 Uhr Hl. Messe

Amt für Lebende und Verstorbene der Familie Herbert

**Donnerstag, 2. Juli - Mariä Heimsuchung**

Döllbach

19:00 Uhr Hl. Messe

**Sonntag, 5. Juli - 14. Sonntag im Jahreskreis**

Büchenberg

10:00 Uhr **Hochamt**

Drittes Sterbeamt für Günter Matzner

Drittes Sterbeamt für Erwin Enders

Jta. für Helene Winter

Amt für Berthold Liebert,

lebende und verstorbene Angehörige

Amt für Wolfgang und Berta Herbert, Lebende und

Verstorbene der Familien Herbert, Eck und Leitschuh



## Kath. Pfarrei Hattenhof

Kath. Pfarrgemeinde St. Kosmas und Damian Hattenhof

Neuhofer Str. 8, 36119 Neuhofer

Tel.: 06655 2709

E-Mail: [sankt-kosmas-hattenhof@pfarrei.bistum-fulda.de](mailto:sankt-kosmas-hattenhof@pfarrei.bistum-fulda.de)

[www.katholische-kirche-hattenhof.de](http://www.katholische-kirche-hattenhof.de)

Instagram: [pf.hattenhof\\_kerzell\\_rothemann](https://www.instagram.com/pf.hattenhof_kerzell_rothemann)

Pfarrer Michael Rother

Gemeindereferent Alexander Eldracher

**Bürozeiten:**

Montag, geschlossen  
 Dienstag, 10:00 Uhr bis 12:00 Uhr  
 Mittwoch, 14:00 Uhr bis 16:00 Uhr  
 Donnerstag, 09:00 Uhr bis 12:00 Uhr  
 Freitag, 09:00 Uhr bis 12:00 Uhr

**Samstag, 27.06.2026**

**Hl. Hemma v. Gurk, Hl. Cyrill v. Alexandrien**  
**Kollekte: für unsere Kirchen**

Hatt

17:00 Uhr **Vorabendmesse**  
 1. Jta. f. Helmut Jurczyk  
 Amt f. Maria u. Hermann Vogel, leb. u. verst. Angeh.  
 Lektor/-in: Anna Althaus-Weß

**Sonntag, 28.06.2026****13. Sonntag im Jahreskreis**

**Ev: Mt. 10, 37 - 42**

**Kollekte: für unsere Kirchen**

Kerz

08:30 Uhr **Pfarramt**  
 Amt f. Leb. u. Verst. der Pfarrei  
 Amt f. verst. Eltern u. Großeltern  
 Jta. f. Fred Müller, leb. u. verst. Angeh.  
 Jta. f. Josef Sorg, leb. u. verst. Angeh.  
 Jta. f. Rosa u. Karl Deigmüller  
 Lektor/-in: Joachim Witzel

Roth

10:00 Uhr **Hochamt – Dankamt zur  
 Diamantenen Hochzeit**

**für die Eheleute Annerose und Herbert Pompe**

1. Jta. f. Bernd Hartung  
 Lektor/-in: Christoph Müller

13:30 Uhr **Rosenkranzgebet Steinhauck**

Treffpunkt am Kreuz unterhalb der Rosenkranztreppe  
 (immer letzter Sonntag im Monat von Mai bis September)

**Montag, 29.06.2026**

**Hl. Petrus und Hl. Paulus, Apostel, Hochfest**  
**Kollekte: für die Weltkirche (Peterspfennig)**

Hatt

18:30 Uhr **Festhochamt**  
 Amt f. Leb. u. Verst. d. Kirchengemeinde

Roth

19:00 Uhr **Aktion: Deutschland betet den Rosenkranz**  
 Rosenkranzgebet für Einheit, Heilung,  
 Frieden und Umkehr aller Menschen zu  
 Gott, Treffpunkt: Kirche Rothemann

**Dienstag, 30.06.2026**

**Hll. Märtyrer der Stadt Rom, Hl. Otto**

Kerz

18:00 Uhr **Bücherei**  
 keine Hl. Messe

**Mittwoch, 01.07.2026**Roth

ab 9:00 Uhr **Krankenkommunion**

Hatt

18:30 Uhr **Hl. Messe**  
 Amt f. Freunde u. Bekannte

**Donnerstag, 02.07.2026**

**Mariä Heimsuchung**

Kerz

ab 9:00 Uhr **Krankenkommunion**  
 keine Hl. Messe

**Freitag, 03.07.2026**

**Hl. Thomas, Apostel Herz-Jesu-Freitag**

**Kollekte: Priesterausbildung**

Hatt

ab 9:00 Uhr **Krankenkommunion**

Hatt

17:00 Uhr **Hl. Messe – Dankamt zur Goldenen Hochzeit  
 für die Eheleute Erich u. Maria Zeier**  
 Amt z. Ehren der Hlg. Familie z. Dank u. für  
 Leb. u. Verst. d. Familien Hartung u. Zeier

**Samstag, 04.07.2026**

**Hl. Elisabeth v. Portugal, Hl. Ulrich Herz-Mariä-Samstag**

**Kollekte: für unsere Kirchen**

Roth

17:00 Uhr **Vorabendmesse**  
 Jta. f. Friedrich Schäfer  
 Amt f. Fam. Schäfer u. Schmitt, leb. u. verst. Angeh.  
 Amt f. Manuel Pawlytta u. verst. Großeltern  
 Lektor/-in: Maria Johna

**Sonntag, 05.07.2026****14. Sonntag im Jahreskreis**

**Ev: Mt. 11, 25 - 30**

**Kollekte: für unsere Kirchen**

Hatt

08:30 Uhr **Pfarramt**  
 Amt f. Leb. u. Verst. der Pfarrei  
 Jta. f. Gertrud Raab, leb. u. verst. Angeh.  
 Lektor/-in: Timo Weß

Kerz

10:00 Uhr **Hochamt**  
 3. Sterbeamt f. Therese Möller  
 Jta. f. Paul Schnopp  
 Amt f. verst. Eltern u. Geschwister  
 d. Fam. Schnopp u. Ruppert  
 Amt f. Winfried u. Hildegard Diegelmann  
 Amt f. Anna u. Raimund Raab, leb. u. verst. Angeh.  
 Lektor/-in: Dr. Werner Möller

Kerz

13:30 Uhr **Rosenkranzgebet an der Fatimakapelle**

## Evangelische Kirchen- gemeinde Bronzell- Eichenzell



Gemeindebüro, Tel.: 0661 42434  
 Wartburgstraße 1, 36043 Fulda Bronzell

**Termine bitte vorübergehend vorab  
 telefonisch vereinbaren, Danke.**

Pfarrsekretärin Judith Kaufmann,  
 E-Mail: gemeindebuero.bronzell-eichenzell@ekkw.de

**Pfarrerin Ulrike Röder**

Roter Graben 4, 36124 Eichenzell  
 Tel.: 06659 918692, E-Mail: ulrike.roeder@ekkw.de  
 Trinitatiskirche: Fasaneriestraße 7, 36124 Eichenzell

**Pfarrer Jonas Failing – derzeit in  
 Elternzeit, Vertretung: Pfrin U. Röder und  
 Kirchenvorstands-Vorsitzender Roland Seitz**  
 Wartburgstraße 1, 36043 Fulda  
 Tel.: 0661 42434, E-Mail: ulrike.roeder@ekkw.de  
 sowie roland.seitz@ekkw.de

**Mittwoch, 24.06., Johannistag**

10:30 Uhr Schulentlass-Gottesdienst von Galen Schule  
in St. Damian Hattenhof, Pfrin. Röder,  
Gemeindereferent Alexander Eldracher  
15:00 – 16:30 Uhr Seniorennachmittag,  
Gemeindezentrum Bronnzell,  
Thema „Heute ist Johannistag!“  
Kontakt: B. Mewißen, Tel.: 0661 9427063  
18:30 Uhr Chor, Friedenskirche, Leitung:  
A. Reumann, Tel.: 0661 9014479  
18:30 ökumenischer Herrenhausgottesdienst,  
Am Hof 12 in Eichenzell,  
Pfr. Pasenov, Gemeindereferentin  
Tanja Röbig, Pfrin. Röder  
19:00 – 19:20 Uhr Abendandacht, Trinitatiskirche

**Donnerstag, 25.06.**

8:30 Schulabschlussgottesdienst Grundschule Lütter,  
römisch-katholische Kirche Lütter,  
Pfr. Pasenov und Pfrin Röder

**Freitag, 26.06.**

9:00 Uhr Schulabschlussgottesdienst Grundschule Eichenzell,  
Trinitatiskirche, Pfr. Pasenov und Pfrin Röder  
19:00 – 19:20 Uhr Abendandacht, Trinitatiskirche

**Samstag, 27.06.**

18:00 Uhr, Trinitatiskirche, bei schönem  
Wetter im Garten, Gospelgottesdienst zum  
Ferienauftakt mit KAWA, Pfrin Röder

**Sonntag, 28.06.**

kein Gottesdienst (siehe Samstag, 27.06.)

**Dienstag, 30.06.**

In den Ferien findet kein Konfirmanden-Unterricht statt.

**Mittwoch, 01.07.**

19:00 – 19:20 Uhr Abendandacht, Trinitatiskirche  
19:30 – 21:00 Uhr ökumenischer  
Bibelgesprächskreis, Trinitatiskirche,  
Pfarrer i. R. E. Röder

**Freitag, 03.07.**

19:00 – 19:20 Uhr Abendandacht, Trinitatiskirche

**Wochenspruch für die 28. Kalenderwoche:**

„Aus Gnade seid ihr gerettet durch Glauben, und  
das nicht aus euch: Gottes Gabe ist es.“ Eph 2,8

**Sonntag, 05.07.**

10:00 Uhr Gottesdienst, Friedenskirche, Pfrin. U. Röder



**SENIOREN  
KAFFEE  
& MEHR**

**27.05.26,  
24.06.26**  
jeweils 15:00 Uhr  
**FRIEDENSKIRCHE  
Bronnzell**

Weitere Informationen:  
Beate Mewißen  
0661 9427063

[kirche-bz-ez.de](http://kirche-bz-ez.de)

EVANGELISCHE KIRCHENGEMEINSCHAFT  
BRONNZELL-EICHENZELL



**GOSPEL-GODI  
MIT KAWA**

**27.06.  
18:00 UHR**  
**TRINITATISKIRCHE  
Eichenzell**

*„Let us sing for the Joy  
for the Poor“*

[kirche-bz-ez.de](http://kirche-bz-ez.de)

EVANGELISCHE KIRCHENGEMEINSCHAFT  
BRONNZELL-EICHENZELL

**Herzliche Einladung!**

**KAWA, unsere Stammgäste sind wieder da!**

KAWA – drei stimmungsvolle Sänger aus Uganda,  
die mit den gesammelten Spenden Kinder in ihrem  
Heimatland unterstützen, sodass ihnen Schulbildung,  
Kleidung und Nahrungsmittel zukommen können.

Neben der Bitte um Spende besteht zudem im Anschluss  
die Möglichkeit, Kunsthandwerk aus Uganda zu erwerben.

**Wochenspruch für die 27. Kalenderwoche:**

„Einer trage des anderen Last, so werdet ihr das Gesetz  
Christi erfüllen.“ Gal 6,2

## Vereine und Verbände

### KAB und kfd Eichenzell

#### Frieden für die Welt

In Zeiten der Unruhe und Sorge wollen wir innehalten. Wir unterbrechen unseren Alltag und richten unsere Gedanken auf Gott. Er alleine kann uns Hoffnung und Zuversicht schenken. Wir laden ganz herzlich zum

#### FRIEDENS GEBET

am 3. Juli 2026 um 18:00 Uhr

in die St. Peter und Paul Kirche in Eichenzell ein.

Wir beten gemeinsam für Verständigung, Versöhnung und Frieden für die ganze Welt.

Um 18:30 Uhr Gottesdienst

Im Anschluss Zeit zur Begegnung im Pfarrzentrum

*kfd und KAB Eichenzell*



### Leben und Arbeiten in Eichenzell



## Einladung zum Netzwerktreffen

#### Wann:

25.06.2026

18:00 - 20:00 Uhr

#### Wo:

Smart City Forum Eichenzell

Fuldaerstr. 3a

36124 Eichenzell

Räume und Wc barrierefrei



### Workshop: Visuelle Barrierefreiheit

Flyer und Aushänge klar, lesbar und zugänglich gestalten

Der Workshop „Visuelle Barrierefreiheit“ zeigt praxisnah, wie Flyer und Aushänge gut lesbar und verständlich gestaltet werden können. Eigene Materialien können gerne mitgebracht und gemeinsam besprochen werden.

Neue Gesichter und Interessierte sind herzlich willkommen.

Kontakt für Anmeldung und Rückfragen:

Marielene Schmidt-Nohl

0151 52 27 15 70

m.schmidt-nohl@antonius.de



### NABU - Gruppe Eichenzell - Der heimatische Naturgarten



#### Bau- und Gartenkultur ist Heimat

Heimat. Was bedeutet Heimat für uns? In der Bau- und Gartenkultur? Wie wollen wir leben in den nächsten Jahrzehnten? Hitze und Trockenheit oder heftige Regengüsse wechseln sich ab. Dass sich das Klima verändert, spüren wir auch im Garten. Wie wirkt sich das auf unser Leben aus? Wie können wir unsere Gärten auf das veränderte Klima einstellen, damit sie für uns Menschen und die Tiere ein Wohlfühlort bleiben oder werden können? Haben wir uns bei der Planung in Verbindung mit unseren Ressourcen bereits angepasst?

Diesen Fragen sind wir nachgegangen und haben die Antworten während des Hestentages auf unserem gemeinsamen Stand mit dem BUND vorgestellt:

#### Der Naturgarten

##### – klimaneutral, artenreich und voller Lebensqualität

Schon jetzt haben es sehr durstige Pflanzen und der liebevoll gepflegte Zierrasen schwer, denn Wasser wird zunehmend kostbarer und steht zum Bewässern nicht mehr unbegrenzt zur Verfügung. Mit einer durchdachten Gestaltung lassen sich das Mikroklima im Garten und die Lebensbedingungen für Menschen, Tiere und Pflanzen verbessern. Kühlung, eine höhere Luftfeuchtigkeit sowie ein kluges Wassermanagement sind in Zeiten von Hitze und Trockenheit die Devise. Bei Starkregen muss Wasser zudem im Boden versickern können, damit es für Pflanzen zur Verfügung steht und sich Grundwasser neu bilden kann. Dadurch wird auch die Gefahr von Hochwasser verringert. Pflanzen sollten die Hauptrolle im Garten spielen, denn sie verbessern das Mikroklima, spenden Schatten, schützen den Boden und bieten Nahrung und Lebensraum für Tiere. Zusammen mit Gartenböden sind sie wichtige CO<sub>2</sub>-Speicher.

Großbäume spenden wertvollen Schatten, produzieren Sauerstoff und speichern Kohlenstoff. Über die Blätter verdunsten sie Wasser und kühlen damit die Umgebung. Gleichzeitig belüften ihre weit verzweigten Wurzeln den Boden und ermöglichen, dass Niederschlag das Grundwasser erreichen kann. Bei Hitze lässt es sich unter ihrem Blätterdach gut aushalten.

Tuja und Kirschlorbeer? Es geht auch anders. Heimische Gehölze wie Liguster, ... und eine Benjeshecke säumen die Grenzen des Grundstückes. Denn: Sträucher und Hecken halten den Wind ab, filtern Staub, speichern CO<sub>2</sub> und spenden Schatten, perfekt für eine Terrasse oder den Rand eines Grundstückes. In ihrem Windschatten ist die Taubildung höher und der Boden feuchter. Den effektivsten Windschutz bietet eine mehrreihige Wildstrauchhecke, die frei wachsen darf. Sie bietet Vögeln und Insekten zusätzlich Nahrung und Verstecke, braucht aber zirka drei Meter Platz.

Pflanzen sind die kostenlose Klimaanlage im Garten. Sie verdunsten über ihre Blätter Wasser und kühlen und befeuchten dadurch die Umgebungsluft. Zudem nehmen sie Kohlenstoffdioxid aus der Luft auf, geben Sauerstoff ab und filtern Feinstaub und Stickoxide. Pflanzen verhindern auch, dass der Boden austrocknet und durch Wind und Regen abgetragen wird. Je vielfältiger die Artenauswahl, desto kleiner ist das Risiko, dass viele Pflanzen gleichzeitig ausfallen. Heimische Pflanzen sollten den Vorzug haben.

Teiche oder Sumpfbeete sind bei Hitze eine willkommene Trinkstelle für Insekten & Co. und bieten wassergebundenen Tieren und Pflanzen einen Lebensraum. Sie speichern zudem Kohlenstoff und kühlen durch Verdunstung aus der Wasserfläche und den Pflanzen die Umgebung.



### Dabei müssen Ausstiegshilfen für die Tiere angebracht und die Verkehrssicherheit bedacht werden.

Auf versiegelten Wege- und Platzflächen kann Wasser nicht in den Boden versickern. Doch dort wird es dringend gebraucht. Steine heizen sich zudem stark auf. Die Lösung: Versiegelung reduzieren und befestigte Flächen versickerungsoffen gestalten. Gartenwege können etwa als Rasenweg, mit Bohlen, Natursteinplatten, Kies oder Holzschnitzeln und Garageneinfahrten mit Blumenschotterrasen oder Rasengittersteinen gestaltet werden. Auch Fugen ohne Mörtel, in denen Thymian und Co. wachsen, lassen Regenwasser versickern und bieten Futter für Insekten.

Wer Pflanzen passend zum Standort auswählt, das Gießen und die Gartenpflege anpasst, kann Gießwasser sparen. Gemüsepflanzen brauchen regelmäßige Wassergaben. In Regentonnen und Zisternen lässt sich dafür Regenwasser für trockene Zeiten speichern und damit kostbares Trinkwasser sparen. Wenn Regentonnen abgedeckt werden, vermehren sich keine Mücken und es können keine Tiere hineinfallen.

Der intensiv gepflegte, artenarme Rasen hat nicht nur eine schlechte Ökobilanz, er muss bei Trockenheit auch regelmäßig gewässert werden, denn seine Gräser wurzeln nur in den ersten Bodenzentimetern. Häufig kommt dabei Trinkwasser zum Einsatz. Die bessere Alternative: Eine Wiese mit heimischen standortgerechten Wildblumen und Wiesengräsern. Sie übersteht trockene Phasen ohne Gießen und braucht kaum Pflege. Ihre tief reichenden Wurzeln schützen bei Wind und Starkregen den Boden vor Erosion.

Hügel und Senken gliedern den Garten in trockene und feuchte Bereiche. Regenwasser lässt sich dadurch – etwa in ein Sickerbeet – leiten und Starkregenereignisse abpuffern. Hügel bremsen den Wind und schützen vor Austrocknung. Werden sie bepflanzt, verstärkt sich der Effekt. Am Kopf ist der Boden trocken, am Fuß des Hügels und in der Senke feuchter. Für Pflanzen und Tiere entsteht dadurch ein Mosaik an Lebensräumen. In Senken kann Regenwasser versickern, wird im Boden gespeichert und trägt dort zur Kühlung und zur Grundwasserneubildung bei. Begrünte Fassaden und Dächer verbessern das Mikroklima und die Luft, isolieren den Wohnraum vor Hitze und Kälte, erhöhen die Lebensdauer von Gebäuden und sind Lebensraum für Tiere. Die Pflanzen verdunsten Wasser, beschatten Fassaden und tragen zur Kühlung bei, sie absorbieren Strahlung und binden Luftschadstoffe und reduzieren Lärm. Begrünte Dächer speichern zudem Regenwasser, das sonst in die Kanalisation fließen würde. Das wirkt Hochwasser entgegen und spart Abwassergebühren. Begrünung von Gebäuden kann also Geld sparen. Kraterbeete speichern Wärme und Feuchtigkeit und schützen empfindliche Pflanzen vor Wind und Austrocknung. Besonders frostempfindliche Gemüsepflanzen profitieren davon. Ein Kraterbeet bietet verschiedene Zonen, auf dem Wall und an den Hängen ist es trockener, im Inneren feuchter. Verschiedene Gemüsepflanzen, aber auch Kräuter und Wildstauden, lassen sich hier kombinieren. Pflanzen Sie Gemüse in Mischkultur an, das spart Wasser und Arbeit, macht es Fressfeinden schwerer und hält die Pflanzen gesünder. Wer neu baut oder seinen bestehenden Garten in einen klimafreundlichen Garten umgestalten möchte, darf sich gerne von unserem Planungsteam beraten lassen.

#### Weitere Infos:

<https://www.nabu.de/umwelt-und-ressourcen/oekologisch-leben/balkon-und-garten/grundlagen/klimagarten/26028.html>

Anke Dorn-Kapfer.

E-Mail: [anke.dorn7@icloud.com](mailto:anke.dorn7@icloud.com)

Mobil: 0160 9066512



Fotos: Anke Dorn-Kapfer, Karin Bettinger

## TLV Eichenzell - Leichtathletik

### Erfolgreiche Leichtathletik-Hessenmeisterschaften für den TLV Eichenzell



Bei den diesjährigen Hessenmeisterschaften konnten die Athletinnen des TLV mit zahlreichen Podestplätzen und starken Leistungen überzeugen. Besonders erfolgreich verlief das Wochenende für Lawen Maiello. Mit großem Kampfgeist sicherte sie sich in der W14 im 5-Kampf Block Wurf den Hessenmeistertitel und damit die Goldmedaille. Auch bei den Einzelmeisterschaften zeigte sie ihr Können und gewann jeweils die Silbermedaille im Kugelstoßen sowie im Diskuswurf.



Ebenfalls über Gold jubeln durfte Lotta Roth. Im Block Sprint/Sprung ebenfalls in der W14 setzte sie sich mit einem knappen Vorsprung gegen die Konkurrenz durch und wurde Hessenmeisterin. Bei den Einzelmeisterschaften ließ sie ihren Erfolgen eine weitere Goldmedaille folgen und gewann den Wettbewerb im Mehrsprung. Auch Lena Fröhlich durfte sich über einen Podestplatz freuen. In einem umkämpften Wettkampf gewann sie die Silbermedaille im Block Wurf der Altersklasse W12. Bei den Jungen überzeugte Leopold Henkel mit einer starken Leistung im Block Lauf in der M15. Er sicherte sich die Bronzemedaille und damit einen Platz auf dem Siegerpodest. Auch in der Mannschaftswertung der weiblichen U16 konnten die TLV-Athletinnen überzeugen. Lawen Maiello, Lotta Roth und Franziska Heußner sicherten sich gemeinsam im Blockmehrkampf einen hervorragenden 2. Platz und damit die Silbermedaille.



Für ein weiteres Highlight sorgten die TLV-Athletinnen bei den Einzelmeisterschaften, wo dem Verein ein beeindruckender Doppelsieg im 100m Sprint der W14 gelang. In einem spannenden Finale gewann Franziska Heußner die Silbermedaille, während sich Malia Bohl mit einer starken Leistung und einer hervorragenden Zeit die Goldmedaille sicherte.

Die 4x100m-Staffel sicherte sich in der Besetzung Malia Bohl, Franziska Heußner, Lotta Roth und Frida Derigs die Silbermedaille.

Mit dabei waren außerdem Anna Grob und Luise Hilfenhaus, die den TLV bei den Hessenmeisterschaften ebenfalls vertraten und zum Gesamtauftritt des Vereins beitragen.

Mit insgesamt mehreren Hessenmeistertiteln, zahlreichen Podestplätzen und starken Mannschaftsleistungen blickt der TLV auf erfolgreiche Hessenmeisterschaften zurück. Die Athletinnen und Athleten zeigten großen Einsatz, Teamgeist und hervorragende sportliche Leistungen.



# 25 Jahre

## Voice: control

Leitung: Susanne Behounek

### Musikalischer Sommerabend

📅 Sa. 11.07.2026 ab 19.30 Uhr  
📍 im Kirchgarten  
auf dem Florenberg  
Open Air  
mit Duo „Akustik Royal“

### Liederabend

📅 Sa. 17.10.2026 um 19.30 Uhr  
📍 Bürgerhaus Dirlos  
mit Voice Control und  
verschiedenen Chören  
aus der Region

### Silberparty - 25jähriges Jubiläum

📅 Sa. 14.11.2026 um 19.00 Uhr  
📍 Bürgerhaus Lütter  
Best of 25 Jahre Voice Control  
anschließend Party  
mit DJ Martin Caba

Jeweils mit leckeren Speisen und Getränken - Eintritt frei

*Wir freuen uns auf euer Kommen!*

## Wissenswertes

**1200** JAHR NIEDER KALBACH 2026

WERDE ZUM ENTDECKER BEI DER GROSSEN

**KINDER DORF RALLYE**

AM TAG DES OFFENEN DORFES  
**SO., 16.08.2026**

LÖSE SPANNENDE FRAGEN AN DEN STATIONEN  
SAMMLE STEMPEL AUF DEINER ROUTE

**MEGA PARTY MIT MERLIN**  
UND GROSSE PREISVERLEIHUNG  
AB 16:30 UHR

PREISVERLEIHUNG UNTER ANWESENDEN TEILNEHMERN

START an allen Festeingängen

TEILNAHMEHEFT 2,-  
Erwerb bis 15:00 Uhr oder an unseren Verkaufsstellen: Büchereien Nieder- und Mittelkalbach

TEILNAHME VON 4-14 JAHREN

**VIELE TOLLE PREISE**  
IM WERT VON INSGESAMT 2.000 EURO

MEERJUNGFRAUENFLOSSEN  
WERT 60 EUR

KETT-CAR  
WERT 700EUR

DRIFT-KETT-CAR  
WERT 250 EUR

VIELE WEITERE PREISE

## Bergmannsverein „Glückauf“ Neuhoof 1907



### Sommerfest

Vom 30.05. bis 31.05.2026 richtete der Bergmannsverein sein Sommerfest auf dem Vereinsgelände aus. Zahlreiche Vereinsmitglieder, Freunde und Gönner waren der Einladung gefolgt. Erster Vorsitzender Boris Vogel durfte unter anderem die Ehrevorsitzenden Horst Bannert und Holger Schmidt, mehrere Ehrenmitglieder, K+S-Werksleiter Dr. Stefan Weber, K+S-Leiter der Fabrikbetriebe Dr. Gilles Noel, den ehemaligen Neuhofer Werksleiter Roland Keidel mit Gattin, Bürgermeister Heiko Stolz, Ortsvorsteherin Rebecca Krefß, die Geistlichen Pfarrer im Ruhestand Manfred Knieper und Pfarrer Werner Gutheil aus Rommerz, Abordnungen Neuhofer Vereine und Vertreter aus Vereinen des Hessischen Landesverbandes der Bergmanns-, Hütten- und Knappenvereine e. V. begrüßen. Nach einleitenden Worten übergab Boris Vogel anlässlich des Festaktes zur Segnung des Vereinsheims das Wort an Herrn Dr. Weber (K+S-Werksleiter Standort Werk Neuhoof-Ellers), der die enge Verbindung zum Bergmannsverein und die enorme Leistung, besonders was die Fertigstellung des Vereinsheims betrifft, zum Ausdruck brachte. Bürgermeister Heiko Stolz richtete Grüße aus und wies auf die Verbundenheit der Gemeinde zum Neuhofer Bergbau und damit auch zum Neuhofer Bergmannsverein hin und überreichte ein Präsent. Johannes Zapp in seiner Funktion als Vorsitzender des Hessischen Landesverbandes im Bund Deutscher Bergmanns-, Hütten- und Knappenvereine würdigte die großen Leistungen des Neuhofer Bergmannsvereins und sagte weiterhin Unterstützung zu. Geschäftsführer des Hessischen Landesverbandes, Volker Mannewitz, überreichte ein Präsent. Bergmannspfarrer Manfred Knieper und Pfarrer Werner Gutheil zelebrierten die feierliche Segnung in den Räumlichkeiten des Vereinsheims. Ehrenmitglied Manfred Knieper war es ein Herzenswunsch, die Segnung durchzuführen. Er beschrieb das Vereinsheim als einen Ort der Begegnungen für Jung und Alt, von Tradition und Moderne, und überreichte als Geschenk ein Holzkreuz. Der Bergmannschor unter Leitung von Evelyn Bischof stellte sein Können unter Beweis. Die Veranstaltung bei überwiegend schönem Wetter war ein großer Erfolg und wird sicherlich künftig im Terminkalender des Bergmannsvereins Einzug halten.



## Sie haben die EICHENZELLER NACHRICHTEN nicht erhalten?

▶▶ Bitte melden Sie sich unter Telefon 06643 962740 oder per E-Mail an [vertrieb@wittich-herbstein.de](mailto:vertrieb@wittich-herbstein.de)

**LINUS WITTICH**  
Lokal informiert. Druck. Internet. Mobil.



Ich bin für Sie da...

Sebastian Schäfer

Ihr Gebietsverkaufsleiter vor Ort

Wie kann ich Ihnen helfen?

**Tel.: 0175 5951089**

Fax: 06643 9627-78

[s.schaefer@wittich-herbstein.de](mailto:s.schaefer@wittich-herbstein.de)

[www.wittich.de](http://www.wittich.de)

Anzeigenwerbung | Beilagenverteilung | Drucksachen

LW-Service auf einen Klick:

[www.wittich.de](http://www.wittich.de)





■ Individuelle Grabmale ■ Wohnen mit Naturstein  
 ■ Gartengestaltung ■ Kunst in Bronze  
 Schwebener Str. 14 • 36119 NeuhoF • Tel. 06655 1879  
[www.steinmetz-mack.de](http://www.steinmetz-mack.de)



## Caritas-Sozialstation

Häusliche Pflege

Tel. 06659 / 4679

[www.caritas-pflegt.de](http://www.caritas-pflegt.de)

## Caritasverband für die Regionen Fulda und Geisa e.V.

Wilhelmstr. 8 36037 Fulda

Geschäftsstelle

Fax

[www.not-sehen-und-handeln.de](http://www.not-sehen-und-handeln.de)

0661/2428-300

0661/2428-309

- Sozial- und Lebensberatung Fulda 0661/2428-320
- Sozial- und Lebensberatung Hünfeld 06652/2513
- Sozialdienst für Gehörlose 0661/2428-330
- Fax für Gehörlose 0661/2428-333
- Schuldner- und Insolvenzberatung 0661/2428-340
- Betreutes Wohnen für psychisch und suchtkranke Menschen 0661/2428-350
- Sucht- und Drogenberatung 0661/2428-360
- Energiespar-Check 0661/2428-366
- Tagesstätte CMA 0661/3809409-0
- Sozialdienst für Ausländer 0661/2428-370
- Kleidermarkt 0661/2428-380
- Wohnungslosenhilfe Haus Jakobsbrunnen 0661/242773-0
- Straffälligen- und Haftentlassenhilfe 0661/242773-13
- BahnhoFmission 0661/73327
- Suchtselbsthilfe Kreuzbund 0151/20705059



36119 NeuhoF-Rommerz  
 Tel. 06655 917624  
[www.radecke-rommerz.de](http://www.radecke-rommerz.de)



**DRK  
 ZUHAUSE**

**Die ambulante Pflege  
 in vertrauter Umgebung**

Beratung - Grundpflege - Mobilität - Ernährung - Behandlungspflege -  
 Urlaubspflege - Betreuung - Hauswirtschaft - **alles aus einer Hand!**

**DRK ZUHAUSE Fulda**

DRK-Fulda gGmbH, Rhönbergstraße 60, 36100 Petersberg

Telefon: 0661/380309-25, Fax: 0661/380309-30

Mail: [zuhause@drk-fulda.de](mailto:zuhause@drk-fulda.de) · [www.drk-fulda.de](http://www.drk-fulda.de)



# LINUS WITTICH

Lokal informiert. Druck. Internet. Mobil.

Anzeige online aufgeben [anzeigen.wittich.de](http://anzeigen.wittich.de)

Zeit für  
*Nörgenuss mit allen Sinnen*  
 lebendig · mitreißend · begeistert · einfach erstklassig



Weltklasse Künstler erleben - nicht nur in China oder Japan.

**In Nieder-Moos · Nur hier und jetzt im Vogelsberg!**

Erleben Sie ein Konzertereignis der Spitzenklasse!

**Sonntag, 05. Juli, 17 Uhr**

**Soloposaune und Orgel  
 FREDERIC BELLI & MARTIN SCHMEDING  
 VON BACH BIS ZUR MODERNE**

Veranstalter: Gemeinde Freiensteinau · Alte Schulstraße 5 · 36399 Freiensteinau

Weitere interessante Konzerte, Infos und Tickets finden Sie unter:

[www.nieder-mooser-konzertsommer.de](http://www.nieder-mooser-konzertsommer.de)



## PIETÄT KUMMER

Familienunternehmen seit 77 Jahren

Tel.: 0661/60 78 91

Wenn man versteht,  
 dass Trauer da entsteht  
 wo Liebe ist, dann dreht sich  
 unsere Arbeit mehr um die  
 Liebe - als um den Tod.

- Vorsorge (Treuhand)
- Erd-, Feuer-, See- & Waldbestattungen
- Erledigungen aller Formalitäten
- Abmeldung von Rente, Krankenkasse uvm.



**KRÖNUNG**  
 hören & verstehen



AN **OHRT**  
 & STELLE

**Für Sie da:**

- professionelle Höranalyse
- terzo®-Gehörtherapie
- unverbindliches Probetragen von Hörsystemen
- kompetente Beratung



Termine:  
 0661 4804430

KRÖNUNG Hör-Akustik Studio  
 Rabanusstraße 11 • 36037 Fulda  
 Inhaber: Georg Krönung

[www.kroenung-hoerakustik.de](http://www.kroenung-hoerakustik.de)

Fulda · Künzell · Eichenzell · Hünfeld · NeuhoF  
 Großelnüder · Schlüchtern · Wächtersbach



**SCHMITT**  
FINE ART  
ANTIQUES & JEWELS



## Werte erkennen. Vertrauen bewahren.

**Goldpreis auf Rekordniveau –  
jetzt die richtige Entscheidung treffen.**

Der Goldpreis befindet sich aktuell auf einem historischen Höchststand. Viele nutzen diese Gelegenheit, um Schmuck oder Wertgegenstände zu verkaufen.

**Doch entscheidend ist nicht nur der Zeitpunkt –  
sondern die richtige Bewertung.**

Bei Schmitt Fine Art nehmen wir uns Zeit für Sie und bewerten Ihre Stücke **fachkundig, transparent & marktgerecht.**

**Eine fundierte Bewertung bringt Ihnen oft deutlich  
mehr als kurzfristige Angebote oder Lockpreise.**

### WIR KAUFEN AN:



Gold, Schmuck  
& Edelmetalle



Tafelsilber &  
Silberwaren  
(auch versilbert)



Luxusuhren  
& Edelsteine



Antiquitäten &  
Nachlässe



Sammlungen &  
Einzelstücke

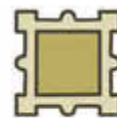

Porzellan  
Teppiche & Kunst



Gerade bei Schmuckstücken, Edelsteinen, Luxusuhren und Tafelsilber liegt der tatsächliche Wert oft deutlich höher als erwartet

Wir gehen weiter:

- ✓ Wir bewerten zusätzlich Seltenheit, Verarbeitung und den echten Marktwert.

So erzielen Sie den Preis, den Ihre Stücke wirklich verdienen.

- ✓ Kostenlose Beratung
- ✓ diskret & unverbindlich
- ✓ persönlich & ohne Zeitdruck
- ✓ faire & transparente Bewertung
- ✓ Hausbesuche nach Vereinbarung möglich 

**Schmitt Fine Art - Antiques & Jewels**

Vor dem Peterstor 11 • 36037 Fulda

☎ +49 661 96593877 • ✉ info@schmitt-fineart.de

# JOBS IN IHRER REGION

Weitere  
Stellen  
finden Sie  
online

jobs-regional.de  
by LINUS WITTICH

## Universal-Reinigungsdienst GmbH Fulda

Wir suchen Reinigungskräfte (m/w/d)

zum Stundenlohn von 15,00€ für:

(Innen- und Unterhaltsreinigungsarbeiten)

Welkers, Eiterfeld, Hofbieber,

Hünfeld und Hilders

sowie Vertretungen (m/w/d) (Unterhaltsreinigung)

gerne auch Schüler und Studenten

Telefon 06 61 - 90 28 00 [www.ur-fulda.de](http://www.ur-fulda.de) [info@ur-fulda.de](mailto:info@ur-fulda.de)



## WIR SUCHEN DICH!

POMA  
SYSTEMS



Industriemechaniker (m/w/d)

Maschinen- und Anlagenbau



Arbeiten, wo  
moderne Technik entsteht.



Sicherer  
Arbeitsplatz



Familiäres  
Team



Urlaubs- &  
Weihnachtsgeld



Attraktive  
Zusatzleistungen



JETZT BEWERBEN!

[karriere@poma.de](mailto:karriere@poma.de)  
[www.poma.de](http://www.poma.de)

POMA Systems GmbH

Im Weinfeld 4 - 6  
36148 Kalbach



MSB

# Du. Wir. 10.000 Tonnen Stahl.

Ausbildung 26/27 (m/w/d)

Mechatroniker

Industriemechaniker

Maschinen-/Anlagenführer

Jetzt durchstarten unter:

06681-1623 oder [info@ms-befestigungselemente.de](mailto:info@ms-befestigungselemente.de)  
[ms-befestigungselemente.de](http://ms-befestigungselemente.de)



©stock.adobe.com - luismoliner0

Suchen Sie Personal  
nicht in der **FERNE**.  
Suchen Sie **REGIONAL**.

- ✓ Mobil optimierte Job-Ansicht – erreichen Sie Ihre Kandidat\*innen überall, auch unterwegs!
- ✓ Hohe Reichweite durch print & net Kombination
- ✓ Vereinfachter Bewerbungsprozess
- ✓ Bessere Organisationsmöglichkeiten dank digitalisierter Bewerbungsunterlagen

jobs-regional.de  
by LINUS WITTICH



**Das Bestattungshaus Jörg Müller**  
 Turmstraße 5 · 36093 Künzell-Bachrain  
 Telefon 0661/ **250 250**  
 Im Trauerfall sind wir rund um die Uhr für Sie erreichbar.  
[www.das-bestattungshaus.de](http://www.das-bestattungshaus.de)



**STEPPENWOLF TUNDRA**  
**DJI-AVINOX**  
 nur 21,7kg, bis zu 150NM  
 800 Wh, Carbon Rahmen  
**schon ab € 5199,-**  
**Fahr Rad Laden**  
 Horaser Weg 79  
 36039 Fulda  
 ☎ 0661-928820  
[www.bikenau.de](http://www.bikenau.de)

**Ihr Bike/Fahrrad Partner in Burghaun**  
 Service & Verkauf  
 Jetzt Inspektionen buchen!  
 Wir reparieren egal wo gekauft.  
**Kurzers Fahrradwelt** • Tel. 06652 99280-190  
[fahrrad@kurzers-burghaun.de](mailto:fahrrad@kurzers-burghaun.de)  
[www.kurzers-burghaun.de](http://www.kurzers-burghaun.de)



**Farbanzeigen**  
 fallen auf!  
 Lassen Sie sich von uns beraten:  
[info@wittich-herbstein.de](mailto:info@wittich-herbstein.de)



**zweithaarpraxis pitsch**  
 zertifiziert nach DIN EN ISO 9001  
 • Haarsysteme und Haartechniken mit medizinischem Background  
 • Perückenbetreuung für Chemopatienten  
 Friseurmeisterin / Zweithaartechnikerin  
 Fuldaer Str. 22 • Künzell • Tel. 0661/33287  
[www.perueckenfriseurpitsch.de](http://www.perueckenfriseurpitsch.de)

Daniela Dajek



**NASSE WÄNDE?**  
**FEUCHTER KELLER?**  
 ANALYSIEREN. PLANEN. SANIEREN.  
 Bauunternehmung Glöckle Hoch- u. Tiefbau GmbH, Isotec Fachbetrieb  
 Am Stockgraben 2, 36119 Neuhof  
 ☎ 06655 - 9115480  
[www.isotec-gloeckle.de](http://www.isotec-gloeckle.de)

**ISOTEC**  
 IMMER BESSER.

**dr. ernst+partner zahnärzte**  
 neu bei uns:  
**nikolas ernst**  
 fachzahnarzt für oralchirurgie  
**dr. konstantin ernst**  
 fachzahnarzt für kieferorthopädie

raiffeisenstraße 2  
 36143 kalbach  
 info@ernst-partner.net

telefon 006655 909591-0  
 telefax 006655 909591-29  
[www.ernst-partner.net](http://www.ernst-partner.net)



markilux.com  
**Macht Licht auf mehr.**  
 markilux Designmarkisen. Made in Germany.  
 Die Beste unter der Sonne. Für den schönsten Schatten der Welt.

**ideencenter**  
**Rolladen Bech**  
 GmbH & Co. KG

Rexer Straße 5  
 36100 Petersberg  
 Telefon: 0661/969670  
[info@rolladen-bech.de](mailto:info@rolladen-bech.de)  
[www.rolladen-bech.de](http://www.rolladen-bech.de)



**SOS KINDERDORF**  
**Geborgenheit, Sicherheit und eine familiäre Struktur:**  
 SOS-Kinderdorf bietet Kindern in Not ein neues liebevolles Zuhause.  
 Jetzt helfen: [sos-kinderdorf.de](http://sos-kinderdorf.de)



**Haus der Bäder WILL**  
**DAS BESTE FÜR BAD UND HEIZUNG**

**BADSANIERUNG**  
 VORHER NACHHER

**IHR PARTNER FÜR HEIZUNG UND KOMPLETTBÄDER**

**HEIZUNG**  
 Pellet  
 Öl und Gas  
 Scheitholz  
 Wärmepumpe  
 Solar

**SANITÄR**  
 Eigene Ausstellung  
 Individuelle Beratung

**RENOVIERUNG, MODERNISIERUNG UND FACHMARKT:** Eisenacher Straße 44 · 36093 Künzell · Telefon (06 61) 3 20 21 · [www.will-bad-heizung.de](http://www.will-bad-heizung.de)

## Ich bin ein Hobby-Bastler und suche Motorräder, Mopeds, Roller und Mofas.

Der Zustand und das Alter sind egal. Auch fehlende Schlüssel oder Papiere stören mich nicht. Haben Sie etwas für mich? Ich zahle bar. Ich freue mich auf Ihren Anruf: **Tel. 06401 90160**



# Rinis Brautmoden

www.rinis-brautmoden.com

## Jedes neue Brautkleid

### € 598,-

Über **1000** traumhafte hochwertige Kleider bekannter Markenhersteller. Von Größe 36 – 52.

Termin und Beratung nur nach telefonischer Vereinbarung unter 01 60/98 90 69 30

Inh.: Jutta Wittich  
Koblenz-Olper-Straße 30  
56170 Bendorf/Sayn



## Rohrreinigung Rademacher

**Rohrreinigung**  
(WC - Küche - Keller - Bad)

**Kanal TV - Untersuchung**

**Kanal-Sanierung**  
(Ohne Aufzugraben)

**Rückstausicherung**



Ihr Ansprechpartner Für  
Ihre Region

Herr Schreiber  
**0151-74330809**



### Sehr geehrte Bürgerinnen und Bürger, liebe Leserinnen und Leser,

gemeinsam mit Ihnen wollen wir eine zufriedenstellende Verteilung des Mitteilungsblattes erreichen, dafür benötigen wir Ihre Hilfe.

Sollten Zustellprobleme auftreten, bitten wir Sie, sich umgehend mit uns in Verbindung zu setzen.

### UNSERE KONTAKTDATEN

Tel. 06643/9627-17 Frau Olbrich  
Tel. 06643/9627-380 Frau Berger  
E-Mail [vertrieb@wittich-herbstein.de](mailto:vertrieb@wittich-herbstein.de)

LINUS WITTICH Medien KG  
Industriestr. 9-11, 36358 Herbstein



# LINUS WITTICH

Lokal informiert. Druck. Internet. Mobil.



Ich bin für Sie da...

Sebastian Schäfer

Ihr Gebietsverkaufsleiter vor Ort

Wie kann ich Ihnen helfen?  
**Tel.: 0175 5951089**

Fax: 06643 9627-78  
[s.schaefer@wittich-herbstein.de](mailto:s.schaefer@wittich-herbstein.de)  
[www.wittich.de](http://www.wittich.de)

Anzeigenwerbung | Beilagenverteilung | Drucksachen

**reisewelt**  
TEISER & HÜTER GMBH

Dem Körper etwas Gutes tun –  
Urlaub für die Gesundheit.

### Urlaub für Ihre Gesundheit von Anfang an!

**KurGesund**  
Eine Marke der reisewelt Teiser & Hüter GmbH

- ✓ **Ausgewählte Hotels in den schönsten Kurorten**
- ✓ **Haustürabholung deutschlandweit inklusive**
- ✓ **Kofferservice inklusive**
- ✓ **Garantierte Durchführung der Reise bereits ab einer Person**
- ✓ **Eigene Anreise möglich**

**BAD GRIESBACH - HOTEL BIRKENHOF THERME ★★+**

Rottaler Bäderdreieck

Das gute Mittelklassehotel liegt in der Kurzone von Bad Griesbach und zeichnet sich durch ein sehr gutes Preis-Leistungsverhältnis aus. Entspannen Sie in der hauseigenen Therme mit Tretbecken, Whirlpool und Dampfgrotte. Halbpension sowie täglich Kaffee und Tee inklusive. **Einzelzimmer ohne Zuschlag!**

Anreise immer montags, Beispieltermine:

8 Tage (pro Person)	DZ	EZ
27.07. – 03.08.2026	ab € 797,-	ab € 797,-
07.09. – 14.09.2026	ab € 797,-	ab € 797,-
19.10. – 26.10.2026	ab € 677,-	ab € 677,-

ab  
**677€**  
pro Person

Weitere Termine über das ganze Jahr buchbar!

**KUR-URLAUB IN SWINEMÜNDE - HOTEL DREI INSELN ★★+**

Polnische Ostseeküste

Das Hotel liegt im Kurviertel von Swinemünde und verfügt über einen Wellnessbereich mit Schwimmbad, Whirlpool, Sauna sowie einen Indoor-Sandstrand und eine Salzgrotte. Halbpension und Getränke zu den Mahlzeiten inklusive, pro Werktag sind zwei Kur-Anwendungen im Angebot enthalten.

Anreise immer montags, Beispieltermine:

8 Tage (pro Person)	DZ	EZ
12.09. – 19.09.2026	ab € 1.097,-	ab € 1.447,-
10.10. – 17.10.2026	ab € 1.047,-	ab € 1.397,-
31.10. – 07.11.2026	ab € 797,-	ab € 1.133,-

ab  
**797€**  
pro Person

Weitere Termine buchbar!

**BUCHUNG & BERATUNG:**

**Tel. 06655 9609-0 • [www.kur-gesund.de](http://www.kur-gesund.de)**

Bitte bei  
Buchung  
angeben!  
**Buchungscode  
3600**

KurGesund · Eine Marke der reisewelt Teiser & Hüter GmbH · Fuldaer Straße 2 · 36119 Neuhaus

Bereich 2

private + gewerbliche  
**Kleinanzeigen**

>> einfach online buchen  
[anzeigen.wittich.de](http://anzeigen.wittich.de)

## Immobilien



**Attraktive Eigentumswohnung** am Petersberg, 3 ZKB, WC, Flur, Bk. m. hervorragender Aussicht, Abstellräume im Keller, zentrale Gas- u. Energiekennwert: 112 kWh/(m<sup>2</sup>a), v. priv. zu verk. Die Whg. ist derzeit vermietet. Info: Tel.: 0172/6766504

## Kfz-Markt

**MB C 220** CDI Avantgarde, Bj. 2013, 230 Tkm, TÜV 04/28, VB 7.900 €. Tel.: 0157/31386829

**Wir kaufen** PKW, LKW, Wohnwagen und Wohnmobile, Unfallfahrzeuge, mit Motorschaden, Oldtimer, km-Stand egal, alles anbieten.  
**Tel.: 0152/52381179**

## Partnerschaften

**Sympathischer Mann** 50+, in langjähriger Beziehung ohne Nähe, sucht ebensolche Frau (50 – 60) f. Freundschaft mit Herzlichkeit; Nordic Walking, Radfahren. Gemeinsam lachen erwünscht. E-Mail: vereinsamt.petersberg@web.de

## Stellenmarkt

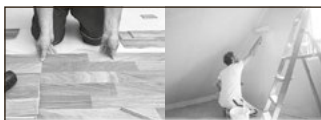

### Handwerker sucht Arbeit:

Ich kann Schimmel sanieren, feuchte Wände von innen abdichten (Spezialaufbau), tapezieren, streichen, Trockenbau, Spachtelarbeiten, verlege Fußböden, Teppiche, Vinyl, Laminat, PVC Bodenbeschichtung und Versiegelung. Gartenarbeiten, Haushaltsauflösungen und Entrümpelungen

Kostenfr. Angebot!  
**☎ 0151/1913 1096**

## Vermietung

**Suche** 2 ZKB, EG, barrierefrei, mit Terrasse od. Gartenanteil in Burghaun u. Umgeb. Zuschriften unter Chiffre 19560848 an den Verlag.

## Sonstiges

### IHR MANN UM HAUS UND GARTEN:

- › **Baumfällungen mit Seilklettertechnik**
- › Gartenarbeiten aller Art
- › Zaunmontage
- › Pflasterarbeiten
- › Entsorgung von Astwerk

**Tel. 01573 03 44 839**

**Familie mit Haustier sucht Haus** zur Miete, gerne mit Holzofen. Tel.: 01522/5909806

**Suche Liobafigur.** Tel.: 0661/20660232

**Wir reparieren, egal wo gekauft,** alle Haushaltsgroßgeräte - zum Beispiel Waschmaschine, Trockner, Geschirrspüler, E-Herde, Kühl- und Gefrierschränke.  
**Kurzers • Burghaun • Tel. 06652 99280-0**  
info@kurzers-burghaun.de  
www.kurzers-burghaun.de



erfolgreiche Nachhilfe  
seit 20 Jahren  
alle Fächer - jede Schulform  
[www.lernfuechse.de](http://www.lernfuechse.de)

**LINUS WITTICH**  
Lokal informiert. Druck. Internet. Mobil.

Kleinanzeigen in Ihrer Wochenzeitung.

Immer für ein Schnäppchen gut!

[wittich.de/  
anzeigen](http://wittich.de/anzeigen)

ab  
**12,-€**

Ferienwohnung · Immobilienmarkt · KFZ-Markt · Partnerschaft · Stellenmarkt · Vermietung · Sonstige

Internet: [anzeigen.wittich.de](http://anzeigen.wittich.de) • Tel. 06643 9627-0 • Fax 06643 9627-78 • E-Mail: [kleinanzeigen@wittich-herbstein.de](mailto:kleinanzeigen@wittich-herbstein.de)

# Fulda-Main-Leitung: Terminankündigung

## Einladung zu Infomärkten im Abschnitt B



Liebe Anwohnerinnen und Anwohner,

die Planung für die Fulda-Main-Leitung schreitet immer weiter voran. Im Abschnitt B haben wir einen genauen Verlauf der Leitung zwischen Dipperz und Berg Rheinfeld bei der Bundesnetzagentur eingereicht. Über diesen Verlauf möchten wir auch Sie, als Anwohnerinnen und Anwohner in den betroffenen Gemeinden, informieren und laden Sie deshalb herzlich zu unseren Infomärkten ein.

7. Juli 2026	17 – 20 Uhr	Wartmannsroth, Feuerwehrhaus
8. Juli 2026	17 – 20 Uhr	Waigolshausen, Freizeitzentrum
9. Juli 2026	17 – 20 Uhr	Karlstadt, Historisches Rathaus
14. Juli 2026	17 – 20 Uhr	Zeitlofs, Turnhalle
15. Juli 2026	17 – 20 Uhr	Eichenzell, Kulturscheune



**Bitte beachten Sie:** Die Veranstaltungen sind als offener Infomarkt gestaltet – es gibt keinen Vortrag. Kommen Sie einfach im Zeitraum zwischen 17 und 20 Uhr vorbei, wann es für Sie passt. Eine Anmeldung ist nicht erforderlich.

Wir freuen uns, Sie auf unseren Infoveranstaltungen begrüßen zu dürfen.

Ihr Team der Fulda-Main-Leitung

# ERSTE WAHL- REGIONAL!



- Anzeige -

## Reiths nahkauf

Rothemann

- ✓ Frischmarkt
- ✓ Getränkemarkt
- ✓ Postagentur
- ✓ Paket-Dienste
- ✓ Lotto ✓ Toto

### Unsere Öffnungszeiten:

Mo. - Fr.: 05:00 Uhr bis  
12:30 & 14:30 Uhr bis 18:00 Uhr  
Sa.: 6:00 Uhr bis 12:30 Uhr  
Hammelburger Str. 18  
36124 Eichenzell / Rothemann  
Tel.: 0 66 59 / 91 93 30

## Gemeinsam für eine starke Nachbarschaft!

Entdecken, unterstützen und erleben Sie die Vielfalt unserer Region!

In einer Welt, die immer vernetzter und globaler wird, ist es wichtig die einzigartigen Produkte und Dienstleistungen unserer eigenen Region zu entdecken und zu schätzen. Dabei geht es nicht nur um den Erwerb von Waren und Dienstleistungen, sondern auch um die Unterstützung lokaler Unternehmen, das Stärken der Gemeinschaft und das Eintauchen in die kulturelle Vielfalt unserer Heimat.

**Indem wir lokale Geschäfte, Handwerker und Erzeuger unterstützen ...**

- fördern wir **Arbeits- und Ausbildungsplätze** in unserer Region. So bleibt unsere Region jung und lebendig.
- fördern wir den **Austausch zwischen Verbraucher und Produzent**. Gute Beratung und Service steigern die Zufriedenheit! Wer kann Sie besser beraten als jemand der weiß, was Sie wünschen?
- tragen Sie dazu bei, **einzigartige (Vereins-)Kultur und Traditionen** in Ihrer Heimat am Leben zu erhalten.
- Je weiter Sie für Ihren Einkauf fahren, desto mehr belasten Sie die Umwelt — und Ihren Geldbeutel.

Ein Einkauf vor Ort bedeutet **weniger Energieverbrauch, weniger Staus und mehr Zeit und Geld** für andere schöne Dinge.

- Jeder Euro, den Sie innerhalb der Gemeindegrenzen ausgeben, nutzt Ihrer Heimat! - denn Einzelhändler und Gastronomen zahlen Gewerbesteuer.

Diese Steuer ist die wichtigste Einnahmequelle der Kommunen. Somit stärken Sie mit jedem Einkauf oder Restaurantbesuch die wirtschaftliche Grundlage Ihres Ortes.

Es war nie einfacher, lokal einzukaufen. Besuchen Sie die Geschäfte in Ihrer Nachbarschaft, erkunden Sie die Wochenmärkte und nutzen Sie lokale Dienstleistungen.

**Informieren Sie sich über regionale Produkte und Handwerker in Ihrer Umgebung.**



**Wir sind  
für Sie da!**

## KRACK

mobiler Schreiner

[www.krack-schreiner.de](http://www.krack-schreiner.de)

- Holzfußböden
- Holzterrassen
- Einzeilmöbel
- Türen
- Fenster
- Reparaturen
- Insektenschutz
- u.v.m.

### Michael Krack

staatl. geprüfter Holztechniker • 36103 Flieden  
Mobil (01 70) 4 14 45 86 • Telefon (0 66 55) 97 64 74



Sanitär- und Heizungsbaumeister

## Peter Schnopp

- Bäder aus einer Hand
- Holz- und Pelletanlagen
- Wärmepumpenanlagen
- Öl- und Gasbrennwerttechnik

36124 Eichenzell-Döllbach  
Waldesruh 3

Telefon 06656 / 918 444  
Telefax 06656 / 918 555  
Mobil 0171 / 753 11 25

*Zukunftsorientierte  
Haustechnik!*



**HEURICH**  
Die gute Adresse für Bad und Heizung

[www.heurich-bad-heizung.de](http://www.heurich-bad-heizung.de) ☎ 06669 769 📍 36103 Flieden

Unser  
**FÖRDERGELD-  
RECHNER!**



**PRÜFEN & SPAREN!**

# ERSTE WAHL- REGIONAL!



- Anzeige -

## Ab in den Urlaub - aber bitte mit gültigem TÜV!

Der Sommer ist da - die Straßen werden zur Reiseroute, das Fahrzeug zum Reisebegleiter.

Ob mit dem Wohnmobil Richtung Süden, dem Motorrad durchs Land oder dem Pkw ans Meer:

Jetzt beginnt die Zeit für lange Strecken und große Pläne.

Damit aus der Vorfreude nicht direkt das Ende wird, lohnt sich ein Blick auf die Plakette vor dem Urlaubsstart. Die Prüfplakette am hinteren Kennzeichen zeigt, wann die nächste Hauptuntersuchung (HU) fällig ist. Die Zahl in der Mitte steht für das Jahr, die Zahl oben für den Monat der Fälligkeit.

Wird der Termin überschritten, drohen Bußgelder - und im Schadensfall kann die Versicherung Probleme machen. Eine gültige Hauptuntersuchung (HU/AU) ist dabei mehr als nur Pflicht - sie ist das gute Gefühl, sicher unterwegs zu sein. Denn abgelaufene Plaketten oder versteckte Mängel können schnell den Start in den Urlaub ausbremsen.

GTÜ Bratz in Neuhof-Dorfborn, Schlüchtern und Poppenhausen prüft Pkw's, Motorräder, Wohnmobile und vieles mehr. Die HU wird dort zusammen mit der Abgasuntersuchung (AU) durchgeführt.

Wer rechtzeitig prüfen lässt, startet sicher in die neue Saison.

Spannend wird es besonders bei Fahrzeugen mit Veränderungen:

Fahrwerksumbau, Tuning oder zusätzliche Beleuchtungen. Was gut aussieht oder besser fährt, muss oft offiziell geprüft werden.

GTÜ Bratz im Gewerbegebiet Neuhof-Dorfborn sorgt mit fachgerechten Änderungsabnahmen dafür, dass Umbauten nicht nur begeistern, sondern auch rechtlich auf der sicheren Seite sind.

Auch Oldtimerbesitzer profitieren: Das für die Erteilung des H-Kennzeichens erforderliche Gutachten kann erstellt werden.

Darüber hinaus ist GTÜ Bratz auch der richtige Ansprechpartner bei Unfallschäden, dort werden die erforderlichen Gutachten zur Feststellung der Schadenhöhe erstellt. Auch Bewertungsgutachten, beispielsweise für Oldtimer sind deren Spezialität.

**Jetzt nochmal prüfen und Termin vereinbaren!**

Wer vor den Sommerferien noch einmal durchchecken lässt, reist entspannter, sicherer und ohne böse Überraschungen.

### Kfz-Prüfstelle Neuhof

Gewerbegebiet Dorfborn

AMTLICHE DIENSTLEISTUNGEN

- + HU inkl. „AU“
- + Änderungsabnahmen
- + Sicherheitsprüfungen
- + Oldtimerbegutachtungen

**FON 06655 987 9922**

mail@ib-bratz.de

ÖFFNUNGSZEITEN

Mo., Mi., Fr. 9:00 - 12:00 Uhr  
und 14:00 - 17:00 Uhr  
Di., Do. 14:00 - 17:00 Uhr  
Sa. 9:00 - 12:00 Uhr

Ingenieurbüro • Kfz-Sachverständige

Scannen und Termin vereinbaren

## Fliesen Möller

- Verlegung
- Handel
- Ausstellung
- 3D-Fliesenplanung

Rhönstraße 12 · 36148 Kalbach · 06655 - 2309 · www.fliesen-moeller.com

## Wir sind an Eurer Seite

### Bestattungen Lieder

FASANERIESTR. 34 • 36124 EICHENZELL • TEL. 06659 6181561

### Küchenstudio

Winfried

## KREMER

Küchen • Schlafzimmer • Esszimmer

Küchen  
ganz persönlich

musterhaus  
kuchen

KACHESCHAFT

### KÜCHEN

Dauerhaft großes Sortiment  
mit vielfältiger Auswahl!

Für SPARFÜCHSE - Die Kremers-SCHNÄPPCHENECKE:  
Viele Möbel-Einzelstücke zu echten Hammerpreisen!

- „Unabhängiges“ Familienunternehmen und 100 % inhabergeführt
- Engagierte Fachberater mit langjährigem Expertenwissen und tollen Ideen
- Hochqualifizierte Montage von Möbeln und Küchen durch hauseigene Schreiner
- Individuelle Planung - Wir hören Ihnen genau zu und sind für SIE Ihre Profis!

Am Kreisberg 2 | 36148 Niederkalbach | Tel. 0 66 55/96 34-0  
kremers@kuechen.de | www.kuechenstudio-kremer.de

# ERSTE WAHL-REGIONAL!



**Stuck Putz WITZEL**  
GmbH & Co. KG Meisterbetrieb

Marienstraße 23 – 36124 Eichenzell-Kerzell  
Telefon (0 66 59) 16 56  
E-Mail: info@stuck-putz-witzel.de  
[www.stuck-putz-witzel.de](http://www.stuck-putz-witzel.de)

- Fassadengestaltung
- Vollwärmeschutz
- Außenputz
- Innenputz
- Stuckarbeiten
- Trockenbau
- Malerarbeiten
- Fließestrich
- Gerüstbau

– Anzeige –

## Ein Zuhause für den Tag:

### Die Tagespflege St. Josef lädt ein

Wer im Alter Unterstützung benötigt, aber weiterhin in den eigenen vier Wänden leben möchte, findet in der Tagespflege St. Josef in Flieden ein zweites Zuhause – für den Tag. Die Einrichtung bietet älteren Menschen Gemeinschaft, Sicherheit und eine liebevolle Tagesstruktur.

„Wir schaffen einen Ort, an dem sich unsere Gäste wohl und angenommen fühlen“, sagt die Einrichtungsleitung. In freundlichen Räumen und mit einem herzlichen Team erleben Senioren hier ein buntes Miteinander – ob beim gemeinsamen Frühstück, bei kreativen Angeboten oder einfach beim Kaffeetrinken mit alten und neuen Bekannten.



**AD AUTO DIENST**

**DIE MARKEN-WERKSTATT**

### KLIMA-WARTUNG

- Klimaanlage absaugen, evakuieren und füllen
- Fachmännische Sichtprüfung
- Prüfung der Kühlleistung

### URLAUBS-CHECK

- Bremsen & Fahrwerk
- Reifenprofil und Luftdruck
- Brems- und Kühlflüssigkeit sowie Ölstand
- Beleuchtung und Batterie

**Kühlen Kopf bewahren! – Jetzt Wartungstermin vereinbaren und entspannt in den Urlaub starten!**

**Wir bieten alles, was Ihr Auto braucht**  
**Auto-Dienst Christoph Schäfer**  
 Hanauer Straße 16  
 36119 Neuhof  
 Tel.: 0 66 55 / 91 02 90  
[www.autodienst-schaefer.com](http://www.autodienst-schaefer.com)



Die Tagespflege gehört zur Trägerschaft der St. Vinzenz Soziale Werke in Fulda und profitiert vom engen Austausch innerhalb der Einrichtungen. Auch Angehörige werden durch das Angebot spürbar entlastet – ohne dass ihre Liebsten auf persönliche Betreuung verzichten müssen.



# Tagespflege

## ST. JOSEF FLIEDEN

VEREINBAREN SIE DIREKT EINEN KOSTENLOSEN SCHNUPPERTAG UNTER (06655) 9 87 10 25

ANSPRECHPARTNERIN: S. MÜLLER



ST. VINZENZ SOZIALE WERKE GMBH





# ERSTE WAHL- REGIONAL!



- Anzeige -

## Gewerbegutschein Neuhof - Ein Geschenk mit Mehrwert!

### Attraktiv, vielseitig und Stark für die Region

Der Gewerbegutschein Neuhof ist das ideale Geschenk für jeden Anlass – ob Geburtstag, Jubiläum oder als kleine Aufmerksamkeit zwischendurch. Mit diesem vielseitigen Gutschein schenken Sie nicht nur Freude, sondern unterstützen gleichzeitig die regionale Wirtschaft.

Einlösbar bei über 90 Mitgliedsbetrieben aus den Bereichen Gastronomie, Handel und Handwerk, bietet der Gutschein maximale Flexibilität.

Ob ein genussvolles Essen, ein Einkauf im lokalen Fachgeschäft oder eine handwerkliche Dienstleistung – die Möglichkeiten sind nahezu unbegrenzt.

Verkauft werden die Gutscheine von 5, 10 oder 25 Euro bei den heimischen Banken in Neuhof, Edeka Wehner und bei VeloCulTour Neuhof.

Überraschen Sie Ihre Liebsten mit einem Geschenk, das Freude bereitet und zugleich Gutes bewirkt!

Mit dem Gewerbegutschein Neuhof setzen Sie ein Zeichen für den lokalen Handel, stärken die Region und tragen aktiv zur Förderung der ansässigen Unternehmen bei. Machen Sie Neuhof erlebbar – mit einem Geschenk, das verbindet!

ImmobilienGalerie  
**BÖCHER**

Mein Credo:  
Qualität mit  
Köpfchen.

www.ivd.net

**Immobilien Galerie Böcher**  
36124 Eichenzell • Am Schwarzen Rain 21

Tel.: 06659 9889250  
Mobil: 0179 7035413  
www.Immo-Galerie24.de

**Praxis für Logopädie**  
Hauptstr. 1-3, 36103 Flieden  
Termine vereinbaren unter:  
Tel: **06655 - 9349855**  
**praxis-nalogo.de**

**Tanja Wiegand**  
Logopädin

SCHUH UND SPORT  
**Ruppert**

STARTKLAR FÜR!  
Sommer, Sonne, Urlaub!

ALLROUNDER  
RICOSTA  
superfit

Jetzt bequem online shoppen

Fuldaer Str. 23 • 36119 Neuhof • Tel.: 06655/1565

Hilfe bei sensiblen Füßen – für mehr Lebensqualität.

Mobilität und Wohlbefinden.  
Der diabetische Fuß ist sehr sensibel und benötigt eine besondere Versorgung. Mit unseren individuellen Lösungen helfen wir Ihnen, Ihre Lebensfreude im Alltag zu bewahren.

**Auth Orthopädie GmbH**  
Zollweg 1 • 36119 Neuhof  
Tel. 0 66 55 / 91 63 80  
Wiesenmühlenstr. 1 • 36037 Fulda  
Tel. 0 66 55 / 9 16 38 50  
info@auth-ortho.de  
www.auth-ortho.de

Aus Meisterhand gefertigt  
MADE IN NEUHOF

**MEISSEL & PARTNER**  
NOTAR UND RECHTSANWÄLTE

Ihre Notar- und  
Anwaltskanzlei in Neuhof.

Rechtsberatung, Vertretung und  
notarielle Beurkundung – bei uns erhalten  
Sie alles aus einer Hand.

Meissel & Partner PartG mbB  
Notar und Rechtsanwälte  
Am Schafhof 10 • 36119 Neuhof

Tel.: +49 6655 91691-0  
kanzlei@meissel-partner.de  
notar@meissel-partner.de

www.meissel-partner.de

© creat.de

## Highlights zur Grillparty

**Darf es etwas mehr sein?**  
Wehner's Verleihservice:  
Bierzeltgarnituren, Pavillons,  
Kühlwagen u.v.m.

### Große AUSWAHL KLEINE PREISE

*Vom Klassiker bis zum Highlight –  
alles für den perfekten Genussmoment*

**Grillware – Getränke – frische  
Salate – feine Snacks  
und das passende  
Zubehör**

*Alles bei Ihrem*



WIR ♥ SOMMER - WIR ♥ VIELFALT

# ERSTE WAHL - REGIONAL!

## Wehners Bratwurst-Parade

- Anzeige -

im EDEKA MEAT-Point

Was für eine Vielfalt, was für ein Geschmackserlebnis: Die „Wehners Bratwurst-Parade“ im MEAT-Point von EDEKA Wehner wurde zu einem echten Highlight der Saison. Unter dem Motto „Alles, was sich Bratwurst nennen darf – und noch viel mehr!“ präsentierte das Team neue und kreative Bratwurstideen und stellte diese im Rahmen einer besonderen Verkostungs- und Vergleichswoche zur Abstimmung.

Gerade jetzt zur beginnenden Sommerzeit, wenn Gartenpartys, Grillabende und spontane Treffen im Freien wieder im Mittelpunkt stehen, war die Frage: **Darf es auch mal etwas Außergewöhnliches sein?** Die Antwort der Kundinnen und Kunden fiel eindeutig aus – und zugleich überraschend vielfältig.

Ein klarer Favorit zeigte sich dabei schnell: **Wehners Frische Grobe Bratwurst** blieb der unangefochtene Dauerbrenner und war durchgehend stark nachgefragt. Doch auch eine echte Überraschung sorgte für Aufmerksamkeit: der **Wehners Schwartenmagengriller** entwickelte sich für viele Besucher zu einer spannenden Neuentdeckung und wurde intensiv probiert und diskutiert.

Daneben zeigte sich eindrucksvoll, wie breit der Geschmack heute aufgestellt ist. Von **Tobi's Thüringer, Strohschweinbratwurst** und

**Hausmacher mit Käse über Varianten mit Gyrosgewürz, Bärlauch, Bacon oder Röstzwiebeln bis hin zu kreativen Interpretationen wie Rinder-, Geflügel-, Pizza- oder Cheeseburgerbratwurst** – die Auswahl ließ kaum Wünsche offen.

Die Resonanz macht deutlich: Die Bratwurst bleibt ein Klassiker, doch sie entwickelt sich stetig weiter. „Wir sind teilweise sehr überrascht über die Rückmeldungen und freuen uns zugleich, dass wir etwas Abwechslung auf den Grill bringen konnten. Die verschiedenen Geschmacksrichtungen werden wir künftig immer wieder in unserer Theke anbieten. Also schaut vorbei und holt euch die Highlights für eure Grillparty nach Hause!“



## RADios?! - Jetzt Sommer genießen und sparen! %

<p><b>Ghost</b> Road Rage Essential</p>  <p><b>1.899 € nur 1.149 €</b> %</p>	<p><b>Marin</b> Headlands 1</p>  <p><b>3499 € nur 2.099 €</b> %</p>	<p><b>Moustache</b> Trail 150.2</p>  <p><b>4.499 € nur 3.849 €</b> %</p>
---	--	---

\* Leasingpreise auf Anfrage!

Große Auswahl an E-Bikes & Fahrrädern

Kompetente Beratung vom Fachpersonal

Attraktive Leasing- & Finanzierungsangebote

Werkstattservice & Zubehör vor Ort

**velocultour**

Tel. 06655/9999 080  
Am Stockgraben 1 | 36119 Neuhof

**Urlaubs-/Fahrradinspektion** nur 109 € zzgl. Material. Jetzt Termin anfragen!

Hol- & Bringservice nach Absprache!





Gute Nacht, Guten Tag.



## Natürlich schläft man am besten.

Holen Sie sich die Natur in Ihr Schlafzimmer, mit dem Hüsler Nest Schlafsystem.

Jedes Element unseres Schlafsystems erfüllt seine spezielle Aufgabe perfekt. Ob Rücken-, Seiten- oder Bauchschläfer, unser Liforma-System unterstützt Sie genau an den richtigen Stellen und passt sich Ihrem Körper ganz natürlich an.

- 1 **Auflage**  
«Klimaregulierender Teil»
- 2 **Naturlatex-Matratze**  
«Weichmachender Teil»
- 3 **Liforma-Federelement**  
«Stützender Teil»
- 4 **Einlegerahmen**  
«Tragender Teil»

Ausführung «Original» - Besonders pflegeleicht





**Hüsler Nest Center Fulda** – Am Langen Acker 10 – 36124 Eichenzell  
T 06659 9789224 – [www.huesler-nest-fulda.de](http://www.huesler-nest-fulda.de)



# ERSTE WAHL- REGIONAL!



- Anzeige -

## Die Innovation für individuellstes Sehen

Mehr sehen – mit Brillengläsern, die Augen und Gehirn berücksichtigen

Jeder Mensch ist einzigartig – und genauso individuell sind unsere Augen und die Art, wie unser Gehirn Seheindrücke verarbeitet. Als Experte für bestes Sehen bietet **Optik Penzel Eichenzell, Künzell, Tann** mit den neuen B.I.G. EXACT Sensitive® Brillengläsern von Rodenstock eine innovative Lösung, die weltweit erstmals sowohl die Biometrie des Auges als auch die persönliche visuelle Sensitivität berücksichtigt.

Natürliches und entspanntes Sehen entsteht durch das perfekte Zusammenspiel von Augen und Gehirn. Genau hier setzt B.I.G. EXACT Sensitive® an. Mithilfe des DNEye® Scanners werden die Augen präzise vermessen. Aus mehreren tausend Messpunkten erstellt Rodenstock ein individuelles biometrisches Augenprofil. Zusätzlich wird mithilfe künstlicher Intelligenz die persönliche visuelle Sensitivität ermittelt – also wie empfindlich jemand auf Veränderungen der Sehqualität reagiert.

Während Menschen mit geringer visueller Sensitivität kleine Unterschiede kaum wahrnehmen, können bereits geringste Veränderungen bei hoher Sensitivität das Sehen beeinträchtigen. Die neuen Brillengläser werden deshalb individuell auf die Bedürfnisse des Trägers abgestimmt und unterstützen das gesamte Sehsystem so präzise wie nie zuvor.

Das Ergebnis: ein natürlicheres, entspannteres und dynamischeres Seh-Erlebnis mit klarer Sicht in allen Entfernungen. Besonders beim Wechsel zwischen Nah- und Fernsicht profitieren Brillenträger von fließenden Übergängen und einer verbesserten Orientierung.

Die Wirksamkeit wurde in einer externen Trageversuchsstudie der Hochschule für angewandte Wissenschaften München (Juni 2024) bestätigt. 83 Prozent der Teilnehmer bevorzugten die neuen Brillengläser. Zudem zeigte sich im Durchschnitt ein um 28 Prozent verbesserter Lesefluss, ein um 24 Prozent angenehmeres dynamisches Sehen sowie eine um 35 Prozent bessere Orientierung zwischen verschiedenen Sehbereichen.

BIOMETRISCHE  
BRILLENGLÄSER

## KLAR SEHEN. VOLL IM LEBEN.

MIT B.I.G. EXACT SENSITIVE

Für Ihr klares, natürliches und müheloses Sehen in jeder Situation: die ersten und einzigen Brillengläser, die die exakte Biometrie Ihrer Augen mit Ihrer persönlichen visuellen Wahrnehmung kombinieren.

VIELFACH AUSGEZEICHNET

GERMAN INNOVATION AWARD 2024 WINNER

RODENSTOCK  
Wird jedes Auge einzigartig fit

**Optik  
penzel**

Ihr Spezialist für gutes Sehen

[www.optik-penzel.de](http://www.optik-penzel.de)

Hahlweg 39 • 36093 Künzell  
Fuldaer Str. 2 • 36124 Eichenzell  
Steinweg 15 • 36142 Tann

[info@optik-penzel.de](mailto:info@optik-penzel.de)

## Hier wird Ihnen geholfen!

BERATEN. EMPFEHLEN. VERLEGEN

**BLUM**  
FUSSBODEN  
*sicher · boden · ständig*

FUSSBÖDEN AUS MEISTERHAND

Gewerbestraße 15 • 36148 Kalbach  
Tel.: 0 66 55 - 9 16 19 - 0  
[www.fussboden-blum.de](http://www.fussboden-blum.de)

Stiftung  
**Mutter Teresa**  
TAGESPFLEGE

Gutschein für einen  
kostenlosen  
Schnuppertag  
im Wert von ca. 130 €

**Am Tag in guten Händen...  
... am Abend in den eigenen vier Wänden**

Lernen Sie uns unverbindlich kennen.  
Unsere Tagespflege ist montags bis freitags  
von 8 bis 16 Uhr geöffnet.

Tagespflege Mutter Teresa, Am Oppenzer Berg 4, 36119 NeuhoF  
Telefon: 06655 9167-370  
[www.mutter-teresa.com/tagespflege](http://www.mutter-teresa.com/tagespflege)

# REISEBÜRO HAPP

genau mein Urlaub...  GMBH & CO. KG

## UNSER VERSPRECHEN AN SIE:

Für alle Abfahrten bis 31.10.2026 **garantiert**  
keine Dieselmzuschläge auf unsere Busreisen!



### Rom - Die Ewige Stadt entdecken

La Dolce Vita, Kultur und der Papst



Flug Frankfurt - Rom & zurück, Transfer vor Ort, 3x/4x Ü/F im 4\*-Hotel, kompl. Ausflugsprogramm (zzgl. Eintritte, Tickets & Metro-/Bustickets), Stadtrundfahrt, Eintritt & Führung Katakombe, Besuch Papstaudienz (sofern der Hl. Vater in Rom weilt), Reiseleitung

**27.09.-01.10. | 5 Tage | 1.059 €**  
**19.10.-22.10. | 4 Tage | 919 €**

### Erlebnis Nordfriesland & Sylt

Zwischen Wattenmeer und Nordseeküste

Busreise, 4x Ü/HP im 3\*-Hotel, Begrüßungscocktail, 1x Sektfrühstück, Auftritt eines Shantychors, Ausflüge: Sylt inkl. Inselrundfahrt, Fährüberfahrt & Fahrt per Autozug zurück, Hallig Hooge inkl. Schifffahrt, Kutschfahrt & Hallig Taler, Nordfrieslandrundfahrt, Reiseleitung

**02.08.-06.08. | 5 Tage | 849 €**



### Alpen-Sternreise Schweiz

Arosa-Express - St. Gallen - Appenzell - Chur - Liechtenstein

Busreise, 4x Ü/HP im 3\*-Hotel, Stadtbummel in Lindau & Feldkirch, Ausflüge: Chur - Arosa - Liechtenstein, St. Gallen & Appenzeller Land und Walensee - Zürich, Fahrt mit der Arosa-Bahn: Chur - Arosa - zurück, Führung in der Schaukäserei Appenzell, Besuch von Bregenz, Seilbahnfahrt auf den Pfänder und zurück, Schiffrundfahrt in der Bregenzer Bucht, Reiseleitung

**26.08.-30.08. | 5 Tage | 749 €**



### Städtejuwelen Breslau und Krakau

Die Königsstädte Südpolens

Busreise, 4x Ü/F in 3\*- und 4\*-Hotels, 2x Abendessen, Stadtbesichtigungen: Breslau und Krakau, Eintritte: Bergwerk Wieliczka (inkl. Besichtigung) und Marienkirche, komplettes Ausflugsprogramm vor Ort (zzgl. Eintritte), Reiseleitung

**08.09.-12.09. | 5 Tage | 665 €**



### Märchenhaftes Flandern

Region zwischen Tradition und Moderne

Busreise, 3x Ü/F im 4\*-Hotel, 1x Abendessen im Hotel, Rundgang in Gent, Ausflüge: Brügge, Antwerpen und Brüssel je inkl. Stadtführung, Bootsfahrt in Brügge, Freizeit und Möglichkeit zum Bummeln, Reiseleitung

**11.09.-14.09. | 4 Tage | 539 €**



### Palazzi, Grappa und Lagunen

Venedig - Padua - Vicenza - Triest

Busreise, 5x Ü/HP im 3\*-Hotel, Schifffahrten: Punta Sabbioni - Markusplatz - zurück und zu den Inseln Burano und Murano, Stadtführungen: Venedig, Padua und Vicenza, Besuch der Glasbläserei Fornace Estevan Rosetto, Ausflug Triest, Eintritt Schloss Duino, komplettes Ausflugsprogramm, Reiseleitung

**22.09.-27.09. | 6 Tage | 799 €**



### Trentino & Dolomiten

Wo Sonne, Genuss und Natur sich begegnen

Busreise, 5x Ü/F im 3\*-Superior Hotel, 4x Abendessen, 1x typisches Trentiner Abendessen, Verkostung Apfelhof, Käseverkostung, Hüttengaudi, Ausflüge: „Genuss-tag im Val di Sole“, Schmalspurbahn Trient & Einsiedelei San Romedio, Zugfahrt Terzolas - Trient, Reiseleitung u.v.m.

**22.09.-27.09. | 6 Tage | 945 €**



UMFANG-REICHES LEISTUNGS-PAKET!

Beratung & Buchung: ☎ 06655 / 9652-0

Hauptstr. 19 36103 Flieden Tel. 06655 / 9652-0  
Karlstr. 13 36037 Fulda Tel. 0661 / 25047-0  
Bahnhofstr. 15 36088 Hünfeld Tel. 06652 / 91148-0

[www.reisebuero-happ.de](http://www.reisebuero-happ.de) | [info@reisebuero-happ.de](mailto:info@reisebuero-happ.de)

**HERBERT HOLZ**  
*Sichtbar garantierte Qualität!*  
**Holzpellets & Briketts**  
**EN plus**  
DE 402  
**TH. HERBERT GMBH & CO. KG**  
Auweg 11 | 97786 Motten  
Tel. 09748/9119-0 | [herbert-holz.de](http://herbert-holz.de)

**STORCH BESTATTUNGEN**  
Inh. Felix Statt  
✓ umfassender 24-Stunden-Service  
✓ in Eichenzell und Umgebung  
✓ individuelle Beratung  
✓ Bestattungsvorsorge zu Lebzeiten  
✓ alle Bestattungsarten  
**06 61 - 9 64 10**  
36100 Petersberg-Margrethenhaun, Thüringer Straße 13  
[www.storch-bestattungen.de](http://www.storch-bestattungen.de)

**FREIBAD LANDRÜCKEN**  
Badespaß für Groß und Klein  
✓ 25 m Becken  
✓ Wassergymnastik  
✓ Sprungbretter  
✓ Beachvolleyball uvm.  
**SPIEL.GOLF**  
Seepark Flieden  
Spielspaß für Groß und Klein  
✓ 18 naturnahe Kunstrasenbahnen  
✓ Bistro mit Außenterrasse  
weitere Informationen unter [www.flieden.de](http://www.flieden.de)  
**Sommer im Königreich! - für die ganze Familie.**

Gut fürs Herz.  
**Deutsche Herzzstiftung**  
**Herzforschung rettet Leben!**  
Ihre Spende hilft im Kampf gegen Herzkrankheiten – eines Tages vielleicht auch Ihnen.  
Unterstützen Sie uns mit einer Spende!  
**Spendenkonto**  
**DE71 5005 0201 0000 9030 00**  
[www.herzzstiftung.de/spenden](http://www.herzzstiftung.de/spenden)



**SCHÄFER** AS  
HEIZUNG • SANITÄR • LÜFTUNG

**UNSERE LEISTUNGEN**

- Öl- und Gasheizung
- Wärmepumpen | Solar
- Pellets- und Holzheizung
- Alles rund ums Bad

*Authentisch und fachkompetent – der Region verbunden.*

Haimbuchstr. 6 | 36124 Eichenzell  
Tel: 06659 2293 | Fax: 06659 4633 info@as-solar.de | [www.as-solar.de](http://www.as-solar.de)



**TK KÖßler**  
Rohrreinigung

**ROHR VERSTOPFT?**

OFT IN 30-60 MIN. BEI IHNEN IN FULDA & UMGEBUNG!

Je nach Entfernung und Auftragslage.

[www.tk-rohrreinigung-fulda.de](http://www.tk-rohrreinigung-fulda.de)

**JETZT ANRUFEN!**

Standort  
Rangstraße 39  
36043 Fulda

**0661 - 38 02 9 891**



**Polsterei Bub**

**ERNEUERN STATT ENTSORGEN**

Aufpolsterung und Neubezug:  
Stuhl, Eckbank, Sessel, Sofa, Hocker, Stilmöbel, Husse, Wohnmobilpolster u.a.

Hochwertige Polsterstoffe, Echtleder, Kunstleder

**Jetzt Neu: PKW – Motorrad - Oldtimer**

Sattlerei für Motorrad- und Autositze

Langlebige, moderne Plisseeanlagen mit Montageservice



**Sandra & Anja Bub**  
36160 Dipperz-Armenhof  
☎ 06657-6173  
[www.polsterei-bub.de](http://www.polsterei-bub.de)

Beratungstermine nach Vereinbarung.

**Strom ohne Nervenkitzel!**

Wir sorgen für Installation und geprüfte Sicherheit Ihrer Elektroinstallationen und Elektrogeräte. Kompetent und persönlich engagiert.



**E-CHECK** Fachbetrieb

**ELEKTRO-HERBER** | Inhaber: Joachim Bohl  
Im Streich 2 | 36124 Eichenzell | T 06659 4093 | [www.elektro-herber.de](http://www.elektro-herber.de)

**ELEKTRO HERBER**

**expert ommert**

**Ihr Fachgeschäft in der Petersberger Str. 103 in Petersberg!**  
Seit über 50 Jahren vor Ort!

**Ihr Partner für Service, Reparaturen & Fachberatung für Waschmaschinen, Trockner, Geschirrspüler, Kaffeevollautomaten und TV...**



Öffnungszeiten:  
Mo.-Fr.: 09.30 - 18.00 Uhr  
Sa.: 09.30 - 13.00 Uhr

**P** Kostenlose Parkplätze

Expert Ommert GmbH & Co. KG | Petersberger Str. 103  
36100 Petersberg | Tel.: 0661 / 66060

**ALLE PRODUKTE AUCH 24h IM ONLINE-SHOP**  
**WWW.EXPERT-OMMERT.DE**

**Tinas aktive Klassiker**

NEUE AKTIVE TOUREN FÜR SENIOREN!  
*Neues Bewegungsangebot für Senioren!*  
Gemeinsam unterwegs!

**Unsere aktuellen Touren:**

- Dienstagstour: Fulda Schlossgarten ca. 1,5 km, **Gemeinsame Einkehr Wiesenmühle**
- Mittwochstour: Rundweg Guckaisee/Heckenhöfchen ca. 3 km, **Gemeinsame Einkehr Guckaistuben**
- Donnerstagstour: Gemeinsames Kaffeetrinken am Frauenberg ca. 14.30 - 17.00 Uhr (20 € pro Pers.)

**Urlaub vom 13.07. - 27.07.**

Weitere Informationen auf Anfrage unter 06659/6113245  
[www.tinas-aktive-klassiker.de](http://www.tinas-aktive-klassiker.de)

Das **GEWÖHNLICHE** außergewöhnlich **GUT**...  
...das gibt es bei uns am LindenGut!

Wochenende? Lieben wir! Schau vorbei & genieße:

Freitags & samstags: Bio-Genussbuffet 18 - 20 Uhr - immer anders, immer gut!  
sonntags: Kikeriki-Frühstück 8 - 11 Uhr; Langschläfer-Frühstück 11 - 14 Uhr  
und zum Abschluss: Kaffee und Kuchen 15 - 17 Uhr

**Und sonst passiert am LindenGut in Dipperz noch folgendes:**

- 12.-21.06. Hessestag: wir sind am Theresienhof zu finden -schau vorbei!
- 17.6. Einführung in die rhythmische Einreibung - buche Dir Deine Auszeit!
- 9.7. Weinprobe mit Winzer Müller - genieße bio-Weine & lerne dazu!

weitere Infos & Anmeldung



**LindenGut**  
Kohlgründer Weg 1  
36160 Dipperz  
Tel. 06657/981-0  
[www.linden-gut.eu](http://www.linden-gut.eu)





# Hahner

Schöner einkaufen mit [www.edeka-hahner.de](http://www.edeka-hahner.de)



Hahner's Verbrauchermarkt KG · Künzell  
Eisenacher Str. 1-3 · Telefon 0661-934120

mit Fischtheke **Öffnungszeiten:**  
Mo. bis Sa. von 8.00 bis 20.00 Uhr  
Maximilian Hahner e.K. · Marienstr. 2  
36157 Ebersburg-Weyhers · Telefon 06656-9114544  
**Öffnungszeiten:**  
Mo. bis Sa. von 7.30 bis 20.00 Uhr



## Mega-Preisparade bei EDEKA Hahner!

Mit uns können Sie rechnen und sparen!

<b>Kühne Grillsauce</b> versch. Sorten, 250 ml, (1 l = 3.96), je Flasche  <b>MEGA- PREISKRÄCHER</b> <b>0.99</b>	<b>Kühne Senf</b> versch. Sorten, 250 ml, (1 l = 4.44), je Squeeze-Flasche  <b>MEGA- PREISKRÄCHER</b> <b>1.11</b>	<b>DeBeukelaer Prinzen Rolle</b> versch. Sorten, 400 g + 50 g gratis = 450 g, (1 kg = 3.31) je Rolle  Sie sparen 40%! <b>MEGA- PREISKRÄCHER</b> <b>1.49</b>	<b>Chip Red Paprika Chips</b> 150 g + 25 g gratis = 175 g, (1 kg = 6.11), Packung  <b>MEGA- PREISKRÄCHER</b> <b>1.07</b>	<b>Jack Daniel's Tennessee Whiskey</b> 0,7 l, (1 l = 22.06), Flasche  <b>MEGA- PREISKRÄCHER</b> <b>15.44</b>
---	---	--	--	--

<b>Rila - Die Genussentdecker!</b> <b>Liakada Aivar</b> versch. Sorten, 370 g, (1 kg = 6.73), je Glas  <b>MEGA- PREISKRÄCHER</b> <b>2.49</b>	<b>Liakada Kritharaki Nudeln</b> 500 g, (1 kg = 2.98), Packung  <b>MEGA- PREISKRÄCHER</b> <b>1.49</b>	<b>Köln Haferflocken</b> Blütenzart oder Kernig, 500 g, (1 kg = 2.14), je Packung  <b>MEGA- PREISKRÄCHER</b> <b>1.07</b>	<b>Canon Kopierpapier</b> 500 Blatt, Packung  <b>MEGA- PREISKRÄCHER</b> <b>3.55</b>	<b>Henkell Sekt</b> versch. Sorten, 0,75 l, (1 l = 5.32), je Flasche  <b>MEGA- PREISKRÄCHER</b> <b>3.99</b>
---	---	--	---	---

*Frisch aus unserer Kuepers-Bäckerei!*

**Weltmeisterbrot**  
750 g, (1 kg = 1.85), Laib

**Preiskracher!**  
**1.39**

Abb. ähnlich

*Aus unserer Fleischermeister-Fachabteilung:*

*Besonders gut, weil aus eigener Herstellung!*

**Hahners Frisches Schweinemett**  
laufend frisch, 100 g

**Preiskracher!**  
**0.69**

*Besonders gut, weil aus eigener Herstellung!*

**Hahners Schwartenmagen**  
ausgezeichnete Qualität, frisch aus dem Rauch, 100 g

**Preiskracher!**  
**1.49**

**Sommersalami**  
nach Cervelat-Art, 100 g

**Preiskracher!**  
**1.49**

*Aus unserer Käse-Fachabteilung:*

**Castello Höhlenkäse**  
aromatisch im Geschmack, 48 % Fett i. Tr., 100 g

**MEGA- PREISKRÄCHER**  
**1.49**

**Super-Preise aus unserem Getränkemarkt - Mehrweg - Die bessere Alternative!**

<b>Krombacher Pils</b> 20 x 0,5/24 x 0,33-l-Mehrweg-Fl., (1 l = 1.18/1.49), je Kiste  <b>MEGA- PREISKRÄCHER</b> <b>11.77</b> <small>zzgl. 3.10/3.42 Pf.</small>	<b>Rhönspudrel Mineralwasser</b> versch. Sorten, 12 x 0,7-l-Mehrweg-Fl., (1 l = -.57), je Kiste  <b>Preiskracher!</b> <b>4.79</b> <small>zzgl. 3.30 Pf.</small>	<b>Silberpfeil Energy Drink</b> versch. Sorten, 0,33 l, (1 l = 2.33), koffeinhaltig, je Einwegpfand-Dose  <b>NEU im Sortiment</b> <b>Preiskracher!</b> <b>0.77</b> <small>zzgl. -.25 Pf.</small>
--	--	--

*Ab Donnerstag die Mega-Wochenend-Kracher:*

<b>3 Glocken Genuss Pur Nudeln</b> versch. Ausformungen, 500 g, (1 kg = 1.98), je Packung  <b>MEGA- PREISKRÄCHER</b> <b>0.99</b>	<b>Melitta Kaffee</b> versch. Sorten, 500 g, (1 kg = 13.54), je Packung  <b>MEGA- PREISKRÄCHER</b> <b>6.77</b>
--	--