



Das Thüringer Freilichtmuseum Hohenfelden im Winter

Foto: Franziska Zschäck

## Liebe Mitbürgerinnen und Mitbürger,

die Sonne strahlte vom blauen Himmel, es war eiskalt und die Weihnachtsmärkte lockten übers Wochenende unzählige Besucher. Die Parkhäuser der Städte waren belegt, lange Autoschlangen davor zeigten die hohe Besucherdichte.

In den Dörfern wurden viele kleinere Weihnachtsmärkte angeboten, auch hier wurde allenthalben von gutem Zuspruch berichtet. Mancherorts wurden Weihnachtselben gesichtet, Rentier-Haarreifen und andere Kostümierungen signalisierten eine frohe Zeit. In den Gärten leuchten die Lichterketten, Sterne und Schwibbögen in den Fenstern und zeigen zwischen modisch und traditionell, dass den Bewohnern adventlich zumute ist.

Also alles gut? Die Welt ist in Unruhe, aber um das auszuhalten, braucht es Orte der Begegnung, Räume der Besinnlichkeit und auch der guten Laune, des gemeinsamen Singens, des fröhlichen Miteinanders. Man braucht die Gespräche zwischen Nachbarn, ob mit oder ohne Glühwein. Man braucht die Vorfreude auf Weihnachten und den Geruch von frisch gebackenen Plätzchen, den Duft von Tannengrün und Räuchermännchen. Genießen Sie diese Tage der Erwartung, die kindliche Ungeduld, wie lange dauert es denn noch?

Und wenn es dann Weihnachten ist, lassen Sie alle fünf gerade sein, kommen Sie zur Ruhe und versuchen Sie, das Gute zu sehen, das uns umgibt. Es gibt Schönes und Gutes im Großen wie im Kleinen, halten Sie es fest und nehmen Sie es wichtig. Wenn man genau prüft, ist das Gute meist nicht mit Geld zu kaufen, sondern mit menschlichen Begegnungen verknüpft. Das ist es, was wir festhalten sollten.

Ich möchte an dieser Stelle wieder ausdrücklich allen danken, die an den Feiertagen arbeiten, um anderen zu helfen, den Pflegern und Ärzten, den Feuerwehren, der Polizei und den Rettungsdiensten.

Ich wünsche Ihnen allen ein gesegnetes Weihnachtsfest, ein Weihnachtswunder für die Kranken oder Einsamen und einen guten Rutsch ins neue Jahr,

Ihre Landrätin

### DAS ERWARTET SIE IN DIESER AUSGABE:

#### Amtlicher Teil

1. Satzung zur Änderung der Satzung des Kreises Weimarer Land über die Erhebung von Verwaltungsgebühren (Allgemeine Verwaltungskostensatzung)  
► Seite 4

Bekanntmachungen der Apoldaer Wasser GmbH und des Abwasserzweckverbandes Apolda  
► Seite 4

Zweckvereinbarung zur Übertragung der Aufgabe „Bereitstellung der erforderlichen Plätze in Kindertageseinrichtungen“ auf die Verwaltungsgemeinschaft Kranichfeld 2024 vom 15.10.2024  
► Seite 6

Bekanntmachungen der Unteren Immissionsschutzbehörde  
► Seite 10

#### Nichtamtlicher Teil

Entsorgungskalender 2025  
► Seite 13-29

Buchvorstellung  
► Seite 31

### HINWEIS IN EIGENER SACHE

Alle hier veröffentlichten amtlichen Bekanntmachungen erfolgen gemäß § 27 a des Thüringer Verwaltungsverfahrensgesetzes gleichlautend auch auf der Internet-Präsenz des Kreises Weimarer Land [www.weimarerland.de](http://www.weimarerland.de) mittels der elektronisch einsehbaren Version dieses Amtsblattes.

► Nächste Ausgabe: 29.01.2025

## TERMINE

22.01.2025 Bau- und Vergabeausschuss

Die Tagesordnungen öffentlicher Sitzungen stehen Ihnen zum jeweiligen Zeitpunkt im Bürger- und Ratsinformationssystem zur Verfügung.

## Gemeinsame Vorstellung des Jahresprogramm 2025 für das Kunsthaus Apolda Avantgarde und das „Museum auf Zeit“

Es war ein erfolgreiches Ausstellungsjahr 2024. Zum einen für das Kunsthaus, das mit seinen Ausstellungen „Rembrandt“, „Meret Oppenheim“ und „Spitzweg“ bis Ende November bereits 34.169 Besucher nach Apolda gelenkt hat und zum anderen für das neu eröffnete „Museum auf Zeit“/GlockenstadtMuseum Apolda im Eiermannbau.

Auch das Ausstellungs-jahr 2025 verspricht alles andere als langweilig zu werden. Jeweils drei großartige Ausstellungen die unterschiedlicher nicht sein können, haben die Veranstalter – Kreis Weimarer Land, Kunstverein Apolda Avantgarde



e. V. und die Kreisstadt Apolda im neuen Jahresprogramm angekündigt. Matthias Ameis (Leiter des Amtes für Wirtschaft, Kultur und Tourismus, links im Bild), Olaf Müller (Bürgermeister der Stadt Apolda 2. v. l.), Hans Jürgen Giese (Geschäftsführer Kunstverein Apolda Avantgarde e. V.) und Klemens Petukat (Leiter des "Museums auf Zeit"/GlockenstadtMuseum Apolda) freuen sich auf die hochwertigen Ausstellungen und die erneute Chance, Kunstinteressierte aus ganz Deutschland auf Apolda aufmerksam zu machen.

### Kunsthaus Apolda Avantgarde

**Salvador Dali „Biblia Sacra“**, 12.01.-11.05.2025

**Pablo Picasso und Jean Cocteau - Eine Künstlerfreundschaft**, 25.05.- 24.08.2025

**Paris – Metropole des Entertainments** – Chéret, Mucha, Toulouse-Lautrec und die Plakatkunst um 1900, 07.09.-14.12.2025

### „Museum auf Zeit“/GlockenstadtMuseum Apolda

**Walter Agatha (1914-2001)** – Bewegtes und bewegendes Leben, 16.02.-11.05.2025

**Museum macht Schule**, 27.06.-20.09.2025

**Weihnachtsausstellung** – Besinnlichkeit für Groß und Klein, 23.11.2025-11.01.2026

## Keine Gesundheitsausweise am 2. Januar 2025

Das Gesundheitsamt Weimarer Land stellt am 02.01.2025 keine Gesundheitsausweise bzw. Hygienepässe aus.

Wir bitten um Verständnis und Beachtung.

### Landratsamt Weimarer Land

Bahnhofstraße 28, 99510 Apolda

Telefon: 03644 540-0

Fax: 03644 540-850

E-Mail:

post.landratsamt@weimarerland.de

Internet: www.weimarerland.de

#### Öffnungszeiten

Montag mit Termin

Dienstag mit Termin

Mittwoch

mit Termin (Zahlungen am Automaten möglich)

Donnerstag

09.00 Uhr bis 12.00 Uhr und 13.30 Uhr bis 18.00 Uhr (Führerscheinstelle, Kfz-Zulassungsbehörde, Ausländerbehörde nur mit Termin)

Freitag

mit Termin (Zahlungen am Automaten möglich)

Die Kreiswerke Weimarer Land informieren

## WO ENTSORGE ICH WAS?

### ABFALLKALENDER 2025

Liebe Bürgerinnen und Bürger des Weimarer Landes,

den neuen Entsorgungskalender 2025 finden Sie im Innenteil des Ihnen vorliegenden Amtsblattes des Kreises Weimarer Land.

Der Kalender gibt Informationen über die Entsorgungstermine für Hausmüll, Altpapier und der Gelben Tonne, sowie weitere Hinweise zu Schadstoffsammlungen, Sperrmüll, Altglas und Elektrogeräte etc.

Die Abholtermine und aktuelle Nachrichten zur „Müllabfuhr“ erhalten Sie noch einfacher mit der kostenlosen MüllAPP – kennen Sie nicht?

ANDROID

[https://play.google.com/store/apps/details?id=de.patrick\\_hesse.muellabfuhr&hl=de](https://play.google.com/store/apps/details?id=de.patrick_hesse.muellabfuhr&hl=de)

iOS (Apple)

<https://apps.apple.com/de/app/muellabfuhr/id1363703581>

Sie können den Abfallkalender 2025 auch ausdrucken unter:

<https://weimarerland.de/de/kreiswerkeneu.html> --> DOKUMENTE

Oder Sie nutzen das online-Portal

<https://portal.muellabfuhr-deutschland.de/weimarer-land>

Zum Jahresende möchten wir uns bei Ihnen für die Zusammenarbeit und Ihre Unterstützung für unsere Müllwerker und Teams der Kreiswerke und der Entsorgungsgesellschaft bedanken – gemeinsam für unser Weimarer Land!

Wir wünschen Ihnen eine frohe und besinnliche Weihnachtszeit, genießen Sie die Feiertage mit Ihren Lieben, Verwandten und Freunden.

Kommen Sie gut ins und durch das neue Jahr 2025!

### Ihre Kreiswerke und EGW

**im Namen aller Mitarbeiterinnen und Mitarbeiter**

Für Rückfragen stehen die Kreiswerke zur Verfügung unter:

[post.kreiswerke@weimarerland.de](mailto:post.kreiswerke@weimarerland.de) oder Telefon: 03644/540-680

**Gerhardt  
Werkleiter**

### Achtung bitte beachten!

**Das Landratsamt Weimarer Land bleibt vom 27.12.2024 bis 01.01.2025 geschlossen.**

**Ab 02.01.2025 ist die Behörde wieder erreichbar.**

### Das Thüringer Freilichtmuseum Hohenfelden blickt auf ein sehr erfolgreiches Jahr 2024 zurück.



Foto: TFMH Franziska Zschäck

Mit mehr als 31.000 kleinen und großen Besucherinnen und Besuchern kamen so viele Gäste wie noch nie innerhalb einer Museumssaison nach Hohenfelden.

Besonders die beiden neu eröffneten Häuser erwiesen sich als Publikumsmagneten. Mit dem Haus aus Abtsbessingen von 1550/1594 (das Fachwerkhaus links im Bild) wurde eines der ältesten ländlichen Häuser Thüringens vor dem Abriss gerettet werden. Nunmehr können die Museumsgäste dort auf eine Zeitreise ins 16. Jahrhundert gehen. Das Dach des Hauses ist mit Stroh gedeckt, was einmalig im Freistaat ist.

Das Haus aus Heinersdorf (im vorderen Teil des Bildes oben) ist ein Blockhaus, das ursprünglich nur 300 m vor der deutsch-deutschen Grenze stand. Im

Erdgeschoss erinnerte eine Dauerausstellung an das Schicksal der Menschen, die 1952 und 1961 aus dem Grenzgebiet zwangsausgesiedelt wurden.

Zahlreiche Schulklassen kamen ins Museum, um bei Führungen oder museumspädagogischen Projekten zu erleben, wie ihre Altersgenossen früher lebten, wie zu Zeiten der Großeltern gebaut wurde und vieles andere mehr. Insgesamt waren rund 5.000 Kinder zu Besuch im Museum. Besonderen Anklang fand dabei bei den Familien der erstmals veranstaltete „Maus-Tag“, an dem die Gäste nicht nur dem Museumsimker über die Schulter schauen konnten, sondern sich selbst beim Basteln von Kressetöpfen, beim Buttern oder an der Windfege ausprobieren konnten.

#### Neubau des Eingangsgebäudes geht voran

Den Startschuss für den Neubau des Eingangsgebäudes am Eichenberg des Thüringer Freilichtmuseums Hohenfelden gaben am 7. April 2024 mit einem Spatenstich, Landrätin Christiane Schmidt-Rose, Museumsleiterin Franziska Zschäck, der Vorsitzende des Fördervereins Thüringer Freilichtmuseum Hohenfelden e. V., Achim Ramm und Nils Havelmann als Architekt des Projektes.

Nach einem halben Jahr Bauzeit liegen die Arbeiten gut im Plan. Der Rohbau (unteres Bild) ist fast abgeschlossen. Die Holzarbeiten beginnen demnächst.

Das Gebäude am Eichenberg dient zum einen als Informations- und Erlebniszentrum und zum anderen als Eingangstor in eine Welt, in der das Erbe unserer Vorfahren ins Bewusstsein gerückt wird.

Das einstöckige Holzrahmengebäude wird nach modernsten Vorgaben errichtet. Natürlich wird auf Nachhaltigkeit großer Wert gelegt. Es wird ein Gründach aufgebracht und das Haus mit einer Solaranlage ausgestattet. Die Fertigstellung ist zum Saisonbeginn 2026 geplant.

Dank an den Freistaat Thüringen, der uns hierbei finanziell unterstützt.

Seit über 40 Jahren erzählen wir in Hohenfelden eine Erfolgsgeschichte. Das Thüringer Freilichtmuseum Hohenfelden ist das einzige seiner Art in Zentralthüringen und erlaubt einen fantastischen Einblick in das Leben und Wirken unserer Ahnen. In einer großen Zahl historischer Museumsgebäude aus dem 17. bis 20. Jahrhundert sind wir stetig gewachsen.



Foto: Michael Jedamzik

Kreis Weimarer Land

### 1. Satzung zur Änderung der Satzung des Kreises Weimarer Land über die Erhebung von Verwaltungsgebühren (Allgemeine Verwaltungskostensatzung)

Aufgrund § 98 der Thüringer Kommunalordnung (ThürKO) i. d. F. der Bekanntmachung vom 28. Januar 2003 (GVBl. S. 41), zuletzt geändert durch Art. 33 Thüringer Gesetz zur Änderung verwaltungsrechtlicher Vorschriften im Jahr 2024 vom 02.07.2024 (GVBl. S. 277) und §§ 1, 2, 10 des Thüringer Kommunalabgabengesetzes (ThürKAG) i. d. F. der Bekanntmachung vom 19. September 2000 (GVBl. S. 301), zuletzt geändert durch Artikel 32 des Gesetzes vom 2. Juli 2024 (GVBl. S. 277, 288) erlässt der Kreistag Weimarer Land folgende 1. Satzung zur Änderung der Satzung Allgemeine Verwaltungskostensatzung für den Kreis Weimarer Land:

#### § 1

Gemäß § 11 Abs. 5 ThürKAG wird zur Erhebung von Verwaltungsgebühren für öffentliche Leistungen im eigenen Wirkungskreis des Kreises Weimarer Land das Thüringer Verwaltungskostengesetz (ThürVwKostG) und die Thüringer Allgemeine Verwaltungskostenordnung (ThürAllgVwKostO) nebst dem dort als An-

lage beigefügten Allgemeinen Verwaltungskostenverzeichnis in der jeweils geltenden Fassung für anwendbar erklärt. Das Verwaltungskostenverzeichnis der Thüringer Verwaltungskostenordnung für den Geschäftsbereich des Ministeriums für Bildung, Jugend und Sport (ThürVwKostOMBJS) wird für anwendbar erklärt.

#### § 2

Die 1. Satzung zur Änderung der Satzung des Kreises Weimarer Land über die Erhebung von Verwaltungsgebühren (Allgemeine Verwaltungskostensatzung) tritt am Tag nach ihrer Bekanntmachung in Kraft.

Apolda, 30.10.2024

**Schmidt-Rose  
Landrätin**

KS

Landratsamt Weimarer Land  
- Kommunalaufsicht -

Die 6. Änderung der Verbandssatzung des Abwasserzweckverbandes Apolda wurde mit Schreiben des Landratsamtes Weimarer Land vom 26.11.2024 rechtsaufsichtlich gemäß § 42 Abs. 2 des Thüringer Gesetzes über die kommunale Gemeinschaftsarbeit (ThürKGG) eingangsbestätigt. Nachfolgend wird diese Satzung gemäß § 42 Abs. 3 ThürKGG bekannt gemacht.

Hinweis: Gemäß § 27 a ThürVwVfG wird zudem auf die Veröffentlichung der Bekanntmachung auf der Homepage des Landratsamtes (<http://www.weimarerland.de/landratsamt>) unter der Rubrik Amtsblatt (Nummer 08/2024) hingewiesen.

Apolda, 29.11.2024

**Haubold, Amtsleiter**



### 6. Änderungssatzung des Abwasserzweckverbandes Apolda (AZVA) zur Verbandssatzung vom 15.04.2014, 1. Änderung vom 06.11.2018, 2. Änderung 16.09.2019, 3. Änderung vom 26.11.2020, 4. Änderung vom 22.12.2022, 5. Änderung vom 17.11.2023

Auf der Grundlage der § 20 (Abs. 2) des Thüringer Gesetzes über die kommunale Gemeinschaftsarbeit (ThürKGG) vom 10.10.2001 erlässt der AZVA folgende Satzung:

#### Artikel 1

Die Verbandssatzung des AZVA vom 15.04.2014, (veröffentlicht im Amtsblatt des Landkreises Weimarer Land Nr. 03/2014), 1. Änderung vom 06.11.2018 (veröffentlicht im Amtsblatt des Landkreises Weimarer Land Nr. 8/2018), 2. Änderung vom 16.09.2019 (veröffentlicht im Amtsblatt des Landkreises Weimarer Land Nr. 07/2019); 3. Änderungssatzung vom 26.11.2020 (veröffentlicht im Amtsblatt des Landkreises Weimarer Land Nr. 08/2020); 4. Änderungssatzung vom 22.12.2022 (veröffentlicht im Amtsblatt des Landkreises Weimarer Land Nr. 1/2023); 5. Änderungssatzung vom 17.11.2023 (veröffentlicht im Amtsblatt des Landkreises Weimarer Land vom 20.12.2023) wird wie folgt geändert.

#### § 13 - Neufassung - Öffentliche Bekanntmachung

(1) Die öffentliche Bekanntmachung von Satzungen des Abwasserzweckverbandes Apolda erfolgt durch Veröffentlichung in einer elektronischen Ausgabe des Amtsblattes des Abwas-

serzweckverbandes Apolda. Die elektronischen Ausgaben des Amtsblattes werden auf der Internetseite [www.wasserapolda.de](http://www.wasserapolda.de) bereitgestellt und sind während der allgemeinen Öffnungszeiten bei dem Abwasserzweckverband Apolda kostenfrei einsehbar und gegen Kostenerstattung als Ausdruck erhältlich.

(2) Die öffentliche Bekanntmachung von Zeit, Ort und Tagesordnung öffentlicher Verbandsversammlungen erfolgt entsprechend den Regelungen des Abs. 1.

(3) Sonstige öffentliche Bekanntmachungen erfolgen entsprechend den Regelungen des Abs. 1.

#### Artikel 2

Diese Satzung tritt am 01.01.2025 in Kraft.

Apolda, 28.11.2024

**gez. Olaf Müller  
Vorsitzender des  
Abwasserzweckverbandes Apolda**

(Siegel)

## Haushaltssatzung des Abwasserzweckverbandes Apolda für 2025

Die von der Verbandsversammlung des Abwasserzweckverbandes Apolda vom 18.11.2024 beschlossene Haushaltssatzung für 2025 wurde in der nachstehend veröffentlichten Fassung mit Schreiben der Kommunalaufsicht vom 28.11.2024 genehmigt und wird hiermit bekanntgegeben.

### Haushaltssatzung des Abwasserzweckverbandes Apolda für das Haushaltsjahr 2025

Aufgrund des § 36 des Gesetzes über die kommunale Gemeinschaftsarbeit (ThürKGG) in der Fassung der Bekanntmachung vom 23.07.2013 (GVBl. S. 194, 201), der §§ 52a ff. der Thüringer Kommunalordnung (ThürKO) in der Fassung der Neubekanntmachung vom 23.03.2021 (GVBl. S. 87) und der §§ 5 ff. der Thüringer Eigenbetriebsverordnung (ThürEBV) in der Fassung vom 17.11.2020 (GVBl. S. 565) erlässt der Abwasserzweckverband Apolda folgende Haushaltssatzung:

#### § 1

Der als Anlage beigefügte Wirtschaftsplan für das Haushaltsjahr 2025 wird hiermit festgesetzt.

Er schließt im **Erfolgsplan** in den Erträgen mit

**7.159.104 €**

und in den Aufwendungen mit

**6.659.104 €**

nachrichtlich Eigenkapitalverzinsung

**500.000 €**

und im **Vermögensplan** in den Einnahmen mit

**5.720.666 €**

und in den Ausgaben mit

**5.720.666 €** ab.

#### § 2

Kredite werden nicht aufgenommen.

#### § 3

Verpflichtungsermächtigungen im Vermögensplan werden nicht festgesetzt.

#### § 4

Umlagen gemäß § 14 der Verbandssatzung werden nicht erhoben.

#### § 5

Der Höchstbetrag der Kassenkredite zur rechtzeitigen Leistung von Ausgaben nach dem Wirtschaftsplan wird auf 500.000 € festgesetzt.

#### § 6

Es erfolgt eine Verzinsung des Eigenkapitals und Einstellung in die Gewinnrücklage zur Finanzierung von Investitionen.

#### § 7

Diese Haushaltssatzung tritt mit dem 01.01.2025 in Kraft.

Apolda, 29.11.2024

**gez. Olaf Müller**

(Siegel)

**Vorsitzender Abwasserzweckverband Apolda**

## AMTLICHE BEKANNTMACHUNGEN

Landratsamt Weimarer Land  
Umweltamt - Untere Immissionsschutzbehörde

### Bekanntmachung

Die Firma Meridian Neue Energien GmbH, Johann-Wendel-Straße 22, 98529 Suhl, hat auf Grund des § 19 Bundes-Immissionsschutzgesetz (BImSchG) einen Antrag auf die Errichtung und den Betrieb von

#### 3 Windkraftanlagen mit einer Gesamthöhe von mehr als 50 m

auf folgenden Grundstücken:

Gemarkung Göttern Flur 4, Flurstücke 275, 648,  
Gemarkung Göttern Flur 4, Flurstücke 304, 305, 306, 307,  
Gemarkung Göttern Flur 3 Flurstücke 219/21, 219/22

gestellt.

Antragsgegenstand sind 3 Windenergieanlagen des Typs Vestas V 162-6.2 mit einer Nabenhöhe von 169 m, einem Rotordurchmesser von 162 m und einer Nennleistung von 6,2 MW.

Das Vorhaben bedarf einer immissionsschutzrechtlichen Genehmigung nach § 19 BImSchG i. V. m. der Nr. 1.6.2 des Anhangs zur 4. BImSchV.

Bei den beantragten Anlagen handelt es sich um ein Vorhaben nach § 7 Abs. 1 des Gesetzes über die Umweltverträglichkeitsprüfung (UVPG) i. V. m. Ziffer 1.6.2 Spalte 2 der Anlage 1 des Anhanges zum UVPG, für das eine allgemeine Vorprüfung des Einzelfalls durchzuführen ist. Für dieses Vorhaben wurde eine allgemeine Einzelfalluntersuchung erstellt (Teil der Antragsunterlagen).

Gemäß § 5 Abs. 2 S. 1 UVPG wird bekannt gegeben:

Aufgrund der allgemeinen Vorprüfung des Einzelfalls gemäß § 7 Absatz 1 des UVPG wird unter Berücksichtigung der Kriterien in Anlage 3 zum UVPG festgestellt, dass mit dem geplanten Vorhaben keine erheblichen nachteiligen Umweltauswirkungen verbunden sind und somit keine Verpflichtung zur Durchführung einer Umweltverträglichkeitsprüfung besteht.

Die wesentlichen Gründe unter Berücksichtigung der jeweils einschlägigen Kriterien für die Entscheidung sind nachfolgend aufgeführt:

- Der Windpark ist innerhalb des Vorranggebiets W-17 (gemäß dem 2. Entwurf des Sachlichen Teilplans Windenergie Mittelthüringen) geplant.
- Die Immissionsrichtwerte für Schall und Schatten für die im Umfeld befindlichen Immissionsorte (Wohnbebauung) können eingehalten werden.
- Natur- und wasserrechtlich geschützte Gebiete werden durch die räumlich begrenzten Auswirkungen nicht gefährdet bzw. sind nicht betroffen.
- FFH- und Vogelschutzgebiete befinden sich im näheren Umfeld des Vorhabens. Im Rahmen der durchgeführten Verträglichkeitsprüfung wurde festgestellt, dass keine Beeinträchtigungen der Schutzgebiete zu erwarten sind.
- Geschützte Tierarten werden durch Maßnahmen wie Baufeldfreimachung und Abschaltzeiten nicht erheblich beeinträchtigt.

- Mögliche subjektive Beeinträchtigungen des Landschaftsbildes werden durch die vorhandene Vorbelastung von 11 WEA, intensiv genutzter Ackerlandschaften, der vorhandenen Waldflächen, der Bundesautobahn A4 und der geringen Anzahl von hinzukommenden Anlagen (3 Stück) abgeschwächt.
- Die durch das Vorhaben verursachten Eingriffe in das Landschaftsbild sowie in den Naturhaushalt (Flächenversiegelungen) können durch Maßnahmen des Naturschutzes und der Landschaftspflege ausgeglichen oder ersetzt werden.

Es wird darauf hingewiesen, dass die Feststellung gemäß § 5 Abs. 3 UVPG nicht selbstständig anfechtbar ist. Die Entscheidungsgründe sind der Öffentlichkeit nach den Bestimmungen des Thüringer Umweltinformationsgesetzes (ThürUIG) im Landratsamt Weimarer Land, Umweltamt zugänglich.

Diese Bekanntmachung wird ebenfalls auf der Homepage des Landratsamtes Weimarer Land unter <http://www.weimarerland.de> veröffentlicht.

Apolda, 08.11.2024  
**Opitz, Amtsleiter**

## Bekanntmachungen der Apoldaer Wasser GmbH und des Abwasserzweckverbandes Apolda

### In der 73. Gesellschafterversammlung der Apoldaer Wasser GmbH vom 18.11.2024 wurden folgende Beschlüsse gefasst:

- 13/2024 Durchführung der gemeinsamen Sitzungen
- 14/2024 Feststellung ordnungsgemäße Ladung und Beschlussfähigkeit, Zustimmung zur Tagesordnung
- 15/2024 Zustimmung zum Protokoll der 72. Gesellschafterversammlung vom 26.08.2024
- 16/2024 Verzinsung des Eigenkapitals der Apoldaer Wasser GmbH
- 17/2024 Wirtschaftsplan 2025 - Apoldaer Wasser GmbH
- 18/2024 Preisliste Apoldaer Wasser GmbH 2025
- 19/2024 Bestellung Wirtschaftsprüfung 2024

### In der 73. Versammlungsversammlung des Abwasserzweckverbandes Apolda vom 18.11.2024 wurden folgende Beschlüsse gefasst:

- XVI/2024 Durchführung der gemeinsamen Sitzung/Versammlung
- XVII/2024 Feststellung ordnungsgemäße Ladung und Beschlussfähigkeit, Zustimmung zur Tagesordnung
- XVIII/2024 Zustimmung zum Protokoll der 72. Versammlungsversammlung vom 26.08.2024
- XIX/2024 Haushaltssatzung 2025 mit den dazugehörigen Anlagen - Wirtschaftsplan, Abwasserzweckverband Apolda
- XX/2024 Finanzplan 2024 - 2028
- XXI/2024 Finanzierung Fördervorhaben 2025 - Utenbach
- XXII/2024 Finanzierung Fördervorhaben 2025 - Liebstedt
- XXIII/2024 Finanzierung Fördervorhaben 2025 - Pfiffelbach
- XXIV/2024 Finanzierung Fördervorhaben 2025 - Umferstedt
- XXV/2024 Bestellung Wirtschaftsprüfung 2024 - AVZA

XXVI/2024 Änderungssatzung - 6. Änderung der Verbandsatzung des Abwasserzweckverbandes Apolda vom 15.04.2014

Die vollständigen Beschlüsse können während der Geschäftszeiten nach vorheriger schriftlicher Terminvereinbarung bei der Apoldaer Wasser GmbH, Königstraße 10-14, Zimmer 3.3. eingesehen werden.

### Wirtschaftsplanung 2025

Der Wirtschaftsplan (einschließlich Haushaltssatzung) für das Jahr 2025 liegt vom 06.01.2025 bis 24.01.2025 während der Geschäftszeiten bei der Apoldaer Wasser GmbH, Königstraße 10-14 im Zimmer 3.3. aus.

Die Haushaltssatzung des Abwasserzweckverbandes Apolda für das Jahr 2025 liegt gemäß § 57, Abs. 3 der Thüringer Kommunalordnung bis zur Entlastung der Beschlussfassung über die Jahresrechnung dieses Haushaltsjahres nach § 80, Abs. 3, Satz 1 Thüringer Kommunalordnung zur Einsichtnahme während der allgemeinen Geschäftszeiten wie o. g. in Apolda, Königstraße 10-14, Zimmer 3.3. aus.

Die nächsten Versammlungen des Abwasserzweckverbandes Apolda finden am Montag, dem 25.08.2025, 16.30 Uhr und am Montag, dem 17.11.2025, 16.30 Uhr jeweils im Versammlungsraum der Apoldaer Wasser GmbH, Königstraße 10-14, 99510 Apolda, statt.

Die Tagesordnungen liegen jeweils 2 Wochen vor Veranstaltung bei der Apoldaer Wasser GmbH in Apolda, Königstraße 10-14, Zimmer 3.3. aus und werden zusätzlich im Internet ([www.wasserapolda.de](http://www.wasserapolda.de)) veröffentlicht.

### Apoldaer Wasser GmbH Abwasserzweckverband Apolda

Landratsamt Weimarer Land  
- Kommunalaufsicht -

### Amtliche Bekanntmachung der Zweckvereinbarung zur Übertragung der Aufgabe „Bereitstellung der erforderlichen Plätze in Kindertageseinrichtungen auf die Verwaltungsgemeinschaft Kranichfeld“ zwischen der Verwaltungsgemeinschaft Kranichfeld und den Gemeinden Klettbach, Hohenfelden, Tonndorf, Nauendorf und Rittersdorf und der Stadt Kranichfeld sowie deren Genehmigung.

Die Verwaltungsgemeinschaft Kranichfeld hat die vorgenannte Zweckvereinbarung dem Landratsamt Weimarer Land zur Genehmigung vorgelegt. Das Landratsamt Weimarer Land hat antragsgemäß mit Bescheid vom 28.10.2024:

- 1.) die Zweckvereinbarung zur Übertragung der Aufgabe „Bereitstellung der erforderlichen Plätze in Kindertageseinrichtungen auf die Verwaltungsgemeinschaft Kranichfeld“ zwischen der Verwaltungsgemeinschaft Kranichfeld und den Gemeinden Klettbach, Hohenfelden, Tonndorf, Nauendorf und Rittersdorf und der Stadt Kranichfeld gemäß § 11 Abs. 2 ThürKGG und
- 2.) die Aufhebung der Zweckvereinbarung zur Übertragung der Aufgabe „Bereitstellung der erforderlichen Plätze in Kindertageseinrichtungen“ auf die Verwaltungsgemeinschaft Kranichfeld (bekannt gemacht im Amtsblatt Nr. 05/12 des Kreises Weimarer Land) gemäß § 13 Abs. 2 ThürKGG genehmigt.

Nachfolgend wird die Zweckvereinbarung zur Übertragung der Aufgabe „Bereitstellung der erforderlichen Plätze in Kindertageseinrichtungen auf die Verwaltungsgemeinschaft Kranichfeld“ gemäß § 12 Abs. 1 Satz 1 ThürKGG amtlich bekannt gemacht.

*Hinweis:*

*Gemäß § 27 a ThürVwVfG wird zudem auf die Veröffentlichung dieser Bekanntmachung auf der Homepage des Landratsamtes ([www.weimarerland.de](http://www.weimarerland.de)) unter der Rubrik Bürgerservice/Amtsblatt (Nummer 08/2024) hingewiesen.*

Apolda, 28.10.2024

**Haubold, Amtsleiter**

## **Zweckvereinbarung zur Übertragung der Aufgabe „Bereitstellung der erforderlichen Plätze in Kindertageseinrichtungen“ auf die Verwaltungsgemeinschaft Kranichfeld 2024 vom 15.10.2024**

Aufgrund des § 3 Abs. 2 Satz 3 des Thüringer Kindergartengesetz - ThürKigaG - vom 18. Dezember 2017 (GVBl. Nr. 276, 2017), zuletzt geändert durch Gesetz vom 2. Juli 2024 (GVBl. S. 202) i. V. m. § 47 Abs. 3 ThürKO in der Fassung der Bekanntmachung vom 28. Januar 2003 (GVBl. Nr. 2 S. 41) in der jeweils gültigen Fassung schließen

### **die Verwaltungsgemeinschaft Kranichfeld**

(als aufnehmende Körperschaft)

vertreten durch den Gemeinschaftsvorsitzenden

### **und die Gemeinden**

#### **Klettbach, Hohenfelden, Tonndorf, Nauendorf, Rittersdorf und die Stadt Kranichfeld**

(als abgebende Gemeinden)

vertreten durch deren Bürgermeister

folgende Zweckvereinbarung nach §§ 7 ff. des Gesetzes über die Kommunale Gemeinschaftsarbeit (ThürKGG) in der Fassung der Neubekanntmachung vom 10. Oktober 2001 (GVBl. S. 290), zuletzt geändert durch Artikel 5 des Gesetzes vom 23. Juli 2013 (GVBl. S. 194, 201), in der jeweils gültigen Fassung ab:

### **§ 1**

#### **Aufgaben**

(1) Die Verwaltungsgemeinschaft Kranichfeld übernimmt die Betreuung von Kindern ab dem ersten Lebensjahr bis zum Schuleintritt, die ihren Hauptwohnsitz in einer der abgebenden Gemeinden haben. Sie stellt die erforderlichen Plätze gem. §§ 3 Abs. 2 i. V. m. 20 Abs. 1 S. 2 ThürKigaG in einer Kindertageseinrichtung in ihrem Gebiet zur Verfügung. Für Kinder ab dem ersten Lebensjahr ist ein bedarfsgerechtes Angebot an Plätzen gemäß § 2 Abs. 1 S. 1 ThürKigaG vorzuhalten. Im Übrigen bestimmen sich die Aufgaben nach dem ThürKigaG und den zu seiner Ausformung erlassenen Rechtsverordnungen.

(2) Die Verwaltungsgemeinschaft Kranichfeld erlässt die zur Erfüllung der Aufgaben nach Abs. 1 notwendige Benutzerordnung / Benutzersatzung und Gebührenordnung/Gebührensatzung für das Gebiet der an der Vereinbarung beteiligten Gemeinden. Im Geltungsbereich der Satzungen bzw. Ordnungen trifft die Verwaltungsgemeinschaft Kranichfeld alle zu deren Durchführung erforderlichen Maßnahmen.

### **§ 2**

#### **Aufnahme**

(1) Die Kinder aller beteiligten Gemeinden sind gleichrangig in der Reihenfolge ihrer Anmeldung in den Kindertageseinrichtungen aufzunehmen. Die Anmeldung erfolgt durch die Erziehungsberechtigten in der jeweiligen Kindertagesstätte. Ein Rechtsanspruch auf einen bestimmten Kinderkrippen- bzw. Kindergartenplatz besteht nicht. Grundsätzlich wird eine wohnortnahe Betreuung angestrebt. Erheben mehrere Eltern Anspruch auf einen Platz in einer bestimmten Kindertageseinrichtung, wird über die Vergabe des Platzes grundsätzlich in nachstehender Reihenfolge entschieden:

a) Anmeldung eines Geschwisterkindes,

- b) Datum der Anmeldung,
- c) Zeitpunkt der gewünschten Inanspruchnahme und
- d) Berücksichtigung der Altersstruktur der aufnehmenden Gruppe.

(2) Kinder aus Gemeinden, die nicht an dieser Zweckvereinbarung beteiligt sind, können im Rahmen des Wunsch- und Wahlrechts nach § 5 ThürKigaG bzw. § 5 des Achten Buches Sozialgesetzbuch (SGB VIII) aufgenommen werden, soweit in der jeweiligen Kindertageseinrichtung noch Kapazitäten vorhanden sind und noch keine Warteliste besteht. Das Weitere zur Aufnahme von Kindern die nicht ihren Hauptwohnsitz bzw. gewöhnlichen Aufenthalt in einer an dieser Zweckvereinbarung beteiligten Gemeinde haben, regelt die Benutzerordnung oder Benutzungssatzung.

### **§ 3**

#### **Betreuung, Anhörung, Mitwirkung**

(1) Die Verwaltungsgemeinschaft Kranichfeld ist für die Kind- und fachgerechte Betreuung nach Maßgabe des Achten Buches Sozialgesetzbuch (SGB VIII) und des ThürKigaG sowie der hierauf beruhenden Verordnungen allein zuständig.

(2) Die abgebenden Gemeinden müssen vor allen wesentlichen Entscheidungen, welche die Einrichtungen und den Betrieb der jeweiligen Kindertagesstätte betreffen, gehört und das Einvernehmen hergestellt werden.

(3) Ein Einvernehmen hat bei nachfolgenden Entscheidungen zu erfolgen:

- a) bei Vorhaben gemäß § 7 Abs. 4, welche die Summe von 10.000,00 € je Kindertageseinrichtung übersteigen,
- b) bei Ausgaben im Sinne des § 7 Abs. 3 über 7.000,00 €,
- c) bei Abschluss eines Vertrages zur Übertragung einer Kindertageseinrichtung auf einen freien oder sonstigen Träger,
- d) bei Änderung der Elternbeiträge,
- e) bei der Bedarfsplanung im Sinne des § 20 ThürKigaG,
- f) bei Erlass der Benutzerordnung oder einer Satzung über die Benutzung der Kindertageseinrichtung/-en und
- g) bei Erlass der Entgeltordnung oder einer Satzung über die Erhebung von Gebühren für die Benutzung der Kindertageseinrichtungen (Elternbeiträge).

Bei personellen Entscheidungen ist die Herstellung des Einvernehmens mit der Gemeindevertreterin und dem Gemeindevertreter nach Satz 1 auf die abgebenden Gemeinden Klettbach, Hohenfelden, Tonndorf und Kranichfeld beschränkt. Kann ein Einvernehmen bei Personalangelegenheiten nicht hergestellt werden, findet § 29 Abs.3 der Thüringer Kommunalordnung - ThürKO - seine Anwendung. Das Einvernehmen kann im Nachgang hergestellt werden.

### **§ 4**

#### **Elternbeiträge, sonstige Einnahmen**

(1) Zur Deckung der Kosten des Betriebes der Kindertageseinrichtungen erhebt die Verwaltungsgemeinschaft Kranichfeld entsprechend den Regelungen des ThürKigaG und den zu seiner Ausformung erlassenen Rechtsverordnungen Elternbeiträge

# AMTLICHE BEKANNTMACHUNGEN

nach § 29 Abs. 1 ThürKigaG. Das Nähere regelt die Entgeltordnung oder Gebührensatzung.

(2) Die Festlegung und Einziehung der Elternbeiträge obliegt der Verwaltungsgemeinschaft Kranichfeld aufgrund der von ihr beschlossenen Entgeltordnung oder Gebührensatzung für Einrichtungen in kommunaler Trägerschaft. Soweit die Kindertageseinrichtung von einem Träger gemäß § 6 Abs. 1 Nr. 1, 3 oder 4 ThürKigaG betrieben wird, regelt die Verwaltungsgemeinschaft Kranichfeld die Höhe der Elternbeiträge nach § 29 Abs. 1 Satz 2 ThürKigaG im Einvernehmen mit dem Träger. Im Rahmen des Einvernehmens nach Satz 2 ist sicherzustellen, dass durch den Träger nach § 6 Abs. 1 Nr. 1, 3 oder 4 ThürKigaG dieselbe Ausgestaltung der Elternbeiträge erfolgt, wie bei den Kindertageseinrichtungen, welche durch die Verwaltungsgemeinschaft Kranichfeld betrieben werden.

(3) Spenden sollen nach Maßgabe des Spendenzwecks und im Benehmen mit der jeweiligen Leitung der Kindertageseinrichtung verwendet werden.

## § 5

### Finanzierung der ungedeckten Betriebskosten

(1) Die abgebenden Gemeinden erstatten der Verwaltungsgemeinschaft Kranichfeld die ungedeckten Betriebskosten nach § 6 Abs. 1 und 2 (Abschlussrechnung).

(2) Wurde die Betreuung der Kindertageseinrichtung auf einen Träger nach § 6 Abs. 2 Nr. 1, 3 oder 4 ThürKigaG übertragen, so richtet sich die Höhe des insgesamt durch die Gemeinden zu tragenden Zuschusses nach dem gesondert durch die Verwaltungsgemeinschaft Kranichfeld mit dem jeweiligen Träger nach den §§ 3 Abs. 3, 21 Abs. 4 ThürKigaG abgeschlossenen Vertrag zur Erstattung der ungedeckten Betriebskosten der Kindertageseinrichtung.

(3) Bis zur Vorlage der Abschlussrechnung nach § 6 Abs. 2 werden monatliche Abschlagszahlungen durch die abgebenden Gemeinden entrichtet. Die Höhe der Abschlagszahlung nach Satz 1 wird entsprechend den Regelungen zur Berechnung der ungedeckten Betriebskosten nach § 6 Abs. 1 und 2 ermittelt. Die Höhe der Abschlagszahlungen wird in der Haushaltssatzung der Verwaltungsgemeinschaft festgelegt. Die Abschlagszahlungen sind jeweils zum Ende eines Monats fällig. Ergibt sich nach Vorliegen der Abschlussrechnung nach § 6 Abs. 2, dass die gezahlten Abschlagszahlungen den insgesamt durch eine Gemeinde zu zahlenden Jahreszuschuss über- oder unterschreiten, erfolgt der Ausgleich bis zum 31. Dezember des Folgejahres.

## § 6

### Berechnung der ungedeckten Betriebskosten

(1) Die Höhe der ungedeckten Betriebskosten berechnet sich folgendermaßen:

laufende Nummer	Ausgabearten	Gruppe im Gruppierungsplan
1	Personalausgaben pädagogisches Fachpersonal	41- 47
2	Personalausgaben übriges Personal	41- 47
3	Unterhalt der Grundstücke und baulichen Anlagen, usw.	50
4	Geräte, Ausstattungs- und Ausrüstungsgegenstände sonstige Gebrauchsgegenstände	52
5	Mieten und Pachten	53
6	Bewirtschaftung der Grundstücke, baulichen Anlagen usw.	54

7	Besondere Aufwendungen für Bedienstete	56
8	Weitere Verwaltungs- und Betriebsausgaben	57-63
9	Steuern, Versicherungen, Schadensfälle	64
10	Geschäftsausgaben	65
11	Weitere allgemeine sächliche Ausgaben	66
12	Erstattungen von Ausgaben des Verwaltungshaushalts	67a)
13	Kalkulatorische Kosten	68
14	Ausgaben im Rahmen der Wahrnehmung des Wunsch- und Wahlrechts (Pauschale nach § 21 Abs. 5 ThürKigaG)	71

Abzuziehen sind die Einnahmen für die Kindertageseinrichtungen:

laufende Nummer	Einnahmearten	Gruppe im Gruppierungsplan
15	Elternbeiträge	11
16	Übernahme der Elternbeiträge durch das Jugendamt, die direkt an den/die Träger der Kindertageseinrichtungen gezahlt werden	11
17	Landesförderung	17
18	Spenden (sofern diese nicht für Investitionen zu verwenden sind)	17
19	Einnahmen aus der Betriebskostenspau schale bei Wahrnehmung des Wunsch- und Wahlrechtes nach § 5 ThürKigaG	17

(2) Die ungedeckten Betriebskosten nach Absatz 1 werden nach Vorliegen der Jahresrechnung ermittelt. Grundlage für die Verteilung der ungedeckten Betriebskosten nach Absatz 1 ist die Anzahl der Kinder zwischen dem vollendeten ersten Lebensjahr und vor Vollendung des 78. Lebensmonats die am Stichtag 31. Dezember des jeweils vorletzten Jahres in nach dem vom Landesamt für Statistik fortgeschriebenen Bevölkerungsstand in der jeweiligen Gemeinde gemeldet waren. Hiernach ist die nach Satz 2 ermittelte Kinderzahl mit den nach Absatz 1 durchschnittlich ermittelten ungedeckten Betriebskosten je Platz zu multiplizieren.

## § 7

### Investitionen und Erhaltungsaufwand

(1) Investitionen sind grundsätzlich alle Ausgaben für eine Kindertageseinrichtung, wenn hierdurch neues Sachvermögen geschaffen oder vorhandenes vermehrt wird. Die Abgrenzung zwischen Investitions- und Erhaltungsaufwand für bewegliches Anlagevermögen erfolgt nach Ziffer 2 der Anlage 4 der Verwaltungsvorschriften über die Haushaltssystematik - VV GemHaushaltssyst - vom 25.09.2017 in der jeweils gültigen Fassung.

(2) Die für Investitionen aufzubringenden Kosten werden nach Abzug von Investitionskostenzuschüssen und sonstigen Leistungen Dritter (z. B. Spenden, Fördermittel) durch die jeweilige Gemeinde in eigener Verantwortung erbracht.

(3) Investitionsausgaben in das bewegliche Anlagevermögen werden durch die Verwaltungsgemeinschaft Kranichfeld getragen und gehen in Form Abschreibungsaufwendungen in die kalkulatorischen Kosten und damit in die ungedeckten Betriebskosten nach § 6 Abs. 1 ein. Die Höhe der nach Satz 1 zu ermitteln-

den Abschreibungsaufwendungen beziehungsweise kalkulatorischen Kosten ergeben sich aus dem jährlich fortzuschreibenden Anlagennachweis gemäß § 76 Abs. 2 der Thüringer Gemeindehaushaltsverordnung (ThürGemHV). Bei der Ermittlung der kalkulatorischen Kosten nach Satz 1 sind Zuschüsse oder sonstige Leistungen Dritter (z.B. Spenden, Fördermittel) mindernd zu berücksichtigen.

(4) Erhaltungsaufwand sind grundsätzlich alle Ausgaben, die der Erhaltung der Sache dienen und keine erhebliche Veränderung (keine erhebliche Werterhöhung) der Sache zur Folge haben. Die Ausgaben für den Erhaltungsaufwand (z.B. Instandsetzungs- und Reparaturkosten) werden durch die Verwaltungsgemeinschaft Kranichfeld getragen und gehen in die Betriebskosten ein.

## § 8

### Betriebsübernahme durch einen freien gemeinnützigen Träger

Die Beteiligten dieser Zweckvereinbarung sind sich darüber einig, dass der Betrieb einer Kindertageseinrichtung auf einen freien gemeinnützigen oder einen sonstigen Träger nach § 6 Abs. 1 Nr. 1, 3 oder 4 ThürKigaG übertragen werden kann. Dazu ist zwischen der Verwaltungsgemeinschaft Kranichfeld und dem jeweiligen Träger ein schriftlicher Übernahmevertrag abzuschließen, der die Bestimmungen des ThürKigaG, die insoweit ergangenen Ausführungsvorschriften und Verwaltungsrichtlinien sowie die Regelungen dieser Zweckvereinbarung entsprechend beachtet.

## § 9

### Kündigung und Auseinandersetzung

(1) Die Zweckvereinbarung ist von jedem Vertragspartner bis zum 01.07. eines Jahres zum Ende des übernächsten Jahres ordentlich kündbar.

(2) Kommt ein Vertragspartner den ihm obliegenden Verpflichtungen aus dieser Zweckvereinbarung trotz Mahnung nicht nach, hat der andere Vertragspartner das Recht, den Vertrag außerordentlich zu kündigen.

(3) Wird die Zweckvereinbarung aufgehoben, so haben die Beteiligten eine Auseinandersetzung anzustreben. § 13 ThürKGG gilt entsprechend.

## § 10

### Streitigkeiten

Können Meinungsverschiedenheiten unter den Beteiligten nicht gütlich bereinigt werden, so ist die für die Verwaltungsgemeinschaft Kranichfeld nach § 118 Abs. 1 ThürKO zuständige Rechtsaufsichtsbehörden zur Schlichtung anzurufen.

## § 11

### Inkrafttreten

(1) Die Zweckvereinbarung tritt am 1. Januar 2025 in Kraft. Gleichzeitig tritt die Zweckvereinbarung zur Übertragung der Aufgabe „Bereitstellung der erforderlichen Plätze in Kindertageseinrichtungen“ auf die Verwaltungsgemeinschaft Kranichfeld vom 18. August 2012 (Bekanntmachung im Amtsblatt des Landkreises Weimarer Land Nr. 05/12) in der Fassung ihrer letzten Änderung außer Kraft.

(2) Änderungen und Nebenabreden sind jeweils schriftlich zu vereinbaren.

Kranichfeld, 16.10.2024 (Siegel)  
Ort, Datum

**Fred Menge**  
Vorsitzender  
der VG Kranichfeld

15.10.2024 (Siegel)  
Ort, Datum

**Jörg Bauer**  
Bürgermeister  
der Stadt Kranichfeld

Klettbach, 16.10.2024 (Siegel)  
Ort, Datum

**Franziska Hildebrandt**  
Bürgermeisterin  
der Gemeinde Klettbach

15.10.2024 (Siegel)  
Ort, Datum

**Tony Röser**  
Bürgermeister  
der Gemeinde Tonndorf

15.10.2024 (Siegel)  
Ort, Datum

**Marek Heusinger**  
Bürgermeister  
der Gemeinde Nauendorf

15.10.2024 (Siegel)  
Ort, Datum

**Thomas Morche**  
Bürgermeister  
der Gemeinde Hohenfelden

15.10.2024 (Siegel)  
Ort, Datum

**Ellen Huschke**  
Bürgermeisterin  
der Gemeinde Rittersdorf

Landratsamt Weimarer Land  
- Kommunalaufsicht -

## Amtliche Bekanntmachung der Zweckvereinbarung zur Übertragung der Aufgabe des Brandschutzes und der allgemeinen Hilfe der Gemeinden Umpferstedt und Frankendorf sowie deren Genehmigung

Die Gemeinde Umpferstedt hat die vorgenannte Zweckvereinbarung dem Landratsamt Weimarer Land zur Genehmigung vorgelegt. Das Landratsamt Weimarer Land hat antragsgemäß mit Bescheid vom 04.11.2024:

- 1.) die Zweckvereinbarung zur Übertragung der Aufgabe des Brandschutzes und der allgemeinen Hilfe der Gemeinden Umpferstedt und Frankendorf gemäß § 11 Abs. 2 ThürKGG und
- 2.) die Aufhebung der Zweckvereinbarung zur Übertragung der Aufgabe des Brandschutzes und der allgemeinen Hilfe der Gemeinden Umpferstedt und Frankendorf vom 24.10.2007 gemäß § 13 Abs. 2 ThürKGG genehmigt.

Nachfolgend wird die Zweckvereinbarung zur Übertragung der Aufgabe des Brandschutzes und der allgemeinen Hilfe der Gemeinden Umpferstedt und Frankendorf gemäß § 12 Abs. 1 Satz 1 ThürKGG amtlich bekannt gemacht.

### Hinweis:

Gemäß § 27 a ThürVwVfG wird zudem auf die Veröffentlichung dieser Bekanntmachung auf der Homepage des Landratsamtes ([www.weimarerland.de](http://www.weimarerland.de)) unter der Rubrik Bürgerservice/Amtsblatt (Nummer 08/2024) hingewiesen.

Apolda, 04.11.2024

**Haubold, Amtsleiter**

## Zweckvereinbarung zur Übertragung der Aufgaben des Brandschutzes und der allgemeinen Hilfe

Auf der Grundlage des § 2 Abs. 3 der Thüringer Kommunalordnung (ThürKO) in der Fassung der Neubekanntmachung vom 28. Januar 2003 (GVBl. S. 41) zuletzt geändert durch Gesetz vom 24. März 2023 (GVBl. S. 127) i. V. m. § 5 Abs. 1 Satz 1 des Thüringer Gesetz über den Brandschutz, die Allgemeine Hilfe und den Katastrophenschutz (ThürBKG) zuletzt geändert durch Artikel 1 des Gesetzes vom 06. Februar 2024 (GVBl. S. 14) schließen

die Gemeinde Umpferstedt, vertreten durch den Bürgermeister,  
Herrn Thomas Stabrey

-aufnehmende Gemeinde-

und

die Gemeinde Frankendorf vertreten durch den Bürgermeister,  
Herrn Karl Krähmer

-abgebende Gemeinde-

folgende Zweckvereinbarung nach den §§ 7 ff. des Gesetzes über die kommunale Gemeinschaftsarbeit (ThürKGG) in der Fassung der Neubekanntmachung vom 10. Oktober 2001 (GVBl. S. 290) in der jeweils gültigen Fassung ab:

### § 1 Aufgaben

(1) <sup>1</sup>Die abgebende Gemeinde überträgt die Pflichtaufgaben des Brandschutzes und der allgemeinen Hilfe nach § 3 Abs. 1 ThürBKG der aufnehmenden Gemeinde. <sup>2</sup>Die abgebende Gemeinde überträgt der aufnehmenden Gemeinde die notwendigen Befugnisse zur Erfüllung der übertragenen Aufgaben. <sup>3</sup>Die aufnehmende Gemeinde übernimmt die Pflichtaufgaben und gewährleistet deren Erfüllung. <sup>4</sup>Im Übrigen bestimmen sich die Aufgaben entsprechend der Vorschriften des ThürBKG und der einschlägigen Rechtsverordnungen.

(2) Die Unterhaltung und die Pflege des vorhandenen Löschwassersteigs und der Löschwasserezisterne obliegt weiterhin der abgebenden Gemeinde.

### § 2 Satzungsrecht

(1) <sup>1</sup>Die aufnehmende Gemeinde erlässt die zur Erfüllung der Aufgaben nach § 1 Abs. 1 notwendigen Satzungen, die auch für das Gebiet der abgebenden Gemeinde gelten. <sup>2</sup>Vor dem Erlass von Satzungen, die unmittelbare Wirkung auf das Gebiet der abgebenden Gemeinde haben, ist diese vorher anzuhören.

(2) Die bereits geltende „Satzung über Gebühren für den Einsatz der Freiwilligen Feuerwehr der Gemeinde Umpferstedt“ vom 15.02.1993 wird auf das Gebiet der Gemeinde Frankendorf erstreckt.

### § 3 Mitwirkungspflicht

Die abgebende Gemeinde ist verpflichtet, der aufnehmenden Gemeinde bei der Durchführung ihrer Aufgaben zu unterstützen.

### § 4 Finanzierung

(1) Zur Finanzierung der ungedeckten Kosten erhebt die aufnehmende Gemeinde von der abgebenden Gemeinde nach Maßgabe der Einwohnerzahl eine Feuerwehrumlage.

(2) Die Feuerwehrumlage nach Absatz 1 beträgt **21,08 Euro pro Jahr und Einwohner** und ist bis spätestens am 31.12. des laufenden Jahres zu entrichten.

(3) Die maßgebliche Einwohnerzahl ist die vom Einwohnermeldeamt der Verwaltungsgemeinschaft Mellingen zum 31. Dezember des vorangegangenen Jahres ermittelte Zahl der mit Hauptwohnung gemeldeten Einwohner.

### § 5 Laufzeit, Kündigung und Auseinandersetzung

(1) <sup>1</sup>Diese Zweckvereinbarung gilt bis zum 31.12.2029. <sup>2</sup>Die Zweckvereinbarung ist von jedem Vertragspartner mit einer Frist von sechs Monaten zum Jahresende ordentlich kündbar. <sup>3</sup>Wird die Zweckvereinbarung nicht fristgerecht gekündigt, so verlängert sich die Zweckvereinbarung jeweils um ein weiteres Jahr.

(2) Kommt ein Vertragspartner den ihm obliegenden Verpflichtungen aus dieser Zweckvereinbarung trotz Mahnung nicht nach, hat der andere Vertragspartner das Recht, den Vertrag außerordentlich zu kündigen.

(3) Wird die Zweckvereinbarung aufgehoben, so hat eine Auseinandersetzung stattzufinden, soweit das erforderlich ist. <sup>2</sup>§ 13 ThürKGG gilt entsprechend.

### § 6 Streitigkeiten

Können Meinungsverschiedenheiten unter den Beteiligten nicht gütlich bereinigt werden, so ist die zuständige Aufsichtsbehörde zur Schlichtung anzurufen.

### § 7 Inkrafttreten, Außerkrafttreten

(1) Die Zweckvereinbarung bedarf der Genehmigung durch die Aufsichtsbehörde und tritt gemäß § 12 Abs. 3 ThürKGG am **01.01.2025** in Kraft.

(2) Gleichzeitig tritt die Zweckvereinbarung zur Übertragung der Aufgaben des Brandschutzes und der allgemeinen Hilfe zwischen der Gemeinde Umpferstedt und der Gemeinde Frankendorf vom 24.10.2007 außer Kraft.

Umpferstedt, 15.10.2024

Ort (aufnehmende Gemeinde),

Datum

**Thomas Stabrey**

**Bürgermeister**

Frankendorf, 09.10.2024

Ort (abgebende Gemeinde),

Datum

**Karl Krähmer**

**Bürgermeister**

Landratsamt Weimarer Land  
Umweltamt - Untere Immissionsschutzbehörde

## Bekanntmachung der Entscheidung über das Genehmigungsverfahren nach dem Bundesimmissionsschutzgesetz (BImSchG) mit dem Aktenzeichen B 17/24.

Der meridian Neue Energien GmbH, Johann-Wendel-Straße 22 in 98529 Suhl wurde auf Antrag nach § 19 BImSchG vom Kreis Weimarer Land als zuständige Genehmigungsbehörde am 27.09.2024 die Genehmigung für folgendes Vorhaben erteilt:

Errichtung und Betrieb von 8 Windenergieanlagen des Typs Vestas V172/7.2-175 auf den im Entwurf des sachlichen Teilplanes „Windenergie“ des Regionalplanes Mittelthüringen ausgewiesenen Vorranggebieten W-43 „Kleinlohma“ und WG-7 „Windenergie für Gewerbe/Industrie“ in den Gemarkungen Kleinlohma, Rottdorf und Obersynderstedt.

Der verfügbare Teil der Genehmigung und die Rechtsbehelfsbelehrung werden in der Anlage bekannt gemacht. Auf Nebenbestimmungen des Bescheides wird hingewiesen.

Der Bescheid und dessen Begründung können an jedem behördlichen Arbeitstag während der Dienstzeit oder nach Terminvereinbarung

### vom 19.12.2024 bis einschließlich 10.01.2025

im Landratsamt Weimarer Land, Umweltamt, Bahnhofstraße 28, 99510 Apolda, Block E, 2. OG, Raum 12 oder auf der Homepage des Landratsamtes Weimarer Land unter <https://weimarerland.de/de/umweltneu.html> unter Dokumente eingesehen werden. Auf Verlangen eines Beteiligten wird ihm eine leicht zu erreichende Zugangsmöglichkeit zur Verfügung gestellt.

Mit Ende der Auslegungsfrist gilt der Bescheid auch gegenüber Dritten, die keine Einwendungen erhoben haben, als zugestellt.

# AMTLICHE BEKANNTMACHUNGEN

## Anlage:

### Entscheidung

Die Firma meridian Neue Energien GmbH, erhält auf Antrag vom 30.05.2024 die immissionsschutzrechtliche Genehmigung gemäß der §§ 4, 6 und 10 BImSchG i. V. m. der Nummer 1.6.2 des Anhangs 1 zur 4. Verordnung über genehmigungsbedürftige Anla-

gen [4. BImSchV] für die Errichtung und den Betrieb von 8 Windenergieanlagen des Typs Vestas V172/7.2-175 (Leistung: 7.2 MW, Nabenhöhe: 175 m, Rotordurchmesser: 172 m, Gesamthöhe: 261 m) an folgenden Standorten:

Anlagen Nr.	Gemarkung	Flur	Flurstücke	UTM ETRS 89 Zone 32 Ostachse	UTM ETRS 89 Zone 32 Nordachse
WEA 01	Kleinlohma	4	181/2, 182	6 67 988	56 38 623
WEA 02	Kleinlohma	4	138, 186, 187, 189	6 67 806	56 38 197
WEA 03	Kleinlohma	4	145, 146, 147	6 68 266	56 38 150
WEA 04	Kleinlohma	3	111, 112/1, 112/2	6 68 687	56 37 965
WEA 05	Rottdorf	5	381, 382	6 67 753	56 37 637
WEA 06	Kleinlohma	3	124/2, 125	6 68 194	56 37 645
WEA 07	Kleinlohma	3	110, 115, 116, 117, 129/4, 129/5, 129/6, 129/7, 129/9	6 68 790	56 37 485
WEA 08	Obersynderstedt	5	245	6 68 491	56 37 049

mit folgenden Betriebszeiten:

- Zur Minimierung des Tötungsrisikos bei Fledermäusen werden fledermausfreundliche Betriebszeiten festgelegt. Es hat eine pauschale Abschaltung der Windenergieanlagen vom 15.03.-31.10. eines jeden Jahres in der Zeit von 1 Stunde vor Sonnenuntergang bis 1 Stunde nach Sonnenaufgang bei Windgeschwindigkeiten von weniger als 6,0 m/s, Temperaturen von mehr als 10°C und trockener Witterung (kein Regen) zu erfolgen.
- Die Nachweise (Betriebszeitenprotokolle) sind der Unteren Naturschutzbehörde bei Bedarf vorzulegen.
- Zur Minimierung des Tötungsrisikos bei Greifvogelarten sind zum Greifvogelschutz alle beantragten Windenergieanlagen am Tag mit landwirtschaftlichen Nutzungsereignissen (Mahd, Ernte sowie Bodenbearbeitung mit Egge und Pflug) mit Beginn der Arbeiten und jeweils an den beiden Folgetagen von Sonnenaufgang bis Sonnenuntergang abzuschalten.
- Die Abschaltung ist bei v. g. Nutzungsereignissen vom 1. April bis zum 30. September vorzunehmen. Der Geltungsbereich der Forderung wird auf die Feldblöcke größer / gleich 1 ha [sofern kleinere Feldblöcke nicht als Einheit bearbeitet werden] im Umkreis von 300 m zum Anlagenstandort begrenzt.
- Die obligatorische Greifvogelabschaltung ist durch den Betreiber sicherzustellen. Der Betreiber hat den Bewirtschaftern der landwirtschaftlichen Nutzflächen einen Lageplan mit dem o. g. Geltungsbereich für jede Windenergieanlage zu übersenden.
- Die Kontrolle der Betriebs- und Abschaltzeiten sind über die Betriebszeitenregistrierung der Windenergieanlagen zu erfassen, mindestens ein Jahr aufzubewahren und der Unteren Naturschutzbehörde nach Aufforderung zu übersenden.

Die Genehmigung wird unter den aufschiebenden Bedingungen erteilt, dass mit der Bauausführung der jeweiligen WEA erst begonnen werden darf, wenn nachfolgend aufgeführte Punkte für diese WEA erfüllt sind und dies der Genehmigungsbehörde rechtzeitig mit den entsprechenden Nachweisen einen Monat vor Baubeginn schriftlich bestätigt wurde.

- Das Baugrundgutachten für den Standort muss der Genehmigungs- sowie der Baubehörde vorliegen.
- Eine gültige Typenprüfung für den zu errichtenden Anlagentyp muss vorliegen. Die Statik für die Gründung der WEA ist auf die örtlichen Baugrundverhältnisse anzupassen und diese vor Baubeginn durch einen Prüfstatiker prüfen und die Errichtung der Anlage von diesem überwachen zu lassen. Die Statik ist deshalb rechtzeitig vor Baubeginn in zweifacher Ausfertigung zur Erteilung des Prüfauftrags an die Untere Bauaufsichtsbehörde zu übergeben.

- Vor Baubeginn ist zur öffentlich-rechtlichen Sicherung des verpflichtenden Rückbaus am Ende der voraussichtlichen Lebensdauer der Anlagen unter Anwendung des § 35 (5) S. 3 BauGB eine Bankbürgschaft in Höhe der zu erwartenden Rückbaukosten (angelehnt an die dem Antrag beiliegenden Kostenschätzung) von 270.000,00 € je Anlage bei der Kreiskasse des Landratsamtes Weimarer Land zu hinterlegen.
- Vorgenannte Bankbürgschaft ist durch die jeweiligen Rechtsnachfolger zu übernehmen; diese sind über die Übernahme der Rückbaupflichtung und deren öffentlich-rechtliche Sicherung nachweislich zu unterrichten.

Die WEA 8 darf nur errichtet werden, wenn der Genehmigungsbehörde ein belegbarer PPA-Vertrag (Power Purchase Agreement) mit einem oder mehreren Gewerbetreibenden des westlich angrenzenden Gewerbegebietes in Blankenhain mittels Direktleitung rechtzeitig vor Baubeginn nachgewiesen wird.

Die Genehmigung erlischt gemäß § 18 Abs. 1 Nr. 1 BImSchG, wenn nach Zustellung des Genehmigungsbescheides nicht innerhalb von zwei Jahren mit der hier genehmigten Errichtung der Windenergieanlagen begonnen wurde. Sie erlischt ferner, wenn nicht innerhalb von drei Jahren nach Zustellung des Genehmigungsbescheides mit dem Betrieb aller Windkraftanlagen begonnen wurde.

Die Kosten des Genehmigungsverfahrens trägt die Antragstellerin.

Außerhalb des Anlagengrundstücks liegende, ggf. geplante Erschließungsmaßnahmen (z.B. Straßen-/Wegebau), die weitere Netzanbindung und die Einspeisestelle in das Mittelspannungsnetz werden von dieser Genehmigung nicht erfasst.

Die geplanten Windkraftanlagen sind von § 14 Abs. 1 LuftVG betroffen, da sie eine Höhe von 100 m ü. Grund überschreiten. Die immissionsschutzrechtliche Genehmigung für die Errichtung und den Betrieb der Windkraftanlagen darf deshalb nur mit luftverkehrsrechtlicher Zustimmung erteilt werden. Die notwendige luftverkehrsrechtliche Zustimmung wird unter der Voraussetzung erteilt, dass die luftverkehrsrechtlichen Auflagen in diesem Bescheid gem. § 14 Abs. 1 i. V. m. § 12 Abs. 4 LuftVG erfüllt werden. Das Vorhaben ist mit der Luftfahrthindernisnummer Th 10444 (1-8) registriert.

Die notwendige LSG-Erlaubnis (Landschaftsschutzgebiet) wird im Rahmen dieser immissionsschutzrechtlichen Genehmigung unter Beachtung und Einhaltung der naturschutzrechtlichen Auflagen in diesem Bescheid erteilt.

## STELLENAUSSCHREIBUNGEN

Zur Wahrung der Belange des Denkmalschutzes wird die denkmalschutzrechtliche Erlaubnis unter Einhaltung denkmalschutzrechtlicher Auflagen erteilt.

Die Genehmigung schließt gemäß § 13 BImSchG die Baugenehmigung nach § 63 Thüringer Bauordnung (ThürBO) sowie die wasserrechtliche Entscheidung nach § 62 Wasserhaushaltsgesetz (WHG, Regelungen zum Umgang mit wassergefährdenden Stoffen) ein.

### Rechtsbehelfsbelehrung

Gegen den erteilten Bescheid Nr. B 17/24 des Landratsamtes Weimarer Land vom 27.09.2024 kann innerhalb eines Monats nach Zustellung Widerspruch erhoben werden. Der Widerspruch ist beim Landratsamt Weimarer Land einzulegen.

Widerspruch eines Dritten hat keine aufschiebende Wirkung. Der Widerspruch ist binnen eines Monats nach seiner Erhebung zu begründen.

Der Antrag auf Anordnung der aufschiebenden Wirkung des Widerspruchs nach § 80 Absatz 5 Satz 1 der Verwaltungsgerichtsordnung kann nur innerhalb eines Monats nach der Zustellung der Zulassung gestellt und begründet werden. § 58 der Verwaltungsgerichtsordnung gilt entsprechend.

Treten später Tatsachen ein, die die Anordnung der aufschiebenden Wirkung rechtfertigen, so kann der durch die Zulassungsentscheidung Beschwerzte, einen hierauf gestützten Antrag nach § 80 Absatz 5 Satz 1 der Verwaltungsgerichtsordnung innerhalb einer Frist von einem Monat stellen und begründen. Die Frist beginnt mit dem Zeitpunkt, in dem der Beschwerzte von den Tatsachen Kenntnis erlangt.

Apolda, 27.11.2024

**Opitz, Amtsleiter**

## STELLENAUSSCHREIBUNGEN

### Mit Dir für unseren Landkreis!

Starte ab dem 01.09.2025 im Landratsamt Weimarer Land deine Ausbildung zum Verwaltungsfachangestellten (m/w/d) - Fachrichtung Kommunalverwaltung.

Den vollständigen Ausschreibungstext findest Du auf unserer Website [www.weimarerland.de](http://www.weimarerland.de) unter der Rubrik Karriere/Stellenausschreibungen oder unter dem angeführten QR-Code:



**Haben wir Dein Interesse geweckt?  
Dann freuen wir uns auf Deine aussagekräftige Bewerbung!**

Die Ausschreibungsfrist für diese Stellenausschreibung endet  
am **15. Januar 2025**.

Frohe Weihnachten wünschen Dexter Schiller (13 Jahre, linkes Bild) sowie Sofie (12 J.), Anneli (9. J.) und Ludwig (7. J.) Hellmund



# ENTSORGUNGSKALENDER KREIS WEIMARER LAND

# 2025

## WICHTIGE INFORMATIONEN/NEUERUNGEN

- » **Touren mit Kleinsammelfahrzeugen bleiben bestehen oder Anwohner erhalten separate Informationen. Sondervereinbarungen mit Behörden, Schulen, Einrichtungen, Betrieben und Gewerbetreibenden behalten ihre Gültigkeit bzw. bei Veränderungen erfolgen separate Informationen.**

### Entsorgen von Elektro-Kleingeräten:

Neben den kommunalen Sammelstellen können auch der Fachhandel, Supermärkte und Lebensmitteldiscounter zur Entsorgung dieser Geräte genutzt werden. Seit 01.07.2022 sind diese verpflichtet, kleine Elektroaltgeräte kostenlos zurückzunehmen, vorausgesetzt die Verkaufsfläche beträgt mind. 800 m<sup>2</sup>. Die Rücknahmepflicht gilt auch für den Online- und Versandhandel.

### Container für Elektrokleingeräte

- stehen in Bad Sulza (Bauhof), Bad Berka (Miwo-Gelände u. Zeughaus), Kranichfeld, Mellingen, Berlstedt, Pfiffelbach, Apolda und Blankenhain zur Verfügung. Bitte hierüber nur Kleingeräte, wie Föhn, Bügeleisen, Toaster etc. entsorgen - **nur das, was in die Kippvorrichtung passt**, keine Mikrowellen, etc.

### Photovoltaik/PU-Module

- nur Anlieferung auf Sammelstelle Betriebshof Entsorgungsgesellschaft in Apolda
- Stromkontakte der Module müssen isoliert sein

**KWL**  
Kreiswerke Weimarer Land



## RESTMÜLL



### WAS IST ZU BEACHTEN:

- » Die Entsorgung der grauen Hausmülltonne (Restmüll) erfolgt im **14-tägigen Rhythmus ab 6:00 Uhr vor dem Grundstück/am Straßenrand bzw. an einem durch die Sammelfahrzeuge erreichbaren Platz.**

Ihr Abfuhrtag (Wochentag) bleibt immer derselbe (Ausnahme Feiertag).

**In die Tonne dürfen NUR Abfälle, die NICHT der Verwertung (Wertstoffsammlungen) zugeführt werden können! Keine Bauabfälle! Dies stellt eine Ordnungswidrigkeit dar!**

**Die Abfallbehälter dürfen nur soweit gefüllt werden, dass ihre Deckel noch gut schließen. Anderenfalls erfolgt KEINE Leerung. Einschlämmen oder Einstampfen ist NICHT gestattet. Ggf. Müllbeistellsack nutzen**, zu erwerben bei den Kreiswerken Weimarer Land für 3,90 € pro Sack.

**Bei Minusgraden kann feuchter Abfall an der Behälterwand anfrieren.**

Bei keiner bzw. einer unvollständigen Entleerung des Müllbehälters besteht kein Anrecht auf eine zweite kostenfreie Anfahrt!

### ANSPRECHPARTNER:

Entsorgungsgesellschaft Weimarer Land mbH

Tel.: 03644 – 51499-13, -14 oder -17 · E-Mail: dispo@egw.weimarerland.de

## ALTPAPIER

### WANN, WAS UND WIE WIRD GESAMMELT?

- » Die Sammlung des Altpapiers erfolgt **im 4-Wochen-Rhythmus ab 6:00 Uhr vor dem Grundstück/am Straßenrand bzw. an einem durch die Sammelfahrzeuge erreichbaren Platz mittels Papiertonne oder Container.**

Ihr Abfuhrtag (Wochentag) bleibt immer derselbe (Ausnahme Feiertag).

### Gesammelt werden:

- ✓ Tageszeitungen und Zeitschriften
- ✓ Kataloge und Bücher
- ✓ Pappe und Kartonagen

Benutzte Tapeten gehören in den Restmüll oder in Müllbeistellsäcke, zu erwerben bei den Kreiswerken Weimarer Land für 3,90 € pro Sack.

**Bei Minusgraden kann feuchter Abfall an der Behälterwand anfrieren.**

Bei keiner bzw. einer unvollständigen Entleerung der Papiertonne besteht kein Anrecht auf eine zweite kostenfreie Anfahrt!



### ANSPRECHPARTNER:

Entsorgungsgesellschaft Weimarer Land mbH

Tel.: 03644 – 51499-13, -14 oder -17 · E-Mail: dispo@egw.weimarerland.de

## GELBE TONNE

### WANN, WAS UND WIE WIRD GESAMMELT?

- » Die Sammlung erfolgt im **4-Wochen-Rhythmus ab 6:00 Uhr.** Ihr Abfuhrtag (Wochentag) bleibt immer derselbe (Ausnahme Feiertag). Die Gelben Tonnen bitte nur für die Wertstoffsammlung im Rahmen des DSD verwenden.

### Nicht in die Tonne gehören:

- ✓ Glas und Papierverpackungen, Spielzeug, Plastikmöbel!

### In der Gelben Tonne werden nur Verpackungen gesammelt:

- ✓ Milch- und Getränkeverpackungen (Tetrapacks)
- ✓ Blechdosen und Aluminiumverpackungen
- ✓ Kunststoffverpackungen, -becher und -flaschen, Kronkorken
- ✓ Schraubverschlüsse und Verpackungen, die aus Schaumstoffen (Styropor) bestehen.



### ANSPRECHPARTNER:

Remondis GmbH, NL Apolda, Tel.: 03644 – 51 51 70

## BIOABFÄLLE

### WANN, WAS UND WIE WIRD GESAMMELT?

- » Die Abgabe von Grün-, Ast- und Strauchschnitt und Küchenabfällen ist kostenfrei an den ausgewiesenen Sammelplätzen zu den vereinbarten Öffnungszeiten möglich.

### Übersicht der Standplätze:

www.weimarerland.de; „Kreiswerke/Dokumente“

### HINWEIS:

- Die Benutzung ist **nur** für **PRIVATHAUSHALTE** des Weimarer Landes gestattet.
- **Kein Abladen von Grünschnitt durch Gewerbetreibende.**
- **Kein Abladen von Baumstämmen, Wurzelwerk und dickem Astwerk (Durchmesser max. 8 cm)**
- **Bitte die Abfälle im Container entsorgen; Befüllung von hinten nach vorn!**



Ihre Fragen zur Abfallsatzung, Behältertausch, zugelassene Hausmüll-Beistellsäcke und Gebührenordnung werden Ihnen gern von den Mitarbeiterinnen der Kreiswerke Weimarer Land beantwortet. **Telefon: 03644 – 540-674, -677, -678, -680, -539 · Fax: 03644 – 540-679 · e-mail: post.kreiswerke@weimarerland.de**

**Herausgeber:** Kreis Weimarer Land, Redaktion: Kreiswerke Weimarer Land, 99510 Apolda, Bahnhofstraße 28, Tel.: 03644 – 540-680, e-mail: post.kreiswerke@weimarerland.de, Erscheinungsweise: einmal im Jahr kostenlos an alle Haushalte

## FÜR SPERRMÜLL UND ELEKTROSCHROTT

### » ANMELDUNG PER INTERNET

[www.weimarerland.de](http://www.weimarerland.de); „Bürgerservice/Online-Sperrmüllformular“

Rückmeldung des Entsorgungs-Termins per Mail innerhalb von 24 Stunden



## ELEKTROGERÄTE

### WAS IST ZU BEACHTEN:

» Am Abfuhrtag **nur die angemeldeten Gegenstände bis 6:00 Uhr unfallsicher und gut sichtbar am Grundstück/Straßenrand** oder an einer durch die Sammelfahrzeuge erreichbaren Stelle zur Abholung bereitstellen. Die Abholung/Entsorgung erfolgt **NICHT durch Bereitstellung eines kostenlosen Containers.**

! **Das Befahren und Betreten von Grundstücken ist dem Entsorger NICHT gestattet!**

#### » Was und wie wird entsorgt?

- ✓ Kühl-/Gefriergeräte, Wasch-/Spülmaschinen, Trockner
- ✓ Herde, Öfen (ohne Asche, Kacheln, Schamottsteine, Ölreste, keine Nachtspeicheröfen)
- ✓ Fernseher, Computer, Radio, Stereoanlage, Videorecorder
- ✓ Plattenspieler, Mikrowelle, Staubsauger, Rasenmäher, Fahrrad

#### ANSPRECHPARTNER:

Entsorgungsgesellschaft Weimarer Land mbH

Tel.: 03644 – 51499-13, -14 oder -17 · E-Mail: [dispo@egw.weimarerland.de](mailto:dispo@egw.weimarerland.de)

## SPERRMÜLL

### WAS IST ZU BEACHTEN:

» Am Abfuhrtag **nur die angemeldeten Gegenstände bis 6:00 Uhr unfallsicher und gut sichtbar am Grundstück/Straßenrand** oder an einer durch die Sammelfahrzeuge erreichbaren Stelle zur Abholung bereitstellen. Die Abholung/Entsorgung erfolgt **NICHT durch Bereitstellung eines kostenlosen Containers.**

! **Das Befahren und Betreten von Grundstücken ist dem Entsorger NICHT gestattet!**

**Haushaltsauflösungen sind ausgeschlossen!**

#### » Was und wie wird entsorgt?

- ✓ diverse Möbel, Matratzen
- ✓ Springrahmen, Regalbretter, Gardinenstangen
- ✓ Teppiche, Läufer, Lampen
- ✓ Spielzeug, Kinderwagen, Fahrräder
- ✓ Keine Bauabfälle (Türen, Fenster, Duschkabinen etc.)



#### ANSPRECHPARTNER:

Entsorgungsgesellschaft Weimarer Land mbH

Tel.: 03644 – 51499-13, -14 oder -17 · E-Mail: [dispo@egw.weimarerland.de](mailto:dispo@egw.weimarerland.de)

## SCHADSTOFFSAMMLUNG

### SCHADSTOFF-KLEINMENGEN-SAMMLUNG Frühjahr und Herbst

» Bei dieser Sammlung können Sie kostenlos in begrenzter Menge Schadstoffe anliefern. Die konkreten Termine, Annahmeorte und Annahmebedingungen werden jeweils im Internet unter [www.weimarerland.de](http://www.weimarerland.de) (Kreiswerke/Dokumente) sowie im Amtsblatt und der Presse bekanntgegeben.

#### » Gesammelt werden:

- ✓ Lösungsmittelhaltige Farben u. Lacke
- ✓ Batterien, Rost- und Holzschutzmittel
- ✓ Quecksilberthermometer
- ✓ Leim, Klebe- u. Beizmittel
- ✓ Lösungsmittel, Säuren u. Laugen, Medikamentenreste
- ✓ Spraydosen, Chemikalien aus Hobbybereich
- ✓ Altöl und ölunvereinigte Materialien, Pflanzenschutzmittel

#### ANSPRECHPARTNER:

Entsorgungsgesellschaft Weimarer Land mbH

Tel.: 03644 – 51499-10, -12



## ALTGLAS

### WAS IST ZU BEACHTEN:

» Bitte farblich getrennt und ohne Verschlüsse sammeln!

! **Nicht in den Altglascontainer gehören:**

- ✓ Auflaufformen, Porzellan, Keramik
- ✓ Spiegel, Fensterglas, Glaskeramik
- ✓ Glühlampen, hitzebeständiges Glas
- ✓ Kaffeekannen, Kaminglas, Ceran-Kochfelder
- ✓ Bleiglas, Autoscheiben, Autolampen
- ✓ Leuchtstoffröhren



#### ANSPRECHPARTNER:

Servicegesellschaft Jena mbH

Telefon: 03641 – 4989500

## Grundsätzliche Bereitstellung am Abfuhrtag 06:00 Uhr

! Bitte die Abfälle, Wertstoffe und den Sperrmüll rechtzeitig so bereitstellen, dass ein Heranfahren und Laden ohne Schwierigkeiten und Zeitverlust möglich ist.

### EINGESCHRÄNKTER WINTERDIENST! WAS NUN?

» Ist im Winter durch Schnee, Eis, Glätte und ggf. auch noch zugeparkte Straßen eine Anfahrt in steileren Gebieten nicht möglich, wird Ihr Abfall mit der nächsten Tour entsorgt.

Für Ihren Hausmüll, und **nur für diesen Fall**, bitte bis zur nächsten Abfuhr in 14 Tagen einen handelsüblichen Müllsack verwenden und dazustellen. Nofalls ist die Mülltonne zu einer gut geräumten Straße zu bringen (eigene Tonne kennzeichnen). Papier/Pappe und Gelbe

Tonnen zurücknehmen bis zur nächsten Leerung. Die Müllwerker sind bemüht, dass solche Störungen die Ausnahme bleiben.

#### HINWEIS:

**Bei Minusgraden kann feuchter Abfall an der Behälterwand anfrieren. Abfälle deshalb locker in die Behälter geben, da durch den Entsorger keine zweite Anfahrt erfolgen wird. Vielen Dank für Ihr Verständnis und Ihre Unterstützung!**

### ! TERMINVERSCHIEBUNGEN zu den Feiertagen!

### ! Ausnahme Weihnachten!

In den Kalenderwochen mit Feiertagen verschieben sich nach dem Feiertag ALLE Abfuhrtermine jeweils um EINEN Tag!  
(Beispiel: Mittwochstour am Donnerstag, Donnerstagstour am Freitag und Freitagstour am Samstag)

# STELLPLÄTZE GRÜNSCHNITT UND ELEKTROKLEINGERÄTE

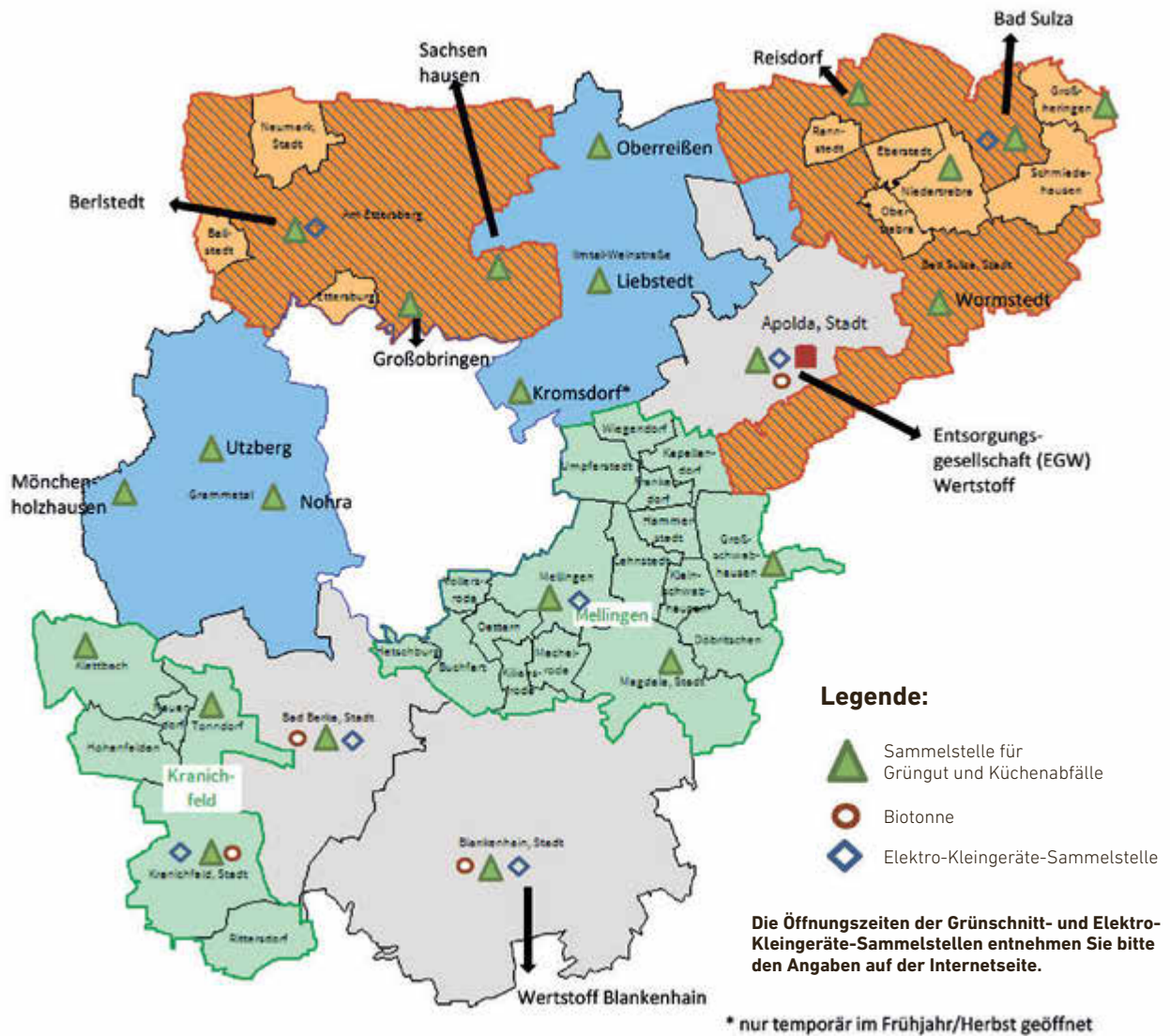

## MÜLLAPP

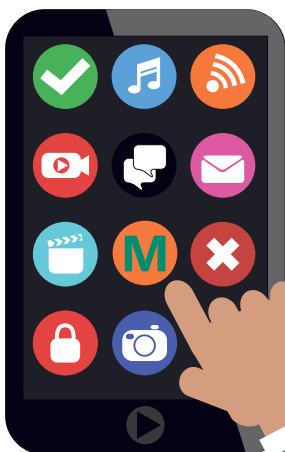

### Die kostenlose App ist ein Service Ihrer Kreiswerke.

Die App kann für Android oder iOS-Geräte verwendet werden. Einmal die private Adresse eingetragen, erhält der Benutzer den Hinweis auf das Handy, wann die schwarze, gelbe oder blaue Tonne vor das Grundstück gestellt werden muss.

Auch Nachrichten zu aktuellen Themen rund um die Abfallwirtschaft erhalten Sie über die App. Insbesondere kann so tagesaktuell auf ausfallende Touren aufgrund der Witterung und deren Nachfahrten informiert werden. Auch über geänderte Öffnungszeiten der Wertstoffhöfe, Hinweise auf die anstehende Schadstoffmobiltour oder die Sammlung der Weihnachtsbäume und viele weitere Themen werden hierüber bekanntgegeben.



IOS



ANDROID

## WERTSTOFFHÖFE

Die Wertstoffhöfe sind Annahmestellen für Abfälle und Wertstoffe aus privaten Haushaltungen des Weimarer Landes. Bitte folgen Sie den Schildern und Hinweisen der Wertstoffhof-Mitarbeiter.

### ÖFFNUNGSZEITEN

**Apolda, Am Kalkteich 8** · Tel.: 03644-51499-13, -14, -17

Winterzeit	Mo, Di, Do	07:30 bis 16:00 Uhr
01.11. bis 31.03.	Mi	07:30 bis 18:00 Uhr
	Fr	07:30 bis 15:00 Uhr
	Sa (gerade Woche)	09:00 bis 12:00 Uhr

Sommerzeit	Mo, Di, Do	07:30 bis 16:00 Uhr
01.04. bis 31.10.	Mi	07:30 bis 18:00 Uhr
	Fr	07:30 bis 15:00 Uhr
	Sa	09:00 bis 12:00 Uhr

**Blankenhain, Blankenhainer Weg 1**

Winterzeit	nur Fr	10:00 bis 12:00 Uhr 13:00 bis 17:00 Uhr
01.12. bis 29.02.		

Sommerzeit	Mo und Fr	10:00 bis 12:00 Uhr 13:00 bis 17:00 Uhr
01.03. bis 30.11.		

### KOSTENFREIE ANNAHME VON ABFÄLLEN UND WERTSTOFFEN

- Alttextilien
- Batterien und Akkus (Li-Ionen-Kontakte abkleben)
- Bildschirmgeräte (TV-Geräte, Monitore u. ä.)
- CDs/DVDs · Elektro-/Elektronikschrott
- Elektro-/Gasherde, Waschmaschinen/Wäschetrockner u. ä.
- Kühlgeräte (Kühlschränke, Tiefkühltruhen u. ä.)
- LED-/Energiespar-/Leuchtstofflampen (nur Apolda)
- Mischschrott (Metalle)
- Rasenmäher
- Strauch-, Baum- und Grünschnitt
- Sperrmüll u. a. Federbetten, Gartenmöbel, Möbel, Matratzen, Teppich
- Spielzeug
- Verpackungen (Papier/Pappe/Kartonagen, Leichtverpackungen, Gläser, Flaschen)

**Die genannten Beispiele sind keine abschließende Aufzählung und beziehen sich auf haushaltsübliche Mengen. Die endgültige Zuordnung erfolgt durch das Fachpersonal.**

**Infos: 03644-51499-13, -14, -17.**

## WO ENTSORGE ICH WAS? | FAQ

### ENTSORGUNG VON BAUSCHUTT

Nach Renovierung oder Umbau fällt oft Bauschutt an und es stellt sich die Frage: Wohin damit?

**Bauschutt oder auch Baustellenabfälle dürfen nicht über die Restmülltonne entsorgt werden**, da es sich hierbei um von der Abfuhr ausgeschlossene Stoffe handelt. Eine Abgabe bei den Wertstoffhöfen der Entsorgungsgesellschaft Weimarer Land mbH ist **nicht** möglich. Zuwiderhandlungen werden angezeigt und mit einem Bußgeld versehen.

Folgende Materialien zählen zum Bauschutt bzw. Baustellenabfall: u.a. Steine, Steinbruch, Beton, Betonbruch, Gips, Gipskarton, Dachziegeln, Fenster, Türen, Fliesen, Glasscheiben, Dachrinnen, Waschbecken usw. Im Zweifel fragen Sie die Mitarbeiter der Kreiswerke oder Entsorgungsgesellschaft.

Bauschutt oder auch Baustellenabfälle müssen über privatwirtschaftlich organisierte Recycling- oder Wertstoffhöfe entsorgt werden. Adressen hierzu finden Sie im Internet.

### Entsorgung von Farbresten

**Altfarben und -lacke dürfen grundsätzlich nicht über die Toilette bzw. die Kanalisation entsorgt werden. Prinzipiell gilt: Alle flüssigen, nicht ausgehärteten Farben und Lacke müssen als Sonderabfall entsorgt werden.**

Gleiches gilt für jene Farben und Lacke, die Lösungsmittel enthalten; bzw. Farb- und Lackgemische unbekannter Zusammensetzung. So sie eingetrocknet sind, können Farben und Acryllacke (wasserbasiert) im Restmüll entsorgt werden, während alle Kunstharzlacke (lösemittelhaltig) in haushaltsüblichen Mengen zu Schadstoff-Sammelstellen gebracht werden müssen. Das Schadstoff-Mobil fährt im Frühjahr und Herbst durch den Landkreis. Die Termine werden im Amtsblatt bekanntgegeben.

### RETABFALLBEHÄLTER OHNE GÜLTIGE ABFALL-KONTROLLMARKE

Kleben außen auf den schwarzen Restabfalltonnen aktuelle Kontrollmarken? Wenn nicht, wird einmalig durch einen gelben Zettel daran erinnert und dann werden nur noch Gefäße mit gültiger Marke geleert.

Bei fehlender oder nicht lesbarer Marke wenden Sie sich an die Mitarbeiter der Kreiswerke Weimarer Land per E-Mail unter [post.kreiswerke@weimarerland.de](mailto:post.kreiswerke@weimarerland.de) oder **telefonisch unter**

<b>03644 – 540-674</b>	<b>Stadt Apolda + Ortsteile</b>
<b>540-677</b>	<b>Landgemeinde Bad Sulza + erfüllende Gemeinden</b>
<b>540-677</b>	<b>Verwaltungsgemeinschaft Mellingen</b>
<b>540-677</b>	<b>Gemeinde Grammetal</b>
<b>540-678</b>	<b>Gemeinde Am Ettersberg</b>
<b>540-678</b>	<b>Stadt Bad Berka + Ortsteile</b>
<b>540-680</b>	<b>Stadt Blankenhain + Ortsteile</b>
<b>540-680</b>	<b>Verwaltungsgemeinschaft Kranichfeld</b>
<b>540-539</b>	<b>Gemeinde Ilmtal-Weinstraße</b>





# ABFUHRTERMINE HAUSMÜLL, ALTPAPIER & GELBE TONNE

**Grundsätzliche  
Bereitstellung  
am Abfuhrtag  
06:00 Uhr!**

2025 Straßen bzw. Orte	Hausmüll Woche/Tag	Abfuhr- tag	Altpapier (PPK) Termine														
			03.01.	30.01.	27.02.	27.03.	25.04.	22.05.	19.06.	17.07.	14.08.	11.09.	09.10.	06.11.	04.12.	02.01.	
<b>A</b> Ackerwand	gerade	Do	Do	03.01.	30.01.	27.02.	27.03.	25.04.	22.05.	19.06.	17.07.	14.08.	11.09.	09.10.	06.11.	04.12.	02.01.
Ahornweg	ungerade	Do	Di	14.01.	11.02.	11.03.	08.04.	06.05.	03.06.	01.07.	29.07.	26.08.	23.09.	21.10.	18.11.	16.12.	13.01.
Alexander-Puschkin-Platz	ungerade	Do	Mi	08.01.	05.02.	05.03.	02.04.	30.04.	28.05.	25.06.	23.07.	20.08.	17.09.	15.10.	12.11.	10.12.	07.01.
Alexanderstr.	ungerade	Do	Di	07.01.	04.02.	04.03.	01.04.	29.04.	27.05.	24.06.	22.07.	19.08.	16.09.	14.10.	11.11.	09.12.	06.01.
Am Brückenborn	gerade	Do	Mi	08.01.	05.02.	05.03.	02.04.	30.04.	28.05.	25.06.	23.07.	20.08.	17.09.	15.10.	12.11.	10.12.	07.01.
Am Heerweg	ungerade	Di	Di	21.01.	18.02.	18.03.	15.04.	13.05.	11.06.	08.07.	05.08.	02.09.	30.09.	28.10.	25.11.	22.12.	20.01.
Am Busbahnhof	ungerade	Do	Mi	08.01.	05.02.	05.03.	02.04.	30.04.	28.05.	25.06.	23.07.	20.08.	17.09.	15.10.	12.11.	10.12.	07.01.
Am Gänseplan	gerade	Do	Di	14.01.	11.02.	11.03.	08.04.	06.05.	03.06.	01.07.	29.07.	26.08.	23.09.	21.10.	18.11.	16.12.	13.01.
Am Füllenstall	gerade	Do	Mi	02.01.	29.01.	26.02.	26.03.	24.04.	21.05.	18.06.	16.07.	13.08.	10.09.	08.10.	05.11.	03.12.	31.12.
Am Kalkteich	gerade	Do	Mi	02.01.	29.01.	26.02.	26.03.	24.04.	21.05.	18.06.	16.07.	13.08.	10.09.	08.10.	05.11.	03.12.	31.12.
Am Schötener Bach (komplettes Wohngebiet)	gerade	Do	Mo	30.12.	27.01.	24.02.	24.03.	22.04.	19.05.	16.06.	14.07.	11.08.	08.09.	06.10.	03.11.	01.12.	29.12.
Am Sportpark (Adolf-Aber-Str.)	ungerade	Di	Di	14.01.	11.02.	11.03.	08.04.	06.05.	03.06.	01.07.	29.07.	26.08.	23.09.	21.10.	18.11.	16.12.	13.01.
Am Stadthaus	gerade	Do	Mi	08.01.	05.02.	05.03.	02.04.	30.04.	28.05.	25.06.	23.07.	20.08.	17.09.	15.10.	12.11.	10.12.	07.01.
Am tiefen Graben	gerade	Do	Do	03.01.	30.01.	27.02.	27.03.	25.04.	22.05.	19.06.	17.07.	14.08.	11.09.	09.10.	06.11.	04.12.	02.01.
Am Weimarer Berg	gerade	Do	Fr	17.01.	14.02.	14.03.	11.04.	09.05.	06.06.	04.07.	01.08.	29.08.	26.09.	24.10.	21.11.	19.12.	16.01.
An der Goethebrücke	gerade	Do	Di	31.12.	28.01.	25.02.	25.03.	23.04.	20.05.	17.06.	15.07.	12.08.	09.09.	07.10.	04.11.	02.12.	30.12.
Am Kleinen Viadukt	ungerade	Do	Do	03.01.	30.01.	27.02.	27.03.	25.04.	22.05.	19.06.	17.07.	14.08.	11.09.	09.10.	06.11.	04.12.	02.01.
An der Karlsquelle	ungerade	Do	Di	07.01.	04.02.	04.03.	01.04.	29.04.	27.05.	24.06.	22.07.	19.08.	16.09.	14.10.	11.11.	09.12.	06.01.
An der Schule	ungerade	Do	Mo	30.12.	27.01.	24.02.	24.03.	22.04.	19.05.	16.06.	14.07.	11.08.	08.09.	06.10.	03.11.	01.12.	29.12.
An der Schwabestr. (komplettes Wohngebiet)	gerade	Do	Mi	02.01.	29.01.	26.02.	26.03.	24.04.	21.05.	18.06.	16.07.	13.08.	10.09.	08.10.	05.11.	03.12.	31.12.
Apothekergäßchen	ungerade	Do	Mi	08.01.	05.02.	05.03.	02.04.	30.04.	28.05.	25.06.	23.07.	20.08.	17.09.	15.10.	12.11.	10.12.	07.01.
Auenstr.	gerade	Do	Fr	10.01.	07.02.	07.03.	04.04.	03.05.	31.05.	27.06.	25.07.	22.08.	19.09.	17.10.	14.11.	12.12.	09.01.
Auf dem Angesspanne	ungerade	Do	Di	21.01.	18.02.	18.03.	15.04.	13.05.	11.06.	08.07.	05.08.	02.09.	30.09.	28.10.	25.11.	22.12.	20.01.
August-Baudert-Str.	gerade	Do	Di	14.01.	11.02.	11.03.	08.04.	06.05.	03.06.	01.07.	29.07.	26.08.	23.09.	21.10.	18.11.	16.12.	13.01.
August-Bebel-Str.	gerade	Do	Mo	30.12.	27.01.	24.02.	24.03.	22.04.	19.05.	16.06.	14.07.	11.08.	08.09.	06.10.	03.11.	01.12.	29.12.
August-Berger-Str.	ungerade	Do	Di	07.01.	04.02.	04.03.	01.04.	29.04.	27.05.	24.06.	22.07.	19.08.	16.09.	14.10.	11.11.	09.12.	06.01.
<b>B</b> Bertolt-Brecht-Str. und Block Jenaer Str. 54-58	wöchentlich	Do	Fr	wöchentlich													
Bachstr.	ungerade	Do	Mi	08.01.	05.02.	05.03.	02.04.	30.04.	28.05.	25.06.	23.07.	20.08.	17.09.	15.10.	12.11.	10.12.	07.01.
Backhausweg	ungerade	Do	Mi	08.01.	05.02.	05.03.	02.04.	30.04.	28.05.	25.06.	23.07.	20.08.	17.09.	15.10.	12.11.	10.12.	07.01.
Bahnhofstr.	ungerade	Do	Mi	08.01.	05.02.	05.03.	02.04.	30.04.	28.05.	25.06.	23.07.	20.08.	17.09.	15.10.	12.11.	10.12.	07.01.
Bahnweg	ungerade	Do	Mo	30.12.	27.01.	24.02.	24.03.	22.04.	19.05.	16.06.	14.07.	11.08.	08.09.	06.10.	03.11.	01.12.	29.12.
Bärholdgasse	ungerade	Do	Mi	08.01.	05.02.	05.03.	02.04.	30.04.	28.05.	25.06.	23.07.	20.08.	17.09.	15.10.	12.11.	10.12.	07.01.
Beethovenstr.	gerade	Do	Di	07.01.	04.02.	04.03.	01.04.	29.04.	27.05.	24.06.	22.07.	19.08.	16.09.	14.10.	11.11.	09.12.	06.01.
Behringstr.	ungerade	Di	Di	21.01.	18.02.	18.03.	15.04.	13.05.	11.06.	08.07.	05.08.	02.09.	30.09.	28.10.	25.11.	22.12.	20.01.
Berggäßchen	ungerade	Di	Di	14.01.	11.02.	11.03.	08.04.	06.05.	03.06.	01.07.	29.07.	26.08.	23.09.	21.10.	18.11.	16.12.	13.01.
Bergstr.	ungerade	Do	Di	14.01.	11.02.	11.03.	08.04.	06.05.	03.06.	01.07.	29.07.	26.08.	23.09.	21.10.	18.11.	16.12.	13.01.
Bernhard-Prager-Gasse	ungerade	Do	Mi	08.01.	05.02.	05.03.	02.04.	30.04.	28.05.	25.06.	23.07.	20.08.	17.09.	15.10.	12.11.	10.12.	07.01.
Bernhardstr.	gerade	Do	Mi	08.01.	05.02.	05.03.	02.04.	30.04.	28.05.	25.06.	23.07.	20.08.	17.09.	15.10.	12.11.	10.12.	07.01.
Blumenstr.	ungerade	Do	Di	07.01.	04.02.	04.03.	01.04.	29.04.	27.05.	24.06.	22.07.	19.08.	16.09.	14.10.	11.11.	09.12.	06.01.
Brandesstr.	gerade	Do	Do	03.01.	30.01.	27.02.	27.03.	25.04.	22.05.	19.06.	17.07.	14.08.	11.09.	09.10.	06.11.	04.12.	02.01.
Brauhof	gerade	Do	Mi	08.01.	05.02.	05.03.	02.04.	30.04.	28.05.	25.06.	23.07.	20.08.	17.09.	15.10.	12.11.	10.12.	07.01.
Brehmstr.	gerade	Do	Di	07.01.	04.02.	04.03.	01.04.	29.04.	27.05.	24.06.	22.07.	19.08.	16.09.	14.10.	11.11.	09.12.	06.01.
Brühl	ungerade	Do	Mi	08.01.	05.02.	05.03.	02.04.	30.04.	28.05.	25.06.	23.07.	20.08.	17.09.	15.10.	12.11.	10.12.	07.01.
Budapester Straße	ungerade	Do	Fr	wöchentlich													
Bukarester Str.	ungerade	Do	Mi	15.01.	12.02.	12.03.	09.04.	07.05.	04.06.	02.07.	30.07.	27.08.	24.09.	22.10.	19.11.	17.12.	14.01.
Burkhardstraße	ungerade	Do	Fr	wöchentlich													
Bukarester Straße, ohne großen Neublock	ungerade	Do	Fr	17.01.	14.02.	14.03.	11.04.	09.05.	06.06.	04.07.	01.08.	29.08.	26.09.	24.10.	21.11.	19.12.	16.01.
<b>C</b> Carolinenstr.	ungerade	Do	Di	14.01.	11.02.	11.03.	08.04.	06.05.	03.06.	01.07.	29.07.	26.08.	23.09.	21.10.	18.11.	16.12.	13.01.
Compterstraße	gerade	Do	Fr	wöchentlich													
<b>D</b> Damaschkestr.	gerade	Do	Mi	02.01.	29.01.	26.02.	26.03.	24.04.	21.05.	18.06.	16.07.	13.08.	10.09.	08.10.	05.11.	03.12.	31.12.
Dammstr.	gerade	Do	Mi	02.01.	29.01.	26.02.	26.03.	24.04.	21.05.	18.06.	16.07.	13.08.	10.09.	08.10.	05.11.	03.12.	31.12.
Darrplatz	ungerade	Do	Mi	08.01.	05.02.	05.03.	02.04.	30.04.	28.05.	25.06.	23.07.	20.08.	17.09.	15.10.	12.11.	10.12.	07.01.
Darrstr.	ungerade	Do	Mi	08.01.	05.02.	05.03.	02.04.	30.04.	28.05.	25.06.	23.07.	20.08.	17.09.	15.10.	12.11.	10.12.	07.01.
Dieterstedter Str.	ungerade	Do	Di	07.01.	04.02.	04.03.	01.04.	29.04.	27.05.	24.06.	22.07.	19.08.	16.09.	14.10.	11.11.	09.12.	06.01.
Dobermannstr.	ungerade	Di	Di	07.01.	04.02.	04.03.	01.04.	29.04.	27.05.	24.06.	22.07.	19.08.	16.09.	14.10.	11.11.	09.12.	06.01.
Dornburger Str.	gerade	Do	Do	03.01.	30.01.	27.02.	27.03.	25.04.	22.05.	19.06.	17.07.	14.08.	11.09.	09.10.	06.11.	04.12.	02.01.
Dornsgasse	gerade	Do	Mi	08.01.	05.02.	05.03.	02.04.	30.04.	28.05.	25.06.	23.07.	20.08.	17.09.	15.10.	12.11.	10.12.	07.01.
Dr.-Kütz-Str.	gerade	Do	Di	14.01.	11.02.	11.03.	08.04.	06.05.	03.06.	01.07.	29.07.	26.08.	23.09.	21.10.	18.11.	16.12.	13.01.
Dr.-Rudi-Moser-Str.	ungerade	Do	Mo	30.12.	27.01.	24.02.	24.03.	22.04.	19.05.	16.06.	14.07.	11.08.	08.09.	06.10.	03.11.	01.12.	29.12.
Dr.-Theodor-Neubauer-Str.	ungerade	Do	Di	31.12.	28.01.	25.02.	25.03.	23.04.	20.05.	17.06.	15.07.	12.08.	09.09.	07.10.	04.11.	02.12.	30.12.
Dreßlerstr.	ungerade	Do	Mo	30.12.	27.01.	24.02.	24.03.	22.04.	19.05.	16.06.	14.07.	11.08.	08.09.	06.10.	03.11.	01.12.	29.12.
<b>E</b> E-Thälmann-Ring (ab Nr. 168 und 83/ ab Werner-Seelenbinder-Straße bis Niederroßlaer Straße)	ungerade	Do	Mi	02.01.	29.01.	26.02.	26.03.	24.04.	21.05.	18.06.	16.07.	13.08.	10.09.	08.10.	05.11.	03.12.	31.12.

## TERMINVERSCHIEBUNGEN ZU DEN FEIERTAGEN! Ausnahme Weihnachten!

In den Kalenderwochen mit Feiertagen verschieben sich ab dem Feiertag ALLE Abfuhrtermine jeweils um einen Tag (Beispiel: Mittwochstour am Donnerstag, Donnerstagstour am Freitag und Freitagstour am Samstag).

**Änderungen vorbehalten – Anpassungen immer aktuell in der MüllApp!**

2025 Straßen bzw. Orte		Abfuhr- tag	Gelbe Tonne Termine													
<b>A</b>	Ackerwand		09.01.	06.02.	06.03.	03.04.	02.05.	30.05.	26.06.	24.07.	21.08.	18.09.	16.10.	13.11.	11.12.	08.01.
	Ahornweg		08.01.	05.02.	05.03.	02.04.	30.04.	28.05.	25.06.	23.07.	20.08.	17.09.	15.10.	12.11.	10.12.	07.01.
	Alexander-Puschkin-Platz		08.01.	05.02.	05.03.	02.04.	30.04.	28.05.	25.06.	23.07.	20.08.	17.09.	15.10.	12.11.	10.12.	07.01.
	Alexanderstr.		07.01.	04.02.	04.03.	01.04.	29.04.	27.05.	24.06.	22.07.	19.08.	16.09.	14.10.	11.11.	09.12.	06.01.
	Am Brückenborn		08.01.	05.02.	05.03.	02.04.	30.04.	28.05.	25.06.	23.07.	20.08.	17.09.	15.10.	12.11.	10.12.	07.01.
	Am Heerweg		07.01.	04.02.	04.03.	01.04.	29.04.	27.05.	24.06.	22.07.	19.08.	16.09.	14.10.	11.11.	09.12.	06.01.
	Am Busbahnhof		07.01.	04.02.	04.03.	01.04.	29.04.	27.05.	24.06.	22.07.	19.08.	16.09.	14.10.	11.11.	09.12.	06.01.
	Am Gänseplan		08.01.	05.02.	05.03.	02.04.	30.04.	28.05.	25.06.	23.07.	20.08.	17.09.	15.10.	12.11.	10.12.	07.01.
	Am Füllenstall		09.01.	06.02.	06.03.	03.04.	02.05.	30.05.	26.06.	24.07.	21.08.	18.09.	16.10.	13.11.	11.12.	08.01.
	Am Kalkteich		09.01.	06.02.	06.03.	03.04.	02.05.	30.05.	26.06.	24.07.	21.08.	18.09.	16.10.	13.11.	11.12.	08.01.
	Am Schötener Bach (komplettes Wohngebiet)		08.01.	05.02.	05.03.	02.04.	30.04.	28.05.	25.06.	23.07.	20.08.	17.09.	15.10.	12.11.	10.12.	07.01.
	Am Sportpark (Adolf-Aber-Str.)		07.01.	04.02.	04.03.	01.04.	29.04.	27.05.	24.06.	22.07.	19.08.	16.09.	14.10.	11.11.	09.12.	06.01.
	Am Stadthaus		08.01.	05.02.	05.03.	02.04.	30.04.	28.05.	25.06.	23.07.	20.08.	17.09.	15.10.	12.11.	10.12.	07.01.
	Am tiefen Graben		08.01.	05.02.	05.03.	02.04.	30.04.	28.05.	25.06.	23.07.	20.08.	17.09.	15.10.	12.11.	10.12.	07.01.
	Am Weimarer Berg		09.01.	06.02.	06.03.	03.04.	02.05.	30.05.	26.06.	24.07.	21.08.	18.09.	16.10.	13.11.	11.12.	08.01.
	An der Goethebrücke		07.01.	04.02.	04.03.	01.04.	29.04.	27.05.	24.06.	22.07.	19.08.	16.09.	14.10.	11.11.	09.12.	06.01.
	Am Kleinen Viadukt		09.01.	06.02.	06.03.	03.04.	02.05.	30.05.	26.06.	24.07.	21.08.	18.09.	16.10.	13.11.	11.12.	08.01.
	An der Karlsquelle		07.01.	04.02.	04.03.	01.04.	29.04.	27.05.	24.06.	22.07.	19.08.	16.09.	14.10.	11.11.	09.12.	06.01.
	An der Schule		07.01.	04.02.	04.03.	01.04.	29.04.	27.05.	24.06.	22.07.	19.08.	16.09.	14.10.	11.11.	09.12.	06.01.
	An der Schwabestr. (komplettes Wohngebiet)		07.01.	04.02.	04.03.	01.04.	29.04.	27.05.	24.06.	22.07.	19.08.	16.09.	14.10.	11.11.	09.12.	06.01.
	Apothekergäßchen		08.01.	05.02.	05.03.	02.04.	30.04.	28.05.	25.06.	23.07.	20.08.	17.09.	15.10.	12.11.	10.12.	07.01.
	Auenstr.		09.01.	06.02.	06.03.	03.04.	02.05.	30.05.	26.06.	24.07.	21.08.	18.09.	16.10.	13.11.	11.12.	08.01.
	Auf dem Angespanne		07.01.	04.02.	04.03.	01.04.	29.04.	27.05.	24.06.	22.07.	19.08.	16.09.	14.10.	11.11.	09.12.	06.01.
	August-Baudert-Str.		08.01.	05.02.	05.03.	02.04.	30.04.	28.05.	25.06.	23.07.	20.08.	17.09.	15.10.	12.11.	10.12.	07.01.
	August-Bebel-Str.		08.01.	05.02.	05.03.	02.04.	30.04.	28.05.	25.06.	23.07.	20.08.	17.09.	15.10.	12.11.	10.12.	07.01.
	August-Berger-Str.		07.01.	04.02.	04.03.	01.04.	29.04.	27.05.	24.06.	22.07.	19.08.	16.09.	14.10.	11.11.	09.12.	06.01.
<b>B</b>	Bertolt-Brecht-Str. und Block Jenaer Str. 54-58		wöchentlich													
	Bachstr.		08.01.	05.02.	05.03.	02.04.	30.04.	28.05.	25.06.	23.07.	20.08.	17.09.	15.10.	12.11.	10.12.	07.01.
	Backhausweg		08.01.	05.02.	05.03.	02.04.	30.04.	28.05.	25.06.	23.07.	20.08.	17.09.	15.10.	12.11.	10.12.	07.01.
	Bahnhofstr.		09.01.	06.02.	06.03.	03.04.	02.05.	30.05.	26.06.	24.07.	21.08.	18.09.	16.10.	13.11.	11.12.	08.01.
	Bahnweg		07.01.	04.02.	04.03.	01.04.	29.04.	27.05.	24.06.	22.07.	19.08.	16.09.	14.10.	11.11.	09.12.	06.01.
	Bärholdgasse		08.01.	05.02.	05.03.	02.04.	30.04.	28.05.	25.06.	23.07.	20.08.	17.09.	15.10.	12.11.	10.12.	07.01.
	Beethovenstr.		07.01.	04.02.	04.03.	01.04.	29.04.	27.05.	24.06.	22.07.	19.08.	16.09.	14.10.	11.11.	09.12.	06.01.
	Behringstr.		07.01.	04.02.	04.03.	01.04.	29.04.	27.05.	24.06.	22.07.	19.08.	16.09.	14.10.	11.11.	09.12.	06.01.
	Berggäßchen		08.01.	05.02.	05.03.	02.04.	30.04.	28.05.	25.06.	23.07.	20.08.	17.09.	15.10.	12.11.	10.12.	07.01.
	Bergstr.		08.01.	05.02.	05.03.	02.04.	30.04.	28.05.	25.06.	23.07.	20.08.	17.09.	15.10.	12.11.	10.12.	07.01.
	Bernhard-Prager-Gasse		08.01.	05.02.	05.03.	02.04.	30.04.	28.05.	25.06.	23.07.	20.08.	17.09.	15.10.	12.11.	10.12.	07.01.
	Bernhardstr.		09.01.	06.02.	06.03.	03.04.	02.05.	30.05.	26.06.	24.07.	21.08.	18.09.	16.10.	13.11.	11.12.	08.01.
	Blumenstr.		07.01.	04.02.	04.03.	01.04.	29.04.	27.05.	24.06.	22.07.	19.08.	16.09.	14.10.	11.11.	09.12.	06.01.
	Brandestr.		09.01.	06.02.	06.03.	03.04.	02.05.	30.05.	26.06.	24.07.	21.08.	18.09.	16.10.	13.11.	11.12.	08.01.
	Brauhof		08.01.	05.02.	05.03.	02.04.	30.04.	28.05.	25.06.	23.07.	20.08.	17.09.	15.10.	12.11.	10.12.	07.01.
	Brehmstr.		07.01.	04.02.	04.03.	01.04.	29.04.	27.05.	24.06.	22.07.	19.08.	16.09.	14.10.	11.11.	09.12.	06.01.
	Brühl		08.01.	05.02.	05.03.	02.04.	30.04.	28.05.	25.06.	23.07.	20.08.	17.09.	15.10.	12.11.	10.12.	07.01.
	Budapester Str.		09.01.	06.02.	06.03.	03.04.	02.05.	30.05.	26.06.	24.07.	21.08.	18.09.	16.10.	13.11.	11.12.	08.01.
	Bukarester Str.		09.01.	06.02.	06.03.	03.04.	02.05.	30.05.	26.06.	24.07.	21.08.	18.09.	16.10.	13.11.	11.12.	08.01.
	Burkhardstr.		08.01.	05.02.	05.03.	02.04.	30.04.	28.05.	25.06.	23.07.	20.08.	17.09.	15.10.	12.11.	10.12.	07.01.
	Buttstädter Str., ohne großen Neubaublock		09.01.	06.02.	06.03.	03.04.	02.05.	30.05.	26.06.	24.07.	21.08.	18.09.	16.10.	13.11.	11.12.	08.01.
<b>C</b>	Carolinenstr.		08.01.	05.02.	05.03.	02.04.	30.04.	28.05.	25.06.	23.07.	20.08.	17.09.	15.10.	12.11.	10.12.	07.01.
	Compterstr.		04.01.	31.01.	28.02.	28.03.	26.04.	23.05.	20.06.	18.07.	15.08.	12.09.	10.10.	07.11.	05.12.	03.01.
<b>D</b>	Damaschkestr.		09.01.	06.02.	06.03.	03.04.	02.05.	30.05.	26.06.	24.07.	21.08.	18.09.	16.10.	13.11.	11.12.	08.01.
	Dammstr.		09.01.	06.02.	06.03.	03.04.	02.05.	30.05.	26.06.	24.07.	21.08.	18.09.	16.10.	13.11.	11.12.	08.01.
	Darrplatz		08.01.	05.02.	05.03.	02.04.	30.04.	28.05.	25.06.	23.07.	20.08.	17.09.	15.10.	12.11.	10.12.	07.01.
	Darrstr.		08.01.	05.02.	05.03.	02.04.	30.04.	28.05.	25.06.	23.07.	20.08.	17.09.	15.10.	12.11.	10.12.	07.01.
	Dieterstedter Str.		07.01.	04.02.	04.03.	01.04.	29.04.	27.05.	24.06.	22.07.	19.08.	16.09.	14.10.	11.11.	09.12.	06.01.
	Dobermannstr.		07.01.	04.02.	04.03.	01.04.	29.04.	27.05.	24.06.	22.07.	19.08.	16.09.	14.10.	11.11.	09.12.	06.01.
	Dornburger Str.		08.01.	05.02.	05.03.	02.04.	30.04.	28.05.	25.06.	23.07.	20.08.	17.09.	15.10.	12.11.	10.12.	07.01.
	Dornsgasse		08.01.	05.02.	05.03.	02.04.	30.04.	28.05.	25.06.	23.07.	20.08.	17.09.	15.10.	12.11.	10.12.	07.01.
	Dr.-Kütz-Str.		08.01.	05.02.	05.03.	02.04.	30.04.	28.05.	25.06.	23.07.	20.08.	17.09.	15.10.	12.11.	10.12.	07.01.
	Dr.-Rudi-Moser-Str.		07.01.	04.02.	04.03.	01.04.	29.04.	27.05.	24.06.	22.07.	19.08.	16.09.	14.10.	11.11.	09.12.	06.01.
	Dr.-Theodor-Neubauer-Str.		07.01.	04.02.	04.03.	01.04.	29.04.	27.05.	24.06.	22.07.	19.08.	16.09.	14.10.	11.11.	09.12.	06.01.
	Dreißerstr.		07.01.	04.02.	04.03.	01.04.	29.04.	27.05.	24.06.	22.07.	19.08.	16.09.	14.10.	11.11.	09.12.	06.01.
<b>E</b>	E-Thälmann-Ring (ab Nr. 168 und 83/ ab Werner-Seelenbinder-Straße bis Niederroßlaer Straße)		07.01.	04.02.	04.03.	01.04.	29.04.	27.05.	24.06.	22.07.	19.08.	16.09.	14.10.	11.11.	09.12.	06.01.

# ABFUHRTERMINE HAUSMÜLL, ALTPAPIER & GELBE TONNE

Grundsätzliche  
Bereitstellung  
am Abfuhrtag  
06:00 Uhr!

2025 Straßen bzw. Orte	Hausmüll Woche/Tag	Abfuhr- tag	Altpapier (PPK) Termine														
			31.12.	28.01.	25.02.	25.03.	23.04.	20.05.	17.06.	15.07.	12.08.	09.09.	07.10.	04.11.	02.12.	30.12.	
Ebertplatz	ungerade	Do	Di	31.12.	28.01.	25.02.	25.03.	23.04.	20.05.	17.06.	15.07.	12.08.	09.09.	07.10.	04.11.	02.12.	30.12.
Eduardstr.	gerade	Do	Di	14.01.	11.02.	11.03.	08.04.	06.05.	03.06.	01.07.	29.07.	26.08.	23.09.	21.10.	18.11.	16.12.	13.01.
Egelstr.	ungerade	Do	Di	07.01.	04.02.	04.03.	01.04.	29.04.	27.05.	24.06.	22.07.	19.08.	16.09.	14.10.	11.11.	09.12.	06.01.
Elisenstr.	gerade	Do	Mi	02.01.	29.01.	26.02.	26.03.	24.04.	21.05.	18.06.	16.07.	13.08.	10.09.	08.10.	05.11.	03.12.	31.12.
Erfurter Str.	gerade	Do	Di	31.12.	28.01.	25.02.	25.03.	23.04.	20.05.	17.06.	15.07.	12.08.	09.09.	07.10.	04.11.	02.12.	30.12.
Ernst-Haekkel-Str.	gerade	Do	Di	31.12.	28.01.	25.02.	25.03.	23.04.	20.05.	17.06.	15.07.	12.08.	09.09.	07.10.	04.11.	02.12.	30.12.
Ernst-Homann-Str.	ungerade	Do	Di	14.01.	11.02.	11.03.	08.04.	06.05.	03.06.	01.07.	29.07.	26.08.	23.09.	21.10.	18.11.	16.12.	13.01.
Faulborn	ungerade	Do	Di	14.01.	11.02.	11.03.	08.04.	06.05.	03.06.	01.07.	29.07.	26.08.	23.09.	21.10.	18.11.	16.12.	13.01.
Feldstr.	ungerade	Do	Di	07.01.	04.02.	04.03.	01.04.	29.04.	27.05.	24.06.	22.07.	19.08.	16.09.	14.10.	11.11.	09.12.	06.01.
Fichtestr.	gerade	Do	Di	07.01.	04.02.	04.03.	01.04.	29.04.	27.05.	24.06.	22.07.	19.08.	16.09.	14.10.	11.11.	09.12.	06.01.
Fischerstr.	gerade	Do	Mi	02.01.	29.01.	26.02.	26.03.	24.04.	21.05.	18.06.	16.07.	13.08.	10.09.	08.10.	05.11.	03.12.	31.12.
Florian-Geyer-Str.	gerade	Do	Mi	02.01.	29.01.	26.02.	26.03.	24.04.	21.05.	18.06.	16.07.	13.08.	10.09.	08.10.	05.11.	03.12.	31.12.
Flurstedter Marktweg	gerade	Do	Mi	02.01.	29.01.	26.02.	26.03.	24.04.	21.05.	18.06.	16.07.	13.08.	10.09.	08.10.	05.11.	03.12.	31.12.
Franckestr.	gerade	Do	Fr	17.01.	14.02.	14.03.	11.04.	09.05.	06.06.	04.07.	01.08.	29.08.	26.09.	24.10.	21.11.	19.12.	16.01.
Franz-Mehring-Str.	ungerade	Di	Di	07.01.	04.02.	04.03.	01.04.	29.04.	27.05.	24.06.	22.07.	19.08.	16.09.	14.10.	11.11.	09.12.	06.01.
Franz-Möricke-Str.	ungerade	Do	Di	14.01.	11.02.	11.03.	08.04.	06.05.	03.06.	01.07.	29.07.	26.08.	23.09.	21.10.	18.11.	16.12.	13.01.
Freiherr-v.-Stein-Str.	gerade	Do	Mo	30.12.	27.01.	24.02.	24.03.	22.04.	19.05.	16.06.	14.07.	11.08.	08.09.	06.10.	03.11.	01.12.	29.12.
Friedrich-Engels-Str.	gerade	Do	Mo	30.12.	27.01.	24.02.	24.03.	22.04.	19.05.	16.06.	14.07.	11.08.	08.09.	06.10.	03.11.	01.12.	29.12.
Friedrichstr.	ungerade	Do	Mo	30.12.	27.01.	24.02.	24.03.	22.04.	19.05.	16.06.	14.07.	11.08.	08.09.	06.10.	03.11.	01.12.	29.12.
Gabelsberger Str.	gerade	Do	Do	03.01.	30.01.	27.02.	27.03.	25.04.	22.05.	19.06.	17.07.	14.08.	11.09.	09.10.	06.11.	04.12.	02.01.
Gerbachei	ungerade	Do	Mi	08.01.	05.02.	05.03.	02.04.	30.04.	28.05.	25.06.	23.07.	20.08.	17.09.	15.10.	12.11.	10.12.	07.01.
Gerichtsweg/Wehrweg	gerade	Do	Di	14.01.	11.02.	11.03.	08.04.	06.05.	03.06.	01.07.	29.07.	26.08.	23.09.	21.10.	18.11.	16.12.	13.01.
Glockengießereistr.	ungerade	Do	Mo	30.12.	27.01.	24.02.	24.03.	22.04.	19.05.	16.06.	14.07.	11.08.	08.09.	06.10.	03.11.	01.12.	29.12.
Goerdelerstr.	ungerade	Do	Mi	08.01.	05.02.	05.03.	02.04.	30.04.	28.05.	25.06.	23.07.	20.08.	17.09.	15.10.	12.11.	10.12.	07.01.
Goldgasse	gerade	Do	Mi	08.01.	05.02.	05.03.	02.04.	30.04.	28.05.	25.06.	23.07.	20.08.	17.09.	15.10.	12.11.	10.12.	07.01.
Görwitzstr., nur unterer Bereich	gerade	Do	Mi	02.01.	29.01.	26.02.	26.03.	24.04.	21.05.	18.06.	16.07.	13.08.	10.09.	08.10.	05.11.	03.12.	31.12.
Graf-Wichmann-Str.	ungerade	Do	Mi	15.01.	12.02.	12.03.	09.04.	07.05.	04.06.	02.07.	30.07.	27.08.	24.09.	22.10.	19.11.	17.12.	14.01.
Grünland	ungerade	Do	Di	14.01.	11.02.	11.03.	08.04.	06.05.	03.06.	01.07.	29.07.	26.08.	23.09.	21.10.	18.11.	16.12.	13.01.
Grünstr.	gerade	Do	Do	03.01.	30.01.	27.02.	27.03.	25.04.	22.05.	19.06.	17.07.	14.08.	11.09.	09.10.	06.11.	04.12.	02.01.
Gutenbergstr.	gerade	Do	Di	31.12.	28.01.	25.02.	25.03.	23.04.	20.05.	17.06.	15.07.	12.08.	09.09.	07.10.	04.11.	02.12.	30.12.
Hanfstr.	gerade	Do	Mi	02.01.	29.01.	26.02.	26.03.	24.04.	21.05.	18.06.	16.07.	13.08.	10.09.	08.10.	05.11.	03.12.	31.12.
Heidenberg	ungerade	Do	Mi	08.01.	05.02.	05.03.	02.04.	30.04.	28.05.	25.06.	23.07.	20.08.	17.09.	15.10.	12.11.	10.12.	07.01.
unterer Heidenberg Nr 6-18	ungerade	Do	Do	09.01.	06.02.	06.03.	03.04.	02.05.	30.05.	26.06.	24.07.	21.08.	18.09.	16.10.	13.11.	11.12.	08.01.
Heinrich-Heine-Str.	gerade	Do	Di	31.12.	28.01.	25.02.	25.03.	23.04.	20.05.	17.06.	15.07.	12.08.	09.09.	07.10.	04.11.	02.12.	30.12.
Herderstr.	gerade	Do	Mi	15.01.	12.02.	12.03.	09.04.	07.05.	04.06.	02.07.	30.07.	27.08.	24.09.	22.10.	19.11.	17.12.	14.01.
Herrmannstr.	ungerade	Do	Di	14.01.	11.02.	11.03.	08.04.	06.05.	03.06.	01.07.	29.07.	26.08.	23.09.	21.10.	18.11.	16.12.	13.01.
Hermstedter Str.	ungerade	Do	Di	14.01.	11.02.	11.03.	08.04.	06.05.	03.06.	01.07.	29.07.	26.08.	23.09.	21.10.	18.11.	16.12.	13.01.
Herressener Str.	ungerade	Do	Di	07.01.	04.02.	04.03.	01.04.	29.04.	27.05.	24.06.	22.07.	19.08.	16.09.	14.10.	11.11.	09.12.	06.01.
Heynestr.	ungerade	Do	Mi	02.01.	29.01.	26.02.	26.03.	24.04.	21.05.	18.06.	16.07.	13.08.	10.09.	08.10.	05.11.	03.12.	31.12.
Hugo-Michel-Str.	gerade	Do	Di	14.01.	11.02.	11.03.	08.04.	06.05.	03.06.	01.07.	29.07.	26.08.	23.09.	21.10.	18.11.	16.12.	13.01.
Jacobstr.	ungerade	Di	Mo	30.12.	27.01.	24.02.	24.03.	22.04.	19.05.	16.06.	14.07.	11.08.	08.09.	06.10.	03.11.	01.12.	29.12.
Jägerstr.	ungerade	Do	Mo	30.12.	27.01.	24.02.	24.03.	22.04.	19.05.	16.06.	14.07.	11.08.	08.09.	06.10.	03.11.	01.12.	29.12.
Jahnplatz	ungerade	Do	Di	14.01.	11.02.	11.03.	08.04.	06.05.	03.06.	01.07.	29.07.	26.08.	23.09.	21.10.	18.11.	16.12.	13.01.
Jährlingsgasse	gerade	Do	Di	14.01.	11.02.	11.03.	08.04.	06.05.	03.06.	01.07.	29.07.	26.08.	23.09.	21.10.	18.11.	16.12.	13.01.
Jenaer Str.	gerade	Do	Di	14.01.	11.02.	11.03.	08.04.	06.05.	03.06.	01.07.	29.07.	26.08.	23.09.	21.10.	18.11.	16.12.	13.01.
Johannissgasse	ungerade	Do	Mi	08.01.	05.02.	05.03.	02.04.	30.04.	28.05.	25.06.	23.07.	20.08.	17.09.	15.10.	12.11.	10.12.	07.01.
Joliot-Curie-Str.	gerade	Do	Di	07.01.	04.02.	04.03.	01.04.	29.04.	27.05.	24.06.	22.07.	19.08.	16.09.	14.10.	11.11.	09.12.	06.01.
Kanoldstr.	ungerade	Do	Mo	30.12.	27.01.	24.02.	24.03.	22.04.	19.05.	16.06.	14.07.	11.08.	08.09.	06.10.	03.11.	01.12.	29.12.
Karl-August-Str.	ungerade	Do	Di	07.01.	04.02.	04.03.	01.04.	29.04.	27.05.	24.06.	22.07.	19.08.	16.09.	14.10.	11.11.	09.12.	06.01.
Karl-Marx-Str.	gerade	Do	Di	14.01.	11.02.	11.03.	08.04.	06.05.	03.06.	01.07.	29.07.	26.08.	23.09.	21.10.	18.11.	16.12.	13.01.
Katharinenweg	gerade	Do	Fr	10.01.	07.02.	07.03.	04.04.	03.05.	31.05.	27.06.	25.07.	22.08.	19.09.	17.10.	14.11.	12.12.	09.01.
Käthe-Kollwitz-Str.	gerade	Do	Di	14.01.	11.02.	11.03.	08.04.	06.05.	03.06.	01.07.	29.07.	26.08.	23.09.	21.10.	18.11.	16.12.	13.01.
Keßlerstr.	ungerade	Do	Di	14.01.	11.02.	11.03.	08.04.	06.05.	03.06.	01.07.	29.07.	26.08.	23.09.	21.10.	18.11.	16.12.	13.01.
Kirschberg	ungerade	Do	Di	21.01.	18.02.	18.03.	15.04.	13.05.	11.06.	08.07.	05.08.	02.09.	30.09.	28.10.	25.11.	22.12.	20.01.
Klause	ungerade	Do	Mi	08.01.	05.02.	05.03.	02.04.	30.04.	28.05.	25.06.	23.07.	20.08.	17.09.	15.10.	12.11.	10.12.	07.01.
Königstr.	ungerade	Do	Mi	08.01.	05.02.	05.03.	02.04.	30.04.	28.05.	25.06.	23.07.	20.08.	17.09.	15.10.	12.11.	10.12.	07.01.
Kronfeldstr.	ungerade	Do	Di	07.01.	04.02.	04.03.	01.04.	29.04.	27.05.	24.06.	22.07.	19.08.	16.09.	14.10.	11.11.	09.12.	06.01.
Lauthsweg	ungerade	Do	Mo	30.12.	27.01.	24.02.	24.03.	22.04.	19.05.	16.06.	14.07.	11.08.	08.09.	06.10.	03.11.	01.12.	29.12.
Lessingstr.	ungerade	Do	Do	03.01.	30.01.	27.02.	27.03.	25.04.	22.05.	19.06.	17.07.	14.08.	11.09.	09.10.	06.11.	04.12.	02.01.
Leutertstr.	ungerade	Do	Di	21.01.	18.02.	18.03.	15.04.	13.05.	11.06.	08.07.	05.08.	02.09.	30.09.	28.10.	25.11.	22.12.	20.01.
Leutloffstraße	gerade	Do	Fr	wöchentlich													
Liebkechstr.	gerade	Do	Di	07.01.	04.02.	04.03.	01.04.	29.04.	27.05.	24.06.	22.07.	19.08.	16.09.	14.10.	11.11.	09.12.	06.01.
Lindenberg	ungerade	Do	Mi	08.01.	05.02.	05.03.	02.04.	30.04.	28.05.	25.06.	23.07.	20.08.	17.09.	15.10.	12.11.	10.12.	07.01.

## TERMINVERSCHIEBUNGEN ZU DEN FEIERTAGEN! Ausnahme Weihnachten!

In den Kalenderwochen mit Feiertagen verschieben sich ab dem Feiertag ALLE Abfuhrtermine jeweils um einen Tag (Beispiel: Mittwochstour am Donnerstag, Donnerstagstour am Freitag und Freitagstour am Samstag).

**Änderungen vorbehalten – Anpassungen immer aktuell in der MüllApp!**

2025 Straßen bzw. Orte	Abfuhr- tag	Gelbe Tonne Termine													
		07.01.	04.02.	04.03.	01.04.	29.04.	27.05.	24.06.	22.07.	19.08.	16.09.	14.10.	11.11.	09.12.	06.01.
Ebertplatz		07.01.	04.02.	04.03.	01.04.	29.04.	27.05.	24.06.	22.07.	19.08.	16.09.	14.10.	11.11.	09.12.	06.01.
Eduardstr.		08.01.	05.02.	05.03.	02.04.	30.04.	28.05.	25.06.	23.07.	20.08.	17.09.	15.10.	12.11.	10.12.	07.01.
Egelstr.		07.01.	04.02.	04.03.	01.04.	29.04.	27.05.	24.06.	22.07.	19.08.	16.09.	14.10.	11.11.	09.12.	06.01.
Elisenstr.		07.01.	04.02.	04.03.	01.04.	29.04.	27.05.	24.06.	22.07.	19.08.	16.09.	14.10.	11.11.	09.12.	06.01.
Erfurter Str.		07.01.	04.02.	04.03.	01.04.	29.04.	27.05.	24.06.	22.07.	19.08.	16.09.	14.10.	11.11.	09.12.	06.01.
Ernst-Haekkel-Str.		07.01.	04.02.	04.03.	01.04.	29.04.	27.05.	24.06.	22.07.	19.08.	16.09.	14.10.	11.11.	09.12.	06.01.
Ernst-Homann-Str.		08.01.	05.02.	05.03.	02.04.	30.04.	28.05.	25.06.	23.07.	20.08.	17.09.	15.10.	12.11.	10.12.	07.01.
F	Faulborn	08.01.	05.02.	05.03.	02.04.	30.04.	28.05.	25.06.	23.07.	20.08.	17.09.	15.10.	12.11.	10.12.	07.01.
Feldstr.		07.01.	04.02.	04.03.	01.04.	29.04.	27.05.	24.06.	22.07.	19.08.	16.09.	14.10.	11.11.	09.12.	06.01.
Fichtestr.		07.01.	04.02.	04.03.	01.04.	29.04.	27.05.	24.06.	22.07.	19.08.	16.09.	14.10.	11.11.	09.12.	06.01.
Fischerstr.		07.01.	04.02.	04.03.	01.04.	29.04.	27.05.	24.06.	22.07.	19.08.	16.09.	14.10.	11.11.	09.12.	06.01.
Florian-Geyer-Str.		09.01.	06.02.	06.03.	03.04.	02.05.	30.05.	26.06.	24.07.	21.08.	18.09.	16.10.	13.11.	11.12.	08.01.
Flurstedter Marktweg		09.01.	06.02.	06.03.	03.04.	02.05.	30.05.	26.06.	24.07.	21.08.	18.09.	16.10.	13.11.	11.12.	08.01.
Franckestr.		09.01.	06.02.	06.03.	03.04.	02.05.	30.05.	26.06.	24.07.	21.08.	18.09.	16.10.	13.11.	11.12.	08.01.
Franz-Mehring-Str.		07.01.	04.02.	04.03.	01.04.	29.04.	27.05.	24.06.	22.07.	19.08.	16.09.	14.10.	11.11.	09.12.	06.01.
Franz-Möricke-Str.		08.01.	05.02.	05.03.	02.04.	30.04.	28.05.	25.06.	23.07.	20.08.	17.09.	15.10.	12.11.	10.12.	07.01.
Freiherr-v.-Stein-Str.		08.01.	05.02.	05.03.	02.04.	30.04.	28.05.	25.06.	23.07.	20.08.	17.09.	15.10.	12.11.	10.12.	07.01.
Friedrich-Engels-Str.		08.01.	05.02.	05.03.	02.04.	30.04.	28.05.	25.06.	23.07.	20.08.	17.09.	15.10.	12.11.	10.12.	07.01.
Friedrichstr.		07.01.	04.02.	04.03.	01.04.	29.04.	27.05.	24.06.	22.07.	19.08.	16.09.	14.10.	11.11.	09.12.	06.01.
G	Gabelsberger Str.	08.01.	05.02.	05.03.	02.04.	30.04.	28.05.	25.06.	23.07.	20.08.	17.09.	15.10.	12.11.	10.12.	07.01.
Gerbachei		08.01.	05.02.	05.03.	02.04.	30.04.	28.05.	25.06.	23.07.	20.08.	17.09.	15.10.	12.11.	10.12.	07.01.
Gerichtsweg/Wehrweg		08.01.	05.02.	05.03.	02.04.	30.04.	28.05.	25.06.	23.07.	20.08.	17.09.	15.10.	12.11.	10.12.	07.01.
Glockengießereistr.		07.01.	04.02.	04.03.	01.04.	29.04.	27.05.	24.06.	22.07.	19.08.	16.09.	14.10.	11.11.	09.12.	06.01.
Goerdelerstr.		08.01.	05.02.	05.03.	02.04.	30.04.	28.05.	25.06.	23.07.	20.08.	17.09.	15.10.	12.11.	10.12.	07.01.
Goldgasse		08.01.	05.02.	05.03.	02.04.	30.04.	28.05.	25.06.	23.07.	20.08.	17.09.	15.10.	12.11.	10.12.	07.01.
Görwitzstr., nur unterer Bereich		09.01.	06.02.	06.03.	03.04.	02.05.	30.05.	26.06.	24.07.	21.08.	18.09.	16.10.	13.11.	11.12.	08.01.
Graf-Wichmann-Str.		09.01.	06.02.	06.03.	03.04.	02.05.	30.05.	26.06.	24.07.	21.08.	18.09.	16.10.	13.11.	11.12.	08.01.
Grünland		08.01.	05.02.	05.03.	02.04.	30.04.	28.05.	25.06.	23.07.	20.08.	17.09.	15.10.	12.11.	10.12.	07.01.
Grünstr.		09.01.	06.02.	06.03.	03.04.	02.05.	30.05.	26.06.	24.07.	21.08.	18.09.	16.10.	13.11.	11.12.	08.01.
H	Gutenbergsr.	07.01.	04.02.	04.03.	01.04.	29.04.	27.05.	24.06.	22.07.	19.08.	16.09.	14.10.	11.11.	09.12.	06.01.
Hanfstr.		09.01.	06.02.	06.03.	03.04.	02.05.	30.05.	26.06.	24.07.	21.08.	18.09.	16.10.	13.11.	11.12.	08.01.
Heidenberg		07.01.	04.02.	04.03.	01.04.	29.04.	27.05.	24.06.	22.07.	19.08.	16.09.	14.10.	11.11.	09.12.	06.01.
unterer Heidenberg Nr 6-18		09.01.	06.02.	06.03.	03.04.	02.05.	30.05.	26.06.	24.07.	21.08.	18.09.	16.10.	13.11.	11.12.	08.01.
Heinrich-Heine-Str.		07.01.	04.02.	04.03.	01.04.	29.04.	27.05.	24.06.	22.07.	19.08.	16.09.	14.10.	11.11.	09.12.	06.01.
Herderstr.		09.01.	06.02.	06.03.	03.04.	02.05.	30.05.	26.06.	24.07.	21.08.	18.09.	16.10.	13.11.	11.12.	08.01.
Herrmannstr.		08.01.	05.02.	05.03.	02.04.	30.04.	28.05.	25.06.	23.07.	20.08.	17.09.	15.10.	12.11.	10.12.	07.01.
Hermstedter Str.		08.01.	05.02.	05.03.	02.04.	30.04.	28.05.	25.06.	23.07.	20.08.	17.09.	15.10.	12.11.	10.12.	07.01.
Herressener Str.		07.01.	04.02.	04.03.	01.04.	29.04.	27.05.	24.06.	22.07.	19.08.	16.09.	14.10.	11.11.	09.12.	06.01.
Heynestr.		09.01.	06.02.	06.03.	03.04.	02.05.	30.05.	26.06.	24.07.	21.08.	18.09.	16.10.	13.11.	11.12.	08.01.
Hugo-Michel-Str.		08.01.	05.02.	05.03.	02.04.	30.04.	28.05.	25.06.	23.07.	20.08.	17.09.	15.10.	12.11.	10.12.	07.01.
J	Jacobstr.	07.01.	04.02.	04.03.	01.04.	29.04.	27.05.	24.06.	22.07.	19.08.	16.09.	14.10.	11.11.	09.12.	06.01.
Jägerstr.		07.01.	04.02.	04.03.	01.04.	29.04.	27.05.	24.06.	22.07.	19.08.	16.09.	14.10.	11.11.	09.12.	06.01.
Jahnplatz		08.01.	05.02.	05.03.	02.04.	30.04.	28.05.	25.06.	23.07.	20.08.	17.09.	15.10.	12.11.	10.12.	07.01.
Jährlingsgasse		08.01.	05.02.	05.03.	02.04.	30.04.	28.05.	25.06.	23.07.	20.08.	17.09.	15.10.	12.11.	10.12.	07.01.
Jenaer Str.		08.01.	05.02.	05.03.	02.04.	30.04.	28.05.	25.06.	23.07.	20.08.	17.09.	15.10.	12.11.	10.12.	07.01.
Johannissgasse		08.01.	05.02.	05.03.	02.04.	30.04.	28.05.	25.06.	23.07.	20.08.	17.09.	15.10.	12.11.	10.12.	07.01.
Joliot-Curie-Str.		07.01.	04.02.	04.03.	01.04.	29.04.	27.05.	24.06.	22.07.	19.08.	16.09.	14.10.	11.11.	09.12.	06.01.
K	Kanoldstr.	07.01.	04.02.	04.03.	01.04.	29.04.	27.05.	24.06.	22.07.	19.08.	16.09.	14.10.	11.11.	09.12.	06.01.
Karl-August-Str.		07.01.	04.02.	04.03.	01.04.	29.04.	27.05.	24.06.	22.07.	19.08.	16.09.	14.10.	11.11.	09.12.	06.01.
Karl-Marx-Str.		08.01.	05.02.	05.03.	02.04.	30.04.	28.05.	25.06.	23.07.	20.08.	17.09.	15.10.	12.11.	10.12.	07.01.
Katharinenweg		09.01.	06.02.	06.03.	03.04.	02.05.	30.05.	26.06.	24.07.	21.08.	18.09.	16.10.	13.11.	11.12.	08.01.
Käthe-Kollwitz-Str.		08.01.	05.02.	05.03.	02.04.	30.04.	28.05.	25.06.	23.07.	20.08.	17.09.	15.10.	12.11.	10.12.	07.01.
Keßlerstr.		08.01.	05.02.	05.03.	02.04.	30.04.	28.05.	25.06.	23.07.	20.08.	17.09.	15.10.	12.11.	10.12.	07.01.
Kirschberg		07.01.	04.02.	04.03.	01.04.	29.04.	27.05.	24.06.	22.07.	19.08.	16.09.	14.10.	11.11.	09.12.	06.01.
Klaus		08.01.	05.02.	05.03.	02.04.	30.04.	28.05.	25.06.	23.07.	20.08.	17.09.	15.10.	12.11.	10.12.	07.01.
Königstr.		08.01.	05.02.	05.03.	02.04.	30.04.	28.05.	25.06.	23.07.	20.08.	17.09.	15.10.	12.11.	10.12.	07.01.
Kronfeldstr.		07.01.	04.02.	04.03.	01.04.	29.04.	27.05.	24.06.	22.07.	19.08.	16.09.	14.10.	11.11.	09.12.	06.01.
L	Lauthsweg	07.01.	04.02.	04.03.	01.04.	29.04.	27.05.	24.06.	22.07.	19.08.	16.09.	14.10.	11.11.	09.12.	06.01.
Lessingstr.		09.01.	06.02.	06.03.	03.04.	02.05.	30.05.	26.06.	24.07.	21.08.	18.09.	16.10.	13.11.	11.12.	08.01.
Leuterstr.		07.01.	04.02.	04.03.	01.04.	29.04.	27.05.	24.06.	22.07.	19.08.	16.09.	14.10.	11.11.	09.12.	06.01.
Leutloffstr.		09.01.	06.02.	06.03.	03.04.	02.05.	30.05.	26.06.	24.07.	21.08.	18.09.	16.10.	13.11.	11.12.	08.01.
Liebkechtstr.		07.01.	04.02.	04.03.	01.04.	29.04.	27.05.	24.06.	22.07.	19.08.	16.09.	14.10.	11.11.	09.12.	06.01.
Lindenberg		08.01.	05.02.	05.03.	02.04.	30.04.	28.05.	25.06.	23.07.	20.08.	17.09.	15.10.	12.11.	10.12.	07.01.

# ABFUHRTERMINE HAUSMÜLL, ALTPAPIER & GELBE TONNE

Grundsätzliche  
Bereitstellung  
am Abfuhrtag  
06:00 Uhr!

2025 Straßen bzw. Orte	Hausmüll Woche/Tag	Abfuhr- tag	Altpapier (PPK) Termine														
			08.01.	05.02.	05.03.	02.04.	30.04.	28.05.	25.06.	23.07.	20.08.	17.09.	15.10.	12.11.	10.12.	07.01.	
Lindengasse	ungerade	Do	Mi	08.01.	05.02.	05.03.	02.04.	30.04.	28.05.	25.06.	23.07.	20.08.	17.09.	15.10.	12.11.	10.12.	07.01.
Louis-Braille-Str.	ungerade	Do	Do	03.01.	30.01.	27.02.	27.03.	25.04.	22.05.	19.06.	17.07.	14.08.	11.09.	09.10.	06.11.	04.12.	02.01.
Louis-Opel-Str.	ungerade	Do	Mi	15.01.	12.02.	12.03.	09.04.	07.05.	04.06.	02.07.	30.07.	27.08.	24.09.	22.10.	19.11.	17.12.	14.01.
Ludwigsplatz	ungerade	Do	Di	14.01.	11.02.	11.03.	08.04.	06.05.	03.06.	01.07.	29.07.	26.08.	23.09.	21.10.	18.11.	16.12.	13.01.
Lutherkirchstr.	ungerade	Do	Mi	08.01.	05.02.	05.03.	02.04.	30.04.	28.05.	25.06.	23.07.	20.08.	17.09.	15.10.	12.11.	10.12.	07.01.
M Markt	ungerade	Do	Mi	08.01.	05.02.	05.03.	02.04.	30.04.	28.05.	25.06.	23.07.	20.08.	17.09.	15.10.	12.11.	10.12.	07.01.
Martinsgasse	ungerade	Do	Mi	08.01.	05.02.	05.03.	02.04.	30.04.	28.05.	25.06.	23.07.	20.08.	17.09.	15.10.	12.11.	10.12.	07.01.
Martinskirchgasse	ungerade	Do	Mi	08.01.	05.02.	05.03.	02.04.	30.04.	28.05.	25.06.	23.07.	20.08.	17.09.	15.10.	12.11.	10.12.	07.01.
Martinsplatz	ungerade	Do	Mi	08.01.	05.02.	05.03.	02.04.	30.04.	28.05.	25.06.	23.07.	20.08.	17.09.	15.10.	12.11.	10.12.	07.01.
Max-Planck-Str.	gerade	Do	Di	07.01.	04.02.	04.03.	01.04.	29.04.	27.05.	24.06.	22.07.	19.08.	16.09.	14.10.	11.11.	09.12.	06.01.
Melanchthonplatz	ungerade	Do	Mi	08.01.	05.02.	05.03.	02.04.	30.04.	28.05.	25.06.	23.07.	20.08.	17.09.	15.10.	12.11.	10.12.	07.01.
Mönchgasse	ungerade	Do	Mi	08.01.	05.02.	05.03.	02.04.	30.04.	28.05.	25.06.	23.07.	20.08.	17.09.	15.10.	12.11.	10.12.	07.01.
Moskauer Str.	ungerade	Do	Fr	wöchentlich													
Mozartweg	gerade	Do	Di	07.01.	04.02.	04.03.	01.04.	29.04.	27.05.	24.06.	22.07.	19.08.	16.09.	14.10.	11.11.	09.12.	06.01.
Müllerstr.	gerade	Do	Di	07.01.	04.02.	04.03.	01.04.	29.04.	27.05.	24.06.	22.07.	19.08.	16.09.	14.10.	11.11.	09.12.	06.01.
N Neusätze	ungerade	Do	Mi	15.01.	12.02.	12.03.	09.04.	07.05.	04.06.	02.07.	30.07.	27.08.	24.09.	22.10.	19.11.	17.12.	14.01.
Niederroßlaer Str.	gerade	Do	Mi	02.01.	29.01.	26.02.	26.03.	24.04.	21.05.	18.06.	16.07.	13.08.	10.09.	08.10.	05.11.	03.12.	31.12.
Niemöllerstr.	ungerade	Do	Fr	wöchentlich													
N Nordstr.	gerade	Do	Fr	10.01.	07.02.	07.03.	04.04.	03.05.	31.05.	27.06.	25.07.	22.08.	19.09.	17.10.	14.11.	12.12.	09.01.
O Ollikstr.	ungerade	Do	Di	21.01.	18.02.	18.03.	15.04.	13.05.	11.06.	08.07.	05.08.	02.09.	30.09.	28.10.	25.11.	22.12.	20.01.
O Oststr.	ungerade	Do	Fr	wöchentlich													
P Parkstr.	ungerade	Do	Fr	wöchentlich													
P Pestalozzistr.	gerade	Do	Do	03.01.	30.01.	27.02.	27.03.	25.04.	22.05.	19.06.	17.07.	14.08.	11.09.	09.10.	06.11.	04.12.	02.01.
P Planstr.	gerade	Do	Di	14.01.	11.02.	11.03.	08.04.	06.05.	03.06.	01.07.	29.07.	26.08.	23.09.	21.10.	18.11.	16.12.	13.01.
P Planweg	gerade	Do	Di	14.01.	11.02.	11.03.	08.04.	06.05.	03.06.	01.07.	29.07.	26.08.	23.09.	21.10.	18.11.	16.12.	13.01.
P Platz der Demokratie	ungerade	Do	Di	14.01.	11.02.	11.03.	08.04.	06.05.	03.06.	01.07.	29.07.	26.08.	23.09.	21.10.	18.11.	16.12.	13.01.
P Promenadenstr.	gerade	Do	Di	07.01.	04.02.	04.03.	01.04.	29.04.	27.05.	24.06.	22.07.	19.08.	16.09.	14.10.	11.11.	09.12.	06.01.
R Rabestr.	gerade	Do	Do	03.01.	30.01.	27.02.	27.03.	25.04.	22.05.	19.06.	17.07.	14.08.	11.09.	09.10.	06.11.	04.12.	02.01.
R Rathenaustr.	ungerade	Do	Di	21.01.	18.02.	18.03.	15.04.	13.05.	11.06.	08.07.	05.08.	02.09.	30.09.	28.10.	25.11.	22.12.	20.01.
R Rauchstr.	ungerade	Do	Di	14.01.	11.02.	11.03.	08.04.	06.05.	03.06.	01.07.	29.07.	26.08.	23.09.	21.10.	18.11.	16.12.	13.01.
R Reuschelstr.	gerade	Do	Di	31.12.	28.01.	25.02.	25.03.	23.04.	20.05.	17.06.	15.07.	12.08.	09.09.	07.10.	04.11.	02.12.	30.12.
R Richard-Wagner-Str.	gerade	Do	Di	31.12.	28.01.	25.02.	25.03.	23.04.	20.05.	17.06.	15.07.	12.08.	09.09.	07.10.	04.11.	02.12.	30.12.
R Ritterstr.	ungerade	Do	Mi	08.01.	05.02.	05.03.	02.04.	30.04.	28.05.	25.06.	23.07.	20.08.	17.09.	15.10.	12.11.	10.12.	07.01.
R Robert-Birkner-Weg	gerade	Do	Di	31.12.	28.01.	25.02.	25.03.	23.04.	20.05.	17.06.	15.07.	12.08.	09.09.	07.10.	04.11.	02.12.	30.12.
R Robert-Blum-Str.	ungerade	Do	Mo	30.12.	27.01.	24.02.	24.03.	22.04.	19.05.	16.06.	14.07.	11.08.	08.09.	06.10.	03.11.	01.12.	29.12.
R Robert-Koch-Str.	ungerade	Do	Mi	08.01.	05.02.	05.03.	02.04.	30.04.	28.05.	25.06.	23.07.	20.08.	17.09.	15.10.	12.11.	10.12.	07.01.
R Rosa-Luxemburg-Str.	gerade	Do	Di	07.01.	04.02.	04.03.	01.04.	29.04.	27.05.	24.06.	22.07.	19.08.	16.09.	14.10.	11.11.	09.12.	06.01.
R Rosestr.	ungerade	Do	Mi	15.01.	12.02.	12.03.	09.04.	07.05.	04.06.	02.07.	30.07.	27.08.	24.09.	22.10.	19.11.	17.12.	14.01.
R Rudolf-Breitscheid-Str.	wöchentlich	Do	Fr	wöchentlich													
S Schanzenweg	ungerade	Di	Di	14.01.	11.02.	11.03.	08.04.	06.05.	03.06.	01.07.	29.07.	26.08.	23.09.	21.10.	18.11.	16.12.	13.01.
S Schieringsstr.	ungerade	Do	Di	21.01.	18.02.	18.03.	15.04.	13.05.	11.06.	08.07.	05.08.	02.09.	30.09.	28.10.	25.11.	22.12.	20.01.
S Schillerstr.	ungerade	Do	Mi	08.01.	05.02.	05.03.	02.04.	30.04.	28.05.	25.06.	23.07.	20.08.	17.09.	15.10.	12.11.	10.12.	07.01.
S Schleiergasse	ungerade	Do	Mi	08.01.	05.02.	05.03.	02.04.	30.04.	28.05.	25.06.	23.07.	20.08.	17.09.	15.10.	12.11.	10.12.	07.01.
S Schrönplatz	ungerade	Do	Di	14.01.	11.02.	11.03.	08.04.	06.05.	03.06.	01.07.	29.07.	26.08.	23.09.	21.10.	18.11.	16.12.	13.01.
S Schötener Grund	gerade	Do	Mo	30.12.	27.01.	24.02.	24.03.	22.04.	19.05.	16.06.	14.07.	11.08.	08.09.	06.10.	03.11.	01.12.	29.12.
S Schubertstr.	gerade	Do	Di	31.12.	28.01.	25.02.	25.03.	23.04.	20.05.	17.06.	15.07.	12.08.	09.09.	07.10.	04.11.	02.12.	30.12.
S Schulbergstr.	ungerade	Do	Mo	30.12.	27.01.	24.02.	24.03.	22.04.	19.05.	16.06.	14.07.	11.08.	08.09.	06.10.	03.11.	01.12.	29.12.
S Schulplatz	ungerade	Do	Mi	08.01.	05.02.	05.03.	02.04.	30.04.	28.05.	25.06.	23.07.	20.08.	17.09.	15.10.	12.11.	10.12.	07.01.
S San-Miniato-Str.	ungerade	Do	Di	14.01.	11.02.	11.03.	08.04.	06.05.	03.06.	01.07.	29.07.	26.08.	23.09.	21.10.	18.11.	16.12.	13.01.
S Stegmannstr.	gerade	Do	Mi	02.01.	29.01.	26.02.	26.03.	24.04.	21.05.	18.06.	16.07.	13.08.	10.09.	08.10.	05.11.	03.12.	31.12.
S Steinweg	ungerade	Do	Mi	08.01.	05.02.	05.03.	02.04.	30.04.	28.05.	25.06.	23.07.	20.08.	17.09.	15.10.	12.11.	10.12.	07.01.
S Str. der Bodenreform	gerade	Do	Mi	02.01.	29.01.	26.02.	26.03.	24.04.	21.05.	18.06.	16.07.	13.08.	10.09.	08.10.	05.11.	03.12.	31.12.
S Stobraer Str.	ungerade	Do	Di	14.01.	11.02.	11.03.	08.04.	06.05.	03.06.	01.07.	29.07.	26.08.	23.09.	21.10.	18.11.	16.12.	13.01.
S Str. d. Friedens	ungerade	Do	Mi	08.01.	05.02.	05.03.	02.04.	30.04.	28.05.	25.06.	23.07.	20.08.	17.09.	15.10.	12.11.	10.12.	07.01.
S Straußstr.	gerade	Do	Mi	15.01.	12.02.	12.03.	09.04.	07.05.	04.06.	02.07.	30.07.	27.08.	24.09.	22.10.	19.11.	17.12.	14.01.
T Sulzaer Str.	gerade	Do	Mi	02.01.	29.01.	26.02.	26.03.	24.04.	21.05.	18.06.	16.07.	13.08.	10.09.	08.10.	05.11.	03.12.	31.12.
T Tannenweg	ungerade	Do	Di	14.01.	11.02.	11.03.	08.04.	06.05.	03.06.	01.07.	29.07.	26.08.	23.09.	21.10.	18.11.	16.12.	13.01.
T Teichgartenweg	ungerade	Do	Di	14.01.	11.02.	11.03.	08.04.	06.05.	03.06.	01.07.	29.07.	26.08.	23.09.	21.10.	18.11.	16.12.	13.01.
T Teichgasse	ungerade	Do	Mi	08.01.	05.02.	05.03.	02.04.	30.04.	28.05.	25.06.	23.07.	20.08.	17.09.	15.10.	12.11.	10.12.	07.01.
T Topfmarkt	ungerade	Do	Mi	08.01.	05.02.	05.03.	02.04.	30.04.	28.05.	25.06.	23.07.	20.08.	17.09.	15.10.	12.11.	10.12.	07.01.
T Tyroffstr.	ungerade	Do	Mi	08.01.	05.02.	05.03.	02.04.	30.04.	28.05.	25.06.	23.07.	20.08.	17.09.	15.10.	12.11.	10.12.	07.01.
U Über den Teichgärten	ungerade	Do	Di	14.01.	11.02.	11.03.	08.04.	06.05.	03.06.	01.07.	29.07.	26.08.	23.09.	21.10.	18.11.	16.12.	13.01.
U Ulrich-von-Hutten-Str.	gerade	Do	Mi	02.01.	29.01.	26.02.	26.03.	24.04.	21.05.	18.06.	16.07.	13.08.	10.09.	08.10.	05.11.	03.12.	31.12.
U Unruhstr.	ungerade	Do	Di	14.01.	11.02.	11.03.	08.04.	06.05.	03.06.	01.07.	29.07.	26.08.	23.09.	21.10.	18.11.	16.12.	13.01.

**TERMINVERSCHIEBUNGEN ZU DEN FEIERTAGEN! Ausnahme Weihnachten!**

In den Kalenderwochen mit Feiertagen verschieben sich ab dem Feiertag ALLE Abfuhrtermine jeweils um einen Tag (Beispiel: Mittwochstour am Donnerstag, Donnerstagstour am Freitag und Freitagstour am Samstag).

**Änderungen vorbehalten – Anpassungen immer aktuell in der MüllApp!**

	2025 Straßen bzw. Orte	Abfuhr- tag	Gelbe Tonne Termine													
			08.01.	05.02.	05.03.	02.04.	30.04.	28.05.	25.06.	23.07.	20.08.	17.09.	15.10.	12.11.	10.12.	07.01.
	Lindengasse		08.01.	05.02.	05.03.	02.04.	30.04.	28.05.	25.06.	23.07.	20.08.	17.09.	15.10.	12.11.	10.12.	07.01.
	Louis-Braille-Str.		09.01.	06.02.	06.03.	03.04.	02.05.	30.05.	26.06.	24.07.	21.08.	18.09.	16.10.	13.11.	11.12.	08.01.
	Louis-Opel-Str.		09.01.	06.02.	06.03.	03.04.	02.05.	30.05.	26.06.	24.07.	21.08.	18.09.	16.10.	13.11.	11.12.	08.01.
	Ludwigsplatz		08.01.	05.02.	05.03.	02.04.	30.04.	28.05.	25.06.	23.07.	20.08.	17.09.	15.10.	12.11.	10.12.	07.01.
	Lutherkirchstr.		08.01.	05.02.	05.03.	02.04.	30.04.	28.05.	25.06.	23.07.	20.08.	17.09.	15.10.	12.11.	10.12.	07.01.
<b>M</b>	Markt		08.01.	05.02.	05.03.	02.04.	30.04.	28.05.	25.06.	23.07.	20.08.	17.09.	15.10.	12.11.	10.12.	07.01.
	Martinsgasse		08.01.	05.02.	05.03.	02.04.	30.04.	28.05.	25.06.	23.07.	20.08.	17.09.	15.10.	12.11.	10.12.	07.01.
	Martinskirchgasse		08.01.	05.02.	05.03.	02.04.	30.04.	28.05.	25.06.	23.07.	20.08.	17.09.	15.10.	12.11.	10.12.	07.01.
	Martinsplatz		08.01.	05.02.	05.03.	02.04.	30.04.	28.05.	25.06.	23.07.	20.08.	17.09.	15.10.	12.11.	10.12.	07.01.
	Max-Planck-Str.		07.01.	04.02.	04.03.	01.04.	29.04.	27.05.	24.06.	22.07.	19.08.	16.09.	14.10.	11.11.	09.12.	06.01.
	Melanchthonplatz		08.01.	05.02.	05.03.	02.04.	30.04.	28.05.	25.06.	23.07.	20.08.	17.09.	15.10.	12.11.	10.12.	07.01.
	Mönchgasse		08.01.	05.02.	05.03.	02.04.	30.04.	28.05.	25.06.	23.07.	20.08.	17.09.	15.10.	12.11.	10.12.	07.01.
	Moskauer Str.		09.01.	06.02.	06.03.	03.04.	02.05.	30.05.	26.06.	24.07.	21.08.	18.09.	16.10.	13.11.	11.12.	08.01.
	Mozartweg		07.01.	04.02.	04.03.	01.04.	29.04.	27.05.	24.06.	22.07.	19.08.	16.09.	14.10.	11.11.	09.12.	06.01.
	Müllersstr.		07.01.	04.02.	04.03.	01.04.	29.04.	27.05.	24.06.	22.07.	19.08.	16.09.	14.10.	11.11.	09.12.	06.01.
<b>N</b>	Neusätze		09.01.	06.02.	06.03.	03.04.	02.05.	30.05.	26.06.	24.07.	21.08.	18.09.	16.10.	13.11.	11.12.	08.01.
	Niederroßlaer Str.		09.01.	06.02.	06.03.	03.04.	02.05.	30.05.	26.06.	24.07.	21.08.	18.09.	16.10.	13.11.	11.12.	08.01.
	Niemöllerstr.		08.01.	05.02.	05.03.	02.04.	30.04.	28.05.	25.06.	23.07.	20.08.	17.09.	15.10.	12.11.	10.12.	07.01.
	Nordstr.		09.01.	06.02.	06.03.	03.04.	02.05.	30.05.	26.06.	24.07.	21.08.	18.09.	16.10.	13.11.	11.12.	08.01.
<b>O</b>	Ollikstr.		07.01.	04.02.	04.03.	01.04.	29.04.	27.05.	24.06.	22.07.	19.08.	16.09.	14.10.	11.11.	09.12.	06.01.
	Oststr.		08.01.	05.02.	05.03.	02.04.	30.04.	28.05.	25.06.	23.07.	20.08.	17.09.	15.10.	12.11.	10.12.	07.01.
<b>P</b>	Parkstr.		09.01.	06.02.	06.03.	03.04.	02.05.	30.05.	26.06.	24.07.	21.08.	18.09.	16.10.	13.11.	11.12.	08.01.
	Pestalozzistr.		08.01.	05.02.	05.03.	02.04.	30.04.	28.05.	25.06.	23.07.	20.08.	17.09.	15.10.	12.11.	10.12.	07.01.
	Planstr.		08.01.	05.02.	05.03.	02.04.	30.04.	28.05.	25.06.	23.07.	20.08.	17.09.	15.10.	12.11.	10.12.	07.01.
	Planweg		08.01.	05.02.	05.03.	02.04.	30.04.	28.05.	25.06.	23.07.	20.08.	17.09.	15.10.	12.11.	10.12.	07.01.
	Platz der Demokratie		08.01.	05.02.	05.03.	02.04.	30.04.	28.05.	25.06.	23.07.	20.08.	17.09.	15.10.	12.11.	10.12.	07.01.
	Promenadenstr.		07.01.	04.02.	04.03.	01.04.	29.04.	27.05.	24.06.	22.07.	19.08.	16.09.	14.10.	11.11.	09.12.	06.01.
<b>R</b>	Rabestr.		09.01.	06.02.	06.03.	03.04.	02.05.	30.05.	26.06.	24.07.	21.08.	18.09.	16.10.	13.11.	11.12.	08.01.
	Rathenaustr.		07.01.	04.02.	04.03.	01.04.	29.04.	27.05.	24.06.	22.07.	19.08.	16.09.	14.10.	11.11.	09.12.	06.01.
	Rauchstr.		08.01.	05.02.	05.03.	02.04.	30.04.	28.05.	25.06.	23.07.	20.08.	17.09.	15.10.	12.11.	10.12.	07.01.
	Reuschelstr.		07.01.	04.02.	04.03.	01.04.	29.04.	27.05.	24.06.	22.07.	19.08.	16.09.	14.10.	11.11.	09.12.	06.01.
	Richard-Wagner-Str.		07.01.	04.02.	04.03.	01.04.	29.04.	27.05.	24.06.	22.07.	19.08.	16.09.	14.10.	11.11.	09.12.	06.01.
	Ritterstr.		08.01.	05.02.	05.03.	02.04.	30.04.	28.05.	25.06.	23.07.	20.08.	17.09.	15.10.	12.11.	10.12.	07.01.
	Robert-Birkner-Weg		07.01.	04.02.	04.03.	01.04.	29.04.	27.05.	24.06.	22.07.	19.08.	16.09.	14.10.	11.11.	09.12.	06.01.
	Robert-Blum-Str.		07.01.	04.02.	04.03.	01.04.	29.04.	27.05.	24.06.	22.07.	19.08.	16.09.	14.10.	11.11.	09.12.	06.01.
	Robert-Koch-Str.		09.01.	06.02.	06.03.	03.04.	02.05.	30.05.	26.06.	24.07.	21.08.	18.09.	16.10.	13.11.	11.12.	08.01.
	Rosa-Luxemburg-Str.		07.01.	04.02.	04.03.	01.04.	29.04.	27.05.	24.06.	22.07.	19.08.	16.09.	14.10.	11.11.	09.12.	06.01.
	Rosestr.		09.01.	06.02.	06.03.	03.04.	02.05.	30.05.	26.06.	24.07.	21.08.	18.09.	16.10.	13.11.	11.12.	08.01.
<b>S</b>	Rudolf-Breitscheid-Str.		08.01.	05.02.	05.03.	02.04.	30.04.	28.05.	25.06.	23.07.	20.08.	17.09.	15.10.	12.11.	10.12.	07.01.
	Schanzenweg		08.01.	05.02.	05.03.	02.04.	30.04.	28.05.	25.06.	23.07.	20.08.	17.09.	15.10.	12.11.	10.12.	07.01.
	Schieringstr.		07.01.	04.02.	04.03.	01.04.	29.04.	27.05.	24.06.	22.07.	19.08.	16.09.	14.10.	11.11.	09.12.	06.01.
	Schillerstr.		08.01.	05.02.	05.03.	02.04.	30.04.	28.05.	25.06.	23.07.	20.08.	17.09.	15.10.	12.11.	10.12.	07.01.
	Schleiergasse		08.01.	05.02.	05.03.	02.04.	30.04.	28.05.	25.06.	23.07.	20.08.	17.09.	15.10.	12.11.	10.12.	07.01.
	Schrönplatz		08.01.	05.02.	05.03.	02.04.	30.04.	28.05.	25.06.	23.07.	20.08.	17.09.	15.10.	12.11.	10.12.	07.01.
	Schötener Grund		08.01.	05.02.	05.03.	02.04.	30.04.	28.05.	25.06.	23.07.	20.08.	17.09.	15.10.	12.11.	10.12.	07.01.
	Schubertstr.		07.01.	04.02.	04.03.	01.04.	29.04.	27.05.	24.06.	22.07.	19.08.	16.09.	14.10.	11.11.	09.12.	06.01.
	Schulbergstr.		07.01.	04.02.	04.03.	01.04.	29.04.	27.05.	24.06.	22.07.	19.08.	16.09.	14.10.	11.11.	09.12.	06.01.
	Schulplatz		08.01.	05.02.	05.03.	02.04.	30.04.	28.05.	25.06.	23.07.	20.08.	17.09.	15.10.	12.11.	10.12.	07.01.
	San-Miniato-Str.		08.01.	05.02.	05.03.	02.04.	30.04.	28.05.	25.06.	23.07.	20.08.	17.09.	15.10.	12.11.	10.12.	07.01.
	Stegmannstr.		09.01.	06.02.	06.03.	03.04.	02.05.	30.05.	26.06.	24.07.	21.08.	18.09.	16.10.	13.11.	11.12.	08.01.
	Steinweg		08.01.	05.02.	05.03.	02.04.	30.04.	28.05.	25.06.	23.07.	20.08.	17.09.	15.10.	12.11.	10.12.	07.01.
	Str. der Bodenreform		09.01.	06.02.	06.03.	03.04.	02.05.	30.05.	26.06.	24.07.	21.08.	18.09.	16.10.	13.11.	11.12.	08.01.
	Stobraer Str.		08.01.	05.02.	05.03.	02.04.	30.04.	28.05.	25.06.	23.07.	20.08.	17.09.	15.10.	12.11.	10.12.	07.01.
	Str. d. Friedens		08.01.	05.02.	05.03.	02.04.	30.04.	28.05.	25.06.	23.07.	20.08.	17.09.	15.10.	12.11.	10.12.	07.01.
	Straußstr.		09.01.	06.02.	06.03.	03.04.	02.05.	30.05.	26.06.	24.07.	21.08.	18.09.	16.10.	13.11.	11.12.	08.01.
	Sulzaer Str.		09.01.	06.02.	06.03.	03.04.	02.05.	30.05.	26.06.	24.07.	21.08.	18.09.	16.10.	13.11.	11.12.	08.01.
<b>T</b>	Tannenweg		08.01.	05.02.	05.03.	02.04.	30.04.	28.05.	25.06.	23.07.	20.08.	17.09.	15.10.	12.11.	10.12.	07.01.
	Teichgartenweg		08.01.	05.02.	05.03.	02.04.	30.04.	28.05.	25.06.	23.07.	20.08.	17.09.	15.10.	12.11.	10.12.	07.01.
	Teichgasse		08.01.	05.02.	05.03.	02.04.	30.04.	28.05.	25.06.	23.07.	20.08.	17.09.	15.10.	12.11.	10.12.	07.01.
	Topfmarkt		08.01.	05.02.	05.03.	02.04.	30.04.	28.05.	25.06.	23.07.	20.08.	17.09.	15.10.	12.11.	10.12.	07.01.
	Tyroffstr.		08.01.	05.02.	05.03.	02.04.	30.04.	28.05.	25.06.	23.07.	20.08.	17.09.	15.10.	12.11.	10.12.	07.01.
<b>U</b>	Über den Teichgärten		08.01.	05.02.	05.03.	02.04.	30.04.	28.05.	25.06.	23.07.	20.08.	17.09.	15.10.	12.11.	10.12.	07.01.
	Ulrich-von-Hutten-Str.		09.01.	06.02.	06.03.	03.04.	02.05.	30.05.	26.06.	24.07.	21.08.	18.09.	16.10.	13.11.	11.12.	08.01.
	Unruhstr.		08.01.	05.02.	05.03.	02.04.	30.04.	28.05.	25.06.	23.07.	20.08.	17.09.	15.10.	12.11.	10.12.	07.01.

# ABFUHRTERMINE HAUSMÜLL, ALTPAPIER & GELBE TONNE

Grundsätzliche Bereitstellung am Abfuhrtag 06:00 Uhr!

2025 Straßen bzw. Orte	Hausmüll Woche/Tag	Abfuhr- tag	Altpapier (PPK) Termine														
			08.01.	05.02.	05.03.	02.04.	30.04.	28.05.	25.06.	23.07.	20.08.	17.09.	15.10.	12.11.	10.12.	07.01.	
Unterm Schloss	gerade	Do	Mi	08.01.	05.02.	05.03.	02.04.	30.04.	28.05.	25.06.	23.07.	20.08.	17.09.	15.10.	12.11.	10.12.	07.01.
Utenbacher Str.	gerade	Do	Do	03.01.	30.01.	27.02.	27.03.	25.04.	22.05.	19.06.	17.07.	14.08.	11.09.	09.10.	06.11.	04.12.	02.01.
Walter-Gordon-Platz	ungerade	Do	Mi	02.01.	29.01.	26.02.	26.03.	24.04.	21.05.	18.06.	16.07.	13.08.	10.09.	08.10.	05.11.	03.12.	31.12.
Warschauer Str.	ungerade	Do	Fr	wöchentlich													
Weilandstr.	ungerade	Do	Di	07.01.	04.02.	04.03.	01.04.	29.04.	27.05.	24.06.	22.07.	19.08.	16.09.	14.10.	11.11.	09.12.	06.01.
Weimarische Str.	gerade	Do	Di	31.12.	28.01.	25.02.	25.03.	23.04.	20.05.	17.06.	15.07.	12.08.	09.09.	07.10.	04.11.	02.12.	30.12.
Werner-Seelenbinder-Str. Blöcke	gerade	Do	Fr	wöchentlich													
Werner-Seelenbinder-Str. EFH	gerade	Do	Fr	04.01.	31.01.	28.02.	28.03.	26.04.	23.05.	20.06.	18.07.	15.08.	12.09.	10.10.	07.11.	05.12.	03.01.
Weststr.	gerade	Do	Di	07.01.	04.02.	04.03.	01.04.	29.04.	27.05.	24.06.	22.07.	19.08.	16.09.	14.10.	11.11.	09.12.	06.01.
Wielandstr.	ungerade	Do	Di	31.12.	28.01.	25.02.	25.03.	23.04.	20.05.	17.06.	15.07.	12.08.	09.09.	07.10.	04.11.	02.12.	30.12.
Wiener Weg	ungerade	Di	Di	07.01.	04.02.	04.03.	01.04.	29.04.	27.05.	24.06.	22.07.	19.08.	16.09.	14.10.	11.11.	09.12.	06.01.
Wiesenstr.	ungerade	Do	Di	07.01.	04.02.	04.03.	01.04.	29.04.	27.05.	24.06.	22.07.	19.08.	16.09.	14.10.	11.11.	09.12.	06.01.
Wilhelmstr.	gerade	Do	Do	03.01.	30.01.	27.02.	27.03.	25.04.	22.05.	19.06.	17.07.	14.08.	11.09.	09.10.	06.11.	04.12.	02.01.
Zeppeleinstr.	ungerade	Do	Di	21.01.	18.02.	18.03.	15.04.	13.05.	11.06.	08.07.	05.08.	02.09.	30.09.	28.10.	25.11.	22.12.	20.01.
Wohnblöcke Apolda-Nord, + Paul-Schneider-Str., Oststr., Niemöllerstr. 5-13+10-14, Parkstr.	wöchentlich	Do	Fr	wöchentlich													

## LANDKREIS

2025 Straßen bzw. Orte	Hausmüll Woche/Tag	Abfuhr- tag	Altpapier (PPK) Termine														
			22.01.	19.02.	19.03.	16.04.	14.05.	12.06.	09.07.	06.08.	03.09.	01.10.	29.10.	26.11.	23.12.	21.01.	
Alt-/Neudörnfeld	gerade	Mi	Mi	22.01.	19.02.	19.03.	16.04.	14.05.	12.06.	09.07.	06.08.	03.09.	01.10.	29.10.	26.11.	23.12.	21.01.
Auerstedt	ungerade	Di	Di	31.12.	28.01.	25.02.	25.03.	23.04.	20.05.	17.06.	15.07.	12.08.	09.09.	07.10.	04.11.	02.12.	30.12.
Bad Berka (außer Bergstraße u. Hohlgrasse)	ungerade	Mo	Mi	15.01.	12.02.	12.03.	09.04.	07.05.	04.06.	02.07.	30.07.	27.08.	24.09.	22.10.	19.11.	17.12.	14.01.
Bad Berka Bergstr. + Hohlgrasse	ungerade	Mo	Mo	13.01.	10.02.	10.03.	07.04.	05.05.	02.06.	30.06.	28.07.	25.08.	22.09.	20.10.	17.11.	15.12.	12.01.
Bad Sulza, Dorf- u. Bergsulza (östl. Eisenb.)	ungerade	Fr	Do	09.01.	06.02.	06.03.	03.04.	02.05.	30.05.	26.06.	24.07.	21.08.	18.09.	16.10.	13.11.	11.12.	08.01.
Bad Sulza Stadt (westl. Eisenb.)	ungerade	Fr	Do	23.01.	20.02.	20.03.	17.04.	15.05.	13.06.	10.07.	07.08.	04.09.	02.10.	30.10.	27.11.	24.12.	22.01.
Ballstedt	gerade	Mi	Di	14.01.	11.02.	11.03.	08.04.	06.05.	03.06.	01.07.	29.07.	26.08.	23.09.	21.10.	18.11.	16.12.	13.01.
Barchfeld	ungerade	Mi	Do	16.01.	13.02.	13.03.	10.04.	08.05.	05.06.	03.07.	31.07.	28.08.	25.09.	23.10.	20.11.	18.12.	15.01.
Bechstedtstraß	ungerade	Di	Mi	02.01.	29.01.	26.02.	26.03.	24.04.	21.05.	18.06.	16.07.	13.08.	10.09.	08.10.	05.11.	03.12.	31.12.
Bergern	gerade	Mo	Do	03.01.	30.01.	27.02.	27.03.	25.04.	22.05.	19.06.	17.07.	14.08.	11.09.	09.10.	06.11.	04.12.	02.01.
Berlstedt	ungerade	Do	Mo	06.01.	03.02.	03.03.	31.03.	28.04.	26.05.	23.06.	21.07.	18.08.	15.09.	13.10.	10.11.	08.12.	05.01.
Blankenhain	ungerade	Mi	Fr	17.01.	14.02.	14.03.	11.04.	09.05.	06.06.	04.07.	01.08.	29.08.	26.09.	24.10.	21.11.	19.12.	16.01.
Böttelborn	gerade	Di	Di	21.01.	18.02.	18.03.	15.04.	13.05.	11.06.	08.07.	05.08.	02.09.	30.09.	28.10.	25.11.	22.12.	20.01.
Buchfart	gerade	Mo	Do	03.01.	30.01.	27.02.	27.03.	25.04.	22.05.	19.06.	17.07.	14.08.	11.09.	09.10.	06.11.	04.12.	02.01.
Buttelstedt	gerade	Mo	Fr	24.01.	21.02.	21.03.	19.04.	16.05.	14.06.	11.07.	08.08.	05.09.	04.10.	01.11.	28.11.	27.12.	23.01.
Daasdorf am Berge	ungerade	Di	Di	31.12.	28.01.	25.02.	25.03.	23.04.	20.05.	17.06.	15.07.	12.08.	09.09.	07.10.	04.11.	02.12.	30.12.
Daasdorf bei Buttelstedt	ungerade	Fr	Fr	10.01.	07.02.	07.03.	04.04.	03.05.	31.05.	27.06.	25.07.	22.08.	19.09.	17.10.	14.11.	12.12.	09.01.
Darnstedt	ungerade	Fr	Do	16.01.	13.02.	13.03.	10.04.	08.05.	05.06.	03.07.	31.07.	28.08.	25.09.	23.10.	20.11.	18.12.	15.01.
Denstedt	gerade	Fr	Di	14.01.	11.02.	11.03.	08.04.	06.05.	03.06.	01.07.	29.07.	26.08.	23.09.	21.10.	18.11.	16.12.	13.01.
Döbritschen	ungerade	Fr	Fr	10.01.	07.02.	07.03.	04.04.	03.05.	31.05.	27.06.	25.07.	22.08.	19.09.	17.10.	14.11.	12.12.	09.01.
Dröbnitz	gerade	Do	Mi	22.01.	19.02.	19.03.	16.04.	14.05.	12.06.	09.07.	06.08.	03.09.	01.10.	29.10.	26.11.	23.12.	21.01.
Eberstedt	ungerade	Do	Mi	08.01.	05.02.	05.03.	02.04.	30.04.	28.05.	25.06.	23.07.	20.08.	17.09.	15.10.	12.11.	10.12.	07.01.
Eckolstädt (ohne Wohnblöcke)	gerade	Fr	Mi	22.01.	19.02.	19.03.	16.04.	14.05.	12.06.	09.07.	06.08.	03.09.	01.10.	29.10.	26.11.	23.12.	21.01.
Eckolstädt (nur Wohnblöcke)	ungerade	Mo	Mi	22.01.	19.02.	19.03.	16.04.	14.05.	12.06.	09.07.	06.08.	03.09.	01.10.	29.10.	26.11.	23.12.	21.01.
Egendorf	ungerade	Mi	Fr	17.01.	14.02.	14.03.	11.04.	09.05.	06.06.	04.07.	01.08.	29.08.	26.09.	24.10.	21.11.	19.12.	16.01.
Eichelborn	ungerade	Fr	Di	07.01.	04.02.	04.03.	01.04.	29.04.	27.05.	24.06.	22.07.	19.08.	16.09.	14.10.	11.11.	09.12.	06.01.
Ettersburg	gerade	Di	Mo	20.01.	17.02.	17.03.	14.04.	12.05.	10.06.	07.07.	04.08.	01.09.	29.09.	27.10.	24.11.	20.12.	19.01.
Flurstedt	gerade	Fr	Mi	02.01.	29.01.	26.02.	26.03.	24.04.	21.05.	18.06.	16.07.	13.08.	10.09.	08.10.	05.11.	03.12.	31.12.
Frankendorf	ungerade	Di	Mi	08.01.	05.02.	05.03.	02.04.	30.04.	28.05.	25.06.	23.07.	20.08.	17.09.	15.10.	12.11.	10.12.	07.01.
Gebstedt	gerade	Do	Mo	20.01.	17.02.	17.03.	14.04.	12.05.	10.06.	07.07.	04.08.	01.09.	29.09.	27.10.	24.11.	20.12.	19.01.
Goldbach	ungerade	Mo	Mo	20.01.	17.02.	17.03.	14.04.	12.05.	10.06.	07.07.	04.08.	01.09.	29.09.	27.10.	24.11.	20.12.	19.01.
Gütern	gerade	Mo	Fr	10.01.	07.02.	07.03.	04.04.	03.05.	31.05.	27.06.	25.07.	22.08.	19.09.	17.10.	14.11.	12.12.	09.01.
Großböringen + Kaatschen-Weichau	ungerade	Fr	Do	09.01.	06.02.	06.03.	03.04.	02.05.	30.05.	26.06.	24.07.	21.08.	18.09.	16.10.	13.11.	11.12.	08.01.
Großböringen	gerade	Fr	Do	03.01.	30.01.	27.02.	27.03.	25.04.	22.05.	19.06.	17.07.	14.08.	11.09.	09.10.	06.11.	04.12.	02.01.
Großbromstedt	gerade	Mi	Mo	06.01.	03.02.	03.03.	31.03.	28.04.	26.05.	23.06.	21.07.	18.08.	15.09.	13.10.	10.11.	08.12.	05.01.
Großschwabhausen	ungerade	Fr	Mi	08.01.	05.02.	05.03.	02.04.	30.04.	28.05.	25.06.	23.07.	20.08.	17.09.	15.10.	12.11.	10.12.	07.01.
Gulendorf	gerade	Fr	Di	07.01.	04.02.	04.03.	01.04.	29.04.	27.05.	24.06.	22.07.	19.08.	16.09.	14.10.	11.11.	09.12.	06.01.
Haindorf	ungerade	Mo	Mo	13.01.	10.02.	10.03.	07.04.	05.05.	02.06.	30.06.	28.07.	25.08.	22.09.	20.10.	17.11.	15.12.	12.01.
Hammerstedt	gerade	Fr	Do	09.01.	06.02.	06.03.	03.04.	02.05.	30.05.	26.06.	24.07.	21.08.	18.09.	16.10.	13.11.	11.12.	08.01.
Hayn	ungerade	Fr	Di	21.01.	18.02.	18.03.	15.04.	13.05.	11.06.	08.07.	05.08.	02.09.	30.09.	28.10.	25.11.	22.12.	20.01.
Heichelheim	ungerade	Mo	Do	03.01.	30.01.	27.02.	27.03.	25.04.	22.05.	19.06.	17.07.	14.08.	11.09.	09.10.	06.11.	04.12.	02.01.

**TERMINVERSCHIEBUNGEN ZU DEN FEIERTAGEN!**

**Ausnahme Weihnachten!**

In den Kalenderwochen mit Feiertagen verschieben sich ab dem Feiertag ALLE Abfuhrtermine jeweils um einen Tag (Beispiel: Mittwochstour am Donnerstag, Donnerstagstour am Freitag und Freitagstour am Samstag).

**Änderungen vorbehalten – Anpassungen immer aktuell in der MüllApp!**

2025 Straßen bzw. Orte	Abfuhr- tag	Gelbe Tonne Termine													
		08.01.	05.02.	05.03.	02.04.	30.04.	28.05.	25.06.	23.07.	20.08.	17.09.	15.10.	12.11.	10.12.	07.01.
Unterm Schloss		08.01.	05.02.	05.03.	02.04.	30.04.	28.05.	25.06.	23.07.	20.08.	17.09.	15.10.	12.11.	10.12.	07.01.
Utenbacher Str.		08.01.	05.02.	05.03.	02.04.	30.04.	28.05.	25.06.	23.07.	20.08.	17.09.	15.10.	12.11.	10.12.	07.01.
<b>W</b> Walter-Gordon-Platz		09.01.	06.02.	06.03.	03.04.	02.05.	30.05.	26.06.	24.07.	21.08.	18.09.	16.10.	13.11.	11.12.	08.01.
Warschauer Str.		09.01.	06.02.	06.03.	03.04.	02.05.	30.05.	26.06.	24.07.	21.08.	18.09.	16.10.	13.11.	11.12.	08.01.
Weilandstr.		07.01.	04.02.	04.03.	01.04.	29.04.	27.05.	24.06.	22.07.	19.08.	16.09.	14.10.	11.11.	09.12.	06.01.
Weimarische Str.		07.01.	04.02.	04.03.	01.04.	29.04.	27.05.	24.06.	22.07.	19.08.	16.09.	14.10.	11.11.	09.12.	06.01.
Werner-Seelenbinder-Straße Blöcke		wöchentlich													
Werner-Seelenbinder-Str. EFH		09.01.	06.02.	06.03.	03.04.	02.05.	30.05.	26.06.	24.07.	21.08.	18.09.	16.10.	13.11.	11.12.	08.01.
Weststr.		07.01.	04.02.	04.03.	01.04.	29.04.	27.05.	24.06.	22.07.	19.08.	16.09.	14.10.	11.11.	09.12.	06.01.
Wielandstr.		07.01.	04.02.	04.03.	01.04.	29.04.	27.05.	24.06.	22.07.	19.08.	16.09.	14.10.	11.11.	09.12.	06.01.
Wiener Weg		07.01.	04.02.	04.03.	01.04.	29.04.	27.05.	24.06.	22.07.	19.08.	16.09.	14.10.	11.11.	09.12.	06.01.
Wiesenstr.		07.01.	04.02.	04.03.	01.04.	29.04.	27.05.	24.06.	22.07.	19.08.	16.09.	14.10.	11.11.	09.12.	06.01.
<b>Z</b> Wilhelmstr.		09.01.	06.02.	06.03.	03.04.	02.05.	30.05.	26.06.	24.07.	21.08.	18.09.	16.10.	13.11.	11.12.	08.01.
Zeppelinstr.		07.01.	04.02.	04.03.	01.04.	29.04.	27.05.	24.06.	22.07.	19.08.	16.09.	14.10.	11.11.	09.12.	06.01.
Wohnblöcke Apolda-Nord, + Paul-Schneider-Str., Oststr., Niemöllerstr. 5-13+10-14, Parkstr.		wöchentlich													

**LANDKREIS**

2025 Straßen bzw. Orte	Abfuhr- tag	Gelbe Tonne Termine													
		31.12.	28.01.	25.02.	25.03.	23.04.	20.05.	17.06.	15.07.	12.08.	09.09.	07.10.	04.11.	02.12.	30.12.
<b>A</b> Alt-/Neudörnfeld		31.12.	28.01.	25.02.	25.03.	23.04.	20.05.	17.06.	15.07.	12.08.	09.09.	07.10.	04.11.	02.12.	30.12.
Auerstedt		04.01.	31.01.	28.02.	28.03.	26.04.	23.05.	20.06.	18.07.	15.08.	12.09.	10.10.	07.11.	05.12.	03.01.
<b>B</b> Bad Berka (außer Bergstraße u. Hohlgasse)		14.01.	11.02.	11.03.	08.04.	06.05.	03.06.	01.07.	29.07.	26.08.	23.09.	21.10.	18.11.	16.12.	13.01.
Bad Berka Bergstr. + Hohlgasse		14.01.	11.02.	11.03.	08.04.	06.05.	03.06.	01.07.	29.07.	26.08.	23.09.	21.10.	18.11.	16.12.	13.01.
Bad Sulza, Dorf- u. Bergsulza (östl. Eisenb.)		17.01.	14.02.	14.03.	11.04.	09.05.	06.06.	04.07.	01.08.	29.08.	26.09.	24.10.	21.11.	19.12.	16.01.
Bad Sulza Stadt (westl. Eisenb.)		17.01.	14.02.	14.03.	11.04.	09.05.	06.06.	04.07.	01.08.	29.08.	26.09.	24.10.	21.11.	19.12.	16.01.
Ballstedt		13.01.	10.02.	10.03.	07.04.	05.05.	02.06.	30.06.	28.07.	25.08.	22.09.	20.10.	17.11.	15.12.	12.01.
Barchfeld		02.01.	29.01.	26.02.	26.03.	24.04.	21.05.	18.06.	16.07.	13.08.	10.09.	08.10.	05.11.	03.12.	31.12.
Bechstedtstraß		15.01.	12.02.	12.03.	09.04.	07.05.	04.06.	02.07.	30.07.	27.08.	24.09.	22.10.	19.11.	17.12.	14.01.
Bergern		14.01.	11.02.	11.03.	08.04.	06.05.	03.06.	01.07.	29.07.	26.08.	23.09.	21.10.	18.11.	16.12.	13.01.
Berlstedt		13.01.	10.02.	10.03.	07.04.	05.05.	02.06.	30.06.	28.07.	25.08.	22.09.	20.10.	17.11.	15.12.	12.01.
Blankenhain		31.12.	28.01.	25.02.	25.03.	23.04.	20.05.	17.06.	15.07.	12.08.	09.09.	07.10.	04.11.	02.12.	30.12.
Böttelborn		06.01.	03.02.	03.03.	31.03.	28.04.	26.05.	23.06.	21.07.	18.08.	15.09.	13.10.	10.11.	08.12.	05.01.
Buchfart		23.01.	20.02.	20.03.	17.04.	15.05.	13.06.	10.07.	07.08.	04.09.	02.10.	30.10.	27.11.	24.12.	22.01.
Buttelstedt		16.01.	13.02.	13.03.	10.04.	08.05.	05.06.	03.07.	31.07.	28.08.	25.09.	23.10.	20.11.	18.12.	15.01.
<b>D</b> Daasdorf am Berge		30.12.	27.01.	24.02.	24.03.	22.04.	19.05.	16.06.	14.07.	11.08.	08.09.	06.10.	03.11.	01.12.	29.12.
Daasdorf bei Buttelstedt		16.01.	13.02.	13.03.	10.04.	08.05.	05.06.	03.07.	31.07.	28.08.	25.09.	23.10.	20.11.	18.12.	15.01.
Darnstedt		17.01.	14.02.	14.03.	11.04.	09.05.	06.06.	04.07.	01.08.	29.08.	26.09.	24.10.	21.11.	19.12.	16.01.
Denstedt		13.01.	10.02.	10.03.	07.04.	05.05.	02.06.	30.06.	28.07.	25.08.	22.09.	20.10.	17.11.	15.12.	12.01.
Döbritschen		22.01.	19.02.	19.03.	16.04.	14.05.	12.06.	09.07.	06.08.	03.09.	01.10.	29.10.	26.11.	23.12.	21.01.
Dröbnitz		21.01.	18.02.	18.03.	15.04.	13.05.	11.06.	08.07.	05.08.	02.09.	30.09.	28.10.	25.11.	22.12.	20.01.
<b>E</b> Eberstedt		04.01.	31.01.	28.02.	28.03.	26.04.	23.05.	20.06.	18.07.	15.08.	12.09.	10.10.	07.11.	05.12.	03.01.
Eckolstädt (ohne Wohnblöcke)		03.01.	30.01.	27.02.	27.03.	25.04.	22.05.	19.06.	17.07.	14.08.	11.09.	09.10.	06.11.	04.12.	02.01.
Eckolstädt (nur Wohnblöcke)		03.01.	30.01.	27.02.	27.03.	25.04.	22.05.	19.06.	17.07.	14.08.	11.09.	09.10.	06.11.	04.12.	02.01.
Egendorf		31.12.	28.01.	25.02.	25.03.	23.04.	20.05.	17.06.	15.07.	12.08.	09.09.	07.10.	04.11.	02.12.	30.12.
Eichelborn		15.01.	12.02.	12.03.	09.04.	07.05.	04.06.	02.07.	30.07.	27.08.	24.09.	22.10.	19.11.	17.12.	14.01.
<b>F</b> Ettersburg		30.12.	27.01.	24.02.	24.03.	22.04.	19.05.	16.06.	14.07.	11.08.	08.09.	06.10.	03.11.	01.12.	29.12.
Flurstedt		04.01.	31.01.	28.02.	28.03.	26.04.	23.05.	20.06.	18.07.	15.08.	12.09.	10.10.	07.11.	05.12.	03.01.
Frankendorf		22.01.	19.02.	19.03.	16.04.	14.05.	12.06.	09.07.	06.08.	03.09.	01.10.	29.10.	26.11.	23.12.	21.01.
<b>G</b> Gebstedt		10.01.	07.02.	07.03.	04.04.	03.05.	31.05.	27.06.	25.07.	22.08.	19.09.	17.10.	14.11.	12.12.	09.01.
Goldbach		20.01.	17.02.	17.03.	14.04.	12.05.	10.06.	07.07.	04.08.	01.09.	29.09.	27.10.	24.11.	20.12.	19.01.
Göttern		21.01.	18.02.	18.03.	15.04.	13.05.	11.06.	08.07.	05.08.	02.09.	30.09.	28.10.	25.11.	22.12.	20.01.
Großheringen + Kaatschen-Weichau		04.01.	31.01.	28.02.	28.03.	26.04.	23.05.	20.06.	18.07.	15.08.	12.09.	10.10.	07.11.	05.12.	03.01.
Großobringen		16.01.	13.02.	13.03.	10.04.	08.05.	05.06.	03.07.	31.07.	28.08.	25.09.	23.10.	20.11.	18.12.	15.01.
Großromstedt		22.01.	19.02.	19.03.	16.04.	14.05.	12.06.	09.07.	06.08.	03.09.	01.10.	29.10.	26.11.	23.12.	21.01.
Großschwabhausen		22.01.	19.02.	19.03.	16.04.	14.05.	12.06.	09.07.	06.08.	03.09.	01.10.	29.10.	26.11.	23.12.	21.01.
Gutendorf		06.01.	03.02.	03.03.	31.03.	28.04.	26.05.	23.06.	21.07.	18.08.	15.09.	13.10.	10.11.	08.12.	05.01.
<b>H</b> Haindorf		16.01.	13.02.	13.03.	10.04.	08.05.	05.06.	03.07.	31.07.	28.08.	25.09.	23.10.	20.11.	18.12.	15.01.
Hammerstedt		22.01.	19.02.	19.03.	16.04.	14.05.	12.06.	09.07.	06.08.	03.09.	01.10.	29.10.	26.11.	23.12.	21.01.
Hayn		15.01.	12.02.	12.03.	09.04.	07.05.	04.06.	02.07.	30.07.	27.08.	24.09.	22.10.	19.11.	17.12.	14.01.
Heichelheim		16.01.	13.02.	13.03.	10.04.	08.05.	05.06.	03.07.	31.07.	28.08.	25.09.	23.10.	20.11.	18.12.	15.01.

# ABFUHRTERMINHE HAUSMÜLL, ALTPAPIER & GELBE TONNE

Grundsätzliche  
Bereitstellung  
am Abfuhrtag  
06:00 Uhr!

2025 Straßen bzw. Orte	Hausmüll Woche/Tag	Abfuhr- tag	Altpapier (PPK) Termine														
			06.01.	03.02.	03.03.	31.03.	28.04.	26.05.	23.06.	21.07.	18.08.	15.09.	13.10.	10.11.	08.12.	05.01.	
Hermstedt	ungerade	Mi	Mo	06.01.	03.02.	03.03.	31.03.	28.04.	26.05.	23.06.	21.07.	18.08.	15.09.	13.10.	10.11.	08.12.	05.01.
Herresen/Sulzbach	gerade	Mi	Mi	15.01.	12.02.	12.03.	09.04.	07.05.	04.06.	02.07.	30.07.	27.08.	24.09.	22.10.	19.11.	17.12.	14.01.
Hetschburg	gerade	Mo	Do	03.01.	30.01.	27.02.	27.03.	25.04.	22.05.	19.06.	17.07.	14.08.	11.09.	09.10.	06.11.	04.12.	02.01.
Gewerbegebiet Schorba	gerade	Mo	Mi	22.01.	19.02.	19.03.	16.04.	14.05.	12.06.	09.07.	06.08.	03.09.	01.10.	29.10.	26.11.	23.12.	21.01.
Hochdorf	gerade	Di	Mi	22.01.	19.02.	19.03.	16.04.	14.05.	12.06.	09.07.	06.08.	03.09.	01.10.	29.10.	26.11.	23.12.	21.01.
Hohenfelden	gerade	Fr	Di	07.01.	04.02.	04.03.	01.04.	29.04.	27.05.	24.06.	22.07.	19.08.	16.09.	14.10.	11.11.	09.12.	06.01.
Hohlstedt	ungerade	Di	Mi	08.01.	05.02.	05.03.	02.04.	30.04.	28.05.	25.06.	23.07.	20.08.	17.09.	15.10.	12.11.	10.12.	07.01.
Hopfgarten	ungerade	Di	Di	31.12.	28.01.	25.02.	25.03.	23.04.	20.05.	17.06.	15.07.	12.08.	09.09.	07.10.	04.11.	02.12.	30.12.
Hottelstedt	gerade	Mi	Di	14.01.	11.02.	11.03.	08.04.	06.05.	03.06.	01.07.	29.07.	26.08.	23.09.	21.10.	18.11.	16.12.	13.01.
Isseroda	ungerade	Di	Mi	02.01.	29.01.	26.02.	26.03.	24.04.	21.05.	18.06.	16.07.	13.08.	10.09.	08.10.	05.11.	03.12.	31.12.
Kapellendorf	ungerade	Fr	Do	09.01.	06.02.	06.03.	03.04.	02.05.	30.05.	26.06.	24.07.	21.08.	18.09.	16.10.	13.11.	11.12.	08.01.
Keßlar	gerade	Do	Mi	22.01.	19.02.	19.03.	16.04.	14.05.	12.06.	09.07.	06.08.	03.09.	01.10.	29.10.	26.11.	23.12.	21.01.
Kiliansroda	gerade	Mo	Di	14.01.	11.02.	11.03.	08.04.	06.05.	03.06.	01.07.	29.07.	26.08.	23.09.	21.10.	18.11.	16.12.	13.01.
Kleinobringen	ungerade	Mo	Do	03.01.	30.01.	27.02.	27.03.	25.04.	22.05.	19.06.	17.07.	14.08.	11.09.	09.10.	06.11.	04.12.	02.01.
Kleinromstedt	ungerade	Fr	Mo	06.01.	03.02.	03.03.	31.03.	28.04.	26.05.	23.06.	21.07.	18.08.	15.09.	13.10.	10.11.	08.12.	05.01.
Kleinschwabhausen	ungerade	Fr	Do	09.01.	06.02.	06.03.	03.04.	02.05.	30.05.	26.06.	24.07.	21.08.	18.09.	16.10.	13.11.	11.12.	08.01.
Klettbach	ungerade	Di	Di	07.01.	04.02.	04.03.	01.04.	29.04.	27.05.	24.06.	22.07.	19.08.	16.09.	14.10.	11.11.	09.12.	06.01.
Kottenhain	gerade	Di	Mi	22.01.	19.02.	19.03.	16.04.	14.05.	12.06.	09.07.	06.08.	03.09.	01.10.	29.10.	26.11.	23.12.	21.01.
Köderitzsch	gerade	Mi	Mo	30.12.	27.01.	24.02.	24.03.	22.04.	19.05.	16.06.	14.07.	11.08.	08.09.	06.10.	03.11.	01.12.	29.12.
Kösnitz	gerade	Fr	Mi	22.01.	19.02.	19.03.	16.04.	14.05.	12.06.	09.07.	06.08.	03.09.	01.10.	29.10.	26.11.	23.12.	21.01.
Kötschau	ungerade	Di	Mi	08.01.	05.02.	05.03.	02.04.	30.04.	28.05.	25.06.	23.07.	20.08.	17.09.	15.10.	12.11.	10.12.	07.01.
Köttendorf	gerade	Mi	Do	09.01.	06.02.	06.03.	03.04.	02.05.	30.05.	26.06.	24.07.	21.08.	18.09.	16.10.	13.11.	11.12.	08.01.
Kottendorf bei Tannroda	gerade	Di	Di	21.01.	18.02.	18.03.	15.04.	13.05.	11.06.	08.07.	05.08.	02.09.	30.09.	28.10.	25.11.	22.12.	20.01.
Krakau bei Blankenhain	ungerade	Mi	Fr	17.01.	14.02.	14.03.	11.04.	09.05.	06.06.	04.07.	01.08.	29.08.	26.09.	24.10.	21.11.	19.12.	16.01.
Krakendorf	gerade	Di	Mi	22.01.	19.02.	19.03.	16.04.	14.05.	12.06.	09.07.	06.08.	03.09.	01.10.	29.10.	26.11.	23.12.	21.01.
Kranichfeld	ungerade	Mi	Mo	30.12.	27.01.	24.02.	24.03.	22.04.	19.05.	16.06.	14.07.	11.08.	08.09.	06.10.	03.11.	01.12.	29.12.
Kranichfeld Rittersdorfer Str. + Kirchplatz	gerade	Di	Mo	30.12.	27.01.	24.02.	24.03.	22.04.	19.05.	16.06.	14.07.	11.08.	08.09.	06.10.	03.11.	01.12.	29.12.
Krauthelm	ungerade	Mo	Mo	13.01.	10.02.	10.03.	07.04.	05.05.	02.06.	30.06.	28.07.	25.08.	22.09.	20.10.	17.11.	15.12.	12.01.
Kromsdorf	gerade	Fr	Do	23.01.	20.02.	20.03.	17.04.	15.05.	13.06.	10.07.	07.08.	04.09.	02.10.	30.10.	27.11.	24.12.	22.01.
Lehnstedt	gerade	Fr	Do	09.01.	06.02.	06.03.	03.04.	02.05.	30.05.	26.06.	24.07.	21.08.	18.09.	16.10.	13.11.	11.12.	08.01.
Lenzfeld	gerade	Mi	Mi	22.01.	19.02.	19.03.	16.04.	14.05.	12.06.	09.07.	06.08.	03.09.	01.10.	29.10.	26.11.	23.12.	21.01.
Leutenthal	ungerade	Fr	Fr	04.01.	31.01.	28.02.	28.03.	26.04.	23.05.	20.06.	18.07.	15.08.	12.09.	10.10.	07.11.	05.12.	03.01.
Liebstedt	ungerade	Mo	Mo	20.01.	17.02.	17.03.	14.04.	12.05.	10.06.	07.07.	04.08.	01.09.	29.09.	27.10.	24.11.	20.12.	19.01.
Linda	gerade	Mo	Do	16.01.	13.02.	13.03.	10.04.	08.05.	05.06.	03.07.	31.07.	28.08.	25.09.	23.10.	20.11.	18.12.	15.01.
Lohma	gerade	Mo	Di	14.01.	11.02.	11.03.	08.04.	06.05.	03.06.	01.07.	29.07.	26.08.	23.09.	21.10.	18.11.	16.12.	13.01.
Loßnitz	gerade	Do	Di	14.01.	11.02.	11.03.	08.04.	06.05.	03.06.	01.07.	29.07.	26.08.	23.09.	21.10.	18.11.	16.12.	13.01.
Lotschen	gerade	Do	Mi	22.01.	19.02.	19.03.	16.04.	14.05.	12.06.	09.07.	06.08.	03.09.	01.10.	29.10.	26.11.	23.12.	21.01.
Magdala	ungerade	Mi	Do	16.01.	13.02.	13.03.	10.04.	08.05.	05.06.	03.07.	31.07.	28.08.	25.09.	23.10.	20.11.	18.12.	15.01.
Maina	gerade	Mo	Do	16.01.	13.02.	13.03.	10.04.	08.05.	05.06.	03.07.	31.07.	28.08.	25.09.	23.10.	20.11.	18.12.	15.01.
Mattstedt	gerade	Mo	Mo	13.01.	10.02.	10.03.	07.04.	05.05.	02.06.	30.06.	28.07.	25.08.	22.09.	20.10.	17.11.	15.12.	12.01.
Mechelroda	gerade	Mo	Di	14.01.	11.02.	11.03.	08.04.	06.05.	03.06.	01.07.	29.07.	26.08.	23.09.	21.10.	18.11.	16.12.	13.01.
Meckfeld bei Bad Berka	gerade	Fr	Di	07.01.	04.02.	04.03.	01.04.	29.04.	27.05.	24.06.	22.07.	19.08.	16.09.	14.10.	11.11.	09.12.	06.01.
Meckfeld bei Blankenh.	gerade	Do	Mi	22.01.	19.02.	19.03.	16.04.	14.05.	12.06.	09.07.	06.08.	03.09.	01.10.	29.10.	26.11.	23.12.	21.01.
Mellingen	gerade	Mi	Do	09.01.	06.02.	06.03.	03.04.	02.05.	30.05.	26.06.	24.07.	21.08.	18.09.	16.10.	13.11.	11.12.	08.01.
Mönchenholzhausen	ungerade	Di	Di	21.01.	18.02.	18.03.	15.04.	13.05.	11.06.	08.07.	05.08.	02.09.	30.09.	28.10.	25.11.	22.12.	20.01.
München	gerade	Di	Fr	24.01.	21.02.	21.03.	19.04.	16.05.	14.06.	11.07.	08.08.	05.09.	04.10.	01.11.	28.11.	27.12.	23.01.
Münchengosserstädt	ungerade	Mo	Mi	22.01.	19.02.	19.03.	16.04.	14.05.	12.06.	09.07.	06.08.	03.09.	01.10.	29.10.	26.11.	23.12.	21.01.
Nauendorf bei Apolda	ungerade	Fr	Mi	02.01.	29.01.	26.02.	26.03.	24.04.	21.05.	18.06.	16.07.	13.08.	10.09.	08.10.	05.11.	03.12.	31.12.
Nauendorf bei Kranichfeld	gerade	Fr	Di	07.01.	04.02.	04.03.	01.04.	29.04.	27.05.	24.06.	22.07.	19.08.	16.09.	14.10.	11.11.	09.12.	06.01.
Neckeroda	gerade	Mi	Mi	22.01.	19.02.	19.03.	16.04.	14.05.	12.06.	09.07.	06.08.	03.09.	01.10.	29.10.	26.11.	23.12.	21.01.
Nermsdorf	ungerade	Fr	Fr	24.01.	21.02.	21.03.	19.04.	16.05.	14.06.	11.07.	08.08.	05.09.	04.10.	01.11.	28.11.	27.12.	23.01.
Neumark	gerade	Mi	Di	14.01.	11.02.	11.03.	08.04.	06.05.	03.06.	01.07.	29.07.	26.08.	23.09.	21.10.	18.11.	16.12.	13.01.
Neustedt	ungerade	Do	Mo	20.01.	17.02.	17.03.	14.04.	12.05.	10.06.	07.07.	04.08.	01.09.	29.09.	27.10.	24.11.	20.12.	19.01.
Niederreißen	gerade	Mo	Mo	20.01.	17.02.	17.03.	14.04.	12.05.	10.06.	07.07.	04.08.	01.09.	29.09.	27.10.	24.11.	20.12.	19.01.
Niederroßla	gerade	Mo	Mo	13.01.	10.02.	10.03.	07.04.	05.05.	02.06.	30.06.	28.07.	25.08.	22.09.	20.10.	17.11.	15.12.	12.01.
Niedersynderstedt	gerade	Mo	Di	14.01.	11.02.	11.03.	08.04.	06.05.	03.06.	01.07.	29.07.	26.08.	23.09.	21.10.	18.11.	16.12.	13.01.
Niedertrebra + Escherode	gerade	Di	Do	16.01.	13.02.	13.03.	10.04.	08.05.	05.06.	03.07.	31.07.	28.08.	25.09.	23.10.	20.11.	18.12.	15.01.
Niederzimmern	ungerade	Di	Di	31.12.	28.01.	25.02.	25.03.	23.04.	20.05.	17.06.	15.07.	12.08.	09.09.	07.10.	04.11.	02.12.	30.12.
Nirmsdorf	ungerade	Di	Mo	20.01.	17.02.	17.03.	14.04.	12.05.	10.06.	07.07.	04.08.	01.09.	29.09.	27.10.	24.11.	20.12.	19.01.
Nohra	ungerade	Di	Mi	02.01.	29.01.	26.02.	26.03.	24.04.	21.05.	18.06.	16.07.	13.08.	10.09.	08.10.	05.11.	03.12.	31.12.
Obergrunstedt	gerade	Mi	Mi	02.01.	29.01.	26.02.	26.03.	24.04.	21.05.	18.06.	16.07.	13.08.	10.09.	08.10.	05.11.	03.12.	31.12.

**TERMINVERSCHIEBUNGEN ZU DEN FEIERTAGEN! Ausnahme Weihnachten!**

In den Kalenderwochen mit Feiertagen verschieben sich ab dem Feiertag ALLE Abfuhrtermine jeweils um einen Tag (Beispiel: Mittwochstour am Donnerstag, Donnerstagstour am Freitag und Freitagstour am Samstag).

**Änderungen vorbehalten – Anpassungen immer aktuell in der MüllApp!**

	2025 Straßen bzw. Orte	Abfuhr- tag	Gelbe Tonne Termine													
			03.01.	30.01.	27.02.	27.03.	25.04.	22.05.	19.06.	17.07.	14.08.	11.09.	09.10.	06.11.	04.12.	02.01.
	Hermstedt		03.01.	30.01.	27.02.	27.03.	25.04.	22.05.	19.06.	17.07.	14.08.	11.09.	09.10.	06.11.	04.12.	02.01.
	Herressen/Sulzbach		22.01.	19.02.	19.03.	16.04.	14.05.	12.06.	09.07.	06.08.	03.09.	01.10.	29.10.	26.11.	23.12.	21.01.
	Hetschburg		23.01.	20.02.	20.03.	17.04.	15.05.	13.06.	10.07.	07.08.	04.09.	02.10.	30.10.	27.11.	24.12.	22.01.
	Gewerbegebiet Schorba		21.01.	18.02.	18.03.	15.04.	13.05.	11.06.	08.07.	05.08.	02.09.	30.09.	28.10.	25.11.	22.12.	20.01.
	Hochdorf		02.01.	29.01.	26.02.	26.03.	24.04.	21.05.	18.06.	16.07.	13.08.	10.09.	08.10.	05.11.	03.12.	31.12.
	Hohenfelden		06.01.	03.02.	03.03.	31.03.	28.04.	26.05.	23.06.	21.07.	18.08.	15.09.	13.10.	10.11.	08.12.	05.01.
	Hohlstedt		22.01.	19.02.	19.03.	16.04.	14.05.	12.06.	09.07.	06.08.	03.09.	01.10.	29.10.	26.11.	23.12.	21.01.
	Hopfgarten		30.12.	27.01.	24.02.	24.03.	22.04.	19.05.	16.06.	14.07.	11.08.	08.09.	06.10.	03.11.	01.12.	29.12.
	Hottelstedt		30.12.	27.01.	24.02.	24.03.	22.04.	19.05.	16.06.	14.07.	11.08.	08.09.	06.10.	03.11.	01.12.	29.12.
I	Isseroda		15.01.	12.02.	12.03.	09.04.	07.05.	04.06.	02.07.	30.07.	27.08.	24.09.	22.10.	19.11.	17.12.	14.01.
K	Kapellendorf		22.01.	19.02.	19.03.	16.04.	14.05.	12.06.	09.07.	06.08.	03.09.	01.10.	29.10.	26.11.	23.12.	21.01.
	Keßlar		21.01.	18.02.	18.03.	15.04.	13.05.	11.06.	08.07.	05.08.	02.09.	30.09.	28.10.	25.11.	22.12.	20.01.
	Kiliansroda		23.01.	20.02.	20.03.	17.04.	15.05.	13.06.	10.07.	07.08.	04.09.	02.10.	30.10.	27.11.	24.12.	22.01.
	Kleinobringen		16.01.	13.02.	13.03.	10.04.	08.05.	05.06.	03.07.	31.07.	28.08.	25.09.	23.10.	20.11.	18.12.	15.01.
	Kleinromstedt		03.01.	30.01.	27.02.	27.03.	25.04.	22.05.	19.06.	17.07.	14.08.	11.09.	09.10.	06.11.	04.12.	02.01.
	Kleinschwabhausen		22.01.	19.02.	19.03.	16.04.	14.05.	12.06.	09.07.	06.08.	03.09.	01.10.	29.10.	26.11.	23.12.	21.01.
	Klettbach		06.01.	03.02.	03.03.	31.03.	28.04.	26.05.	23.06.	21.07.	18.08.	15.09.	13.10.	10.11.	08.12.	05.01.
	Kottenhain		21.01.	18.02.	18.03.	15.04.	13.05.	11.06.	08.07.	05.08.	02.09.	30.09.	28.10.	25.11.	22.12.	20.01.
	Köderitzsch		10.01.	07.02.	07.03.	04.04.	03.05.	31.05.	27.06.	25.07.	22.08.	19.09.	17.10.	14.11.	12.12.	09.01.
	Kösnitz		03.01.	30.01.	27.02.	27.03.	25.04.	22.05.	19.06.	17.07.	14.08.	11.09.	09.10.	06.11.	04.12.	02.01.
	Kötschau		22.01.	19.02.	19.03.	16.04.	14.05.	12.06.	09.07.	06.08.	03.09.	01.10.	29.10.	26.11.	23.12.	21.01.
	Köttendorf		23.01.	20.02.	20.03.	17.04.	15.05.	13.06.	10.07.	07.08.	04.09.	02.10.	30.10.	27.11.	24.12.	22.01.
	Kottendorf bei Tannroda		02.01.	29.01.	26.02.	26.03.	24.04.	21.05.	18.06.	16.07.	13.08.	10.09.	08.10.	05.11.	03.12.	31.12.
	Krakau bei Blankenhain		31.12.	28.01.	25.02.	25.03.	23.04.	20.05.	17.06.	15.07.	12.08.	09.09.	07.10.	04.11.	02.12.	30.12.
	Krakendorf		02.01.	29.01.	26.02.	26.03.	24.04.	21.05.	18.06.	16.07.	13.08.	10.09.	08.10.	05.11.	03.12.	31.12.
	Kranichfeld		02.01.	29.01.	26.02.	26.03.	24.04.	21.05.	18.06.	16.07.	13.08.	10.09.	08.10.	05.11.	03.12.	31.12.
	Kranichfeld Rittersdorfer Str. + Kirchplatz		02.01.	29.01.	26.02.	26.03.	24.04.	21.05.	18.06.	16.07.	13.08.	10.09.	08.10.	05.11.	03.12.	31.12.
	Krauthelm		16.01.	13.02.	13.03.	10.04.	08.05.	05.06.	03.07.	31.07.	28.08.	25.09.	23.10.	20.11.	18.12.	15.01.
L	Kromsdorf		13.01.	10.02.	10.03.	07.04.	05.05.	02.06.	30.06.	28.07.	25.08.	22.09.	20.10.	17.11.	15.12.	12.01.
	Lehnstedt		22.01.	19.02.	19.03.	16.04.	14.05.	12.06.	09.07.	06.08.	03.09.	01.10.	29.10.	26.11.	23.12.	21.01.
	Lengefeld		31.12.	28.01.	25.02.	25.03.	23.04.	20.05.	17.06.	15.07.	12.08.	09.09.	07.10.	04.11.	02.12.	30.12.
	Leutenthal		24.01.	21.02.	21.03.	19.04.	16.05.	14.06.	11.07.	08.08.	05.09.	04.10.	01.11.	28.11.	27.12.	23.01.
	Liebsstedt		24.01.	21.02.	21.03.	19.04.	16.05.	14.06.	11.07.	08.08.	05.09.	04.10.	01.11.	28.11.	27.12.	23.01.
	Linda		23.01.	20.02.	20.03.	17.04.	15.05.	13.06.	10.07.	07.08.	04.09.	02.10.	30.10.	27.11.	24.12.	22.01.
	Lohma		21.01.	18.02.	18.03.	15.04.	13.05.	11.06.	08.07.	05.08.	02.09.	30.09.	28.10.	25.11.	22.12.	20.01.
	Loßnitz		21.01.	18.02.	18.03.	15.04.	13.05.	11.06.	08.07.	05.08.	02.09.	30.09.	28.10.	25.11.	22.12.	20.01.
M	Lotschen		21.01.	18.02.	18.03.	15.04.	13.05.	11.06.	08.07.	05.08.	02.09.	30.09.	28.10.	25.11.	22.12.	20.01.
	Magdala		21.01.	18.02.	18.03.	15.04.	13.05.	11.06.	08.07.	05.08.	02.09.	30.09.	28.10.	25.11.	22.12.	20.01.
	Maina		23.01.	20.02.	20.03.	17.04.	15.05.	13.06.	10.07.	07.08.	04.09.	02.10.	30.10.	27.11.	24.12.	22.01.
	Mattstedt		09.01.	06.02.	06.03.	03.04.	02.05.	30.05.	26.06.	24.07.	21.08.	18.09.	16.10.	13.11.	11.12.	08.01.
	Mechelroda		23.01.	20.02.	20.03.	17.04.	15.05.	13.06.	10.07.	07.08.	04.09.	02.10.	30.10.	27.11.	24.12.	22.01.
	Meckfeld bei Bad Berka		06.01.	03.02.	03.03.	31.03.	28.04.	26.05.	23.06.	21.07.	18.08.	15.09.	13.10.	10.11.	08.12.	05.01.
	Meckfeld bei Blankenh.		21.01.	18.02.	18.03.	15.04.	13.05.	11.06.	08.07.	05.08.	02.09.	30.09.	28.10.	25.11.	22.12.	20.01.
	Mellingen		23.01.	20.02.	20.03.	17.04.	15.05.	13.06.	10.07.	07.08.	04.09.	02.10.	30.10.	27.11.	24.12.	22.01.
	Mönchenholzhausen		15.01.	12.02.	12.03.	09.04.	07.05.	04.06.	02.07.	30.07.	27.08.	24.09.	22.10.	19.11.	17.12.	14.01.
	München		06.01.	03.02.	03.03.	31.03.	28.04.	26.05.	23.06.	21.07.	18.08.	15.09.	13.10.	10.11.	08.12.	05.01.
	Münchegosserstädt		03.01.	30.01.	27.02.	27.03.	25.04.	22.05.	19.06.	17.07.	14.08.	11.09.	09.10.	06.11.	04.12.	02.01.
N	Nauendorf bei Apolda		04.01.	31.01.	28.02.	28.03.	26.04.	23.05.	20.06.	18.07.	15.08.	12.09.	10.10.	07.11.	05.12.	03.01.
	Nauendorf bei Kranichfeld		06.01.	03.02.	03.03.	31.03.	28.04.	26.05.	23.06.	21.07.	18.08.	15.09.	13.10.	10.11.	08.12.	05.01.
	Neckeroda		31.12.	28.01.	25.02.	25.03.	23.04.	20.05.	17.06.	15.07.	12.08.	09.09.	07.10.	04.11.	02.12.	30.12.
	Nermsdorf		16.01.	13.02.	13.03.	10.04.	08.05.	05.06.	03.07.	31.07.	28.08.	25.09.	23.10.	20.11.	18.12.	15.01.
	Neumark		13.01.	10.02.	10.03.	07.04.	05.05.	02.06.	30.06.	28.07.	25.08.	22.09.	20.10.	17.11.	15.12.	12.01.
	Neustedt		10.01.	07.02.	07.03.	04.04.	03.05.	31.05.	27.06.	25.07.	22.08.	19.09.	17.10.	14.11.	12.12.	09.01.
	Niederreißen		20.01.	17.02.	17.03.	14.04.	12.05.	10.06.	07.07.	04.08.	01.09.	29.09.	27.10.	24.11.	20.12.	19.01.
	Niederroßla		20.01.	17.02.	17.03.	14.04.	12.05.	10.06.	07.07.	04.08.	01.09.	29.09.	27.10.	24.11.	20.12.	19.01.
	Niedersynderstedt		21.01.	18.02.	18.03.	15.04.	13.05.	11.06.	08.07.	05.08.	02.09.	30.09.	28.10.	25.11.	22.12.	20.01.
	Niedertrebra + Escherode		04.01.	31.01.	28.02.	28.03.	26.04.	23.05.	20.06.	18.07.	15.08.	12.09.	10.10.	07.11.	05.12.	03.01.
	Niederzimmern		30.12.	27.01.	24.02.	24.03.	22.04.	19.05.	16.06.	14.07.	11.08.	08.09.	06.10.	03.11.	01.12.	29.12.
	Nirmsdorf		10.01.	07.02.	07.03.	04.04.	03.05.	31.05.	27.06.	25.07.	22.08.	19.09.	17.10.	14.11.	12.12.	09.01.
O	Nohra		15.01.	12.02.	12.03.	09.04.	07.05.	04.06.	02.07.	30.07.	27.08.	24.09.	22.10.	19.11.	17.12.	14.01.
	Obergunstedt		15.01.	12.02.	12.03.	09.04.	07.05.	04.06.	02.07.	30.07.	27.08.	24.09.	22.10.	19.11.	17.12.	14.01.

# ABFUHRTERMINE HAUSMÜLL, ALTPAPIER & GELBE TONNE

Grundsätzliche  
Bereitstellung  
am Abfuhrtag  
06:00 Uhr!

	2025 Straßen bzw. Orte		Abfuhr- tag	Altpapier (PPK) Termine													
	Hausmüll Woche/Tag																
	gerade	Mo	Mi	15.01.	12.02.	12.03.	09.04.	07.05.	04.06.	02.07.	30.07.	27.08.	24.09.	22.10.	19.11.	17.12.	14.01.
	ungerade	Fr	Di	21.01.	18.02.	18.03.	15.04.	13.05.	11.06.	08.07.	05.08.	02.09.	30.09.	28.10.	25.11.	22.12.	20.01.
	gerade	Mo	Mo	20.01.	17.02.	17.03.	14.04.	12.05.	10.06.	07.07.	04.08.	01.09.	29.09.	27.10.	24.11.	20.12.	19.01.
	gerade	Mi	Di	21.01.	18.02.	18.03.	15.04.	13.05.	11.06.	08.07.	05.08.	02.09.	30.09.	28.10.	25.11.	22.12.	20.01.
	gerade	Do	Di	21.01.	18.02.	18.03.	15.04.	13.05.	11.06.	08.07.	05.08.	02.09.	30.09.	28.10.	25.11.	22.12.	20.01.
	gerade	Fr	Di	21.01.	18.02.	18.03.	15.04.	13.05.	11.06.	08.07.	05.08.	02.09.	30.09.	28.10.	25.11.	22.12.	20.01.
	gerade	Do	Di	14.01.	11.02.	11.03.	08.04.	06.05.	03.06.	01.07.	29.07.	26.08.	23.09.	21.10.	18.11.	16.12.	13.01.
	gerade	Di	Mi	02.01.	29.01.	26.02.	26.03.	24.04.	21.05.	18.06.	16.07.	13.08.	10.09.	08.10.	05.11.	03.12.	31.12.
	gerade	Mo	Do	03.01.	30.01.	27.02.	27.03.	25.04.	22.05.	19.06.	17.07.	14.08.	11.09.	09.10.	06.11.	04.12.	02.01.
	gerade	Mo	Do	23.01.	20.02.	20.03.	17.04.	15.05.	13.06.	10.07.	07.08.	04.09.	02.10.	30.10.	27.11.	24.12.	22.01.
	ungerade	Mo	Do	23.01.	20.02.	20.03.	17.04.	15.05.	13.06.	10.07.	07.08.	04.09.	02.10.	30.10.	27.11.	24.12.	22.01.
	gerade	Mo	Do	23.01.	20.02.	20.03.	17.04.	15.05.	13.06.	10.07.	07.08.	04.09.	02.10.	30.10.	27.11.	24.12.	22.01.
	gerade	Mi	Fr	04.01.	31.01.	28.02.	28.03.	26.04.	23.05.	20.06.	18.07.	15.08.	12.09.	10.10.	07.11.	05.12.	03.01.
	gerade	Mi	Di	31.12.	28.01.	25.02.	25.03.	23.04.	20.05.	17.06.	15.07.	12.08.	09.09.	07.10.	04.11.	02.12.	30.12.
	gerade	Mo	Fr	10.01.	07.02.	07.03.	04.04.	03.05.	31.05.	27.06.	25.07.	22.08.	19.09.	17.10.	14.11.	12.12.	09.01.
P	ungerade	Di	Do	23.01.	20.02.	20.03.	17.04.	15.05.	13.06.	10.07.	07.08.	04.09.	02.10.	30.10.	27.11.	24.12.	22.01.
R	ungerade	Mo	Mi	22.01.	19.02.	19.03.	16.04.	14.05.	12.06.	09.07.	06.08.	03.09.	01.10.	29.10.	26.11.	23.12.	21.01.
	gerade	Di	Mo	13.01.	10.02.	10.03.	07.04.	05.05.	02.06.	30.06.	28.07.	25.08.	22.09.	20.10.	17.11.	15.12.	12.01.
	gerade	Mi	Mo	30.12.	27.01.	24.02.	24.03.	22.04.	19.05.	16.06.	14.07.	11.08.	08.09.	06.10.	03.11.	01.12.	29.12.
	ungerade	Do	Do	03.01.	30.01.	27.02.	27.03.	25.04.	22.05.	19.06.	17.07.	14.08.	11.09.	09.10.	06.11.	04.12.	02.01.
	gerade	Di	Mi	22.01.	19.02.	19.03.	16.04.	14.05.	12.06.	09.07.	06.08.	03.09.	01.10.	29.10.	26.11.	23.12.	21.01.
	gerade	Di	Di	21.01.	18.02.	18.03.	15.04.	13.05.	11.06.	08.07.	05.08.	02.09.	30.09.	28.10.	25.11.	22.12.	20.01.
	gerade	Mi	Mi	22.01.	19.02.	19.03.	16.04.	14.05.	12.06.	09.07.	06.08.	03.09.	01.10.	29.10.	26.11.	23.12.	21.01.
S	ungerade	Fr	Fr	04.01.	31.01.	28.02.	28.03.	26.04.	23.05.	20.06.	18.07.	15.08.	12.09.	10.10.	07.11.	05.12.	03.01.
	gerade	Mi	Mi	22.01.	19.02.	19.03.	16.04.	14.05.	12.06.	09.07.	06.08.	03.09.	01.10.	29.10.	26.11.	23.12.	21.01.
	gerade	Di	Fr	04.01.	31.01.	28.02.	28.03.	26.04.	23.05.	20.06.	18.07.	15.08.	12.09.	10.10.	07.11.	05.12.	03.01.
	ungerade	Fr	Di	07.01.	04.02.	04.03.	01.04.	29.04.	27.05.	24.06.	22.07.	19.08.	16.09.	14.10.	11.11.	09.12.	06.01.
	ungerade	Mo	Mi	22.01.	19.02.	19.03.	16.04.	14.05.	12.06.	09.07.	06.08.	03.09.	01.10.	29.10.	26.11.	23.12.	21.01.
	gerade	Mo	Do	03.01.	30.01.	27.02.	27.03.	25.04.	22.05.	19.06.	17.07.	14.08.	11.09.	09.10.	06.11.	04.12.	02.01.
	gerade	Do	Mo	06.01.	03.02.	03.03.	31.03.	28.04.	26.05.	23.06.	21.07.	18.08.	15.09.	13.10.	10.11.	08.12.	05.01.
	gerade	Fr	Mi	08.01.	05.02.	05.03.	02.04.	30.04.	28.05.	25.06.	23.07.	20.08.	17.09.	15.10.	12.11.	10.12.	07.01.
	gerade	Mi	Mi	22.01.	19.02.	19.03.	16.04.	14.05.	12.06.	09.07.	06.08.	03.09.	01.10.	29.10.	26.11.	23.12.	21.01.
	gerade	Di	Mo	13.01.	10.02.	10.03.	07.04.	05.05.	02.06.	30.06.	28.07.	25.08.	22.09.	20.10.	17.11.	15.12.	12.01.
	ungerade	Fr	Di	21.01.	18.02.	18.03.	15.04.	13.05.	11.06.	08.07.	05.08.	02.09.	30.09.	28.10.	25.11.	22.12.	20.01.
	gerade	Do	Di	14.01.	11.02.	11.03.	08.04.	06.05.	03.06.	01.07.	29.07.	26.08.	23.09.	21.10.	18.11.	16.12.	13.01.
	ungerade	Fr	Do	03.01.	30.01.	27.02.	27.03.	25.04.	22.05.	19.06.	17.07.	14.08.	11.09.	09.10.	06.11.	04.12.	02.01.
	gerade	Di	Mo	13.01.	10.02.	10.03.	07.04.	05.05.	02.06.	30.06.	28.07.	25.08.	22.09.	20.10.	17.11.	15.12.	12.01.
	ungerade	Mi	Do	16.01.	13.02.	13.03.	10.04.	08.05.	05.06.	03.07.	31.07.	28.08.	25.09.	23.10.	20.11.	18.12.	15.01.
T	ungerade	Mi	Mo	06.01.	03.02.	03.03.	31.03.	28.04.	26.05.	23.06.	21.07.	18.08.	15.09.	13.10.	10.11.	08.12.	05.01.
	gerade	Di	Di	21.01.	18.02.	18.03.	15.04.	13.05.	11.06.	08.07.	05.08.	02.09.	30.09.	28.10.	25.11.	22.12.	20.01.
	gerade	Mi	Mo	06.01.	03.02.	03.03.	31.03.	28.04.	26.05.	23.06.	21.07.	18.08.	15.09.	13.10.	10.11.	08.12.	05.01.
	gerade	Di	Di	21.01.	18.02.	18.03.	15.04.	13.05.	11.06.	08.07.	05.08.	02.09.	30.09.	28.10.	25.11.	22.12.	20.01.
	gerade	Di	Fr	24.01.	21.02.	21.03.	19.04.	16.05.	14.06.	11.07.	08.08.	05.09.	04.10.	01.11.	28.11.	27.12.	23.01.
	gerade	Di	Do	16.01.	13.02.	13.03.	10.04.	08.05.	05.06.	03.07.	31.07.	28.08.	25.09.	23.10.	20.11.	18.12.	15.01.
	gerade	Mo	Di	07.01.	04.02.	04.03.	01.04.	29.04.	27.05.	24.06.	22.07.	19.08.	16.09.	14.10.	11.11.	09.12.	06.01.
	gerade	Mo	Di	14.01.	11.02.	11.03.	08.04.	06.05.	03.06.	01.07.	29.07.	26.08.	23.09.	21.10.	18.11.	16.12.	13.01.
U	gerade	Mi	Mi	02.01.	29.01.	26.02.	26.03.	24.04.	21.05.	18.06.	16.07.	13.08.	10.09.	08.10.	05.11.	03.12.	31.12.
	ungerade	Mi	Mi	08.01.	05.02.	05.03.	02.04.	30.04.	28.05.	25.06.	23.07.	20.08.	17.09.	15.10.	12.11.	10.12.	07.01.
	ungerade	Di	Mo	06.01.	03.02.	03.03.	31.03.	28.04.	26.05.	23.06.	21.07.	18.08.	15.09.	13.10.	10.11.	08.12.	05.01.
	gerade	Fr	Fr	24.01.	21.02.	21.03.	19.04.	16.05.	14.06.	11.07.	08.08.	05.09.	04.10.	01.11.	28.11.	27.12.	23.01.
	ungerade	Di	Di	31.12.	28.01.	25.02.	25.03.	23.04.	20.05.	17.06.	15.07.	12.08.	09.09.	07.10.	04.11.	02.12.	30.12.
V	gerade	Mi	Mo	06.01.	03.02.	03.03.	31.03.	28.04.	26.05.	23.06.	21.07.	18.08.	15.09.	13.10.	10.11.	08.12.	05.01.
	gerade	Mo	Do	03.01.	30.01.	27.02.	27.03.	25.04.	22.05.	19.06.	17.07.	14.08.	11.09.	09.10.	06.11.	04.12.	02.01.
	ungerade	Fr	Fr	10.01.	07.02.	07.03.	04.04.	03.05.	31.05.	27.06.	25.07.	22.08.	19.09.	17.10.	14.11.	12.12.	09.01.
W	gerade	Mo	Fr	24.01.	21.02.	21.03.	19.04.	16.05.	14.06.	11.07.	08.08.	05.09.	04.10.	01.11.	28.11.	27.12.	23.01.
	gerade	Mo	Do	23.01.	20.02.	20.03.	17.04.	15.05.	13.06.	10.07.	07.08.	04.09.	02.10.	30.10.	27.11.	24.12.	22.01.
	gerade	Fr	Do	16.01.	13.02.	13.03.	10.04.	08.05.	05.06.	03.07.	31.07.	28.08.	25.09.	23.10.	20.11.	18.12.	15.01.
	ungerade	Fr	Mi	08.01.	05.02.	05.03.	02.04.	30.04.	28.05.	25.06.	23.07.	20.08.	17.09.	15.10.	12.11.	10.12.	07.01.
	ungerade	Di	Mo	20.01.	17.02.	17.03.	14.04.	12.05.	10.06.	07.07.	04.08.	01.09.	29.09.	27.10.	24.11.	20.12.	19.01.
	gerade	Do	Mi	22.01.	19.02.	19.03.	16.04.	14.05.	12.06.	09.07.	06.08.	03.09.	01.10.	29.10.	26.11.	23.12.	21.01.
	gerade	Di	Mo	20.01.	17.02.	17.03.	14.04.	12.05.	10.06.	07.07.	04.08.	01.09.	29.09.	27.10.	24.11.	20.12.	19.01.
	ungerade	Mo	Fr	10.01.	07.02.	07.03.	04.04.	03.05.	31.05.	27.06.	25.07.	22.08.	19.09.	17.10.	14.11.	12.12.	09.01.
Z	ungerade	Di	Di	14.01.	11.02.	11.03.	08.04.	06.05.	03.06.	01.07.	29.07.	26.08.	23.09.	21.10.	18.11.	16.12.	13.01.

**TERMINVERSCHIEBUNGEN ZU DEN FEIERTAGEN! Ausnahme Weihnachten!**

In den Kalenderwochen mit Feiertagen verschieben sich ab dem Feiertag ALLE Abfuhrtermine jeweils um einen Tag (Beispiel: Mittwochstour am Donnerstag, Donnerstagstour am Freitag und Freitagstour am Samstag).

**Änderungen vorbehalten – Anpassungen immer aktuell in der MüllApp!**

2025 Straßen bzw. Orte		Abfuhr- tag	Gelbe Tonne Termine													
	Oberndorf		22.01.	19.02.	19.03.	16.04.	14.05.	12.06.	09.07.	06.08.	03.09.	01.10.	29.10.	26.11.	23.12.	21.01.
	Obernissa		15.01.	12.02.	12.03.	09.04.	07.05.	04.06.	02.07.	30.07.	27.08.	24.09.	22.10.	19.11.	17.12.	14.01.
	Oberreißen		20.01.	17.02.	17.03.	14.04.	12.05.	10.06.	07.07.	04.08.	01.09.	29.09.	27.10.	24.11.	20.12.	19.01.
	Oberroßla (ohne Gewerbegebiet)		20.01.	17.02.	17.03.	14.04.	12.05.	10.06.	07.07.	04.08.	01.09.	29.09.	27.10.	24.11.	20.12.	19.01.
	An der Ringpromenade (Nördlich der B87)		20.01.	17.02.	17.03.	14.04.	12.05.	10.06.	07.07.	04.08.	01.09.	29.09.	27.10.	24.11.	20.12.	19.01.
	An der Ringpromenade (Südlich der B87)		20.01.	17.02.	17.03.	14.04.	12.05.	10.06.	07.07.	04.08.	01.09.	29.09.	27.10.	24.11.	20.12.	19.01.
	Oberroßla (nur Gewerbegebiet)		20.01.	17.02.	17.03.	14.04.	12.05.	10.06.	07.07.	04.08.	01.09.	29.09.	27.10.	24.11.	20.12.	19.01.
	Obersynderstedt		21.01.	18.02.	18.03.	15.04.	13.05.	11.06.	08.07.	05.08.	02.09.	30.09.	28.10.	25.11.	22.12.	20.01.
	Obtrebra		04.01.	31.01.	28.02.	28.03.	26.04.	23.05.	20.06.	18.07.	15.08.	12.09.	10.10.	07.11.	05.12.	03.01.
	Oettern		23.01.	20.02.	20.03.	17.04.	15.05.	13.06.	10.07.	07.08.	04.09.	02.10.	30.10.	27.11.	24.12.	22.01.
	Obmannstedt, südl. der Eisenbahn		24.01.	21.02.	21.03.	19.04.	16.05.	14.06.	11.07.	08.08.	05.09.	04.10.	01.11.	28.11.	27.12.	23.01.
	Obmannstedt, nördl. der Eisenbahn		24.01.	21.02.	21.03.	19.04.	16.05.	14.06.	11.07.	08.08.	05.09.	04.10.	01.11.	28.11.	27.12.	23.01.
	Obmannstedt OT Ulrichshalben		24.01.	21.02.	21.03.	19.04.	16.05.	14.06.	11.07.	08.08.	05.09.	04.10.	01.11.	28.11.	27.12.	23.01.
	Ottmannshausen		13.01.	10.02.	10.03.	07.04.	05.05.	02.06.	30.06.	28.07.	25.08.	22.09.	20.10.	17.11.	15.12.	12.01.
	Ottstedt am Berge		30.12.	27.01.	24.02.	24.03.	22.04.	19.05.	16.06.	14.07.	11.08.	08.09.	06.10.	03.11.	01.12.	29.12.
	Ottstedt bei Magd.		21.01.	18.02.	18.03.	15.04.	13.05.	11.06.	08.07.	05.08.	02.09.	30.09.	28.10.	25.11.	22.12.	20.01.
P	Pfiffelbach		20.01.	17.02.	17.03.	14.04.	12.05.	10.06.	07.07.	04.08.	01.09.	29.09.	27.10.	24.11.	20.12.	19.01.
R	Pfuhlsborn		03.01.	30.01.	27.02.	27.03.	25.04.	22.05.	19.06.	17.07.	14.08.	11.09.	09.10.	06.11.	04.12.	02.01.
	Ramsla		13.01.	10.02.	10.03.	07.04.	05.05.	02.06.	30.06.	28.07.	25.08.	22.09.	20.10.	17.11.	15.12.	12.01.
	Rannstedt		10.01.	07.02.	07.03.	04.04.	03.05.	31.05.	27.06.	25.07.	22.08.	19.09.	17.10.	14.11.	12.12.	09.01.
	Reisdorf		10.01.	07.02.	07.03.	04.04.	03.05.	31.05.	27.06.	25.07.	22.08.	19.09.	17.10.	14.11.	12.12.	09.01.
	Retitz		02.01.	29.01.	26.02.	26.03.	24.04.	21.05.	18.06.	16.07.	13.08.	10.09.	08.10.	05.11.	03.12.	31.12.
	Rittersdorf / Mohrental		02.01.	29.01.	26.02.	26.03.	24.04.	21.05.	18.06.	16.07.	13.08.	10.09.	08.10.	05.11.	03.12.	31.12.
	Rödigsdorf		23.01.	20.02.	20.03.	17.04.	15.05.	13.06.	10.07.	07.08.	04.09.	02.10.	30.10.	27.11.	24.12.	22.01.
	Rohrbach		24.01.	21.02.	21.03.	19.04.	16.05.	14.06.	11.07.	08.08.	05.09.	04.10.	01.11.	28.11.	27.12.	23.01.
	Rottdorf		31.12.	28.01.	25.02.	25.03.	23.04.	20.05.	17.06.	15.07.	12.08.	09.09.	07.10.	04.11.	02.12.	30.12.
S	Saalborn		14.01.	11.02.	11.03.	08.04.	06.05.	03.06.	01.07.	29.07.	26.08.	23.09.	21.10.	18.11.	16.12.	13.01.
	Sachsenhausen		24.01.	21.02.	21.03.	19.04.	16.05.	14.06.	11.07.	08.08.	05.09.	04.10.	01.11.	28.11.	27.12.	23.01.
	Schellroda		06.01.	03.02.	03.03.	31.03.	28.04.	26.05.	23.06.	21.07.	18.08.	15.09.	13.10.	10.11.	08.12.	05.01.
	Schmiedehausen + Lachstedt		03.01.	30.01.	27.02.	27.03.	25.04.	22.05.	19.06.	17.07.	14.08.	11.09.	09.10.	06.11.	04.12.	02.01.
	Schoppendorf		14.01.	11.02.	11.03.	08.04.	06.05.	03.06.	01.07.	29.07.	26.08.	23.09.	21.10.	18.11.	16.12.	13.01.
	Schöten		03.01.	30.01.	27.02.	27.03.	25.04.	22.05.	19.06.	17.07.	14.08.	11.09.	09.10.	06.11.	04.12.	02.01.
	Schwabsdorf		10.01.	07.02.	07.03.	04.04.	03.05.	31.05.	27.06.	25.07.	22.08.	19.09.	17.10.	14.11.	12.12.	09.01.
	Schwarza		31.12.	28.01.	25.02.	25.03.	23.04.	20.05.	17.06.	15.07.	12.08.	09.09.	07.10.	04.11.	02.12.	30.12.
	Schwerstedt		16.01.	13.02.	13.03.	10.04.	08.05.	05.06.	03.07.	31.07.	28.08.	25.09.	23.10.	20.11.	18.12.	15.01.
	Sohnstedt		15.01.	12.02.	12.03.	09.04.	07.05.	04.06.	02.07.	30.07.	27.08.	24.09.	22.10.	19.11.	17.12.	14.01.
	Söllnitz		21.01.	18.02.	18.03.	15.04.	13.05.	11.06.	08.07.	05.08.	02.09.	30.09.	28.10.	25.11.	22.12.	20.01.
	Sonnendorf		17.01.	14.02.	14.03.	11.04.	09.05.	06.06.	04.07.	01.08.	29.08.	26.09.	24.10.	21.11.	19.12.	16.01.
	Stedten am Ettersberg		13.01.	10.02.	10.03.	07.04.	05.05.	02.06.	30.06.	28.07.	25.08.	22.09.	20.10.	17.11.	15.12.	12.01.
	Stedten bei Kranichf.		02.01.	29.01.	26.02.	26.03.	24.04.	21.05.	18.06.	16.07.	13.08.	10.09.	08.10.	05.11.	03.12.	31.12.
	Stobra		03.01.	30.01.	27.02.	27.03.	25.04.	22.05.	19.06.	17.07.	14.08.	11.09.	09.10.	06.11.	04.12.	02.01.
T	Tannroda		06.01.	03.02.	03.03.	31.03.	28.04.	26.05.	23.06.	21.07.	18.08.	15.09.	13.10.	10.11.	08.12.	05.01.
	Thalborn		13.01.	10.02.	10.03.	07.04.	05.05.	02.06.	30.06.	28.07.	25.08.	22.09.	20.10.	17.11.	15.12.	12.01.
	Thangelstedt		02.01.	29.01.	26.02.	26.03.	24.04.	21.05.	18.06.	16.07.	13.08.	10.09.	08.10.	05.11.	03.12.	31.12.
	Tiefengruben		06.01.	03.02.	03.03.	31.03.	28.04.	26.05.	23.06.	21.07.	18.08.	15.09.	13.10.	10.11.	08.12.	05.01.
	Tonndorf		06.01.	03.02.	03.03.	31.03.	28.04.	26.05.	23.06.	21.07.	18.08.	15.09.	13.10.	10.11.	08.12.	05.01.
	Troistedt		15.01.	12.02.	12.03.	09.04.	07.05.	04.06.	02.07.	30.07.	27.08.	24.09.	22.10.	19.11.	17.12.	14.01.
	Tromlitz		21.01.	18.02.	18.03.	15.04.	13.05.	11.06.	08.07.	05.08.	02.09.	30.09.	28.10.	25.11.	22.12.	20.01.
U	Ulla		30.12.	27.01.	24.02.	24.03.	22.04.	19.05.	16.06.	14.07.	11.08.	08.09.	06.10.	03.11.	01.12.	29.12.
	Umpferstedt (komplett)		10.01.	07.02.	07.03.	04.04.	03.05.	31.05.	27.06.	25.07.	22.08.	19.09.	17.10.	14.11.	12.12.	09.01.
	U-N-O Gewerbegebiet + Grunstedter Weg		30.12.	27.01.	24.02.	24.03.	22.04.	19.05.	16.06.	14.07.	11.08.	08.09.	06.10.	03.11.	01.12.	29.12.
	Utenbach		03.01.	30.01.	27.02.	27.03.	25.04.	22.05.	19.06.	17.07.	14.08.	11.09.	09.10.	06.11.	04.12.	02.01.
	Utzberg		15.01.	12.02.	12.03.	09.04.	07.05.	04.06.	02.07.	30.07.	27.08.	24.09.	22.10.	19.11.	17.12.	14.01.
V	Vippachedelhausen		13.01.	10.02.	10.03.	07.04.	05.05.	02.06.	30.06.	28.07.	25.08.	22.09.	20.10.	17.11.	15.12.	12.01.
	Vollersroda		23.01.	20.02.	20.03.	17.04.	15.05.	13.06.	10.07.	07.08.	04.09.	02.10.	30.10.	27.11.	24.12.	22.01.
	Vollradisroda		22.01.	19.02.	19.03.	16.04.	14.05.	12.06.	09.07.	06.08.	03.09.	01.10.	29.10.	26.11.	23.12.	21.01.
W	Weiden		16.01.	13.02.	13.03.	10.04.	08.05.	05.06.	03.07.	31.07.	28.08.	25.09.	23.10.	20.11.	18.12.	15.01.
	Wersdorf		20.01.	17.02.	17.03.	14.04.	12.05.	10.06.	07.07.	04.08.	01.09.	29.09.	27.10.	24.11.	20.12.	19.01.
	Wickerstedt		04.01.	31.01.	28.02.	28.03.	26.04.	23.05.	20.06.	18.07.	15.08.	12.09.	10.10.	07.11.	05.12.	03.01.
	Wiegendorf		10.01.	07.02.	07.03.	04.04.	03.05.	31.05.	27.06.	25.07.	22.08.	19.09.	17.10.	14.11.	12.12.	09.01.
	Willerstedt		10.01.	07.02.	07.03.	04.04.	03.05.	31.05.	27.06.	25.07.	22.08.	19.09.	17.10.	14.11.	12.12.	09.01.
	Wittersroda		21.01.	18.02.	18.03.	15.04.	13.05.	11.06.	08.07.	05.08.	02.09.	30.09.	28.10.	25.11.	22.12.	20.01.
	Wohlsborn		24.01.	21.02.	21.03.	19.04.	16.05.	14.06.	11.07.	08.08.	05.09.	04.10.	01.11.	28.11.	27.12.	23.01.
	Wormstedt		03.01.	30.01.	27.02.	27.03.	25.04.	22.05.	19.06.	17.07.	14.08.	11.09.	09.10.	06.11.	04.12.	02.01.
Z	Zottelstedt		09.01.	06.02.	06.03.	03.04.	02.05.	30.05.	26.06.	24.07.	21.08.	18.09.	16.10.	13.11.	11.12.	08.01.

### Informationen der Apoldaer Wasser GmbH und des Abwasserzweckverbandes Apolda

#### Preisanpassungen beim Wasser - Grund- bzw. Verrechnungspreis

#### Änderung der Bekanntmachungen des Abwasserzweckverbandes Apolda

Seit 2021 befinden wir uns in einer Welle massiver wirtschaftlicher Zwänge, welche durch Preisanstiege, Inflation und Beschaffungsmangel geprägt ist und uns bereits 2023 und 2024 zu Preisanpassungen gedrängt hat.

Die erneute massive Erhöhung der CO2-Steuer und insbesondere von Material- und Dienstleistungspreisen werden im kommenden Jahr neben den erheblichen Personalkostenanstiegen seit 2023 eine weitere Preissteigerungswelle auslösen, welcher auch wir ausgesetzt sind.

Mit der neuen Trinkwasserversorgung, einer zusätzlichen Rohwassereigenkontrollverordnung, einer zusätzlichen Trinkwasserreinzugsgebietsverordnung, die der Freistaat Thüringen auch als Landesregelung plant zu erlassen, und der neuen EU-Abwasserrichtlinie, die im deutschen Recht sicher wieder verschärft wird, wurde in den letzten 2 Jahren ein massiver Bürokratieaufwuchs veranlasst. Der neue Trend, wie zum Beispiel mit der Änderung des Wasserhaushaltsgesetzes, den Behörden noch mehr Verwaltungsrechte einzuräumen, wird die Verwaltungen weiterhin verteuern, zu Lasten dringend notwendiger Investitionen.

Im Trinkwasserbereich muss daher auch 2025 eine Anpassung des monatlichen Grund-/Verrechnungspreises erfolgen. Für den Standard-Hauswasserzähler erhöht sich dieser um 1,00 € netto (1,07 € brutto) monatlich.

Bei den Großwasserzählern staffelt sich die Grund-/Verrechnungspreisanpassung anteilig. Eine entsprechende Übersicht ab 01.01.2025 haben wir auf unserer Internetseite veröffentlicht und bitten um Berücksichtigung.

Der Wasserpreis (Mengenpreis) selbst bleibt unverändert.

Im **Abwasserbereich** bleiben die Mengen- und monatlichen Grund- und Verrechnungspreise unverändert.

In der Verbandssatzung wurde neu geregelt, dass alle Bekanntmachungen ab dem 01.01.2025 auf unserer Internetseite [www.wasserapolda.de](http://www.wasserapolda.de) erfolgen.

Die Abwasserpreise sollen sich 2025 nicht ändern.

Die Informationen zu Preisen, Satzungen und Bestimmungen erhalten Sie ebenfalls auf unserer Internetseite [www.wasserapolda.de](http://www.wasserapolda.de).

#### Apoldaer Wasser GmbH Abwasserzweckverband Apolda

November 2024

### Anhaltender Besucherstrom in die Spitzweg-Ausstellung bis zum Schluss

Elke Simon (Bildmitte) aus Jena hieß die 15.000ste Besucherin der Carl Spitzweg-Ausstellung in Apolda. Die Rentnerin, selbst stolze Besitzerin dreier Spitzweg-Werke, kam am 29.11.2024 mit dem Bus aus der Universitätsstadt nach Apolda und freute sich sehr über die gelungene Überraschung.



Landrätin Christiane Schmidt-Rose, Apoldas Bürgermeister Olaf Müller (2. v. recht), Albrecht Schütte von der Sparkasse Mittelthüringen (links im Bild) und Matthias Ameis, Leiter des Amtes für Wirtschaft, Kultur und Tourismus überreichten einen Katalog zur Ausstellung, eine Jahreskarte für das Kunsthaus, Blumen, einen roten Schirm und Wein aus der Region.

Herzlichen Glückwunsch der Jubilarin.



## Informationen zum Schornsteinfegerecht

Landratsamt Weimarer Land  
Ordnungs- und Rechtsamt  
Gewerbebehörde

### Schornsteinfegerrecht

Das Gewerbeamt des Kreises informiert über die nachfolgende Neubesetzung im Kehrbezirk: Weimar WE 006 (bisher WE 005).

Für den Kehrbezirk Weimar 006 hat das Thüringer Landesverwaltungsamt eine neue bevollmächtigte Bezirksschornsteinfegerin bestellt, die den bisherigen Kehrbezirkshaber, Herrn Maik Reinhard Gotthardt ablöst.

Mit Wirkung vom 01.12.2024 wird diese Tätigkeit bis zum 30.11.2031 durch die **bevollmächtigte Bezirksschornsteinfegerin Frau Anja Verena Drust** ausgeübt.

Die bevollmächtigte Bezirksschornsteinfegerin Frau Anja Verena Drust ist wie folgt zu erreichen:

Betriebsstätte: **Weimarisches Straße 7, 99438 Buchfart**

Welcher bevollmächtigte Bezirksschornsteinfeger für Ihre Liegenschaft zuständig ist erfahren Sie unter:

<https://elan1.bafa.bund.de/bafa-portal/sf-suche/>

<https://www.schornfind.de/>

## Buchvorstellung

### Einige Wege sind zum Kreuzen bestimmt

Das Kreuzsymbol durchdringt den Alltag, sodass es ganz selbstverständlich eigene Seh- und Sprechgewohnheiten prägt. Überall sind Kreuze zu finden. Autobahnkreuze und Straßenkreuzungen, Fensterkreuze, das Kreuz in der Wahlkabine und die Kreuzstiche benennen alltägliche Dinge und Vorgänge.

Die Fotojournalistin Kirsten Seyfarth entdeckte Kreuze in der Natur und machte sich ihre ganz eigenen Gedanken zu den Kreuzwegen im Leben.

*„...zuerst vollkommen unbewusst fand und fotografierte ich Kreuze in der Natur. Erst beim späteren Betrachten der Motive entdeckte ich diese doch eigenartige Sinn-suche in Form der Kreuze. Und das Nachdenken über Kreuze regte mich an, weiterzumachen und mit offenen Augen durch den Wald, den Wiesen und den Feldern entlang der Flüsse zu marschieren. Letztendlich kam eine kleine Sammlung an Naturkreuzen zusammen, die nun auch anderen Freude, Mut und Zuversicht geben soll.“*

*Es ist möglich, Wegkreuzungen anzunehmen und damit Neues zu beginnen. Dafür braucht es innere Zuversicht und manchmal auch ein wenig Glück. Die Natur ist mein Hort und die Halle, um Kraft zu tanken und sich der eigenen Stärken bewusst zu werden.“*

Kirsten Seyfarth: Einige Wege sind zum Kreuzen bestimmt: Gedanken, Gedichte und Geschichten zu Naturkreuzen.

Herausgegeben und mit Fotografien von Kirsten Seyfarth.

Gestaltung: Paul Seyfarth. -

Magdala: Redaktionsbüro, 2024. - 72 Seiten

ISBN: 978-3-00-080390-1,

Preis: 25,00 Euro



### Ach, wer das doch könnte

Die vorliegenden Reime, Gedichte, Rätsel und Geschichten - manche auch heute noch gegenwartsnah - anders von der Sprache und vom Erleben der Kinder in heutiger Zeit doch verwunderlich, stammen aus uralten Thüringer Lesebüchern.

Frühere Lehrbuchgestalter hatten mit dem Blick auf die Lebenswelt der Kinder mit der Grundlegung damaliger Sitten, Gebräuche und Moralvorstellungen die Auswahl für diese Schulbücher getroffen, anhand derer die Thüringer Kinder das Lesen lernten. Die Ferienwerkstatt in der Weimarer Schule der Phantasie war der geeignete Rahmen, um Kinder mit der vorliegenden Sammlung bekannt zu machen. Zunächst als Zuhörer und Gesprächspartner, dann jedoch als Gestalter. Es galt Bildvorstellungen zu entwickeln und mit Stift, Pinsel, Farbe zu Werke zu gehen, um das Gehörte und Gelesene auf Papier zu bringen. Dabei wurden ungewohnte nicht mehr zeitgemäße sprachliche Ausdrücke hinterfragt und erklärt und spontane Ideen aufgegriffen.

Und so entstand ein neues Thüringer Lesebuch mit alten Texten und vielen Zeichnungen.

Das Buch kann im Buchhandel, im Redaktionsbüro Kirsten Seyfarth, Zum Egergraben 44, 99441 Magdala oder online unter [www.jenzigverlag.de](http://www.jenzigverlag.de) oder [Denkmal-Buch-Geschichte.de](http://Denkmal-Buch-Geschichte.de), erworben werden.

ISBN 978-3-941791-40-4

Preis: 20,00 Euro



## INFORMATIONEN

Landratsamt Weimarer Land  
Gesundheitsamt  
Sozialpsychiatrischer Dienst

### GESCHWISTERTREFFEN APOLDA 25.01.2025



Du hast einen Bruder oder eine Schwester mit Behinderung?  
Du übernimmst bereits Verantwortung für Dein Geschwister oder willst das in Zukunft tun?  
Du suchst Menschen, die mitreden und mitfühlen können, weil sie Deine Erfahrungen teilen?  
Dann bist du bei uns genau richtig!

Wir freuen uns auf Austausch, neue Gedanken und auf Euch!

**Treffpunkt 15 Uhr im Mehrgenerationenhaus, Dornburger Str. 14, 99510 Apolda**

Willst Du dabei sein?  
Dann melde Dich bei Birgit 0157 5095 4510 oder sende eine E-Mail an: [erwachsene-geschwister-MD@gmx.de](mailto:erwachsene-geschwister-MD@gmx.de)



gemalt von Hannah Zinke (12 Jahre)

## Neuer Vorstand der Impulsregion

### Gemeinsam für eine attraktive und lebenswerte Region

Seit über 20 Jahren arbeiten die Städte Erfurt, Weimar, Jena und der Kreis Weimarer Land gemeinsam für eine attraktive und lebenswerte Region.

Die Gründung des Vereins „Die Impulsregion“ im Jahr 2016 bekräftigte die interkommunale Zusammenarbeit mit dem Ziel, die Zukunfts- und Entwicklungschancen der Region zu erhöhen. Vertreten wird der Verein durch seinen Vorstand, bestehend aus den Oberbürgermeistern der Städte Erfurt, Jena und Weimar sowie der Landrätin des Kreises Weimarer Land.



Das zentrale Anliegen der Vereinstätigkeit konzentriert sich darauf, die Stärken der Region zu fördern und schlussendlich einen Beitrag für eine nachhaltige Entwicklung der Region zu leisten. Im Fokus stehen dabei die Stärkung der wirtschaftlichen Potentiale der Region und der Erhalt sowie die Nutzung der vielfältigen Kulturlandschaft.

*„Die vergangenen Jahre haben gezeigt, wie viel wir dank der regionalen Zusammenarbeit erreichen können. Gemeinsam war es möglich zahlreiche Projekte umzusetzen, die unserer Region zugutekommen. Die Lange Nacht der Museen, die Lange Nacht der Wirtschaft und Sport im Park seien hierbei nur beispielhaft genannt.“*, betont der Vorstandsvorsitzende der Impulsregion und Oberbürgermeister der Stadt Weimar, Peter Kleine (links im Bild).

Erfreut präsentiert der Verein „Die Impulsregion“ sein neues Vorstandsmitglied. Der im Juni zum Oberbürgermeister der Landeshauptstadt Erfurt gewählte Andreas Horn verstärkt nun die Kooperation. Zusammen mit Peter Kleine, Dr. Thomas Nitzsche (rechts im Bild) und Christiane Schmidt-Rose setzt sich Andreas Horn (2. v. rechts) im nächsten Jahr als Vorstandsvorsitzender für die Weiterentwicklung des Vereins und folglich für die positive Entwicklung der Impulsregion ein.

*„Kommunen stehen tagtäglich vor vielfältigen Aufgaben und stetig wachsenden Herausforderungen. Wie schön, dass wir einiges davon gemeinsam angehen und unsere Ressourcen und Kompetenzen bündeln. So finden wir Angebote, die den Bürgern sowie Gästen unserer Region einen Mehrwert bieten“*, unterstreicht der Oberbürgermeister der Stadt Erfurt, Andreas Horn, die Bedeutung des Vereins. *„Ich blicke mit Freude auf die Zusammenarbeit in den kommenden Jahren.“*

Die Impulsregion wird unterstützt von der Sparkasse Mittelthüringen, der Stadtwerke Energie Jena-Pößneck und Jenawohnen. Nähere Informationen erhalten Sie unter [www.impulsregion.de](http://www.impulsregion.de).

### POWER - Gemeinsam und digital für mehr Gesundheit

Im Amtsblatt vom 23.10.2024 haben wir Sie über die Inhalte zu den geplanten Schulungen im Weimarer Land informiert. Die Umsetzung ist gestartet und die erste Schulung fand am 12.11.2024 in Zottelstedt statt.

Acht Teilnehmerinnen fanden sich bei Kaffee und Plätzchen in interessierter Runde zusammen, um sich informieren zu lassen. Die Projektmitarbeiterinnen Frau Wunderlich und Frau Frank schulten über den Ablauf einer Videosprechstunde, die Möglichkeiten zur Einlösung von E-Rezepten und zur Verwendung der Krankenkassenkarte.

Im Übungsteil der Schulung zückten dann alle ihre Smartphones und wurden bei der Schaffung der technischen Voraussetzungen unterstützt. Auch der Spaß kam nicht zu kurz, denn mit Humor lässt es sich leichter lernen.

Die nächsten Schulungen sind in Zottelstedt schon terminiert und die Gruppe samt Trainerinnen freuen sich bereits darauf.

Haben Sie auch Interesse an Schulungen in Ihrer Nähe, dann melden Sie sich gern.

- 4 Module á 90 min. mit Informations- und Übungsteil
- Kostenlose Teilnahme
- Jedes Modul kann einzeln besucht werden
- Für alle Interessierten
- Eigenes Smartphone oder Tablet (kann im Bedarfsfall gestellt werden)

#### Kontakt

Frau Frank

Telefon: 03644 5165018,

E-Mail: [ariane.frank@kvhs-weimarerland.de](mailto:ariane.frank@kvhs-weimarerland.de)

Oder sprechen Sie Ihren Dorfkümmerer bzw. Ihre Dorfkümmerinnen an.

#### Frank, Regionalkoordinatorin

## Freizeit neu entdecken: Die neue Freizeitkarte für Weimar und das Weimarer Land

Die neue Freizeitkarte für Weimar und das Weimarer Land lädt Entdecker ein, die Region auf neue und spannende Weise zu erleben. Ob mit der handlichen Faltkarte oder der interaktiven Digitalversion - Planung wird jetzt zum Vergnügen!



Foto: Weimarer Land Tourismus e. V.

#### Vielfalt auf einen Blick

Ob Kunst und Kultur, Wellness und Gesundheit, Kinder- und Familienangebote, Gärten und Parks oder Camping und Caravan - hier ist für alle etwas dabei. Ausgewählte Tourenempfehlungen präsentieren zudem lohnenswerte Wander- und Radausflüge. Während Besucher der Region auch Inspiration für ihren Weimar-Besuch finden, erhalten Gäste der Stadt Weimar Tipps für Ausflüge ins Weimarer Land.

#### Design, das Lust auf Abenteuer macht

Das auf der Grundlage von aktuellen Trends entwickelte Design lässt sich schnell überblicken und regt zum individuellen Planen und Unterwegssein an. Nutzerfreundlichkeit und Gästeorientierung bestimmen den Aufbau des Produktes. Es wurden verschiedene spielerische Elemente eingearbeitet, wie etwa die Vignetten auf der Kartenseite. Sie sind den Sehenswürdigkeiten nachempfunden und schaffen einen hohen Wiedererkennungswert.

#### Digital und interaktiv durchstarten

Die digitale Freizeitkarte ermöglicht eine hohe Flexibilität, bietet spannende Zusatzinfos, ist immer und überall verfügbar und macht die Routenplanung zum Kinderspiel. Ob von zu Hause aus über den PC oder unterwegs auf dem Smartphone - mit der digitalen Freizeitkarte ist es gelungen, von der Inspiration bis zur Reise, eine nachhaltige Customer Journey praktisch umsetzen.

#### Routenplanung leicht gemacht

Basierend auf GoogleMaps, dem meistgenutzten Routenplaner, bieten sich für die Nutzer vielfältige Vorteile. Neben der unkomplizierten Navigation überzeugt der Communitygedanke und unterstützt mit Rezensionen bei der Wahl des Wunschziels. Neben den Highlights lassen sich zudem Geschäfte und Restaurants entdecken, die das Ausflugsenerlebnis bereichern.

#### Schlüssel zu unvergesslichen Momenten

Die neue Version der Freizeitkarte verbindet Bewährtes mit Innovation und bietet für jeden Entdecker die passende Inspiration. Die Kombination aus Flexibilität und Information macht die Ausflugsplanung einfach und sorgt für unvergessliche Erlebnisse in der Region.

#### Erhältlichkeit der Freizeitkarte

Die Freizeitkarte ist kostenlos in den Tourist-Informationen der Region erhältlich und kann im Webshop des Weimarer Land Tourismus e. V. oder der weimar GmbH bestellt werden. Die digitale Version steht als Webanwendung auf der Website des Verbandes sowie der weimar GmbH zur Verfügung und kann über nebenstehenden QR-Code abgerufen werden.



### Öffnungszeiten Trichinenuntersuchungsstelle des Veterinärarnes Weimarer Land in Apolda zum Jahreswechsel

**Montag 23.12.2024 geöffnet,**  
Probenannahme 07.00 - 11.00 Uhr  
Untersuchungsbeginn 11.00 Uhr

**24.12.-29.12.2024 geschlossen**

**Montag 30.12.2024 geöffnet,**  
Probenannahme 08.30 - 10.00 Uhr im Labor,  
Zugang Innenhof, Eingang unterhalb der Kantine,  
Untersuchungsbeginn 10.00 Uhr

**31.12.2024 und 01.01.2025 geschlossen**

Ab Donnerstag, dem 02.01.2025 ist die Trichinenuntersuchungsstelle wieder regulär geöffnet.

Trichinenprobenannahmestelle **Weimar Stadt** geschlossen vom **24.12.2024 bis 01.01.2025.**

### Thüringer Tourismuspreise 2024 verliehen - Sonderpreis „Touristiker/Touristikerin des Jahres“ ging an das Spa & GolfResort Weimarer Land in Blankenhain

Bereits zum dreizehnten Mal ist in diesem Jahr der Thüringer Tourismuspreis vergeben worden - aus insgesamt 56 Vorschlägen wurden vier Preisträgerinnen und Preisträger gekürt. „Die Vielzahl und die hohe Qualität der eingereichten Wettbewerbsbeiträge waren auch in diesem Jahr wieder eine echte Herausforderung für die Jury“, sagte Thüringens Wirtschaftsminister Wolfgang Tiefensee anlässlich der Preisverleihung. Genau das spreche jedoch für das Urlaubsland Thüringen. „Ein Blick auf das Bewerberfeld, die Nominierten und erst recht die ausgewählten Preisträger macht deutlich: Thüringen ist immer eine Reise wert. Hier gibt es für jeden das passende touristische Angebot. Und auch bei der Qualität der Angebote hat Thüringen längst aufgeholt.“ Erfreulich sei auch die wieder gestiegene Zahl der Einreichungen für den Preis (2022: 41, 2023: 50). Darin spiegele sich die insgesamt wieder steigende Stimmung der Branche. Insgesamt stellt das Wirtschaftsministerium für die Auszeichnungen in drei Kategorien, den Sonderpreis sowie die neun Nominierungen 26.000 Euro an Preisgeldern bereit.

#### Sonderpreis „Touristiker/Touristikerin des Jahres“

In der Würdigung heißt es:

*Ausgezeichnet wird der Unternehmer Matthias Grafe mit dem Weimarer Land Spa & GolfResort in Blankenhain als Botschafter für ein weltoffenes und attraktives Reiseland Thüringen während der Fußball-Europameisterschaft EURO 2024. Vor und während des Großereignisses gastierten die deutsche und die englische Fußballnationalmannschaft in dem mehrfach prämierten Golfhotel.*

*Mit dem Mut zur Bewerbung als Basis-Camp, der Investitionsbereitschaft im Vorfeld und der Professionalität bei der Betreuung der Mannschaften während des Aufenthalts hat das Spa & GolfResort eine hervorragende Visitenkarte für die Sport-, Freizeit- und Urlaubsregion Thüringen abgegeben. Die zusätzliche Ausrichtung auf einen besonderen Reisebereich erweitert auch das Bild des Thüringer Tourismus, indem es eine erfolgreiche Strategie weit über Freizeit- und Urlaubsreisen hinaus aufzeigt und die Bedeutung von Reiseanlässen in Verbindung mit besonderen Angeboten betont.*

*Diese Initiative soll mit dem Sonderpreis „Touristiker des Jahres“ belohnt werden.*



*Nicolle Herglotz, Leiterin Bankett im Resort (Bildmitte) nahm den Preis stellvertretend für Matthias Grafe entgegen  
Foto: TMWWDG, Christopher Schmid*

*Als Unternehmer hat Matthias Grafe in Blankenhain eine touristische Einrichtung geschaffen, die eine seltene Kombination aus erstklassigen Sportanlagen, luxuriösen Spa-Einrichtungen und hochwertigen Unterkünften bietet. Diese Vielfalt spricht unterschiedliche Zielgruppen an, von Sportbegeisterten über Wellness-Liebhaber bis hin zu Familien.*

*Das Resort ist aufgrund kurzer Anfahrtswege und der zentralen Lage logistisch sehr gut angeschlossen, in regionale Wertschöpfungsketten eingebunden und legt Wert auf Nachhaltigkeit. Sportlerinnen und Sportler finden perfekte Trainingsbedingungen; für den internationalen Spitzenfußball bietet Blankenhain einen idealen Rückzugs-, Trainings- und Regenerationsort. Das Golfresort ist aber auch darüber hinaus ideal für Veranstaltungen und Events aller Art und zieht deshalb schon seit langem Gäste aus ganz Deutschland und dem Ausland nach Thüringen.*

<https://www.golfresort-weimarerland.de>

*Im Grunde sind es immer Verbindungen mit Menschen, die dem Leben seinen Wert geben.  
Wilhelm von Humboldt*

**Wir wünschen Ihnen fröhliche Weihnachten,  
Zeit zur Entspannung, Besinnung auf die wirklich wichtigen Dinge  
und viele Lichtblicke im kommenden Jahr.  
Wir bedanken uns herzlich für die Unterstützung und Zusammenarbeit.**

Stiftung Carolinenheim Apolda  
Stobraer Straße 63-67  
99510 Apolda



### Landrätin ehrt langjährige aktive Mitglieder der Freiwilligen Feuerwehren des Kreises

Für ihre langjährige aktive Mitgliedschaft in der Freiwilligen Feuerwehr wurden am 25. Oktober 2024 im Zeughaus Bad Berka, Kameradinnen und Kameraden aus dem Weimarer Land von Landrätin Christiane Schmidt-Rose geehrt.

Unter den Gästen waren Karsten Utterodt (Vorsitzender des Thüringer Feuerwehrverbandes), Dr. Thomas Basche (stellv. Vorsitzender des Kreisfeuerwehrverbandes Weimarer Land e. V.) Marco Erfurth (stellv. Amtsleiter des Amtes für Brand- und Katastrophenschutz), der 1. Beigeordnete der Stadt Bad Berka, Udo Nauber und Holm Rotter (Stadtbrandmeister Bad Berka).

Die Ehrung durch die Landrätin ist ein aufrichtiger Dank an die Kameraden verbunden mit der Hochachtung für ihre Verdienste um den Brandschutz. In ihrer Rede dankte sie den Kameraden für ihren Dienst in der Feuerwehr und bekräftigte nochmals, dass es richtig und gut ist, wenn die älteren erfahrenen Kameraden ihre langjährigen Erfahrungen an die nächsten Generationen weitergeben.

Für das leibliche Wohl sorgten die Kameraden der Feuerwehr Bad Berka und Michael Hüttig von der Gaststätte „Zur Erholung“ aus Wersdorf.

#### Verdienstmedaille in Gold für 40 Jahre

Steffen Liebeskind, Dirk Michaelis (beide Kösnitz), Frank Puttsche (Stobra), Helmut Kanold, Axel Buttlar (beide Neustedt), Peter Schläger (Rödigsdorf), Uwe Haufe (Obertrebra), Jens-Peter Hüttig (Wersdorf), Heiko Lemser (Ottstedt b. Magdala), Andreas Vent (Kleinromstedt), Karl-Heinz Grau, Frank Strube (beide Keßlar), Frank Schmieder (Neckeroda), Günther Schubert (Mattstedt), Andre Eberhardt (Kleinschwabhausen), Jens-Peter Thiel



(Kranichfeld), Ralf Licht (Rittersdorf), Thomas Grahmann (Tannroda), Uwe Partschefeld (Obergrunstedt), Lutz Hanschke (Hopfgarten), Maik Bürger (Eichelborn), Jens Maaß (Troistedt), Frank Brillinger (Isseroda), Jens Gottschalk (Bechstetstraß),

#### Großes Brandschutz-Ehrenzeichen am Bande für 50 Jahre

Steffi Stock (Niederroßla), Beate Tröbs, Marina Zeiße, Frank Blumenstein (alle Umpferstedt), Helma Müller, Hilmar Müller (beide Berlstedt), Gunther Grün, Matthias Anding, Eberhardt Schmidt (alle Thangelstedt), Ulf Kwak (Keßlar), Manfred Guderian (Obertrebra), Helmut Neuenfeldt (Hohenfelden), Wieland Krüger, Achim Röder, Ilm Ludwig (alle Gebstedt), Lutz Grütznier, Lutz Schmidt, Erhard Vorkäufer (alle Kösnitz), Dieter Schönfeld (Pfuhsborn), Norbert Hünninger (Hopfgarten), Michael Claus (Isseroda), Wolfgang Wambutt, Ralf Zeise (beide Bad Berka)

#### Großes Brandschutz-Ehrenzeichen am Bande, Stufe 1 - 60 Jahre

Klaus Weichold (Hohenfelden), Volkert Memm (Magdala), Norbert Berbig Ettersburg, Hans-Jürgen Oppitz (beide Ettersburg), Hartmut Koppe, Helmut Nebeling (beide Kleinschwabhausen)

## AUSZUG AUS DEM ANGEBOT DER KVHS

### Auszug aus dem Angebot der Kreisvolkshochschule Weimarer Land

**Kreisvolkshochschule Weimarer Land**  
Bernhardstraße 16, 99510 Apolda

Telefon: (03644) 51 65 00  
E-Mail: [info@kvhs-weimarerland.de](mailto:info@kvhs-weimarerland.de)  
Web: [www.kvhs-weimarerland.de](http://www.kvhs-weimarerland.de)



**KULTUR**

#### Bleistiftzeichnen Online-Kurs

In diesem Online-Kurs haben Sie die Möglichkeit, Ihre Fähigkeiten beim Zeichnen mit dem Bleistift zu entdecken und zu entwickeln. Die Dozentin erläutert perspektivische Grundlagen anhand von passenden Vorlagen und begleitet Sie Schritt für Schritt zur eigenen Zeichnung. Ziel des Kurses sind nicht nur die fertigen Zeichnungen, sondern auch das Abschalten vom stressigen Alltag und das Eintauchen in die eigene Kreativität, die man auch mit wenig Aufwand überall ausleben kann. Sie benötigen lediglich Bleistifte in verschiedenen Stärken - mindestens 2B, HB, 2H - und Zeichenpapier. Voraussetzung für die Teilnahme ist eine stabile Internetverbindung. Wir empfehlen Ihnen, eine Kamera und evtl. auch ein Headset zu benutzen.

**36,00 EUR**

**4 Termine, Montag, ab 13.01.2025, 17:00 Uhr - 18:30 Uhr**  
**Anja Eßelborn**



**Anmeldungen und Anfragen unter:**

[info@kvhs-weimarerland.de](mailto:info@kvhs-weimarerland.de) oder Tel.: **0 36 44 / 51 650-0**

**Online-Vorträge - kostengünstig und kurzweilig, für Sie auf unserer Homepage!**

**Sketchnotes: Kreatives Visualisieren für jeden!**

Die., 14.01.2025, 18:00 Uhr, 5,00 EUR

**Heizungstausch: Wärmepumpe im Bestandsgebäude,**

Die., 04.02.2025, 18:00 Uhr, kostenfrei

**Grüner Kolonialismus**

Mi, 12.02.2025, 19:30 Uhr, kostenfrei



### SPRACHEN

#### Französisch Aktiv - A1.1 von Anfang an

Ein Kurs für Interessierte, die noch keine Vorkenntnisse der Französischen Sprache mitbringen. Sie erlernen die Grundlagen des Französischen - methodisch vielseitig und mit Schwerpunkt auf Kommunikation.

**90,00 EUR**

**10 Termine - auf Anfrage -, KVHS Bernhardstraße 16, Apolda  
Philippe Poesy**

#### Weitere Fremdsprachengebote, verschiedene Lernstufen

**Vor Ort in Apolda:** Englisch, Französisch, Spanisch, Italienisch, Latein

**Online:** Norwegisch, Dänisch, Arabisch

Detaillierte Angaben zu den einzelnen Kursen sowie die Möglichkeit zur Anmeldung finden Sie auf unserer Homepage.



### ARBEIT, BERUF & DIGITALES

#### Smartphone & Tablet (Android) für Einsteiger - Erste Schritte und Grundlagen

Dieser Grundkurs vermittelt die wichtigsten Grundlagen zur Nutzung Ihres Android-Smartphones bzw. Tablets.

Lerninhalte sind: Tasten, Anschlüsse, Zubehör, die Benutzeroberfläche, die wichtigsten Apps kurz erklärt, Ihr Smartphone personalisieren, die Tastatur benutzen, Anrufe tätigen, Fotos machen, bearbeiten und speichern, sowie Tipps & Tricks.

Der Grundkurs richtet sich primär an ältere Teilnehmer ohne Erfahrungen mit Android Smartphones und soll erste Grundlagen vermitteln, es werden also keine Kenntnisse vorausgesetzt! Durchgeführt wird der Kurs in den Räumlichkeiten der KVHS, eigene Tablets bzw. Android Smartphones bringen Sie bitte (voll geladen) mit.

**13,50 EUR Gruppe ab 10 Personen,**

**15,00 EUR Gruppe ab 5 Personen**

**3 UE, 1 Veranstaltung - Termin auf Anfrage, 09:30 Uhr - 12:00 Uhr  
KVHS, Bernhardstraße 16, Apolda**

## FROHE WEIHNACHTEN UND EIN GLÜCKLICHES NEUES JAHR

*Die Volkshochschule bedankt sich bei allen Bürgerinnen und Bürgern, die das Kursangebot im Jahr 2024 wahrgenommen haben. Wir haben für Sie wieder ein vielfältiges Angebot in Apolda und in den Gemeinden des Kreises auf die Beine gestellt.*

*Unser Dank geht ebenso an alle Dozentinnen und Dozenten, die immer wieder neue Themen und Formate in die gemeinsame Arbeit einbringen und mit großem Einsatz Kurse leiten.*

*Wir wünschen Ihnen Allen eine erholsame und freudvolle Weihnachtszeit, einen guten Jahreswechsel und Gesundheit und Glück für 2025.*

*Wir freuen uns darauf, Sie im neuen Jahr wieder bei uns begrüßen zu dürfen.*

**Ihr Team der Kreisvolkshochschule**

## VERANSTALTUNGSTIPPS

### VERRÜCKT BLEIBEN - Wenn Puppen einschiffen

Rette sich wer kann! Bauchredner Roy Reinker, lässt dem Wahnsinn freien Lauf und seine Puppen zu Wasser.

Erleben Sie Deutschlands lustige Kreuz- und Querfahrt von der Elbe bis ins Bermuda Dreieck.

Opa Siggie hat sein Kapitänspatent von der Volkshochschule. Der Drache Melvin lässt als Koch alles anbrennen und die neue Opern-Diva sorgt für Glamour, Tinnitus und Panik bei den Männern. Das Baby ist jetzt Influencer, das Buch Ironimus hats nach Sturm und Wellen immer mit dem Rücken und einige Passagiere kleben sich aus Protest am Anker fest.

Roy Reinker ist Bauchredner und begnadeter Entertainer, der sich fest vorgenommen hat zwei Stunden „mit sich selbst“ zu reden. Freuen sie sich auf eine aufwendige Multimedia-Show und die verrücktesten Puppen oberhalb der Wasserlinie.

Erleben Sie einen Abend, an dem das geschmackvolle Dinner und die faszinierende Puppenspielkunst von Roy Reinker harmonisch verschmelzen. Tauchen Sie ein in eine Welt voller Humor, Charme und brillanter Unterhaltung, während Roy Reinker seine Puppen zum Leben erweckt und Ihre Sinne verzaubert.

Buchen Sie jetzt Ihre Tickets und seien Sie dabei, wenn Puppenalarm die Bühne erobert!

*Auch als Weihnachtsgeschenk geeignet!*



Ticket-Hotline 03643 - 500 853



## VERANSTALTUNGSTIPPS

### Weihnachten im Hoftheater Niederzimmern

22.12.24 - 15:00 Uhr **Sterntaler**  
(Kinder: 7 € / Erwachsene: 10 €)

26.12.24 - 15:00 Uhr **Frau Holle**  
(Kinder: 7 € / Erwachsene: 10 €)

Ort: Hoftheater Niederzimmern,  
Auf dem Zieche 5, 99428 Niederzimmern (Grammetal)

Initiiert sind die Termine vom Theater im Palais/Hoftheater Niederzimmern.

Karten können per Mail reserviert werden unter:

[kontakt@theaterimpalais.de](mailto:kontakt@theaterimpalais.de) oder  
[hoftheater-niederzimmern@web.de](mailto:hoftheater-niederzimmern@web.de)

Außerdem telefonisch unter: 0176 71947720 oder 036203 789330

Auch Online-Kartenkauf über Reservix und Eventim ist wieder möglich über unsere Homepage unter: Tickets & Gutscheine.

SALVADOR **DAÍ** BIBLIA SACRA



**KUNSTHAUS APOLDA AVANTGARDE** 12.01. – 11.05.2025  
Bahnhofstraße 42 · 99510 Apolda · 03644-51 53 65 · Di-So: 10-17 Uhr · [www.kunsthausapolda.de](http://www.kunsthausapolda.de)  
Veranstalter: Kunstverein Apolda Avantgarde e.V. Mit freundlicher Unterstützung: Kreis Weimarer Land

Salvador Dalí - Mare mit dem Jesuskind, 1950-1951, © Salvador Dalí, Fundació Gala - Salvador Dalí / IIG Bild-Kunst, Bonn 2024

Freistaat Thüringen Staatskanzlei Sparkassen-Kulturstiftung Hessen-Thüringen Sparkasse Mittelthüringen eva Energieversorgung Apolda GLAUBE+HEIMAT

## Brustchirurgie und Brustrekonstruktion Körperstraffung und Wiederherstellung

### Gesicht

- Augenlidstraffung
- Facelift
- Eigenfettunterspritzung
- Faltenbehandlung
- Lippenunterspritzung
- Behandlung von Aknenarben
- PRP Therapie (Plasma aus dem eigenen Blut)
- Skinbooster
- Microneedling

### Dermatochirurgie

- Entfernung von Hauttumoren und
- Entfernung von Lipomen  
(gutartige Tumoren des Fettgewebes)

### Lipödem und Fettabsaugung

Behandlung mit  
Botulinumtoxin gegen Falten,  
Migräne, Zähneknirschen  
und Hyperhidrose

## Unsere Sprechzeiten

**Mo 08:00-16:00 Blankenhain**

**Mi 13:00-18:00 Weimar**

**Do 08:00-16:00 Blankenhain**

**Fr 09:00-15:00 Weimar**

**Sa nach Vereinbarung**

**Kontaktieren Sie uns gerne  
telefonisch oder per Mail**

# Plastische und Ästhetische Chirurgie

Helios Klinik Blankenhain

Mehr als  
Fettabsaugung und  
Brustvergrößerung

Selbstvertrauen  
zurückgewinnen und  
wohlfühlen

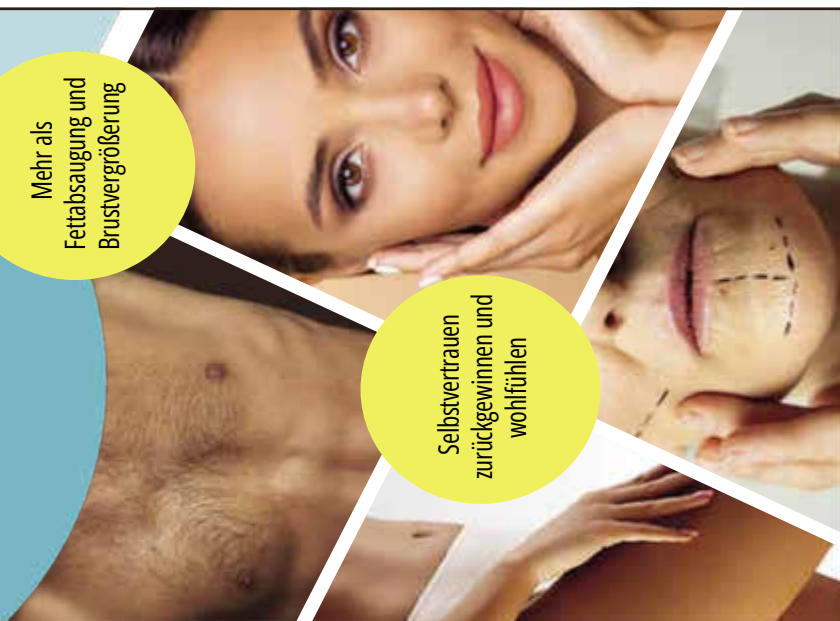

**Helios**

www.helios-gesundheit.de

Helios Klinik Blankenhain  
Plastische und Ästhetische Chirurgie  
Wirthstraße 5  
99444 Blankenhain

**T (036459) 5-16**  
claudia.hamann@helios-gesundheit.de  
www.helios-gesundheit.de/blankenhain/  
plastische-chirurgie



## Zukunft aus Wind und Sonne – und aus Erfahrung.

BOREAS bedankt sich für 35 Jahre Vertrauen und wünscht Ihnen und Ihrer Familie eine besinnliche Weihnachtszeit, viel Glück und Gesundheit sowie **ENERGIEN OHNE ENDE** für das Jahr 2025.

1990 begann unsere Windkraftgeschichte. Heute versorgen unsere Wind- und Solaranlagen über 3 Millionen Menschen in Deutschland mit grünem Strom.



**BOREAS**  
energy unlimited



Wir sind ein Spezialbetrieb für Reparatur und Instandhaltung in den Bereichen Industrieanlagen, Energietechnik und Maschinenbau.

Zur Verstärkung unseres Teams **suchen wir**

**Schweißer/Konstruktionsmechaniker (m/w/d)**

- Schweißverfahren MAG/WIG/E-Hand
- auch ohne aktuelle Prüfbescheinigung

**Zerspanungsmechaniker/Dreher/Fräser (m/w/d)**

- Drehen, Fräsen, Bohrwerksarbeiten (konventionell)
- Einzelteilefertigung nach Zeichnung bzw. Muster
- Bereitschaft zur Einarbeitung in mobile Zerspanungstechnik

⇒ **mit Bereitschaft zur Montage – europaweit**

**Wir bieten:**

- Vergütung nach Bundesmontagetarifvertrag mit Prämiensystem
- Anpassungsqualifizierungen werden durch uns durchgeführt
- eigenverantwortliches Arbeiten in Montageteams
- Flache Hierarchie und kollegiales Miteinander sind bei uns seit über 30 Jahren Betriebskultur.

Zange Spezielschweissen  
Steinbrüchenstraße 10  
99428 Grammetal / OT Nohra  
[www.spezielschweissen-zange.de](http://www.spezielschweissen-zange.de)  
**HOTLINE: 0171 4159292**



*Wir möchten uns herzlich für Ihr Vertrauen in unser Unternehmen bedanken und wünschen Ihnen angenehme, erholsame Feiertage sowie ein glückliches neues Jahr.*



**Rüdiger Schwarz**  
Ahornallee 5  
99428 Weimar  
Tel. 0 36 43 / 84 91 74

info@baumaschinen-schwarz.de



**HOYER**

**Dein Energiepartner vor Ort.**

Wir liefern:  
Heizöl · Diesel  
Holzpellets  
AdBlue® · HVO 100

**Jetzt auch in Wandersleben**

**Wilhelm Hoyer B.V. & Co. KG**  
Energie-Service Wandersleben  
Das Steinfeld 2 · 99869 Drei Gleichen  
Tel. +49 36202 480850

hoyer.de

**papst**  
**psd**

NETZSCHUTZ  
AUTOMATISIERUNG  
SCHALTANLAGEN  
PROJEKTIERUNG  
INBETRIEBNAHME

- Seit fast 40 Jahren erfolgreich in Thüringen -

**Wir suchen DICH!**

Wir sind ein Traditionsunternehmen der Region Mittelthüringen und möchten unser Team in den Bereichen **Elektronik / Elektro- und Informationstechnik und Systemplanung** erweitern.

Wir stellen ein:

- **Ingenieur m/w/d für Elektrotechnik / Staatlich geprüfter Techniker m/w/d**
- **Elektroniker m/w/d für Betriebstechnik, Automatisierungstechnik, Schalt- und Steuerungsanlagen**

Bei uns finden Sie eine interessante und zukunftssichere Tätigkeit und einen unbefristeten Arbeitsplatz in einem familiären Team.

**Weiterbildung, Sozialleistungen, individuelle Abstimmung – wir schätzen unsere Mitarbeiter als unsere wichtigste Ressource!**

Alle Informationen zur Bewerbung unter:



Papst Elektroanlagenbau GmbH  
Neue Gasse 27a  
99428 Grammetal / OT Ottstedt am Berge  
www.netzschutz.com  
Tel.: +49 36203 / 551-0

**SCHIEBEL**  
**IMMOBILIEN**

www.SCHIEBEL-IMMOBILIEN.de | 036425/22 222  
Mario Schiebel • Jenaer Straße 2 • 99518 Bad Sulza OT Kleinromstedt

Wertermittlung • Verkauf • Vermietung • Gutachten

**STEINMETZBETRIEB**

u.a. Fensterbänke, Treppen, Küchenarbeitsplatten, usw.

03 44 67/40 233

www.grabmale-herrengosserstedt.de



**Weil's günstiger geht  
und 120 € Bonus gibt**

**Mega-Angebot für unsere Kunden – und alle, die es werden wollen**

Vorzeitiger Tarifwechsel für Kunden | Preisgarantien bis 2026 | gleicher Bonus wie Neukunden

**Interessiert?** Dann gleich neuen Energie-Vertrag abschließen und niedrigere Preise langfristig sichern.

Mehr zu unserem Angebot unter  
[stadtwerke-jena.de/energize](https://stadtwerke-jena.de/energize)







f @ X v in ↗

 **stadtwerke**  
**energie** jena-pößneck  
STADTWERKE JENA GRUPPE



## Neue Perspektive gesucht?

Kommen Sie in unser Team!

-  **Baugeräteführer** für Mobil- u. Kettenbagger (m/w/d)
-  **Straßen- u. Tiefbaufacharbeiter** (m/w/d)
-  **Kanalleger** (m/w/d)
-  **Bauleiter** (m/w/d)
-  **Abrechner** (m/w/d)

**Wir bilden aus:** Baugeräteführer, Straßenbauer und Tiefbaufacharbeiter (m/w/d)  
 Unser Einsatzgebiet ist der Großraum Weimar!

Rufen Sie uns doch einfach mal an: **Tel. 0160 9692 2353**



Mit Leidenschaft  
 in eine sichere Zukunft.

**thomas GmbH Bauunternehmung**

Industriestraße 10, 99427 Weimar

Telefon: 03643 4844 10

[bewerbung-bau-weimar@thomas-gruppe.de](mailto:bewerbung-bau-weimar@thomas-gruppe.de)

[www.thomas-next.de](http://www.thomas-next.de)



## Treppenlifte kauft man nur beim Treppen-Profi.

Treppen sind unsere Leidenschaft, können für den ein oder anderen aber auch zum Hindernis werden. Damit Sie auch in Zukunft mühelos jede Stufe überwinden, stehen wir Ihnen kompetent zur Seite. Rufen Sie uns an!

Ihr regionaler Partner in Mühlhausen



Bäthe Treppen GmbH  
[www.baethe.de](http://www.baethe.de)

STANDORT ERFURT: 0361 - 6539215  
 STANDORT MÜHLHAUSEN: 03601 - 408410



[www.neo-garden.de](http://www.neo-garden.de)



### Aktionsangebot

#### Alu-Terrassendach

4 Standardfarben ohne Aufpreis zur Auswahl  
 4,00 x 3,00 m inkl. Montage, Fundamente  
 und dimmbarer LED-Beleuchtung

**4.999,00 EUR**

inkl. gesetzlicher MwSt.

neo-GARDEN GmbH & Co. KG  
 Inhaber: Uwe Meersteiner  
 Forstweg 1  
 99439 Am Eltersberg  
 E-Mail: [kontakt@neo-garden.de](mailto:kontakt@neo-garden.de)

Tel.: 03 64 52 / 18 99 43  
 Fax: 03 64 52 / 76 20 74  
 Mobil: 0163 / 15 29 510

Abbildungen sind Planungsbeispiele, das Aktionsangebot ist ähnlich.

BESTATTUNGSINSTITUT

**APOLDA**

Ihr kommunaler Bestatter

Wir begleiten Sie  
in schweren Stunden.



Bestattungsinstitut Apolda GmbH  
Oststraße 49 · 99510 Apolda  
E-Mail [info@bestattungsinstitut-apolda.de](mailto:info@bestattungsinstitut-apolda.de)  
Internet [www.bestattungsinstitut-apolda.de](http://www.bestattungsinstitut-apolda.de)  
Telefon 03644-56 27 30  
Telefax 03644-55 57 10



**Lust auf neue Schuhe ???**  
z.B.: Merrell, Waldläufer, Legero

**Problemfüße ???**  
z.B. Unter-Übergrößen-Überweite, Hallux u.v.m

**SCHUH**  
*Jogmin*  
FACHGESCHÄFT

Sophienstr. 5 · 99444 Blankenhein  
Tel. 036459-4 02 07  
Unser Öffnungszeiten:  
Mo - Fr 9 - 13 und 14<sup>h</sup> - 18 Uhr  
Sa 9 - 11<sup>h</sup> Uhr

[www.schuh-jogmin.de](http://www.schuh-jogmin.de)



Natürlich

... das fühlt sich auch wohl

**Alte Stadt-Apotheke**  
Apolda

Apothekarin Britta Enke u.K.  
Markt 11 · 99510 Apolda  
☎ 0 3644 56 27 57 • 📠 0 3644 56 27 16  
[www.apotheke-apolda.de](http://www.apotheke-apolda.de)



**„Weihnachten ist voller Magie.  
Und am wichtigsten ist die Magie,  
die man selbst schafft.“** (Astrid Lindgren)

**Zum Jahresabschluss ein herzliches  
DANKESCHÖN.**

Danke, dass Sie in unsere natürlich-Apotheke kommen,  
Danke für die gemeinsame Zeit und Danke, dass Sie uns Ihr  
Vertrauen rund um Ihre Gesundheit schenken.

Im Namen des gesamten Apotheken-Teams wünschen wir  
Ihnen von Herzen eine wunderschöne Adventszeit mit vielen  
magischen Glücksmomenten und kleinen Wundern. Gönnen  
Sie sich ruhige Momente und holen sich die besonders  
schönen Augenblicke der vergangenen 366 Tage zurück in  
Ihr Herz.

**Ein frohes Fest und ein gesundes Jahr 2025!**  
Ihre Brita Enke und das gesamte Team der Apotheke



**BRAUCHEN  
DRINGEND  
SPENDE  
HELDEN**

**BLUTSPENDE**

- Bad Berka, Mo, 23.12. Zentralklinik „Station 33“**  
12-15 Uhr, Robert-Koch-Allee 9
- Am Ettersberg OT Buttstedt, Mo, 06.01. Rathaus**  
16-19 Uhr, Markt 14a
- Weimar-Tröbsdorf, Do 09.01. Festhalle**  
16-19 Uhr, Am Teichdamme 11
- Neumark, Mo, 20.01. Stadtverwaltung**  
16-18:30 Uhr, Am alten Gutshof 1
- Apolda, Di, 21.01. Feuerwehr-Saal**  
16-19 Uhr, Bernhardstraße 67
- Hopfgarten, Di, 21.01. Gemeindehaus**  
16-19 Uhr, Alte Schulstraße 1

Facebook/[blutspende123](https://www.facebook.com/blutspende123) [www.blutspendesuhl.de](http://www.blutspendesuhl.de)

**Impressum**

**Herausgeber:**  
Kreis Weimarer Land

**Verantwortlich für den amtlichen und  
nichtamtlichen Teil:**  
Landrätin des Kreises Weimarer Land

**Redaktion:**  
Pressestelle des Landratsamtes des Kreises Weimarer Land  
Silke Schmidt  
Anschrift:  
Bahnhofstraße 28, 99510 Apolda, Telefon: 03644 540-152  
Fax: 03644 540-115, E-Mail:  
[post.pressestelle@weimarerland.de](mailto:post.pressestelle@weimarerland.de)

**Verantwortlich für den Anzeigenteil:**  
Pressestelle des Landratsamtes des Kreises Weimarer Land

**Erscheinungsweise:**  
Acht mal im Jahr, kostenlos an alle erreichbaren  
Haushalte des Kreises Weimarer Land. Bei Bedarf können  
Einzel Exemplare zum Preis von 1,00 Euro beim LRA  
Weimarer Land, Pressestelle, Bahnhofstraße 28, 99510  
Apolda, bestellt werden.

**Redaktionsschluss:**  
10 Tage vor Erscheinen des Amtsblattes.

**Druck:**  
LINUS WITTICH Medien KG, In den Folgen 43, 98693 Ilmenau  
Tel: 03677 2050-0, Fax: 03677 2050-21,  
E-Mail: [info@wittich-langewiesen.de](mailto:info@wittich-langewiesen.de)

**Vertrieb:**  
LINUS WITTICH Medien KG, In den Folgen 43, 98693 Ilmenau  
Tel: 03677 2050-0, Fax: 03677 2050-21,  
E-Mail: [info@wittich-langewiesen.de](mailto:info@wittich-langewiesen.de)



# Wir sind mit Apolda verbunden

Deshalb sorgen wir für  
festliche Beleuchtung  
in unserer Stadt und  
wünschen allen frohe  
Weihnachten.

Mehr über unser Engagement:  
[www.evapolda.de](http://www.evapolda.de)



**eva**   
Energieversorgung Apolda