



FRÄNKISCHE
SCHWEIZ

GÄSTEBLÄDDLA 2026

Das Journal der Fränkischen Schweiz

 [fraenkische-schweiz.com](https://www.fraenkische-schweiz.com)

#diefränkische



#diefränkische
Fei schö!



Franken
Tourismus



...hier tut sich was!

ERLEBE IN POTTENSTEIN EINEN TAG voller Abenteuer und magischer Momente

1

JURAMAR Freizeit- und Erlebnisbad Pottenstein
Ihr Freizeit- und Familienbad



- ✓ Hautverträgliches Wasser, speziell mit Salz aufbereitet
- ✓ Dampfbad
- ✓ Saunalandschaft
- ✓ Solarium
- ✓ Schwimmkurse für groß und klein
- ✓ Kindergeburtstage
- ✓ Wasserrutsche (53 m)



Wir freuen uns auf Ihren Besuch!
Juramar Pottenstein | Am Kurzentrum 4 | 91278 Pottenstein
Tel. 09243 903166 | Fax 09243 70 04 18
freizeitbad@juramar.info | www.juramar.info

2

**TEUFELSHÖHLE
POTTENSTEIN**



Erleben Sie das geheimnisvolle Reich der Unterwelt einer der größten Tropfsteinhöhlen Deutschlands!

- Führungen täglich von 9 bis 17 Uhr
- viele Veranstaltungen
- interessante Therapieangebote

Wir freuen uns auf Ihren Besuch!
Infos: Tourismusbüro Pottenstein
Tel. 09243 70841 | info@teufelshoehle.de
www.teufelshoehle.de | www.pottenstein.de

3

**DEIN FLUG INS
ABENTEUER
BEGINNT HIER!**



**KLETTERRWALD
POTTENSTEIN**

Tandemflüge in
18 m Höhe und bis
250 m Länge

Tel. 0174 24 34 167 und www.kletterwald-pottenstein.de
Anmeldung nur über Online-Reservierungssystem möglich!

5 Highlights
in unmittelbarer Nähe





*Herzlich
willkommen*

IN DER
**FRÄNKISCHEN
SCHWEIZ**

Schön, dass Sie da sind – im Land der Burgen, Höhlen und Genüsse.

Unser Gästebüchlein begleitet Sie durch unsere Region und hilft Ihnen, Ihre Urlaubserlebnisse zu planen. Wir haben sämtliche Themen für Sie zusammengefasst, damit Sie nach Herzenslust Ihre persönlichen Highlights aussuchen können - und damit Sie nichts verpassen enthält das Büchlein außerdem unseren Veranstaltungskalender für 2026.

Wir wünschen Ihnen einen einzigartigen Wohlfühl-Urlaub!

#diefränkische
freut sich auf dich

INHALT

Ahorntal und Burg Rabenstein	30-31	Hallenbäder	11	Pegnitz	73
Aktiv unterwegs	11-18	Heiligenstadt i. OFr.	62	Pinzberg	59
Aufseß	70	Hiltpoltstein	43	Plankenfels	70
Ausflugsziele	23-28	Hirschaid	32	Plech	34
		Hollfeld	70	Pottenstein	71
Baiersdorf	33	Hochseilgärten / Klettern	12	Pretzfeld	61
Bayreuth	78				
Bäder	11	Impressum	60	Radfahren	9
Betzenstein	34	Industriemuseum	82	Reiten	13
Bubenreuth	50			Rund ums Walberla	60
Burg Pottenstein	72	Kanu & Kajak	9		
Buttenheim	32	Kasendorf	65	Schlaifhausen	60
Boot - Kajak - Bogenschießen	12	Kinos	23	Schloss Greifenstein	64
		Kirchehrenbach	59	Schloss Thurn Heroldsbach	66-67
Dampfbahn Fränkische Schweiz	23	Kirchweih	22	Socccergolf	14
Discgolf	14	Klettern	8	Streitberg	74
Drachenfliegen / Paragliding	14	Kunreuth	57		
Ebermannstadt	40	Leutenbach	56	Tanzlinden in Oberfranken	22
E-Tankstellen	11			Taxis	15
Eckersdorf	42	Minigolf	14	Termine - Veranstaltungstipps	5-7
Eggolsheim	38-39	Mistelgau	68	Therme und Feriendorf Obernsees	69
Egloffstein	44-47	Mountainbiking	9	Theater	23
Erlebnistipps	23-28	Muggendorf	74	Thurnau	65
		Maisel's Bier-Erlebnis-Welt	79		
Fahrradverleih- und Service	16	Museen	28	Veranstaltungstipps	5-7
Fliegen	12			VGN - Freizeit - Buslinien	14
Führungen	25-27	Naturpark Fränk. Schweiz-Frankenjura	19		
Forchheim	50-54	Naturparkhöfe	20	Waischenfeld	76
Freizeit- und Wildparks	24-25	Neudrossenfeld	65	Wandern	10
Fränkische Schweiz Museum	75	Neuses	39	Weilersbach	57
				Wege für Rollstuhlfahrer	17
Geopark Bayern-Böhmen	80-81	Obertrubach	44-47	Weißenohe	43
Glashütten	68	Obernsees	68	Wiesenttal	74
Golfen	13	Osterbrunnen	21	Wiesenthau	60
Gößweinstein	54-55	Obst - Streuobstwiesen	20	Winterzeit	23
Gräfenberg	43	Öffentliche Toiletten	18	Wonsees	65



JANUAR

03./04.01. | 19 Uhr | Theater der Volksbühne
Egloffstein, Schule

03.-06.01. | 11-17 Uhr | Krippenausstellung
Neunkirchen am Brand, Katharinenkapelle

06.01. | 17 Uhr | Beschluss der ewigen Anbetung - Abschlussprozession mit Bergfeuern
Pottenstein // pottenstein.de

06.01. | 19 Uhr | Theater der Volksbühne
Egloffstein, Schule

06.01. | Drei-Königs-Schwimmen
Ebermannstadt, Tauchsportclub

10.01. | 19 Uhr | Theater der Volksbühne
Egloffstein, Schule

10.01. | 19.30 Uhr | Prunksitzung des Elferrats
Ebermannstadt, Stadthalle // elferrat-eps.de

11.01. | 19.30 Uhr | Theatergruppe Plankenfels
Plankenfels // theatergruppe-plankenfels.de

11.01. | 19 Uhr | Theater der Volksbühne
Egloffstein, Schule

11.01. | 14.30 Uhr | Seniorenfasching d. Elferrats
Ebermannstadt, Stadthalle

12.01. | 15 Uhr | Theatergruppe Plankenfels
Plankenfels // theatergruppe-plankenfels.de

17./18.01. | 19.30 Uhr | Theatergruppe Plankenfels
Plankenfels // theatergruppe-plankenfels.de

20.01. | 17 Uhr | Neujahrskonzert Musikschule
Ebermannstadt, Aula Mittelschule

23.01. | 19 Uhr | Karl Theodor zu Guttenberg: "3 Worte. Neue Notizen aus der Gegenwart", Autorenlesung, Tickets: Buchhandlung Friedrich/Kulmbach
Thurnau, Schloss Thurnau, Kutschenhaus

24.01. | 14 Uhr | Kinderfasching Ebermannstadt
Ebermannstadt, Aula Mittelschule // elferrat-eps.de

24.01. | Neues Jahr Rundgang - Gundelsheim leuchtet
Gundelsheim, Ortsmitte

24.01. | 19.30 Uhr | Theatergruppe Plankenfels
Plankenfels // theatergruppe-plankenfels.de

25.01. | 16.30 Uhr | Theatergruppe Plankenfels
Plankenfels // theatergruppe-plankenfels.de

30./31.01. | Prunksitzung Gößweinstein
Gößweinstein, Mehrzweckhalle // fg-narrenkuebel.de

30.01.-01.02. | Winterzauber
Forchheim, Kellerwald

31.01. | 20 Uhr | Großer Ebser Faschingsball
Ebermannstadt, Stadthalle // elferrat-eps.de

31.01. | Faschingsgala Memmelsdorf
Memmelsdorf, Seehofhalle // mcc-memmelsdorf.de

FEBRUAR

30.01.-01.02. | Winterzauber
Forchheim, Kellerwald

01.02. | Seniorenfasching
Memmelsdorf, Seehofhalle

07.02. | 18.30 Uhr | Jugendfasching
Ebermannstadt, Pfarrzentrum // elferrat-eps.de

14.02. | 20 Uhr | Faschingsball des SCE
Egloffstein, Sportheim

14.02. | Sportlerball SC Memmelsdorf
Memmelsdorf, Seehofhalle

15.02. | 14 Uhr | Großer Faschingsumzug
Gößweinstein

15.02. | 10.30-18 Uhr | Markt
Pegnitz, Einzelhandel ist von 13-18 Uhr geöffnet

15.02. | 14 Uhr | Faschingsumzug
Ebermannstadt // elferrat-eps.de

15.02. | Faschingsumzug
Memmelsdorf // mcc-memmelsdorf.de

16.02. | 14 Uhr | Faschingsumzug mit anschließendem buntem Faschingstreiben
Waischenfeld, Bischof-Nausea-Platz

16.02. | Rosenmontagsball
Waischenfeld, Sport- und Bürgerhalle

16.02. | Kinderfasching
Memmelsdorf, Seehofhalle // mcc-memmelsdorf.de

MÄRZ

01.03. | 13.30-17.30 Uhr | Frühjahrsmarkt
Ebermannstadt, Altstadt

07.03. | Bockbierfest der FFW
Gößweinstein

13.03. | Konzert in der Marienkapelle
Ebermannstadt, Marienkapelle // kulturkreis-eps.de

14.03. | Kabarett mit Michl Müller
Ebermannstadt, Stadthalle // tsebs.de

14./15.03. | Tag der offenen Töpferei
Thurnau, Töpfereien // tag-der-offenen-toepferei.de

18.03. | 17 Uhr | Eröffnung Sonderausstellung Friedrich Theiler
Ebermannstadt, Heimatmuseum

21./22.03. | Frühjahrskonzert Musikverein
Gundelsheim

22.03. | Frühlingmarkt Pausdorf
Pausdorf

22.03. | 13-17 Uhr | Ostereiermarkt
Ebermannstadt, Pfarrzentrum St. Nikolaus

22.03. | Frühlingmarkt Bubenreuth
Bubenreuth

28.03. | Frühlingkonzert
Ebermannstadt, Stadthalle, Musikverein Kirchehrenbach

28./29.03. | Lenzrosen- und Ostermarkt
Thurnau, Schloss Thurnau // rosenmesse.de

29.03. | 10-17 Uhr | Palmmarkt
Gräfenberg, Marktplatz und verkaufsoffener Sonntag

29.03. | 10-17 Uhr | Palmmarkt
Hollfeld, Marienplatz, verkaufsoffener Sonntag + Flohmarkt

29.03. | 17 Uhr | Konzert Joseph Haydn, Lesung mit Anselm Grün
Ebermannstadt

APRIL

04.04. | Osterbrunnenfest mit Standkonzert
Waischenfeld, Vorstadt

04.04.-08.05. | Ostermarkt
Markt Heiligenstadt i.OFr.

05.04.-03.05. | 17. Neunkirchner Kulturtage
Neunkirchen am Brand

16.04. | 19.30 Uhr | Vortrag Klaus Tenschert
Ebermannstadt

18.04. | Jubiläumskonzert des Musikvereins
Gößweinstein, Mehrzweckhalle

19.04. | Frühjahrskirchweih
Thurnau, Marktplatz // thurnau.de

24./25.04. | Bierkeller Saisoneroöffnung
Forchheim, Kellerwald // forchheim-erleben.de

25.04. | Konzert Big Bandits & Chorissima
Gundelsheim

25.04. | Ultratrail Fränkische Schweiz
Ebermannstadt // ultratrail-fraenkische-schweiz.de

30.04.-03.05. | 150 Jahre FFW Ebermannstadt
Ebermannstadt, Stadthalle

30.04.-04.05. | Kerwa
Gößweinstein, OT Hungenberg

MAI

05.04.-03.05. | 17. Neunkirchner Kulturtage
Neunkirchen am Brand

30.04.-03.05. | 150 Jahre FFW Ebermannstadt
Ebermannstadt, Stadthalle

30.04.-04.05. | Kerwa
Gößweinstein, OT Hungenberg

01.05. | Museumsbahn: Fahrt in den 1. Mai
Ebermannstadt, Bahnhof // dampfbahn.net

01.05. | Saugrillen ASV Aufseß
Aufseß // vg-hollfeld.de

01.-03.05. | Walberlafest
Kirchehrenbach

03.05. | Bayernweiter Heimatorlebnistag
Litzendorf - Memmelsdorf - Strullendorf

03.05. | 10.30-18 Uhr | Markt
Pegnitz, Einzelhandel ist von 13-18 Uhr geöffnet

03.05. | 150 Jahre FFW Neuhaus
Neuhaus // vg-hollfeld.de

08.-10.05. | 12.30 Uhr | Festumzug 150 J. FFW Ebs
Ebermannstadt

09./10.05. | 10 Uhr | Kunsthandwerkermarkt
Forchheim, Kaiserpfalz

10.05. | 11-16 Uhr | Aktionstag Fledermaus in der Binghamhöhle Streitberg
Streitberg, Binghamhöhle // binghoehle.de

12.-17.05. | Kulturwoche Litzendorf
Litzendorf, Freizeitbühne

14.05. | Rathaus- und Brunnenfest Strullendorf
Strullendorf, Rathausplatz

14.-17.05. | Kerwa
Gößweinstein, OT Kleingesee

15.05. | Maibockanstich SV Gundelsheim
Gundelsheim, Sportplatz

15.-22.05. | Qualifikationsmeisterschaft Segelflug 18 Meter
Ebermannstadt, Fränkische Fliegerschule Feuerstein e.V.

16./17.05. | 150 J. FFW Weichenwasserlos-Roßdach
Weichenwasserlos-Roßdach

16./17.05. | Kunst & Rosentage
Hollfeld // rosenmesse.de

16./17.05. | 125 Jahre Fränkische Schweiz Verein
Egloffstein

16.-18.05. | Kirchweih
Ebermannstadt, OT Wohlmuthshüll

17.05. | Sternwallfahrt nach Gößweinstein
Pfarreien Ebermannstadt, Gasseldorf, Moggast, Niedermirnsberg, Pretzfeld, Rüssenbach, Wohlmuthshüll

17.05. | 11-17 Uhr | Familienfest aktiv & kreativ
Litzendorf, Freizeitbühne

17.05. | 11-18 Uhr | Bratwurstgipfel
Pegnitz, Wiesweiher Park

17.05. | 14-17 Uhr | Kulturfest Heimatmuseum
Ebermannstadt, Heimatmuseum

22.05. | Polizei-Orchester
Gößweinstein, Basilika

22.-25.05. | Mini-Olympiade 2026; Städtepartnerschaft Ebermannstadt Chantonnay
Ebermannstadt

23./24.05. | Tag der offenen Tore
Gößweinstein

24.05. | Kirchweih
Pretzfeld, OT Hagenbach und Hetzelsdorf

30.05. | Gemeindefeuerwehrtag Schweinthal
Gößweinstein

30.05. | 20 Uhr | Kabarettabend "Rena räumt auf"
Pottenstein, Teufelshöhle // teufelshoehle.de

31.05. | Grillfest FFW Schweinthal
Schweinthal

JUNI

03.06. | Zapfenstreich
Ebermannstadt

04.06. | Floriansfest / Pfarrfest
Gößweinstein, OT Wichsenstein

04.-07.06. | Mittelaltermarkt
Burg Rabenstein // burg-rabenstein.de

05.-07.06. | 150 Jahre FFW Windischletten
Windischletten

12.-14.06. | 175 Jahre FFW Memmelsdorf
Memmelsdorf, neues Feuerwehrhaus

12.-15.06. | Kirchweih
Egloffstein, Sportplatz

13.06. | 50 Jahre Alte Herren SV Gundelsheim
Gundelsheim, Sportplatz

13.06. | Johannisfeuer Gößweinstein
Gößweinstein, Sportplatz

13.06. | Grillfest FFW
Affalterthal, Feuerwehrhaus

13.-26.06. | Deutsche Meisterschaft Segelflug in der Clubklasse
Ebermannstadt, Fränkische Fliegerschule Feuerstein e.V.

14.06. | Walli-Maus-Veranstaltung
Gößweinstein

14.06. | Dorfkindfest FFW Morschreuth
Gößweinstein, OT Morschreuth

VERANSTALTUNGSTIPPS

JUNI

17.06.-15.08. | Faustfestspiele

Pottenstein, Schüttersmühle // faustfestspiele.eu

19.06. | Klappstuhl-KulTour

Gößweinstein, Pfarrgarten // klappstuhl-kultour.de

19.06. | Johannisfeier

Gößweinstein, OT Stadelhofen

19.-21.06. | Sportlerkerwa

Neuhaus // vg-hollfeld.de

19.-21.06. | Kirchweih

Ebermannstadt, OT Moggast

20.06. | 18 Uhr | Sonnwendfeier d. Heimatvereins

Affalterthal

21.06. | Stephanusritt

Ebermannstadt, OT Moggast

21.06. | Historischer Markt

Ebermannstadt, Altstadt und Scheunenviertel

24.-28.06. | 60-jähriges Jubiläum FV Zeckendorf

Zeckendorf

25.-29.06. | Kerwa

Bubenreuth

26.06. | 18 Uhr | Sonnwendfeier

Egloffstein, Fränkische Schweiz Verein

26.06. | Basilikakonzert mit Orgel und Trompete,

Georg Schaffner und Lukas Beno

Gößweinstein, Basilika

27.06. | Sonnwendfeier FFW Aufseß

Aufseß

28.06. | Rosenfest Gartenbauverein

Gundelsheim, Seniorenzentrum

JULI

17.06.-15.08. | Faustfestspiele

Pottenstein, Schüttersmühle // faustfestspiele.eu

03.-05.07. | Theater der FSV Theaterleut

Aufseß

03.-05.07. | Afrika-Kulturtag

Forchheim, Kaiserpfalz

03.-06.07. | Kirchweih

Strullendorf, an der Hauptmoorhalle

04.07. | Johannifeuer FFW Gundelsheim

Gundelsheim

04.07. | 17 Uhr | Grillfest der FFW

Egloffstein, Feuerwehrhaus

04./05.07. | 39. Quatrobball-Turnier

Memmelsdorf, Sportstätte Schmittenu // sc-memmelsdorf.de

04./05.07. | Kerwa

Gößweinstein, OT Kohlstein

04./05.07. | Altstadtfest

Hollfeld // vg-hollfeld.de

05.07. | Lindenfest Meedensdorf

Meedensdorf, Brunnenplatz

05.07. | 11 Uhr | Kiliani-Kirchweih & Kunsthand-

werkermarkt

Pretzfeld, im Kirchemumgriff

05.07. | 19 Uhr | Theater "Der Mann des Schicksals"

Egloffstein, im Burghof

07.07. | Kinderfest Gregori

Thurnau, Schützenplatz // thurnau.de

10.07. | 20 Uhr | Moove & Groove mit NiciNation

Ebermannstadt, Betriebshof Stadtwerke // klappstuhl-kultour.de

10.-12.07. | Sportlerkerwa Aufseß

Aufseß, ASV Aufseß // vg-hollfeld.de

10.-13.07. | 40. Drossenfelder Straßenfest

Neudrossenfeld

11.07. | 16 Uhr | Stadtparkfest

Ebermannstadt

11.07. | 17 Uhr | Grillfest der FFW

Affalterthal

11.07. | Theateraufführung zum Jubiläum 950

Jahre Gößweinstein mit Barocktanzeinlagen

Gößweinstein, Theaterhöhle

11.-13.07. | Kirchweih Gasseldorf

Ebermannstadt, OT Gasseldorf

12.07. | 11-16 Uhr | Tag der Geologie

Streitberg, Binghöhle // binghoehle.de

JULI

12.07. | Wald- und Wiesenfest FFW Unterailsfeld

Gößweinstein, OT Unterailsfeld

17.-19.07. | Kirchweih

Ebermannstadt, OT Niedermirsberg

17.-19.07. | Sportwochenende SVG

Gößweinstein, Sportplatz

17.-19.07. | 40. Bürger- und Heimatfest

Neunkirchen am Brand

17.-19.07. | Marktplatzfest

Pegnitz

17.-22.07. | 56. Fränkisches Kirchenfest

Pretzfeld

18.07. | Flugplatzfest Feuerstein

Ebermannstadt, Fränkische Fliegerschule Feuerstein e.V.

19.07. | Pfarrfest

Gundelsheim, Karmelitenstraße

23.07.-03.08. | Annafest

Forchheim, Kellerwald // annafest.bayern

24.07. | Schlosskonzert

Schloss Thurnau, oberer Schlossohof // thurnau.de

25.07. | 50 Jahre Jubiläum der Freunde von

Schloss Seehof e.V.

Memmelsdorf, Schloss Seehof

25./26.07. | Höppl Fest

Ebermannstadt, OT Burggailenreuth

25./26.07. | Festwochenende mit Genussmarkt

Gößweinstein

25.07.-02.08. | Schlossfestspiele

Schloss Thurnau, unterer Schlossohof // schlosstheater-thurnau.de

26.07. | Sommerkirchweih

Thurnau, Marktplatz // thurnau.de

26.07. | 14 Uhr | Pottensteiner Musikfest

Pottenstein, historische Altstadt // pottenstein.de

31.07.-02.08. | Mittelaltermarkt

Burg Rabenstein // burg-rabenstein.de

31.07.-02.08. | Kirchweih

Ebermannstadt, OT Neuses-Poxstall

AUGUST

17.06.-15.08. | Faustfestspiele

Pottenstein, Schüttersmühle // faustfestspiele.eu

25.07.-02.08. | Schlossfestspiele

Schloss Thurnau, unterer Schlossohof // schlosstheater-thurnau.de

31.07.-02.08. | Mittelaltermarkt

Burg Rabenstein // burg-rabenstein.de

31.07.-02.08. | Kirchweih

Ebermannstadt, OT Neuses-Poxstall

23.07.-03.08. | Annafest

Forchheim, Kellerwald // annafest.bayern

01.08. | 17 Uhr | 52. Lichterserenade

Ebermannstadt, am Kirchenwehr

01.08. | 18 Uhr | Weinfest des FSV

Egloffstein, Majoratsgarten

01./02.08. | Bachfest des SV Gundelsheim

Gundelsheim, Bachstraße

01./02.08. | Kulmfest

Gößweinstein, OT Leutzdorf

01./02.08. | Brunnenfest

Gößweinstein, OT Kleingese

02.08. | 10.30-17 Uhr | Kirchweihmarkt

Gräfenberg, Marktplatz

06.-10.08. | Klangtherapie Festival

Plankenfels, Scherleiten // klangtherapie-festival.de

07.-09.08. | Stöckelackerfest

Gößweinstein, OT Morschreuth

07.-16.08. | Schlosshofkino

Schloss Thurnau, unterer Schlossohof // schlosshofkino.de

08.08. | 17 Uhr | Backofenfest

Pretzfeld, OT Hagenbach

09.08. | 14 Uhr | Venezianisches Fest

Egloffstein, Kurgarten

09.08. | Brührogrennen auf der Wiesent

Waischenfeld, OT Nankendorf

13.-17.08. | Kerwa

Plankenfels // vg-hollfeld.de

14.08. | 19.30 Uhr | Marienvesper mit anschlie-

gender Lichterprozession

Gößweinstein

14.-16.08. | Bölkow & Friends Treffen 2026

Ebermannstadt, Fränkische Fliegerschule Feuerstein e.V.

14.-16.08. | Altstadtfest

Ebermannstadt

14.-17.08. | Kirchweih

Memmelsdorf, Hauptstraße

14.-17.08. | Kirchweih

Zeegendorf

15./16.08. | Bürgerfest

Gößweinstein, im idyllischen Pfarrgarten

17.-23.08. | Europa Symposium Thurnau

Thurnau // thurnau.de

20./23.08. | Kirchweih

Merkendorf

20.-24.08. | Bartholomäus-Kerwa

Pottenstein // pottenstein.de

22.08. | Backofenfest

Ebermannstadt, OT Rüssenbach

23.08. | 10.30-18 Uhr | Markt

Pegnitz, Einzelhandel ist von 13-18 Uhr geöffnet

28.-31.08. | Kirchweih

Scheßlitz

28.-31.08. | Kirchweih

Kirchehrenbach

29.08. | Kabarettabend mit Klaus Karl Kraus

Pottenstein, Teufelhöhle // teufelshoehle.de

29.08.-01.09. | Limmersdorfer Lindenkirchweih

Thurnau, OT Limmersdorf // lindenkirchweih.de

SEPTEMBER

29.08.-01.09. | Limmersdorfer Lindenkirchweih

Thurnau, OT Limmersdorf // lindenkirchweih.de

05.-07.09. | Kirchweih

Gundelsheim, Festplatz

06.09. | Fränkische Schweiz Marathon

Ebermannstadt

06.09. | Drosendorfer Dreschfest

Drosendorf

10.-13.09. | EBSer Kerwa

Ebermannstadt

12.09. | 20 Uhr | Konzert Keltische Harfe

Pottenstein, Teufelhöhle // teufelshoehle.de

12./13.09. | Spitalfest

Bubenreuth

12./13.09. | Weichendorfer Dorffest

Weichendorf

13.09. | Kirchweihmarkt

Ebermannstadt

17.-19.09. | Kerwa

Gößweinstein, OT Unterailsfeld

19.09. | Brauereienlauf Fränkische Toskana mit

Finisher-Party am Abend

Litzendorf u. Strullendorf // brauereienlauf.de

19.-21.09. | Kirchweih

Pretzfeld, OT Lützelndorf

20.09. | Kinderfest

Gundelsheim

20.09. | 18 Uhr | Konzert in der Schlosskirche

Egloffstein

27.09. | Herbstfest im Wildpark

Hundshaupten

OKTOBER	NOVEMBER	DEZEMBER
02.-04.10. Kerwa mit Baumaufstellen u. Tanz Schlehenmühle	06.-08.11. "Zauberer von Oz" Tanzevent Egloffstein, Turnhalle, Rythm Dancers SC Egloffstein // sc-egloffstein.de	27.11.-24.12. Weihnachtsmarkt Forchheim Forchheim
02.-05.10. Suttin-Kerwa Waischenfeld, Bischof-Nausea-Platz	14.11. 19 Uhr Faschingeröffnung des MCC Memmelsdorf Memmelsdorf, Seehofhalle // mcc-memmelsdorf.de	04./05.12. Weihnachtsmarkt Ebermannstadt, OT Gasseldorf Sportgelände
02.-05.10. Kerwa mit Baumaufstellen u. Tanz Neunkirchen am Brand	20./21.11. Adventsmarkt Gößweinstein, OT Kleingese	04.-06.12. Weihnachtstöpfermarkt Schloss Thurnau // weihnachtstoepermarkt-thurnau.com
02.-05.10. Zeltkerwa FC Bayern Fanclub Gößweinstein, OT Morschreuth	21.11. Wintermarkt Gundelsheim, Ortsmitte	05.12. 15 Uhr Weihnachtsmarkt der Vereine Egloffstein
02.-05.10. Herbstkirchweih mit Kinderbaum aufstellen u. Tanz Pretzfeld	21.11. Adventsmarkt im Kulturhof H7 Bubenreuth	05.12. Kabarett mit Martin Frank Ebermannstadt, Stadthalle
03.10. Weinfest Sportverein Gundelsheim Gundelsheim, Sportplatz	22.11. 11-17 Uhr Andreasmarkt Gräfenberg, Marktplatz mit verkaufsoffenen Sonntag	05./06.12. 11-18 Uhr Weihnachtsmarkt Pegnitz, Bartholomäus-Kirche
08.-11.10. Balthasar-Neumann-Musiktage Gößweinstein	22.11. Vorweihnachtsmarkt Ebermannstadt, OT Niedermirsberg	05./06.12. Pretzfelder Weihnacht Pretzfeld
10.10. EBS spielt Ebermannstadt, Stadthalle	22.11. Schlosslauf Memmelsdorf Memmelsdorf, Schloss Seehof // sc-memmelsdorf.de	05./06.12. Weihnachtsmarkt Markt Heiligenstadt i.OFr.
10.10. Kirchweih der Vereine Egloffsteiner Hüll	25.11. 18 Uhr Lichterprozession Ebermannstadt	06.12. Nikolauswanderung m. Fackeln für Kinder Gößweinstein, OT Kleingese
10.10. Burning Boots Line Dance Veranstaltung Gößweinstein, Mehrzweckhalle	27.-29.11. Weihnachtsmarkt Strullendorf, rund um die Pfarrkirche	06.12. Weihnachtsmarkt Waischenfeld
10.10. 18 Uhr Strullendorfer Herbstnacht Strullendorf, Lindenallee	27.-29.11. Weihnachtsmarkt Ebermannstadt, Marktplatz	11.-13.12. Weihnachtsmarkt Gößweinstein
11.10. 10-18 Uhr Herbst- u. Bauernmarkt Strullendorf, Lindenallee	27.11.-24.12. Weihnachtsmarkt Forchheim Forchheim	11.-13.12. Weihnachtsmarkt Neunkirchen am Brand
11.10. 11-16 Uhr Aktionstag Fledermaus in der Binghöhle Streitberg, Binghöhle // binghoehle.de	28.11. Drossenfelder Weihnacht Neudrossenfeld	12./13.12. Weihnachtsmarkt Memmelsdorf, rund um die Pfarrkirche
11.10. Herbstkirchweih Thurnau, Marktplatz // thurnau.de	28.11. Weihnachtsmarkt Pretzfeld, OT Lützelsdorf	13.12. 16 Uhr Musik zum Advent in der Kirche mit kleinem Weihnachtsmarkt Affalterthal
16.-18.10. Breitenbacher Kirchweih Ebermannstadt, am Breitenbach	28.11. Weihnachtsmarkt Plankenfels // vg-hollfeld.de	30.12. Jahresabschlusskonzert Gößweinstein
18.10. 10-17 Uhr Herbstmarkt Hollfeld, Marienplatz, verkaufsoffener Sonntag + Flohmarkt	28.11. 15-20 Uhr Pottensteiner Winterzauber Pottenstein, Altstadt, Malerwinkel u. Bürgerhausplatz	30.12. Lichterfest Waischenfeld, OT Nankendorf
18.10. Herbstmarkt Bubenreuth	28./29.11. Weihnachtsmarkt Gößweinstein, OT Wichsenstein	31.12. 23.30 Uhr Sektempfang m. Posaunenchor Affalterthal
23.-26.10. Kirchweih der Vereine Affalterthal	28./29.11. Weihnachtsmarkt Litzendorf, rund um die Pfarrkirche	
24.10. Big Band Abend Gundelsheim	29.11. 13-20 Uhr Pottensteiner Winterzauber Pottenstein, Altstadt, Malerwinkel u. Bürgerhausplatz	
25.10. 10-18 Uhr Markt Pegnitz, Einzelhandel ist von 13-18 Uhr geöffnet	29.11. Weihnachtsmarkt Aufseß // vg-hollfeld.de	
25.10. Kirchenkonzert Musikverein Gößweinstein	29.11. Adventsmarkt Drosendorf	



WEITERE TERMINE
& VERANSTALTUNGEN
FINDEN SIE AUF



[fraenkische-schweiz.com](https://www.fraenkische-schweiz.com)



Einzigartiges

Kletterabenteuer

© FrankenTourismus/FRS/Hub

Die Fränkische Schweiz zählt zu den ältesten und beliebtesten Klettergebieten in Deutschland und erfreut sich seit vielen Jahren eines sehr hohen Bekanntheitsgrades.

Der Klettersport in der Region blickt auf eine rund 200 jährige Geschichte zurück. Der erste schriftliche Kletternachweis in der Fränkischen Schweiz ist aus dem Jahr 1822.

Der nördliche Frankenjura bietet auf einer Fläche von 2.300 m² um die **12.000 Routen an fast 1.000 Felsen**. Zählt man die Kletterstrecken der Routen zusammen, so ergibt sich eine Gesamtstrecke von etwa 180 km. Ein guter Kletterer schafft während eines Tages selten mehr als 200 Meter. **Es ist also kaum möglich alle Routen zu klettern!**

Warum Klettern hier in der Fränkischen Schweiz außerdem so populär ist. Es liegt an der **vielfältigen Oberflächenstruktur des Frankendolomits**. Sie führt zu unterschiedlicher Routenbeschaffenheit. Es gibt wenige Millimeter breite, horizontale Griffstrukturen oder Löcher in den Felsen, danach benannt ist die Lochklettere. Im Leinleitetal bestimmen größere, abschüssige Griffe den Charakter der Routen.

Kletterkonzept

Um dem immer stärker werdenden Klettertrend gerecht zu werden, hat der Naturparkverein ein Konzept entwickelt, das dem Natur- und Tierschutz dient und alle Kletterfelsen in Kategorien einteilt.

Zone 1 **Ruhezone** bedeutet: Hier darf nicht geklettert werden! Zone 2 **Status Quo** heißt: Hier darf nur auf bestehenden Routen geklettert werden. Es dürfen keine Neutouren angelegt werden. Zone 3 **Freie Zone**: Hier darf auf den bestehenden Routen geklettert werden und es dürfen auch Neutouren erschlossen werden.

Seit dem Beginn der Zonierungskonzepte mit dem Kletterkonzept „Eibenwald“ im Jahr 1992 wurden Schritt für Schritt bis 2012 zwölf weitere Kletterkonzepte fertig gestellt und somit ist fast der komplette Frankenjura erfasst und zoniert.

www.frankenjura.com // www.ig-klettern.de
www.kletterinfozentrum.de



© FrankenTourismus/FRS/Hub



© AdobeStock

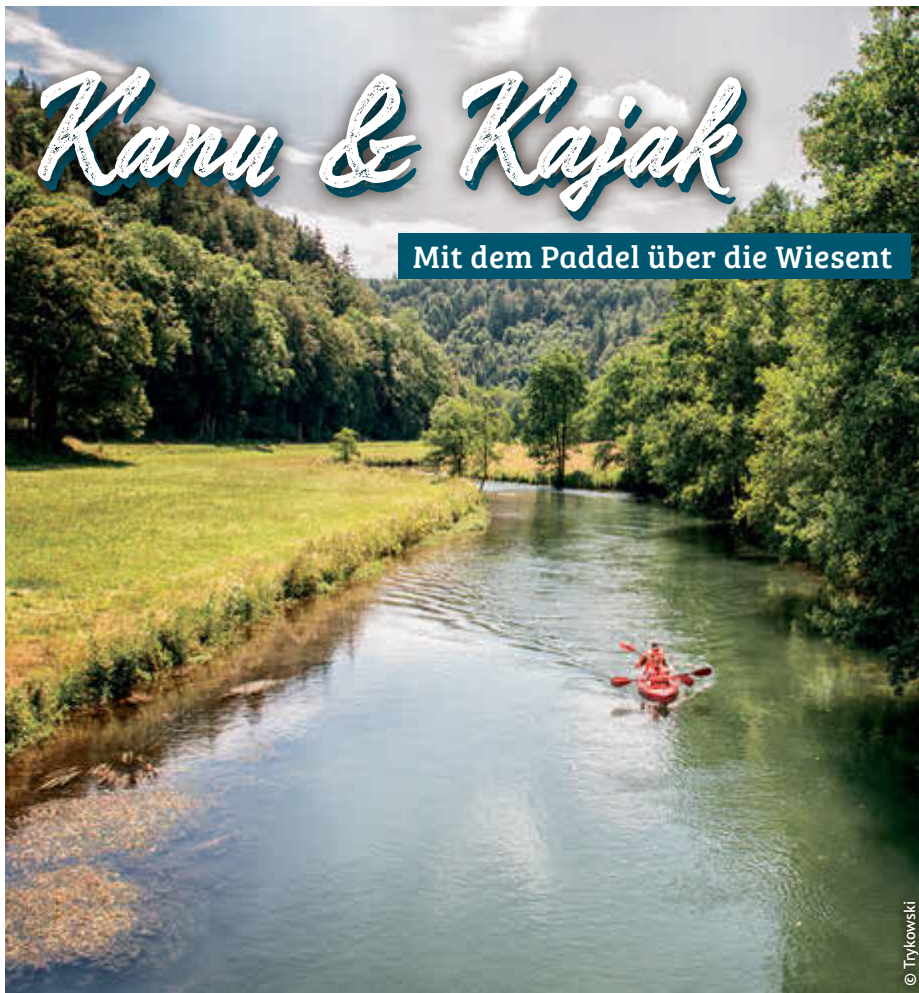

Kanu & Kajak

Mit dem Paddel über die Wiesent

Wenn Sie die Landschaft der Fränkischen Schweiz einmal aus einer ganz anderen Perspektive erleben möchten, dann ist eine Kajak- oder Kanutour genau das Richtige.

Vom Wasser aus die idyllische Landschaft zu entdecken ist ein außergewöhnliches Erlebnis. Zwischen grünen Ufern paddeln Sie an einigen der schönsten Sehenswürdigkeiten der Region vorbei und genießen eine beeindruckende Aussicht.

Haben Sie Lust auf eine Bootsfahrt bekommen? Dann leihen Sie sich bei einem unserer Anbieter ein Kanu oder Kajak aus. Diese vermieten 2er-Kajaks sowie 3er-Kanus und bieten unterschiedlich lange Touren an – von der ruhigen Kurzstrecke bis hin zur spritzigen Tagestour. Für einen entspannten Ablauf ist gesorgt: Die Kanufahrer werden zum Ausgangspunkt ihrer jeweils gewählten Tour gebracht und am vereinbarten Ziel wieder abgeholt.

Aus Naturschutzgründen ist dies nur zwischen dem 1. Mai und dem 30. September möglich. Um die Tier- und Pflanzenwelt zu schützen und zu erhalten, ist es unbedingt erforderlich, dass sich alle Wassersportler an die festgelegten Verhaltensregeln halten.

Bei Interesse nehmen Sie einfach Kontakt mit einem unserer Kajakverleih-Anbieter auf. (Kontaktdaten auf Seite 12)

© Trykowski



Abenteuer-Trails
& idyllische Rundwege

Mountainbiking & Radfahren

© Trykowski

Sie möchten die Fränkische Schweiz auf zwei Rädern erfahren? Dann mal los!

Das Land der Burgen, Höhlen und Genüße beeindruckt mit anspruchsvollen Touren und ausgewiesenen Entdecker-Trails in verschiedenen Schwierigkeitsgraden.

Die ersten Adressen fürs Mountainbiking sind das **MTB-Zentrum Heiligenstadt** und die **Bikeschaukel Fränkische Schweiz**. Auf den **eigens ausgeschilderten Routen** wartet Bikespaß pur.

Die Pegnitz-Pottenstein-Tour z.B. zählt laut dem Magazin „bike“ zu den 10 schönsten

MTB-Routen Deutschlands. Kein Wunder, denn es warten bei der Tour herrliche Singletrails, knackige Anstiege und knifflige Downhill-Strecken auf den Fahrer. Da kommt Freude auf!

Sie haben die Wahl, ob Sie auf eigene Faust mit dem Rad auf Entdeckungstour gehen möchten oder sich für ein Trail-Camp entscheiden. **Anfänger und Profis** sind dort gleichermaßen herzlich willkommen.

Wer es etwas gemächlicher mag, der findet eine breite Auswahl an **idyllischen Rundwegen und vielseitigen Routen** vorbei an erha-

benen Felstürmen, weiten Hochebenen und ausgedehnten Wäldern.

Unser Radwegenetz von etwa **58 Rund- und 14 Fernradtouren** hält für jeden Radfahrer das passende Angebot bereit.

Weitere Radwege finden Sie auf dem Tourenportal der Tourismuszentrale: www.fraenkische-schweiz.com/tourenportal

Bestellen Sie kostenlos unsere Broschüren für Radtouren und für MTB-Touren: shop.fraenkische-schweiz.com/radfahren

Wanderlust

Ein Paradies für Wanderer



Die Fränkische Schweiz hält viele Rund- und Streckentouren, zwischen fünf und mehr als 20 Kilometern, parat.

Dabei sind viele Themenwege, wie z.B. zur Brauereikultur, zur Kirschblüte, zum Thema Kunst, zu Kapellen oder zur Geologie.

Wandervorschläge finden Gäste in unserer kostenlosen Tagestourenbroschüre. Bei jedem Tourentipp sind Länge, Höhenmeter und -profil, Dauer, Schwierigkeitsgrad und die Markierung angegeben. Park- und Einkehrmöglichkeiten sind ebenso aufgeführt wie die Sehenswürdigkeiten unterwegs.

Über 200 Touren allein im Bereich Wandern sind auf der Homepage der Tourismuszentrale zu finden. Diese finden Sie unter: www.fraenkische-schweiz.com/tourenplaner

Lassen Sie sich inspirieren und suchen Sie eine Tour Ihrer Wahl aus. Zu allen Wanderungen sind **detaillierte Wegbeschreibungen zum Ausdrucken** hinterlegt.



AKTIV UNTERWEGS

Öffnungszeiten und Eintrittspreise bitte auf den Webseiten einsehen.

BÄDER	INFO	KONTAKT
Betzenstein Freibad	Beheizt, Sprungturm und Beachvolleyball	Freibad // 91282 Betzenstein 09244 / 7044 // betzenstein.de
Ebermannstadt EbserMare	Beheizt, Wasserkanone, Spiel- u. Wasserspielplatz, Kletterwand, Breit- u. Röhrenrutsche, Gastronomie	Weichselgarten 2 // 91320 Ebermannstadt 09194 / 739 144 // ebsermare.de
Forchheim Königsbad	Ganzjahresbad für die ganze Familie. Hallenbad mit Familien-, Erlebnis-, 25m Schwimmer-, Warmwasser-Außenbecken, Rutschen, Bistro. Freibad mit Erlebnis-, Nichtschwimmer-, 50m Schwimmerbecken, Wasserspielgarten, Parkanlage, Strandbar. Saunalandschaft mit Außenbecken, Whirlpool, Saunabar.	Käsröthe 4 // 91301 Forchheim 09191 / 341 566-0 koenigsbad-forchheim.de
Gößweinstein Höhenschwimmbad	Geöffnet bei schönem Wetter	Schützenstraße 1 // 91327 Gößweinstein 09242 / 456 // ferienzentrum-goessweinstein.de
Gräfenberg CAP Hallenbad	CAP Hallenbad bietet eine einladende und sichere Umgebung, um das Schwimmen zu erlernen oder einfach nur zu genießen. Mit umfangreichen Kursangebot und familienfreundlichen Ambiente sind wir der ideale Ort für Schwimminteressierte jeden Alters.	Kasberger Str. 37a // 91322 Gräfenberg 09192 / 994 993 // cap-hallenbad.de
Heiligenstadt i.Ofr. Naturbadesee	Mit Schwimmplattform und Kneippanlage	Ortsausgang v. Heiligenstadt, Richtung Bamberg 09198 / 92 99 31 // markt-heiligenstadt.de
Hirschaid Frankenlagune	Erlebnisbad mit Wellnessparadies	Georg-Kügel-Ring 6 // 96114 Hirschaid 09543 / 9559 oder 09543 / 440 810 franken-lagune.de
Hollfeld Familienbad H2ollfeld	Beheizt, ein Bad für die ganze Familie!	Badstraße 31 // 96142 Hollfeld 09274 / 8420 // hollfeld.de
Neunkirchen am Brand Freibad	Beheizt, bei Regen geschlossen	Im Hirtengraben // 91077 Neunkirchen a. Br. 0151 / 688 363 80 // neunkirchen-am-brand.de
Obernsees Therme Obernsees	Mineralienreiches, 44°C warmes Wasser. Saunaparadies, Kneipp-Canyon, Aromadampfbad uvm.	An der Therme // 95490 Mistelgau 09206 / 99 3000 // therme-obernsees.de
Pegnitz CabrioSol	Schwimmhalle m. Cabrio-Dach, Sole- u. Fitnessbecken, 3 Außenbecken, 10m-Sprungturm, 68m-Power-Light-Rutsche, Kinderlandschaft, Saunalandschaft, Sonnenterrasse, Eisbrunnen, 15.000 m ² Liegefläche	Badstraße 4 // 91257 Pegnitz 09241 / 48 90 80 // cabriosol-pegnitz.de
Pottenstein Felsenbad	Naturbad unbeheizt, Kinderbereich, Liegewiese & Kiosk. Hautverträgliches Baden (Schilfklärung)	Pegnitzer Straße 35 // 91278 Pottenstein 09243 / 700 592 // felsenbad.eu
Pottenstein Juramar	Freizeit- u. Familienbad m. Außenbereich, Wasser-rutsche, Sauna, Dampfbad, Wärmekabine, Bistro	Am Kurzentrum 4 // 91278 Pottenstein 09243 / 90 31 66 // juramar.info
Scheßlitz Freibad	Beheizt, Familienbad mit Eltern-Kind-Bereich	Windischlettener Str. 5a // 96110 Scheßlitz 09542 / 8116 // schesslitz.de
Thurnau Freibad	Beheizt	Schormühlstraße 28 // 95349 Thurnau 09228 / 99 66 57 // thurnau.de
Waischenfeld Freibad	Beheizt, mit gr. Liegewiese, 12 m Breitwellenrutsche, 3 m u. 1 m Sprungturm, Kinderbecken, Kneippbecken, Beachvolleyball, Tischtennis und Spielplatz, Kiosk, direkter Übergang vom Campingplatz für Camper.	Fischergasse 27 // 91344 Waischenfeld 09202 / 880 // freibad-waischenfeld.de

E - TANKSTELLEN	INFO
Ladeatlas Bayern	Der Ladeatlas Bayern bietet einen Überblick über die öffentlichen Ladestandorte für Elektro-Autos in Bayern. Bei vernetzten Ladesäulen wird die Statusinfo in Echtzeit angezeigt. Es handelt sich um ein nicht-kommerzielles Angebot für Fahrer von E-Autos, das vom bayerischen Staat gefördert wird. Die aktuelle Liste aller Ladestationen finden Sie hier: Ladeatlas.elektromobilitaet-bayern.de

BOGENSCHIESSEN - BOOT - KAJAK	INFO	KONTAKT
Hagenbach / Morschreuth Bogenschießhalle & Familienparcours	Archery Parks Fränkische Schweiz e.V. widmet s. d. Förderung des trad. Bogensports. Einsteigerkurse!	Hagenbach 2 // 91362 Pretzfeld 0175 / 614 32 19 // archery-parks.com
Muggendorf Bogenschießen	Erproben Sie mit fachkundiger Anleitung Ihre Konzentrationsfähigkeit und Ihre Körperbeherrschung	Forchheimer Str. 14 // 91346 Muggendorf 09196 / 99 85 66 // aktiv-reisen.com
Muggendorf Kajakverleih	Aktiv Reisen GmbH	Forchheimer Str. 14 // 91346 Muggendorf 09196 / 99 85 66 // aktiv-reisen.com
Pottenstein Schöngrundsee	Tret- und Ruderboote (max. 4 Pers.)	Pegnitzstraße 35 // 91278 Pottenstein 09243 / 813 // pottenstein.de
Behringersmühle-Stempfermühle Kajakverleih / Bogenschießen	Firma „Leinen-los“ (Nähe Bahnhof)	Behringersmühle 36 // 91327 Gößweinstein 0170 / 755 194 3 // leinen-los.de sehnsucht.de
Doos Kanu- u. Kajakverleih / Bogenschießen	Kajak Mietservice a.d. Wiesent	Doos 19 // 91344 Waischenfeld 09196 / 99 84 23 // kajak-mietservice.de

HOCHSEILGÄRTEN & KLETTERN	INFO	KONTAKT
Betzenstein Abenteurpark	Besonderheit: die Seilbahnen über das Freibad	Hauptstraße 68 // 91282 Betzenstein 09244 / 985916 // abenteurpark-betzenstein.de
Betzenstein Fightclub Boulderhalle		Nürnberger Str. 10a // 91282 Betzenstein 09244 / 98 25 99 // rockstore24.de/boulderhalle
Eckental Kletterschule Frankenjura	Willkommen bei den Spezialisten fürs Klettern im Frankenjura - dem gr. Klettergebiet in Deutschland.	Oberschöllbacher Hauptstr. 40 90542 Eckental // 09126 / 297 3333 oder 0175 / 225 2670 // kletterschule-frankenjura.de
Forchheim Frankenjura Academy	Kletterakademie, Klettern, Bouldern, Kurse, Wettkampfttraining, Workshops, Schulungen	Trettlachstr. 3 // 91301 Forchheim 09191 / 9757371 // frankenjura-academy.com
Gräfenberg OT Sollenberg Fa. Klettersucht	Staatl. geprüfte Berg- und Skiführerschule	Sollenberg 36 // 91322 Gräfenberg 0179 / 509 343 7 // klettersucht.de
Muggendorf Klettern mit Aktiv Reisen GmbH	Klettertouren für Anfänger bis Fortgeschrittene	Forchheimer Str. 14 // 91346 Muggendorf 09196 / 99 85 66 // aktiv-reisen.com
Neunkirchen am Brand Boulderhalle Boulderia	Klettermöglichkeiten, vor allem für Kinder	Gräfenberger Str. 36 // 91077 Neunkirchen a. Brand // 09134 / 707 62 12 // boulderia.de
Obertrubach Outdoorgraphie	Kinder- und Familienklettern, Schnupperklettern, Höhle erleben, Teamtraining, Kletterkurse	Kapellenweg 7 // 91286 Obertrubach 0151 / 1234 15 49 // outdoorgraphie.de
Obertrubach Kletter-Infozentrum	Info-Pavillon, Juragarten, Kletterburg und Erlebnisspielplatz mit Boulderturm	An der Straße von Egloffstein nach Obertrubach 09245 / 9880 // kletterinfozentrum.de
Pottenstein Kletterwald	14 Parcours für Spaß und Abenteuer, Fußballbillard	Weidenloh 100 // 91278 Pottenstein 0174 / 243 41 67 // kletterwald-pottenstein.de
Pottenstein Indoor-Kletterwald	Indoor-Klettern, Soccergolf-Anlage mit 18 Bahnen	Am Soccerpark 1 // 91278 Pottenstein 09243 / 7013979 // soccerpark-pottenstein.de
Veilbronn Kletterwald	10 Parcours, mit Freifallerlebnis aus 13 Meter Höhe	Veilbronn 17 // 91332 Heiligenstadt i.Ofr 09198 / 792 49 92 // kletterwald-veilbronn.de

MOTOR- UND SEGELFLIEGEN	INFO	KONTAKT
Dobenreuth Luftsportclub Forchheim		Wachberg 30 // 91361 Dobenreuth 0173 / 999 6666 / Flugplatz 09199 / 750 lsc-forchheim.de
Ebermannstadt - Feuerstein Fränkische Fliegerschule	Für Segler, Motorsegler, Ultraleicht, Rundflüge	Flugplatz Feuerstein // 91320 Ebermannstadt 09194 / 79 75 75 // edqe.de
Friesen Luftsportverein Friesener Warte	Wir bieten die Ausbildung zum Segelflieger	Auskunft: 1. Vorstand Herr Diehl 09191 / 735 280 // friesenerwarte.de
Hetzles Flugsportverein Erlangen-Nürnberg	Segel- und Modellflug am Hetzleser Berg	Der Flugplatz ist am Hetzleser Berg 09134 / 5152 // fsv-en.de
Pegnitz Flugsportverein Pegnitz e.V.		Boxdorferstr. 3a // 90765 Fürth 0171 / 542 78 97 // edqz.de

FOSSILIENKLOPFPLÄTZE	INFO	KONTAKT
Egloffstein-Schlehenmühle Gasthaus Schlehenmühle	Hammer u. Augenschutz zum Ausleihen vorhanden	Schlehenmühle 1 // 91349 Egloffstein 09197 / 291 // gasthof-schlehenmuehle.de
Pottenstein-Hohenmirsberg Klopfplatz	Direkt unterhalb des Aussichtsturmes auf der Hohenmirsberger Platte. Hammer- u. Werkzeugverleih	Siggi Groß // 91278 Pottenstein 0170 / 88 61 400 // pottenstein.de

GOLF	KONTAKT
Kanndorf Golfclub Fränkische Schweiz e.V.	Kanndorf 8 // 91320 Ebermannstadt // 09194 / 4827 // gc-fs.de
Strullendorf Driving-Range	Hauptsmoorstr. 2 // 96129 Strullendorf // 0163 / 276 185 6 // golfschule-bamberg.de
Thurnau Golfclub Oberfranken e.V.	Petershof 1 // 95349 Thurnau // 09228 / 319 // gc-oberfranken.de
Weidenloh Golfanlage Pottenstein	Weidenloh 40 // 91278 Pottenstein // 09243 / 92 92 20 // gc-pottenstein.de

REITEN	KONTAKT
Arnleithen Lebensgemeinschaft	Arnleithen 3 // 91278 Pottenstein // 0162 / 100 93 76 // lebensgemeinschaft-arnleithen.de
Bammersdorf Reitstall Amon	Kirschäckerstraße 7 // 91330 Bammersdorf // 09191 / 64405 // reitstallamon.de
Betzenstein Easthawk-Ranch	Hetzendorf 2 // 91282 Betzenstein // 0175 / 823 876 3 // easthawk-ranch.de
Eckersdorf Reithof Forst	Forst 7a // 95488 Eckersdorf // 0921 / 507 375 27 // reithof-forst.de
Creußen Harting's Hof	Kotzmansreuth 9 // 95473 Creußen // 09270 / 915 367 // hartingshof.de
Creußen Hamba Pferdehof	Tiefenthal 9 // 95473 Creußen // 0170 / 581 39 30 // hamba-pferdehof.de
Eggolsheim Kinderreitschule	Götzendorf 23 // 91330 Eggolsheim // 0152 / 536 764 20 // kinderreitschule-eggolsheim.de
Engelhardsberg Sonnenhof	Engelhardsberg 60 // 91346 Wiesenttal // 09196 / 1777
Gößweinsteinst Gilligbauerhof	Moschendorf 11 // 91327 Gößweinsteinst // 09242 / 740 930 5 // gilligbauer.de
Gößweinsteinst Sternenhof	Schützenstrasse // 91327 Gößweinsteinst // 0171 / 471 290 2 // pferdehof-goessweinsteinst.de.tl
Hubenberg Reiten by Möller	Hubenberg 30 // 91344 Waischenfeld // 0171 / 36 55 272 // moeller-hubenberg.de
Hummeltal Rai Reitstall Arabian Harmony	Voisreuth 5 // 95503 Hummeltal // 0160 / 150 760 1 // reiterferien-bayern.eu
Hummeltal Rancho los Cavalos	Moritzreuth 7 // 95503 Hummeltal // 09246 / 368 // rancholos-cavalos.de
Kasendorf Sunshine Westernranch	Sonja Neidhardt // Heusch 3 // 95459 Kasendorf // 0160 / 442 97 21 // sunshine-westernranch.de
Litzendorf Reitanlage Ellertal	Martinsanger 3 // 96123 Litzendorf // 0176 / 311 77 540 // reitanlage-ellertal.de
Pegnitz Reit- u. Fahrgemeinschaft	Lehm 5 // 91257 Pegnitz/Buchau // info@rfg-pegnitz-buchau.de // rfg-pegnitz-buchau.de
Plech Gestüt Strüthof	Strüthof 2 // 91287 Plech // 09244 / 985 937 // gestuet-struethof.de
Schammelsdorf Freizeitreitstall	Kremmelsdorfer Str. // 96123 Schammelsdorf // 09505 / 7330 // freizeitreitstall-schammelsdorf.de
Sanspareil Pferde-, Pony-, Eselparadies	Sanspareil 19 // 96197 Wonsees // 0175 52 11 786 // pferdeparadies-sanspareil.de

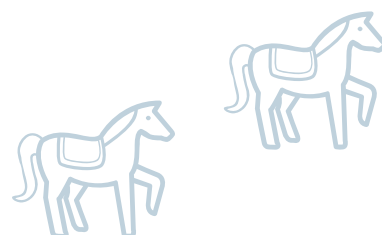

MINIGOLF	KONTAKT
Forchheim Sportinsel	An der Regnitzbrücke // 91301 Forchheim // 09191 / 4166
Forchheim Adventure Golf	Friedrich-Ludwig-Jahn-Str. 14 // 91301 Forchheim // 09191 / 2805 // up-sports.de/adventure-golf
Gößweinstein Minigolf & Pit-Pat-Anlage	Behringersmühler Str. 3 // 91327 Gößweinstein // 09242 / 1718 // minigolf-goessweinstein.de
Muggendorf Minigolf	Forchheimer Str. 8 // 91346 Muggendorf // 09196 / 92 99 31 // wiesental.de
Pottenstein Minigolf	Am Stadtgraben 3 // 91278 Pottenstein // 09243 / 812 oder 1607 // pottenstein.de
Pottenstein / Weidenloh Abenteuer golf	Weidenloh 35 // 91278 Pottenstein // 09243 / 9181 // saeger-golf.de
Strullendorf Filzgolfanlage	Hauptsmoorstraße 2 // 96129 Strullendorf // 0177 / 96 54 54 7 // fun-sports-germany.com
Schlehenmühle Minigolf	Schlehenmühle 1 // 91349 Egloffstein // 09197 / 291 // gasthof-schlehenmuehle.de
Thurnau Adventure Golf	Berndorfer Str. 17 // 95349 Thurnau // 09228 / 339 0455 // funundrelaxpark.de

DRACHENFLIEGEN & PARAGLIDING	INFO	KONTAKT
Heiligenstadt-Siegritz Drachenfliegen und Paragliding	Mitfliegen mit dem Gleitschirm	01511 / 279 81 38 // nbd.de
Kasendorf Drachenfliegerclub am Görauer Anger e.V.		0179 / 76 66 893 // dga-online.de
Pottenstein Paragliding	Auf der Hohenmirsberger Platte	Freigelände westlich Hohenmirsberg 0160 / 950 495 19 // gleitschirmclub-fs.de

DISCGOLF / SOCCERPARCS	INFO	KONTAKT
Gößweinstein Discgolf	18 Bahnen. Auch Bogenschießkurse u. Kajakverleih Ganzjährig geöffnet.	Schützenstraße // 91327 Gößweinstein 0176 / 31 73 86 87 // discgolfschule.de
Regenthal Soccer golf	18 Bahnen. Zus. ganzjährig ein Indoor-Kletterwald	Am Soccerpark 1 // 91278 Regenthal 09243 / 701 39 79 // soccerpark-pottenstein.de



VGN FREIZEIT-BUSLINIEN	ROUTE	INFO
229 Trubachtal-Express	Gräfenberg - Thuisbrunn - Egloffstein - Obertrubach - Gößweinstein	Vom Bhf. Gräfenberg (R21 von Nürnberg) mitten in die Fränkische Schweiz.
230 Brauereien-Wander-Express	Ebermannstadt - Heiligenstadt i.Ofr. - Aufseß - Hollfeld - Breitenlesau	Typ. fränkische Ortschaften mit 9 Brauereien auf 3 Brauereiwanderungen kennenlernen.
235 Wildpark-Express	Ebermannstadt - Trubachtal - Hundshaupten - Egloffstein	Scheue Wildtiere, imposante Elche, Gemsen u. Steinböcke, Waschbären u. Hausschweine – und noch viel mehr im Wildpark Hundshaupten.
265 Hallerndorfer-Keller-Express	Forchheim - Hallerndorf - Schnaid - Stiebarlimbach - Willersdorf	Neben dem Burgberg Erlangen und dem Forch- heimer Kellerberg ist der Hallerndorfer Kreuz- berg wohl einer der bekanntesten Kellerberge. Erwandern Sie auf kurzen oder langen Touren die Gegend um den Kreuzberg.
343 Bier-, Brotzeit- und Burgen-Express	Neuhaus a.d. Peg. - Plech - Betzenstein - Pottenstein - Tüchersfeld - Oberailsfeld - Waischenfeld	Wandertouren, Burgbesichtigungen, Höhlen- wanderungen, Besichtigung von Teufels- u. Sophienhöhle.
389 Wiesental-Express	Ebermannstadt - Streitberg - Muggendorf - Gößweinstein - Pottenstein - Pegnitz	Tief eingeschnittene Täler, bizarre Felsforma- tionen, Höhlen, wilde Bäche und historische Dörfer laden zum Besuch ein. Auch werktags und in der Wintersaison.

Die VGN-Freizeitlinien verkehren vom 01.05.-01.11. an Samstagen, Sonn- und Feiertagen. Gruppen ab 6 Personen sollten sich beim zuständigen Verkehrsunternehmen (bitte direkt beim VGN erfragen) rechtzeitig vorher anmelden. Die Fahrpläne zu den Freizeitlinien finden sie hier vgn.de/freizeitlinien

TAXI	ADRESSE	TELEFON
Aufseß Taxi Ott	Brunner Weg 20 // 91347 Aufseß taxi.ott@t-online.de // taxi-ott.de	0171 7710 944 09198 99 88 78
Creußen Taxi & Busreisen Püttner	Neuhaidhof 2 // 95473 Creußen info@puettner.de // puettner.de	09270 1604
Ebermannstadt Taxi & Mietwagen Roland Kraus		0171 53 110 23
Forchheim Taxen-Vereinigung Forchheim	Bahnhofplatz 9e // 91301 Forchheim	09191 16 11
Gößweinstein Sascha Haiduk Taxi & Mietwagen	Viktor-von-Scheffel-Str. 38 // 91327 Gößweinstein mietwagen-haiduk@freenet.de	09242 10 68 0170 937 23 95
Gößweinstein Omnibus- & Mietwagengeschäft Freund	Pfarrer-Dippold-Weg 1a // 9137 Gößweinstein	09242 258
Gößweinstein Polster Reisen	Balthasar-Neumann-Str. 25 // 91327 Gößweinstein info@polster-reisen.de // polster-reisen.de	09242 74 000
Gößweinstein Taxi & Mietwagen Trautner	Wölm 19 // 91327 Gößweinstein r.trautner@t-online.de // mietwagen-goessweinstein.de	09242 743 252
Hirschaid Oli's Taxi	Jägerstr. 16 // 96114 Hirschaid rentadriver@t-online.de / rentadriver-taxi.de	freecall 0800 0151618 0171 260 47 43
Kasendorf Taxiservice Kolb	Peesten 3 // 95359 Kasendorf OT Peesten	09228 5222
Königsfeld Mietauto Dorsch	Poxdorf 1 // 96167 Königsfeld dorschmietauto@t-online.de // mietauto-dorsch.de	09207 225
Litzendorf Taxi Robert Rümpelein	Ellertalstr. 34 // 96123 Litzendorf OT Lohndorf	09505 79 65
Mistelgau Taxi Vogel	Sudetenstr. 19 // 95490 Mistelgau	0171 70 72 194
Pegnitz Bustouristik & Taxi Lothar Krieg	Veldensteiner Str. 36 // 91257 Pegnitz info@krieg-reisen.de // krieg-reisen.de	09241 26 97 oder 88 00
Pegnitz Taxi Joe	Bahnhofstr. 2 // 91257 Pegnitz info@taxi-joe.de // taxi-joe.de	09241 3000
Pottenstein Taxi Hopf	Brunner Str. 17 // 91278 Pottenstein	09243 18 98
Pottenstein Taxi Dieter Kaluza	Neu-Geusmanns 4 // 91278 Pottenstein	09241 26 26
Scheßlitz Taxi Görtler	Weingarten 41 // 96110 Scheßlitz	0179 20 20 815
Thurnau Taxi Gräf	Kemeritz 10 // 95349 Thurnau OT Kemeritz	09228 16 62
Waischenfeld Taxi Eckert	Am Dürrgrund 14 // 91344 Waischenfeld mietautoeckert@t-online.de	09202 656
Wiesenttal Mietwagen-Chauffeur-Service Wagner	Tölpwiesen 9 // 91346 Streitberg mietwagen-wagner@nefcom.net // chauffeurservice-wagner.de	09131 16985
Wiesenttal Taxi Schertel	Dorfstr. 7 // 91346 Niederfellendorf taxi-schertel@t-online.de	0172 864 34 79



FAHRRADVERLEIH UND/ODER SERVICE	KONTAKT
Aufseß OT Sachsendorf Fahrrad Niegel	Geiersberg 38a // 91347 Aufseß OT Sachsendorf // 09274 / 94613 // zweirad-niegel.de
Baiersdorf Ostseite S-Bahnhof	Servicestation // Ahornweg // 91083 Baiersdorf
Betzenstein OT Stierberg Landgasthof Fischer	Stierberg 25 // 91282 Betzenstein // 09244 / 384 // gasthof-pension-fischer.de
Betzenstein OT Leupoldstein Radlaktiv	Leupoldstein 65 // 91282 Betzenstein // 09244 / 1425 oder 0157 / 73 23 1909 // radlaktiv.de
Bubenreuth Akkuradt	Mozartstr. 15 // 91088 Bubenreuth // 09131 20 91 86 // akkuradt.de
Ebermannstadt E-Bike / Fahrradverleih Autohaus Hölzlein	Forchheimer Str. 28 // 91320 Ebermannstadt // 09194 / 255 // autohaus-hoelzlein.de
Ebermannstadt MD-Bikes	Am Marktplatz 9 // 91320 Ebermannstadt // 09194 / 5956 // md-bikes.de
Ebermannstadt Hotel-Gasthof Resengörg	Hauptstraße 36 // 91320 Ebermannstadt // 09194 / 73 930 // resengoerg.de
Egloffstein Pension Mühle	Talstraße 10 // 91349 Egloffstein // 09197 / 1544 // pension-muehle.com
Forchheim Radconcept	Äußere Nürnberger Str. 14a // 91301 Forchheim // 09191 / 7190 238 // franken-ebike.de
Forchheim Bikeslife	Äußere Nürnberger Str. 75 // 91301 Forchheim // 09191 / 950 51 79 // bikeslife.de
Forchheim trail on	Bamberger Str. 57 // 91301 Forchheim // 09191 / 72 92 90 // trail-on.de
Forchheim E-Bike-King	Hauptstr. 18 // 91301 Forchheim // 09191 / 950 50 20 // e-bike-king.de
Forchheim in.velo.via	Luitpoldstr. 8 // 91301 Forchheim // 09191 / 7189 111 // invelovia.de
Hausen Cherry Bikes	Heroldsbacher Str. 52-54 // 91353 Hausen // 09191 794 27 17 // cherry-bikes.de
Hausen Fahrrad Heilmann	Fackendorferstr. 6 // 91353 Hausen // 09191 731 93 05 // fahrrad-heilmann.de
Heiligenstadt Fahrrad Dresel	Marktplatz 4 // 91332 Heiligenstadt i.OFr. // 09198 / 996 98 61 // fahrrad-dresel.de
Hirschaid Fahrrad Dresel	Industriestr. 3 // 96114 Hirschaid // 09543 44 22 200 // fahrrad-dresel.de
Hirschaid Thomas Schmitt	Kantstr. 8 // 96114 Hirschaid // 09543 699 8776 // fahrrad-reparaturen-thomas-schmitt.de
Hollfeld Gasthof Schrenker	Spitalplatz 2 // 96142 Hollfeld // 0160 91 420 730 // gasthof-schrenker.de
Igensdorf Radl Stadl Igensdorf GmbH	Forchheimer Str. 2 // 91388 Igensdorf // 09192 / 6015 // radlstadl-igensdorf.de
Kasendorf Radhaus Kasendorf	Bamberger Str. 1 // 95359 Kasendorf // 09228 / 5118 // radhaus-kasendorf.de
Litzendorf Radlhof Fritz Riedl	Am Knock 7 // 96123 Litzendorf // 09505 / 807 44 24 und 0171 / 601 71 12 // radlhof.com
Mistendorf Radsport Baier	Kirchplatz 5 // 96129 Mistendorf // 09505 / 80 47 90 // radsport-baier.de
Möhrendorf Zweirad Zitzmann	Mühlgasse 10a // 96129 Möhrendorf // 09133 767 488 // zweirad-zitzmann.de
Möhrendorf Mobile Bike Lab	Mobile Fahrradreparatur vor Ort // 0151 61 444 558 // mobile-bike-lab.de

FAHRRADVERLEIH UND/ODER SERVICE	KONTAKT
Muggendorf Aktiv-Reisen GmbH	Forchheimer Str. 14 // 91346 Muggendorf // 09196 / 99 85 66 // aktiv-reisen.com
Muggendorf Hotel Goldner Stern	Marktplatz 1+2+6 // 91346 Muggendorf // 09196 / 3229890 // goldner-stern.de
Pegnitz Bike Franken	Bayreuther Str. 9 // 91257 Pegnitz // 0157 / 37 25 85 98 // bikefranken.de
Pegnitz Radladen am Schweinemarkt	Hauptstr. 8 // 91257 Pegnitz // 09241 498 66 30 // radladen-am-schweinemarkt.de
Pottenstein E-Fun-Park	Am Langen Berg 28 // 91278 Pottenstein // 09243 / 701 40 11 // e-park-pottenstein.de
Pottenstein Fahrradverleih am Minigolf-Platz	Am Stadtgraben // 91278 Pottenstein // 09243 / 812 oder 1607
Pottenstein Hüttendorf Fränkische Schweiz	Püttlach 13 // 91278 Pottenstein // 0152 / 243 46 295 // huettendorf-fraenkische-schweiz.de
Scheßlitz Radconcept	Bamberger Str. 12 // 96110 Scheßlitz // 09542 7740 830 // franken-ebike.de
Strullendorf Fahrräder Kehl	Bahnhofstr. 14 // 96129 Strullendorf // 09543 / 4888 // rad-haus-kehl.de
Strullendorf Radspport Zimmermann	Stockweg 10 // 96129 Strullendorf // 09543 / 7041 // radspport-zimmermann.com
Thurnau Café Moments	Am Damm 1 // 95349 Thurnau // 09228 33 90 535 // moments-thurnau.de



WEGE FÜR ROLLSTUHLFAHRER	INFO
Ebermannstadt Kohlfurtweg nach Pretzfeld	Vom unteren Scheunenviertel in Ebermannstadt durch die Au nach Pretzfeld, 3 km. Der Weg ist gepflastert. Ganzjährig frei begehbar.
Egloffstein Von Egloffstein nach Mostviel	Vom Freibad Egloffstein (Parkplatz) führt der ebene geschotterte Weg durchs Trubachtal nach Mostviel, 2 km. Dort Einkehrmöglichkeit. Alternativ: der asphaltierte Radweg ab dem Wasserrad, 1 km vor dem Ortseingang. Ganzjährig frei begehbar.
Forchheim Am Main-Donau-Kanal entlang	Vom Parkplatz der Sportinsel (Navi: An der Regnitzbrücke) Richtung Bamberg oder Erlangen. Ganzjährig frei begehbar.
Hollfeld Rundweg entlang der Kainach	Der Weg ist flussabwärts auf der linken Seite für Rollstuhlfahrer geeignet. Wie lang der Spaziergang werden soll, kann jeder selbst entscheiden. Der Rundweg lässt sich mehrmals über Brücken abkürzen. Start am Freibad. Ganzjährig frei begehbar.
Pottenstein Von Pottenstein zur Teufelshöhle	Vom Parkplatz am Langen Berg auf ebener, teils asphaltierter Strecke zur Talstation der Sommerrodelbahn und dem Schöngrundsee (Einkehrmöglichkeit), weiter zur Teufelshöhle, ca. 2 km. Ganzjährig frei begehbar.
Plech Aktiv- und Entdeckerpfad	Ab der Kirche Plech führt die blaue Wegstrecke ca. 1,5 km rund um den Gottvaterberg. Ganzjährig frei begehbar.
Plech Weg rund um Bernheck	Teil des Kirchenrundweges – Start an der Weidenkirche.
Sanspareil Weg durch den Buchenhain	Ebener Weg für Rollstuhlfahrer (Markierung), 1,6 km lang. Ganzjährig frei begehbar.
Veldensteiner Forst Wildgehege Hufeisen	Wildtiere hautnah erleben. 1,5 km langer Rundweg. Waldlehrpfad mit vielen Tafeln zur Flora und Fauna, vorbei an den Gehegen von Schwarz-, Rot-, und Dammwild, Mufflons und Sikahirschen. Ganzjährig geöffnet. Mit Waldspielplatz und Picknickplätzen. Eintritt für Erwachsene 2 € - www.wildgehege-hufeisen.de
Waischenfeld Waischenfeld nach Rabeneck	Vom Ortsteil Hammermühle aus führt der teilweise asphaltierte Weg an der Pulvermühle vorbei nach Rabeneck, ca. 3 km. Zwei Cafes sind in Rabeneck. Ganzjährig frei begehbar.

ÖFFENTLICHE TOILETTEN	INFO Alle Angaben ohne Gewähr.
Baiersdorf	Bahnhof Westseite, Bürgermeister-Fischer-Straße, Tag und Nacht zugänglich, gebührenfrei
Betzenstein	Im Maasenhaus, Hauptstr. 44 (Nebeneingang barrierefrei) Mo - Do 10.00 - 14.00 Uhr, Fr - So 10.00 - 12.00 Uhr. 1. Nov. bis 1. April Sa. geschlossen Im Rathaus, Nürnberger Str. 5, Mo - Fr 8.00 - 12.00 Uhr, Di & Do 14.00 - 16.00 Uhr, gebührenfrei.
Creußen	Im neuen Rathaus, Bahnhofstr. 11 Mo & Di 8.00 - 13.00 Uhr, Do 8.00 - 13.00 Uhr u. 14.00 - 17.30 Uhr, Fr 8.00 - 12.00 Uhr, Mittwoch geschlossen. Zugang barrierefrei, gebührenfrei.
Ebermannstadt	„ebser Örtchen“: die essArt (Hauptstr. 5), Eiscafé Danieli (Am Marktplatz 7), öffentliche Toilette Parkplatz P2 (Am Oberen Tor), Verwaltungsgemeinschaft Ebermannstadt (Franz-Dörrzapf-Str. 10). Alle gebührenfrei.
Effeltrich	Gemeinde Effeltrich, behindertengerechte Toilette Montag geschlossen, Di - Fr 17.00 - 23.00 Uhr, Sa & So 11.00 - 14.30 Uhr u. 17.00 - 22.00 Uhr
Eggolsheim	Rathaus, Mo - Do 8.00 - 12.00 Uhr, Mo - Mi 14.00 - 16.00 Uhr, Do 14.00 - 18.00 Uhr, Fr 08.00 - 12.00 Uhr
Egloffstein	Bei der Kneippanlage (am Wanderweg zwischen Egloffstein und Mostviel). Im Rathaus, Mo-Mi 8.00-17.00, Do 8.00-18.00; Fr 8.00-12.00 Uhr.
Forchheim	Mit Behinderten WC: Kapellenstr. 16, Dreikirchenstr. 21, Bahnhofplatz 9, Tiefgarage Paradeplatz 17, Parkhaus Bamberger Str. 6, Sportinsel (An der Regnitzbrücke); April-Okt: Auf den Kellern 1, Auf den Kellern 32, Auf den Kellern 23. Ohne Behinderten WC: St.-Martin-Str. 12, Birkenfelderstr. 50, Am Friedhof (Andreas-Steinmetz-Str. 14). Alle Gebührenfrei.
Gößweinstein	Rechts neben der Basilika (wenn man vor dem Hauptportal steht). Eine davon ist für Rollstuhlfahrer geeignet. Täglich 8.00 - 19.00 Uhr, gebührenfrei.
Gräfenberg	Am Gesteiger 8 (im Bürgerhaus, am Nebeneingang), Münzeinwurf 50 Cent. Nach 20.00 Uhr geschlossen. Im Bahnhofsgebäude, Münzeinwurf 50 Cent.
Heiligenstadt i. Ofr.	Marktplatz 19, (am roten Gebäude), täglich 8.00 - 18.00 Uhr, gebührenfrei. Friedhof: 8.00-18 Uhr. Hellmuth-Breckner-Parkplatz: durchgehend;
Hirschaid / Sassanfahrt	Festwiese, hinter dem Rathaus, 50 Cent, Behindertentoilette vorhanden.
Hollfeld	Am Marienplatz ggü. St. Gangolf (Eingang zu den Terrassengärten), Tag u. Nacht zugänglich, gebührenfrei.
Kirchehrenbach	Bahnhof, Bahnhofstr. 23a, ab 22.30 Uhr geschlossen, gebührenfrei
Litzendorf	Rathaus, Am Knock 6, Mo + Di 8.00 - 15.30 Uhr, Mi + Fr 8.00 - 12.00 Uhr, Do 8.00 - 18.00 Uhr, gebührenfrei; Friedhof, Am Knock 10, Mo - So 8.00 - 18.00 Uhr; Tanzwiesen, Pfarrer-Josef-Panzer-Str. 9, Mo - So 7.00 - 24.00 Uhr, 50 Cent Gebühren;
Memmelsdorf	Rathaus, Mo + Di 8.00 - 12.00 Uhr & 13.30 - 15.00 Uhr; Mi 8.00 - 12.00 & 15.00 - 18.00 Uhr; Do 8.00 - 12.00 Uhr, Fr 7.00 - 12.00 Uhr, gebührenfrei; Alter Friedhof, Schulstraße, täglich 7.00 - 20.00 Uhr gebührenfrei;
Mistelgau	Rathaus, Bahnhofstr. 35, Mo - Fr 8.00 - 12.00 Uhr und Mi 14.00 - 18.00 Uhr, gebührenfrei.
Muggendorf	Rathaus, Forchheimer Str. 8, Mo - Fr 8.00 - 12.00 Uhr, Di 14.00 - 16.00 Uhr, Do 13.30 - 18.00 Uhr; Infozentrum (am alten Bahnhof), April - Okt: tgl. 8.30 Uhr - 18.00 Uhr Kirche, Kirchgasse, ganzjährig tgl. 8.00 - 21.00 Uhr
Niederfellendorf	Am Schwimmbad, ganzjährig 24h geöffnet
Obertrubach	Nebeneingang am Rathaus (Barrierefreies Behinderten WC und Wickeltisch), Teichstr. 5, Mo - Mi 8.00 - 16.00 Uhr, Do 8.00 - 18.00 Uhr, Fr 8.00 - 12.00 Uhr, zusätzlich in den Sommermonaten Fr 8.00-16.00 Uhr, Sa/So 10.00 - 16.00 Uhr; gebührenfrei Am Kletter-Infozentrum Obertrubach: Tag & Nacht, im Winter geschlossen, gebührenfrei Am Wanderparkplatz Therapeutischer Wanderweg: Tag & Nacht, im Winter geschlossen, gebührenfrei
Pegnitz	Altes Rathaus, tgl. 9.00 - 20.00 Uhr. 50 Cent Gebühren. Am Bahnhof, Bahnhofstr. 2, Tag und Nacht zugänglich. 50 Cent Gebühren.
Plech	Gemeindehaus neben der Kirche, tägl. 8.00 - 18.00 Uhr, gebührenfrei. Mobile Toiletten beim Höhlenweg und Kletterparkplatz (April - Oktober), Weidenkirche und Bernheck, Wanderparkplatz Geißbock.
Pottenstein	Rathaus, Forchheimer Str. 1, täglich 7.00 - 21.00 Uhr, gebührenfrei. Parkplatz Teufelshöhle, Schüttersmühle 5, tgl. 9.00 - 18.00 Uhr, gebührenfrei.
Streitberg	Bürgerhaus, Am Bürgerhaus 5, täglich 24h geöffnet, gebührenfrei; Binghöhle, April - Okt, Di - Fr 10.00 - 17.00 Uhr
Strullendorf	Rathaus, Forchheimer Str. 32, Mo+ Di 8.00-12.00 Uhr 13.30-15.30 Uhr, Mi + Fr 8.00-12.00 Uhr, Do 8.00-12.00 Uhr 16.00-18.00 Uhr
Thurnau	Am Marktplatz unterhalb der Kirche, Kirchplatz 1, täglich geöffnet, gebührenfrei.
Waischenfeld	Bischof-Nausea-Platz 3, mit Wickeltisch, Tag & Nacht, WC für Rollstuhlfahrer mit Euro-WC-Schlüssel.

Eine romantische Mittelgebirgslandschaft

NATURPARK

Fränkische Schweiz-Frankenjura

Der Naturpark Fränkische Schweiz – Frankenjura, gegründet im Jahre 1968, ist mit einer Fläche von über 2.300 km² einer der größten der 104 Naturparke Deutschlands.

Von Lichtenfels im Norden, bis zum Pegnitztal bei Hersbruck im Süden, von Forchheim im Westen, bis Sulzbach-Rosenberg im Osten repräsentiert er den gesamten Naturraum der **Nördlichen Frankenalb**. Ihm gehören drei Regierungsbezirke, acht Landkreise sowie 75 Städte und Gemeinden an. Seit Jahren ist er als **Qualitätsnaturpark** zertifiziert.

Das Kalkgestein des **Weißes Jura** ist für die Landschaft prägend und so finden wir neben wasserarmen Karsthochflächen tief eingeschnittene Täler mit steilen Felsriffen und natürlich auch **zahlreiche Schauhöhlen**.

Um die Vielfalt unseres Naturparks bekannt zu machen, gibt es Informationspunkte im Naturparkgebiet. Mittelpunkt davon ist das **Informationszentrum Naturpark im Bahnhof Muggendorf**. Dort wird ein Querschnitt über die Besonderheiten des Naturparkgebiets geboten, von einer anschaulichen Vorstellung der juratypischen Tier- und Pflanzenwelt bis zu ausführlichen Informationen über volkstümliche Feste und typische fränkische Bräuche im Jahreslauf.

Ein Raum ist den Höhlen gewidmet, von denen es im Naturparkgebiet etwa 2.000 gibt. Das Befahren einer Höhle ist nicht ungefährlich und sollte nur in Begleitung eines erfahrenen Führers stattfinden.

Fünf Schauhöhlen, die **Binghöhle** bei Streitberg, die **Sophienhöhle** im Ailsbachtal, die **Teufelhöhle** Pottenstein, die **Maximiliansgrotte** bei Krottensee und die **Osterhöhle** bei Neukirchen b. Sulzbach-Rosenberg bieten dagegen ein **ungefährliches und spannendes Kennenlernen der Unterwelt**.

Seit 2018 blickt der Naturpark auf sein 50-jähriges Bestehen zurück - eine lange Zeit, in der sich im Bereich Naturschutz und Tourismus vieles verändert hat.

Dies verändert auch den Aufgabenbereich des Naturparks immer mehr und prägt seine Arbeit. So wurden seit 2019 fünf Stellen für **hauptamtliche Naturparkranger** geschaffen. Ihr Aufgabenfeld erstreckt sich über die Bereiche **Naturschutz & Landschaftspflege, Monitoring & Forschung, Besucherlenkung & Erholung sowie Bildung & Information**.

Es gibt eine Reihe von Broschüren und Flyern, die detaillierte Informationen zu vielen interessanten Themen rund um unseren Naturpark geben – erhältlich sind diese in den Touristinfos oder auf unserer Webseite.

www.naturparkinfo.de

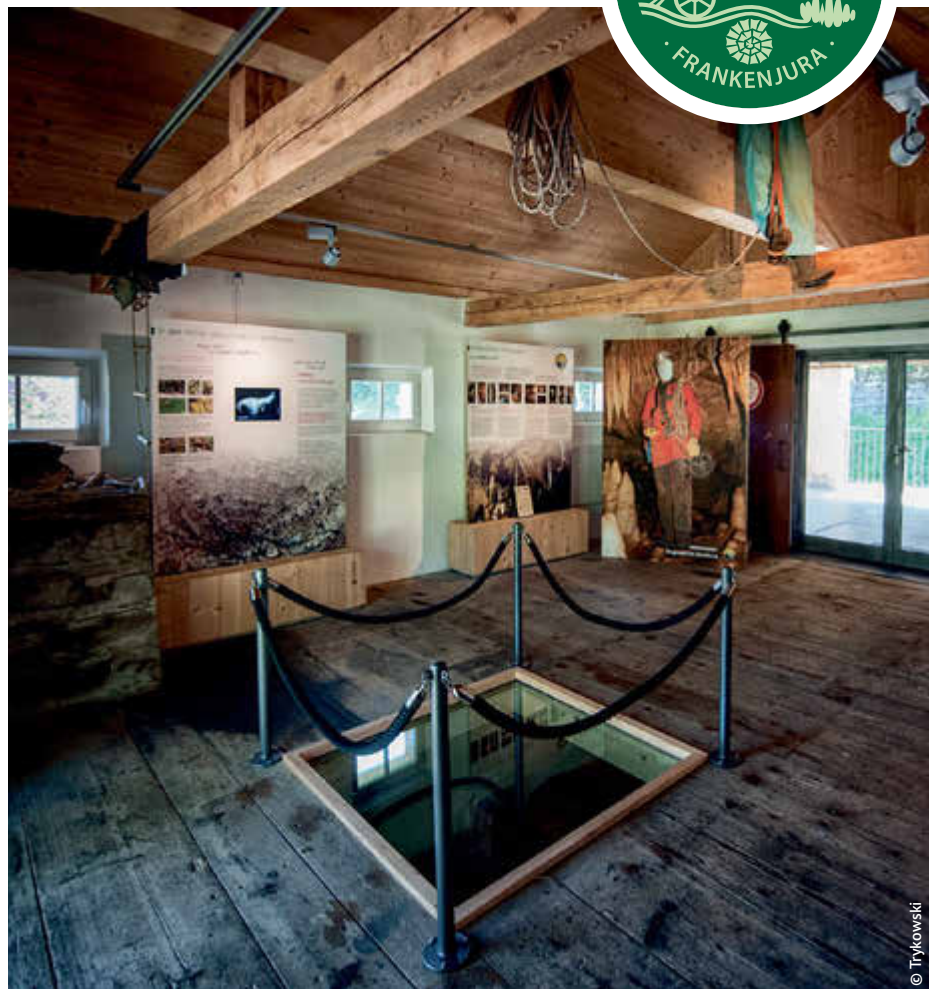

Unsere

Naturparkhöfe

Regionalprodukte aus dem Naturpark Fränkische Schweiz-Frankenjura – von Natur aus gesund und nachhaltig.

Spargelfelder als Bienenweiden, Weiderinder als Landschaftspfleger, artenreiche Streuobstwiesen und Ziegen, die sich aktiv am Naturschutz beteiligen – auf unseren Naturparkhöfen zeigt sich, wie Landwirtschaft und Naturschutz Hand in Hand gehen. Diese Höfe liegen im Naturparkgebiet und wirtschaften nach Bio-Richtlinien oder nachhaltig – zum Schutz der Artenvielfalt und unserer Kulturlandschaft.

Ein Beispiel ist die Weidehaltung: Gräsende Tiere verhindern Verbuschung und fördern Lebensräume für Insekten und

Vögel. Ein Weiderind aus ökologischer Haltung versorgt bis zu zwei Millionen Insekten mit Nahrung – vom Stierkäfer bis zum Kaisermantel-Schmetterling. Diese wiederum ernähren gefährdete Vogelarten wie Kiebitz, Wiedehopf oder Star.

Auch Streuobstwiesen prägen die Landschaft. Ihr Obst hat kurze Wege, schont das Klima und schmeckt nach Heimat.

Die Naturparkhöfe stehen für Genuss mit Verantwortung – mit Honig, Ziegenkäse, Apfelsaft und Fleisch aus nachhaltiger Erzeugung. Dahinter stehen Familien, die im Auftrag der Natur handeln.

Mehr auf www.naturparkhoeefe.de



© Trykowski



Von süßen Früchten

Streuobstwiesen, die Schatzkammer der Region

© Trykowski

Seit jeher prägen Obstwiesen das Landschaftsbild der Fränkischen Schweiz. Das Obstanbaugebiet Forchheim – Fränkische Schweiz gilt als eines der größten geschlossenen Süßkirschenanbaugebiete Europas.

Über 500.000 Obstbäume wachsen hier auf rund 3.500 Hektar, vor allem Süßkirschen gedeihen unter idealen Bedingungen.

Zentren des Anbaus sind die Hänge des Walberlas und die Gegend um Igensdorf. Zwischen 1.000 und 8.000 Tonnen Süßkirschen werden pro Saison geerntet – rund 94 Prozent der bayerischen Ernte stammen aus dieser Region.

Während der Obsternte können Besucher frische Früchte direkt am Straßenrand kaufen. Neben Obst entstehen zahlreiche Veredelungsprodukte wie Marmeladen, Säfte, Liköre, Essige und Destillate. Der traditionelle Streuobstanbau hat hier die größte Brennereidichte der Welt hervorgebracht – rund 300 Brennereien laden zu Kostproben ein.

Einen spannenden Einblick in die Welt der Früchte bietet das Obstinformationszentrum Fränkische Schweiz in Hiltpoltstein. Der Landschaftspflegeverband Forchheim e.V. organisiert Obstblütewanderungen, Verkostungen und Führungen durch den Sortengarten in Weigelshofen.



Osterbrunnen

Schmuckstücke der Fränkischen Schweiz

© Trtkowski

Der Ursprung der Osterbrunnen

Die Tradition des Osterbrunnenschmückens hat in der Fränkischen Schweiz ihren Ursprung und ist einmalig in Bayern. Seit mehr als 100 Jahren werden jedes Jahr zur Osterzeit zahlreiche Brunnen und Quellen farbenprächtigt dekoriert.

In rund 200 Orten der Fränkischen Schweiz sind in der Osterzeit die Brunnen mit tausenden buntbemalten Eierschalen, Blumen, Kränzen und Girlanden geschmückt. Der Brauch hat seinen Ursprung in der Bedeutung des Wassers als lebensspendendes Gut für die eher trockene Fränkische Alb. Früher war Wasser nicht selbstverständlich: Die Region besteht überwiegend aus durchlässigem Dolomit- und Kalkstein, natürliche Wasserstellen waren selten. Deshalb bauten die Menschen Brunnen und Zisternen, um die Wasserversorgung zu sichern.

Dem Osterwasser wurde eine magische Wirkung nachgesagt. So sollten zum Beispiel Kinder, die mit frisch geweihtem Wasser an Ostern getauft wurden, besonders klug werden. Das Trinken von Osterwasser schützte dem Volksglauben nach vor Krankheiten und wer das Osterwasser im eigenen Haus verspritzte, hielt Ungeziefer fern.

Das alte Brauchtum wird auch heute noch gelebt. Zunächst wird der Brunnen gesäu-

GRÖSSTER OSTERBRUNNEN DER WELT

Den größten Osterbrunnen der Welt entdecken Sie in **Bieberbach** bei Egloffstein. **Ein Muss für jeden Osterbrunnen-Fan!** Dank seiner zentralen Lage in der Ortsmitte ist er besonders gut zu erreichen.

Mit genau 11.108 liebevoll handbemalten Eierschalen hat er es 2000 ins Guinnessbuch der Rekorde geschafft! Viele Meter handgeflechtener Girlanden sind nötig, um all die Ostereier prachtvoll zu präsentieren. Der Grund für die beeindruckende Größe des Brunnens: In den 60er-Jahren versorgte die Quelle eine „Hüll“, eine Viehtränke – daher die großzügigen Ausmaße. Heute ist der Brunnen ein echtes Schmuckstück des Ortes, an dem im Sommer das beliebte „Seefest“ gefeiert wird.

An Ostersonntag und Ostermontag erwarten Sie Standkonzerte mit Posaunen- und Männerchor. An den Wochenenden gibt es zusätzlich eine kleine Verkostung am Grillwagen, und für Komfort ist mit Toiletten gesorgt.

bert – oder wie die Einheimischen sagen „gefeggt“. Übt diese Tätigkeit früher nur junge Burschen aus, so tun dies heute entweder die Frauen, die die Brunnen schmücken, oder deren Ehemänner. Dann wird der Brunnen mit Girlanden, Fichtenzweigen und ausgeblasenen Eiern, die farbig bemalt oder verziert werden, geschmückt. Im Volksmund spricht man dabei vom „Brunnen putzen“. Einzelne oder zu Büscheln gebundene Papierbänder, die „Pensala“, dürfen dabei ebenso wenig fehlen wie echter Blumenschmuck.

Weitere Infos finden Sie unter:

www.fraenkische-schweiz.com/ostern

Dort finden Sie auch unseren Schmückzeitkalender.



© Trtkowski



Tanzlinden

Tanzen in der Baumkrone

© Trykowski

Eine ganz besondere Tradition

Eine Tanzlinde im engeren Sinn zeichnet sich vor allem dadurch aus, dass ein Gerüst mit Geländer und Plattform um den Stamm herum errichtet wurde. Oft befinden sich diese Plattformen in der Baumkrone, so dass zwischen den Ästen getanzt wird. Tanzlinden wurden früher als Orte der Gerichtsbarkeit und auch als Versammlungsstätten genutzt.

In der Fränkischen können Sie einige der letzten Exemplare dieser Kultur erleben.

In Limmersorf gibt es die älteste Tanzlinde Oberfrankens mit über 300 stolzen Jahren zu

bestaunen. Seit 1729 wird in ihr getanzt. Folgt man dem eigens dafür angelegten Radweg (31 km – Markierung KU 16), kommt man zur **Peestener Tanzlinde** bei Kasendorf. Sie wurde zwar erst 1951 gepflanzt, aber es existieren auch noch Überreste ihrer Vorgängerin - deren Herkunft reicht bis ins 16. Jahrhundert zurück. Heute zeugen zwölf Sandsteinsäulen und eine steinerne Wendeltreppe, über die man in den 87 m² großen Baumsaal gelangt, von dieser längst vergangenen Zeit.

Die **dritte Tanzlinde** steht in **Langenstadt bei Neudrossenfeld** inmitten eines Rondells aus

acht Sandsteinsäulen, die am Boden durch eine Steinbank verbunden sind. Die alte Linde fiel einem Sturm zum Opfer und wurde deswegen durch eine neue Linde ersetzt. Seit 2010 wird in ihr wieder getanzt.

Unser Tipp: Besuchen Sie das **Lindenbaum-Museum** in der Ortsmitte von Neudrossenfeld. Es zeigt mit über 40 Exponaten einen Querschnitt durch alle **Bauarten von Tanzlindengerüsten** im europäischen Raum. Filme und Computeranimationen runden das Ausstellungsprogramm ab. Der Rundgang endet mit dem Blick auf die 350 Jahre alte Dorflinde von Neudrossenfeld.



Kirchweih

Wen sei Kerwa is?! Unner Kerwa is!!

Kerwa – Ein Highlight im Jahresverlauf

Kirchweihfeste sind in der Fränkischen Schweiz fester Bestandteil des Jahresgeschehens. Auch wenn es in manchen Dörfern gar keine Kirche gibt – eine Kerwa wird trotzdem gefeiert.

Zu den bekanntesten Kirchweihen in der Fränkischen zählen das Forchheimer **Annafest**, das **Walberlafest** und das Pretzfelder **Kirschenfest**. Die **Lindenkirchweihen** Limmersdorf, Peesten und Langenstadt tragen diesen Titel, da diese besonderen Kirchweihen in einer Tanzlinde stattfinden.

Es gibt bei uns aber noch viele weitere Kirchweihen bei denen ein Besuch absolut lohnenswert ist.

An der Kerwa gibt es traditionell **Küchla**, **Kreefleisch** und **Bratwürste**. Natürlich gehört zur Kerwa auch reichlich Bier, genauso wie die Schlachtschüssel mit dem Besten, was ein Schwein zu bieten hat.

Die **Kerwaburschen** richten den Kirchweihbaum-Platz her und singen alte Lieder und Sprüche während sie den **Kirchweihbaum aufstellen**. Am Kerwa-Samstag wird der Baum aufgestellt und der **Betz ausgetanzt**. Am letzten Tag wird die Kerwa eingegraben – bis zum nächsten Jahr.

© Trykowski

Winterzeit

Besinnlichkeit und Ruhe



Kraft schöpfen und erholen

Wunderschöne Weihnachtsmärkte und zauberhafte Lichterfeste.

Entdecken Sie unsere traditionellen Krippenwege und Ausstellungen, sehenswert ist zum Beispiel der Neunkirchener-Hetzleser **Krippenweg**, ihn gibt es schon über 25 Jahre. Auf einem Rundgang gelangen Besucher zu mehr als 30 Weihnachtskrippen in Privathäusern und Kirchen.

Der Winter ist die Zeit der **Lichterfeste**. Sie sind eine einmalige Besonderheit der Fränkischen, dabei werden tausende kleine Holzfeuer am Hang entzündet. Sehr stimmungsvoll ist es, wenn Schnee liegt und die Feuer den Hang in rauchiges Licht tauchen. Die Straßenlichter gehen aus, Glockengeläut und Gesänge sorgen für Gänsehautatmosphäre. Ein ganz **besinnliches Erlebnis**, das man so schnell nicht vergisst.

Auch für Naturliebhaber und Wintersportler bietet die Fränkische ein abwechslungsreiches Angebot in der kalten Jahreszeit.

Entdecken Sie die Region bei einer Winterwanderung oder auf einer der Langlauf-Loipen. Genießen Sie die Stille beim Schneeschuhwandern oder sausen Sie auf einer Winterrodelbahn ins Tal.

ERLEBNISTIPPS

Öffnungszeiten und Eintrittspreise bitte auf den Webseiten einsehen.

THEATER	INFO	KONTAKT
Junges Theater Forchheim e.V	Die Zeit steht niemals still! Das ganze Jahr über gibt es Kleinkunstprogramm.	Kasernstraße 9 // 91301 Forchheim 09191 / 65168 // jtf.de
Landesbühne Oberfranken	Wandertheater mit vielfältigem Programm für ganz Oberfranken.	Langgasse 25 // 96142 Hollfeld 09274 / 947 440 // theatersommer.de
Thurnauer Schlosstheater	Sozialkritische Komödien, literarisch-musikalische Programme, Besinnliches und Satirisches.	Rathausplatz 2 // 95349 Thurnau 09203 / 973 86 80 // schlosstheater-thurnau.de

KINOS	INFO	KONTAKT
Forchheim KinoCenter Forchheim	Das KinoCenter Forchheim hat eine fast 100-jährige Tradition und ist ein Familienunternehmen mit Café. Modernste digitale Projektionen & 3D Darstellungen.	Wiesentstraße 39 // 91301 Forchheim 09191 / 2314 kino-fo.de
Hollfeld Kintopp	Das KINTOPP ist DER kulturelle und gesellschaftliche Treffpunkt in Hollfeld und Umgebung! Mit Bistro und Tagescafé.	Theresienstr. 8 // 96142 Hollfeld 09274 / 9677 kintopp-online.de
Pegnitz Regina Filmtheater	Das Regina - ein Klassiker seit den 50er Jahren. Ein Kino wie damals mit den Features und digitalen Bild- und Tonmöglichkeiten von heute.	Pfarrer-Vogel-Str. 7 // 91257 Pegnitz 09241 / 807 14 regina-filmtheater.co

MUSEUMSEISENBAHN	INFO	KONTAKT
Ebermannstadt Dampfbahn Fränkische Schweiz e.V.	Die Dampfbahn fährt mit historischen Zügen. Im Advent finden auch „Nikolausfahrten“ statt.	Bahnhofsplatz 1 // 91320 Ebermannstadt 09194 / 725 175 // dampfbahn.net

BURGEN UND SCHLÖSSER	INFO	KONTAKT
Ahorntal Burg Rabenstein	Führungen durch die mittelalterliche Burg mit Prunk-, Waffen- und Rittersälen.	Rabenstein 33 // 95491 Ahorntal 09202 / 970 044 - 0 // burg-rabenstein.de
Aufseß Schloss Unteraufseß	Führung durch die Schauräume.	Schlossberg 92 // 91347 Aufseß 09198 / 998 217 // schloss-unteraufsess.de
Eckersdorf Schloss Fantaisie	Gartenkunst-Museum und reizvoller Schlosspark.	Bayreuther Str. 2 // 95488 Eckersdorf/Donndorf 0921 / 731400-11 // bayreuth-wilhelmine.de
Egloffstein Burg Egloffstein	Mittelalterlicher Stammsitz der Frhr. von und zu Egloffstein, mit herrl. Aussicht ins Trubachtal.	Rittergasse 80b // 91349 Egloffstein 09197 / 8780 // burg-egloffstein.de
Freienfels Schloss Freienfels	Vom Tal durch steil abfallende Felsen, von der Bergeite durch Gräben geschützt.	Freienfels 56 // 96142 Hollfeld 0163 / 43 93 223 // schlossfreienfels.de
Gößweinstein Burg Gößweinstein	Kleines Museum mit Kemenate, Kapelle, Romanischem Zimmer und Verlies.	Burgstraße 30 // 91327 Gößweinstein 09242 / 299 98 91 // burg-goessweinstein.de
Heiligenstadt Schloss Greifenstein	Wegen seiner hohen Türme und seiner majestätischen Würde nannte man in der Zeit der Romantik das Schloss auch ‚Klein Neuschwanstein‘.	Greifenstein 1 // 91332 Heiligenstadt i. Ofr. 09198 / 423 oder 01520 / 98 867 98 schloss-greifenstein.de
Memmelsdorf Schloss Seehof	Ehem. Sommerresidenz und Jagdschloss der Bamberger Fürstbischöfe. Park mit Wasserspielen.	Schloß Seehof // 96117 Memmelsdorf 0951 / 409 571 // schloesser.bayern.de
Pottenstein Burg Pottenstein	Eine der ältesten Burgen der Fränkischen Schweiz mit Burgmuseum. Tausendjährige Schutzburg der heiligen Elisabeth von Thüringen.	Burgstraße 13 // 91278 Pottenstein 09243 / 7221 // burg-pottenstein.de
Thurnau Schloss Thurnau	Eine der größten und bedeutendsten Schlossanlagen in Nordbayern.	Marktplatz 1 // 95349 Thurnau 09228 95136 // thurnau.de
Waischenfeld Burg Rabeneck	Hoch über dem Wiesenttal türmt sich auf wild zerklüfteten Dolomitenfelsen die Burg Rabeneck empor	Rabeneck 22 // 91344 Waischenfeld 09202 / 565 // burg-rabeneck.com
Wonsees Burg Zwernitz, Felsengarten Sanspareil & Morgenländischer Bau	Mit Ausstellung zur Markgräflinchen Jagd und einem 32 m hohen Turm als Aussichtsplatz. Der rollstuhlgerechte Wanderweg im Felsengarten ist ganzjährig frei zugänglich.	Sanspareil 34 // 96197 Wonsees 09274 / 808 909 - 11 bayreuth-wilhelmine.de

HÖHLEN	INFO	KONTAKT
Ahorntal Sophienhöhle	Besondere Veranstaltungen: Sophie at Night: Die Höhle ist farbenprächtig ausgeleuchtet, dazu spielt meditative Musik.	Rabenstein 33 // 95491 Ahorntal 09202 / 970 044 - 0 burg-rabenstein.de
Streitberg Binghöhle	In den bay. Ferien Mo - Fr (außer an Feiertagen) Kinderführungen: Führung „Fledermaus“, Märchenführung, Abenteuerführung. Picknickmöglichkeit vorh. Abenteuerspielplatz 15min entfernt im Wald.	Schauertal // 91346 Wiesenttal OT Streitberg 09196 / 340 binghoehle.de
Pottenstein Teufelshöhle	Mit Therapiestation für Atemwegserkrankungen.	Schüttermühle 5 // 91278 Pottenstein 09243 / 208 pottenstein.de

FREIZEIT- UND WILDPARKS	INFO	KONTAKT
Ahorntal Falknerei Burg Rabenstein	Staatl. anerkannte zoologische Einrichtung. Bei widrigem Wetter und unter 10 Zuschauern können die Vorführungen nicht stattfinden.	Rabenstein 33 // 95491 Ahorntal 0172 / 730 1080 falknerei-rabenstein.de
Egloffstein Wildpark Hundshaupten	Knapp 40 heimische Tierarten in einer abwechslungsreichen, weitläufigen Parklandschaft.	Hundshaupten 62 // 91349 Egloffstein 09191 / 86 1280 // wildpark-hundshaupten.de
Heroldsbach Erlebnispark Schloss Thurn	Der Freizeitpark für die ganze Familie: Wildwestpark, Ritterspiele, VR-Scooter und Achterbahn. Hunde an der Leine sind erlaubt.	Schlossplatz 4 // 91336 Heroldsbach 09190 / 929 898 schloss-thurn.de
Niedermirsberg Sun-Alpakas Erlebnisbauernhof	Im Hofladen gibt es Produkte, die aus Rohstoffen der Alpakas hergestellt werden.	Wiesengrundstr. 2 // 91320 Niedermirsberg 0171 / 586 7287 // sun-alpacas.de
Obertrubach Ziegenfelsen	Am Ziegenfelsen beim Cafe Leistner kann man mit Futter, das für 0,50 € angeboten wird, die Ziegen füttern.	Trubachtalstr. 29 // 91286 Obertrubach
Pottenstein Soccerpark	Fußballgolf und Indoor-Kletterwald. Bistro und Biergarten.	Am Soccerpark 1 // 91278 Pottenstein 09243 / 7013979 // soccerpark-pottenstein.de

FREIZEIT- UND WILDPARKS	INFO	KONTAKT
Pottenstein E-Fun-Park Pottenstein	Elektro: Go-Karts, Segways und Quads, E-Bikes, Bistro	Am Langen Berg 28 // 91278 Pottenstein 09243 / 701 40 11 o. 0179 / 9148212 e-fun-park-pottenstein.de
Pottenstein Rodelbahn, Skywalk, Hexenbesen	Frankenrodel, Frankenbob, Skywalk, Hexenbesen, Abenteuerspielplatz & Ausflugsgastronomie.	Am Langen Berg 50 // 91278 Pottenstein 09243 / 92200 // erlebnisfelsen-pottenstein.de
Schnabelwaid Bauerhof Alpakas	Spaziergänge, Alpaka-Dates, Teambuilding-Tage, Kindergeburtstage. Hofladen mit Alpaka-Produkten.	Hauptstr. 57 // 91289 Schnabelwaid 0151 / 23336090 // bauerhof-alpakas.de
Thurnau Lama- und Alpakahof	Beschauliches Beobachten inmitten der Herde. Entschleunigung und Entspannung in der Natur.	Lochau 11 // 95349 Thurnau 09271 / 1259 // frankenlamas.magix.net
Thurnau moments FUN & RELAX Park	Adventure-Golf, Bouldern, Billard, Dart, Tisch-Minigolf Pit-Pat, Sommer Curling, Fußball Billard und im Winter eine Kunsteisbahn zum Schlittschuhlaufen.	Berndorfer Str. 17 // 95349 Thurnau 09228 / 33 90 455 // funundrelaxpark.de
Veldensteiner Forst Wildpark Hufeisen	1,5 km Rundweg mit zahlreichen heimischen Wildarten, gr. Waldspielplatz mit Picknickplatz.	Forsthaus Hufeisen 1 // 91257 Pegnitz 09241 / 809 60 // wildgehege-hufeisen.de

AUSFLUGSTIPPS	INFO	KONTAKT
Erlebnis-Astronomie Anmeldung erbeten. Eintritt ist frei, Spenden erbeten.	Aktuelle Himmelsobjekte, Mond oder Planeten werden bei Führungen durch die Sternwarte gezeigt. Monatliche Vorträge und Himmelsführung.	Sternwarte 1 // 91320 Ebermannstadt 09194 / 51 88 65 oder 0174 / 243 60 32 sfeu.de
Historische Schleuse Anlage ist frei zugänglich, Eintritt ist frei. Führungen können auf Anfrage vermittelt werden.	Die Schleuse Nr. 94 des Ludwig-Donau-Main-Kanal, erbaut von König Ludwig I. um 1840, ist eine monumentale Sandsteinanlage mit Untertunnelung.	An der Staatsstraße 2244 Abzw. 91330 Eggolsheim 09545 / 444 100 // schleuse94.de
Basilika Gößweinstein Mai - Okt, tgl 8. - 18. Uhr, Fr 10.30 Uhr Führung mit Orgelspiel. Führungen für Gruppen n. V., Eintritt frei	Wallfahrtskirche des fränkischen Baumeisters Balthasar Neumann.	Balthasar-Neumann-Str. 2 91327 Gößweinstein // 09242 / 456 ferienzentrum-goessweinstein.de
Terrassengärten Eintritt ist frei.	Durch Schutz u. Wärme der alten Stadtmauer entsteht ein günstiges Kleinklima, wodurch die Gärten ihren mediterranen Charme erhalten.	Am Gangolfsberg // 96142 Hollfeld 09274 / 980 15 hollfeld.de
Türmerwohnung St. Gangolf ÖZ des Rathauses, dort den Schlüssel abholen Mo/Di/Do/Fr 8 - 12 Uhr, Do 14 - 18 Uhr, Eintritt frei	Wie hat früher ein Türmer gelebt? Erklimmen Sie den St. Gangolfturm und verschaffen Sie sich einen einzigartigen Überblick!	Rathaus Hollfeld // Marienplatz 16 96142 Hollfeld // 09274 / 980 15 hollfeld.de
Infozentrum Naturpark Fränkische Schweiz-Frankenjura April bis Okt, tgl. von 8.30-18.00 Uhr, Eintritt ist frei.	Dauerausstellung mit Wissenswertem über die Kulturlandschaft der Fränkischen Schweiz.	Alter Bahnhof Muggendorf An der B 470 // 91346 Wiesenttal 09196 / 92 99 31 // fsvf.de
Naturkunstraum Neubürg Frei zugänglich.	Land-Art-Dauerausstellung von über zehn internationalen Künstlern auf dem Plateau.	Kreisstraße BT 2, zwischen Wohnsgehaig u. Mistelgau // 09206 / 99 23 75



FÜHRUNGEN	INFO	KONTAKT
Burg Rabenstein & Sophienhöhle	Burg- und Höhlenführungen: Apr-Okt: Di-So 10:30 Uhr bis 16.00 Uhr Nov-März: Wochenende und Ferien	Burg Rabenstein // 09202 / 9700 440 burg-rabenstein.de
Ebermannstadt Touristinfo	Mo-Fr 9-12 Uhr, Mo 13-16 Uhr	Am Marktplatz 18 // 91320 Ebermannstadt 09197 / 506 40 // ebermannstadt.de
Stadtführung	Führungen finden 2 mal pro Monat, samstags um 10 Uhr, statt, Termine finden Sie auf der Webseite. Gruppenanfragen bitte an touristinfo@ebermannstadt.de	

FÜHRUNGEN	INFO	KONTAKT
Egloffstein Tourist-Info	Mo-Fr 9-12.30 Uhr, Sa 9-12 Uhr	Felsenkellerstraße 20 // Talstraße 10 91349 Egloffstein // 09197 / 202 oder 1544 trubachtal.com
Felsenkellerführung / Ortsführung Geführte Wanderungen / Burgführung / Mühlennuseumführung	Die Führungen finden im Wechsel statt. Alle Infos und genaue Termine bitte auf der Webseite einsehen.	
Forchheim Tourist-Info	Apr-Okt Mo-Fr 9-17 Uhr, Sa 10-13 Uhr Nov-Mrz Mo-Fr 9-17 Uhr	Kapellenstraße 16 91301 Forchheim // 09191 / 714 338 forchheim-erleben.de
Stadtführung	Apr -Okt: Mi 15.00 Uhr & Sa 10.30 Uhr Dauer 1,5 h	
Kulinarischer Stadtrundgang	Apr -Okt: Sa 11.00 Uhr Dauer 1,5 h	
Bierkellerführung	Apr -Okt: letzter Sonntag im Monat 16.00 Uhr Dauer 1,5 h	
Festungsanlagen Tour	Apr -Okt: 1. Sonntag im Monat 14.00 Uhr Dauer 2 h	
Metzgerei Streifzug	Apr -Okt: Sa 10.00 Uhr Dauer 0,45 h	
Genießertour	2. Samstag im März, Juni, Sep, Dez 10.30 Uhr Dauer 3 h	
Kulinarische Bierverkostung	1. Samstag im März, Juni, Sep, Nov 17.00 Uhr Dauer 2 h	
WALK OF BEER Tour	Sa 25. April 10.00 Uhr Dauer 3 h	
Annafestführung	Mo 27.07. + Fr 31.07. 15.00 Uhr Dauer 1,5 h	
Krippenführung m. dem Nachtwächter	27.11. - 23.12. Mi + Fr 17.00 Uhr Dauer 1,5 h	
Gößweinstein Tourist-Info	Ostern-Mitte Okt Mo-Fr 9-12 Uhr / 13-16 Uhr Sa 10-12 Uhr, Sonn- u. Feiertags 10-12 Uhr Mitte Okt-Ostern Mo-Fr 9-12 Uhr, Do 9-12 Uhr, 13-16 Uhr	Burgstr. 6 // 91327 Gößweinstein 09242 456 // ferienzentrum-goessweinstein.de
Bierdiplom / Nachtwächterführung geführte Wanderungen / Kaffeestasting	Ostern - Ende Okt: Alle Infos und genaue Termine bitte auf der Webseite einsehen.	
Hollfeld Tourist-Info	Führungen für Gruppen, individuell buchbar / Termine nach Vereinbarung	Marienplatz 18 // 96142 Hollfeld 09274 980 49 // noerdliche-fraenkische.de
Stadtführungen	Dauer 1-2h, ab 40 €, Termin nach Vereinbarung	
Terrassengärten	Dauer ca. 45 Minuten, ab 30 €, Termin nach Vereinbarung	
Garten- und Landschaftsführungen: z.B. Botanischer Garten Bayreuth, Kräuterführungen	Auf Anfrage möglich.	
Geführte Brauereienwanderung	Auf Anfrage möglich.	
Pottenstein Tourist-Info	Okt-Apr Mo-Fr 9-12 Uhr und 14-16 Uhr Mai-Sep Mo-Fr 9-17 Uhr, Sa 9-12 Uhr	Forchheimer Str. 1 // 91278 Pottenstein 09243 / 708 - 41 oder 42 // pottenstein.de
Stadtführung / Nachtwächtertour / Na- turführungen / geführte Wanderungen	Die Angebote gibt es mehrmals wöchentlich von Mai bis Oktober.	
Thurnau		
Ortsführung mit Schlossbesichtigung	Gruppenführung durch Ortskern & Schloss: ganzjährig buchbar Dauer 1,5 h Kosten: 30 €/Gruppe (max. 25 Pers.) Kontakt: Touristinfo Thurnau 09228/95136 Öffentliche Schlossführung: Juni – August jeden Sonntag um 14 Uhr Dauer 1 h Kosten: 5 €/Person Anmeldung im Hotel Schloss Thurnau 09228/9540	
Kirchenführungen	Führung St. Laurentius-Kirche: ganzjährig buchbar Dauer 0,5 h Kosten: freiwillige Spende Führung St. Laurentius-Kirche für Kinder: ganzjährig buchbar Dauer 1 h Kontakt: Pfarrbüro Thurnau 09228/97770 Führung Friedenskirche Berndorf: ganzjährig buchbar Dauer 0,5 h Kosten: freiwillige Spende Kontakt: Pfarrbüro Berndorf 09228/99134	
Museumsführungen	Gruppenführung Töpfermuseum: ganzjährig buchbar Dauer 1 h Kosten: 20 € zzgl. 1,50 €/Person Kombinierte Schloss- & Museumsführung: ganzjährig buchbar Dauer 1,5 h Kosten: 30 € zzgl. 1,50 €/Person Kontakt: Touristinfo Thurnau 09228/95136	

FÜHRUNGEN	INFO	KONTAKT
Waischenfeld Tourist-Info	Apr – Okt Mo / Di / Do / Fr 9-13 und 14-16 Uhr Mi 9- 13 Uhr und Sa 9-12 Uhr Nov-März Mo / Di / Do 9-13 und 14-16 Uhr Mi und Fr 9-13 Uhr	Bischof-Nausea-Platz 2 // 91344 Waischenfeld 09202 / 9601-17 // waischenfeld.de
Brauereiwanderungen/Stadtführung / gef. Wanderungen / Nachtwächterrundgang	Die Angebote gibt es von Ostern bis Oktober.	
Pfalzmuseum Forchheim	Apr - Okt: Di - So 10.00 - 17.00 Uhr Nov - März: Mi, Do 13.00 - 16.00 Uhr, So 13.00 - 17.00 Uhr und nach Vereinbarung	Pfalzmuseum Forchheim // Kapellenstr. 16 91301 Forchheim // 09191 / 714 327 forchheim.de
Führungen für Individualreisende zu festen Terminen:		
Highlight-Führung zum Kennenlernen des Hauses	Führung für Einzelpersonen, jeden letzten Sonntag im Monat um 14.30 Uhr 9,00 € p.P. inkl. Eintritt	
In den dunklen Gassen Forchheims – Vom Söldner zum Nachtwächter	Führung für Familien, 1. Sa im Monat, Apr – Sep 21 Uhr / Okt – Mär 19 Uhr 9,00 € Erw / 4,50 € Kinder	
Imbolc – das Lichterfest der Kelten	07.02.2026 17 – 18 Uhr Um Voranmeldung wird gebeten 15,00 € p.P.	
Auf den Spuren Jüdischen Lebens – Führung auf dem Jüdischen Pfad	07.03.2026 11 Uhr Um Voranmeldung wird gebeten 6,00 € p.P.	
Heimchen am Herd? Oder war alles doch ganz anders? Sonderführung zum Internationalen Frauentag	08.03.2026 Um Voranmeldung wird gebeten 8,00 € p.P.	
Von Göttern, Hexen und Dämonen	07.05.2026 19 Uhr Um Voranmeldung wird gebeten 8,00 € p.P.	
Barocke Lust – barocker Frust	20.06.2026 19 Uhr Um Voranmeldung wird gebeten 15,00 € p.P.	
Feuer, Met und Hexensalbe	11.07.2026 19 Uhr Um Voranmeldung wird gebeten 15,00 € p.P.	
Nachts im Museum – Wenn alte Knochen erzählen	16.10.2026 20 Uhr Um Voranmeldung wird gebeten 15,00 € p.P.	
Zwischen den Welten – Riten, Mythen und Sagen in der Zeit um Allerheiligen	29.10.2026 19 Uhr Um Voranmeldung wird gebeten 8,00 € p.P.	
Die wilde Jagd durch Forchheims dunkle Gassen – Rauhachtsbräuche und allerlei sonderbare Geschichten	28.12.2026 20 Uhr Um Voranmeldung wird gebeten 15,00 € p.P.	
Führungen für Gruppen, individuell buchbar / Termine nach Vereinbarung:		
Highlight-Führung zum Kennenlernen des Hauses	1 – 1,5 h Erwachsenengruppen 49,00 € (pauschale Führungsgebühr) zzgl. 4,50 € p. P. (Eintritt); Schulklassen 22,00 € (pauschale Führungsgebühr) zzgl. 2,00 € p. P. (Eintritt)	
Englische Highlight-Führung	1 – 1,5 h Erwachsenengruppen 50,00 € (pauschale Führungsgebühr) zzgl. 4,50 € p.P. (Eintritt)	
Führung durch das Erlebnismuseum Rote Mauer	ca. 1 h Erwachsenengruppen 49,00 € (pauschale Führungsgebühr) zzgl. 4,50 € p.P. (Eintritt); Schulklassen 22,00 € (pauschale Führungsgebühr) zzgl. 2,00 € p.P. (Eintritt)	
Reich an Leben, reich an Wissen	ca. 2 h 10,00 p.P. (ab 15 Pers.)	
Archäologie-Olympiade	für Jugendliche und Erwachsene 25,50 € p.P. (ab 15 Pers.)	
Heimchen am Herd? Oder war alles doch ganz anders?	1,5 h für Jugendliche und Erwachsene 49,00 € (pauschale Führungsgebühr) zzgl. 4,50 € p.P. (Eintritt)	
Feuer, Met und Hexensalbe – eine mittelalterliche Erlebnisführung	1,5 h für Jugendliche und Erwachsene Pfalzmuseum und Innenstadt 15,00 € p.P. (ab 15 Pers. bis max. 25 Pers.)	
Gummitwist und Brausetütchen – zurück in die 1950er und 1960er Jahre	ca. 1,5 h 49,00 € (pauschale Führungsgebühr) zzgl. 4,50 € (Eintritt)	
Auf den Spuren Jüdischen Lebens – Führung zum Jüdischen Pfad	1,5 h Pfalzmuseum und Innenstadt 60,00 € (pauschale Führungsgebühr) (max. 25 Pers.) diese Führung ist auch in englischer Sprache für 70,00 € pauschal buchbar	
Nachts im Museum – wenn alte Knochen erzählen	1,5 h 13,00 € p. P. (ab 15 Pers. bis max. 25 Pers.)	

MUSEEN	INFO	KONTAKT
Wongersch-Stodl	Bei uns dahaam – wie's früher war, priv. Sammlung von bäuerlichen Gerätschaften u. Wohngegenständen. Jd. 1. So 13-18 Uhr und tgl. nach Anmeldung. Eintritt ist frei.	Robert Bogner Bieberbach 45 // 91349 Egloffstein 0160 / 96 777 161 // trubachtal.com
Geigenbaumuseum Bubenreuth	Sammlung von Saiteninstrumenten (z.B. die Bassgitarre von P. McCartney) Alte Geigenbauwerkstatt.	Birkenallee 51 // 91088 Bubenreuth 09131 / 90 86 158 // bubenreuthem.de
Heimatmuseum Bubenreuth	Foto- und Postkartensammlung, Gemälde, Literatur und Gegenstände des dörflichen Lebens.	Betzenweg 2 // 91088 Bubenreuth 09131 / 24136 // heimatvereinbubenreuth.de
Geburtshaus Levi-Strauss-Museum	Geschichte der Jeans. Im Shop kann man zu den Öffnungszeiten des Museums aktuelle Jeansmode kaufen - auch an Sonntagen.	Marktstraße 31-33 // 96155 Buttenheim 09545 / 440 99 36 oder 442 602 levi-strauss-museum.de
Krügemuseum	Wertvolle Creußener Steinzeugexponate im ehemaligen Scharfrichterhaus.	Am Rennsteig 8 // 95473 Creußen 09270 / 5805 oder 9890 // kruegemuseum.de
Heimatmuseum Ebermannstadt	Sammlungen zur Erd- und Stadtgeschichte, Lebenswelt der Frau mit Trachtenabteilung und Handwerk, sowie Leben & Werk des Bildhauers Friedrich Theiler.	Bahnhofstr. 5 // 91320 Ebermannstadt 09194 / 50640 heimatmuseum.ebermannstadt.de
Gartenkunstmuseum Schloss Fantaisie	Sommersitz der Herzogin Elisabeth Frederike Sophie. Park ganzjährig geöffnet.	Bayreuther Str. 2 // 95488 Eckersdorf/Donndorf 0921 / 731 400 11 // gartenkunst-museum.de
Synagoge in Ermreuth	Eine der bedeutendsten Dorfsynagogen Oberfrankens. Neu konzipierte Dauerausstellung zum jüdischen Leben am Beispiel Ermreuth.	Wagnergasse 8 // 91077 Ermreuth 09134 / 70541 synagoge-museum-ermreuth.de
Pfalzmuseum	Stadt- und Trachtenmuseum, Erlebnismuseum Rote Mauer, Archäologiemuseum Oberfranken.	Kapellenstr. 16 // 91301 Forchheim 09191 / 714 327 // kaiserpfalz.forchheim.de
Braunauer Heimatmuseum	Trachten, Volksfrömmigkeit und Werke Braunauer Künstler. Eintritt frei.	Paradeplatz 2 // 91301 Forchheim 09191 / 64563 // forchheim-erleben.de
Heimatkundliche Sammlung	Versteinerungen, alte Werkzeuge etc. Ein Parcours mit „Walli-Maus“ führt Kinder durchs Museum u. auf einen Wanderweg mit vielerlei Aufgaben. Eintritt frei.	Haus des Gastes // Burgstraße 6 91327 Gößweinstein // 09242 / 456 ferienzentrum-goessweinstein.de
Wallfahrtsmuseum & Kloster-Laden	Moderne Dauerausstellung mit Videostationen zu den Themen Pilgern und Wallfahrten.	Balthasar-Neumann-Str. 2-4 91327 Gößweinstein // 09242 / 740 425 oder 741 766 // wallfahrts-museum.de
Frankenstein's Klemmbaustein Museum	Ausstellung erleben – Bauen – Spaß haben! Entdecke mit uns die ganze Welt der Klemmbausteine. Es gibt noch so viel mehr als LEGO®!	Nordring 1 // 90542 Eckental info@frankensteins.de frankensteins.de
Ritter-Wirnt-Literaturstübchen	Führungen durch Museum und Burgstall des ehemaligen Schlosses, zur Zeit des Ritters Wirnt. Nur nach telefonischer Voranmeldung.	Bahnhofstraße 16 // 91322 Gräfenberg 09192 / 338 (Herr Müller) graefen-berg.de/ritter-wirnt-museumsstuebchen
Museum Hummelstube	Gebrauchs- u. Alltagsgegenstände aus dem Hummelgau, kompl. Gemischtwarenladen des 19. Jh.	Bayreuther Str. 42 // 95503 Hummeltal 09201 / 9186235 // hummelstube.de
Modellbahnmuseum	Nostalgie aus der Dampflokezeit, alte Schriften und Modelle, Spur S Stadtilm / Thüringen und Bub Nbg. .	Bayreuther Str. 23 // 91346 Muggendorf 09196 / 1630 // modellbahnmuseum.de
Lindenbaumuseum	Über 40 Exponate, Bildtafeln, Fotos und Texte zeigen einen Querschnitt durch alle Bauarten von Lindenbäumen im Europäischen Raum. Eintritt frei.	Marktplatz 2c // 95512 Neudrossenfeld 09203 / 9930 neudrossenfeld.de
Felix-Müller-Museum	Der Nachlass des Expressionisten zeigt Skulpturen, Gemälde und Graphiken v. 1930 - 1997.	Anton-v.-Rotenhan-Str. 2 // 91077 Neunkirchen a. Br. 09134 / 908 042 // fmm-neunkirchen.de
Deutsches Kameramuseum	Erleben Sie die Alltagsgeschichte der Fotografie. Mehrere tausend Exponate.	Schulstr. 8 // 91287 Plech 09244 / 982 54 99 // kameramuseum.de
Scharfrichtermuseum	Für Kinder ab 12 Jahren!	Hauptstr. 16 // 91278 Pottenstein 09222 / 990 413 // scharfrichtermuseum.de
Museum Tropfhaus	Das Museum zeigt die Lebensumstände der bäuerlichen Schicht im reichsritterschaftlichen Dorf Sassanfahrt des 19. und 20. Jh.	Pfarrer-Hopfenmüller-Str. 7 96114 Hirschaid-Sassanfahrt 09543 / 440 18 70 // hirschaid.de
Töpfermuseum	Hier wird die Arbeitsweise der Töpfer von der Tongewinnung bis hin zum Brand gezeigt. TIPP: Im Museum kann auf Voranmeldung Geburtstag gefeiert werden.	Kirchplatz 12 // 95349 Thurnau 09228 / 5351 oder 95136 toepfermuseum-thurnau.de
Fränkische-Schweiz-Museum	43 Schauräume zu Geologie, Archäologie u. Geschichte; Wohnen u. Arbeiten in der Region, Zünfte, Trachten u. Glauben. Originalsynagoge a. d. 18. Jh.	Am Museum 5 // 91278 Tüchersfeld 09242 / 741 70 90 fsmt.de

Der perfekte Familienausflug?

Hier gibt's die besten Tipps:



FAMILIENZEIT-ENTDECKEN.DE

Die Seite für aktive Familien

familienzeit-entdecken.de ist eine Online Plattform für aktive Familien, die ihre Freizeit spannend und abwechslungsreich gestalten möchten. Wir bieten eine bunte Auswahl an familientauglichen Wanderrouten, spannenden Ausflugszielen für alle Wetterlagen und die schönsten Spielplätze der fränkischen Schweiz.

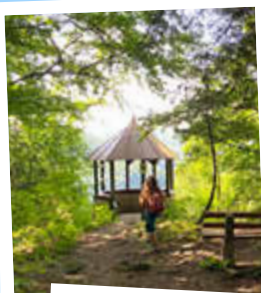

Wandern und mehr - Märchenwanderung, Spaziergang zur Burgruine, mit dem Rad oder im Kanu auf oder an der Wiesent entlang - die (teilweise barrierefreien) **Wanderungen, Rad- und Kanutouren** sind perfekt für Familien. Bei uns findest du die schönsten Touren.

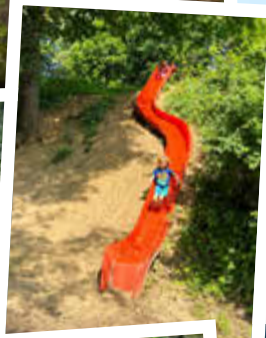

Spielplätze und Ausflugsziele - Ein Besuch im Wildpark, ein Zwischenstopp auf dem Spielplatz oder ein Regentag im Museum - unsere Tipps für **Spielplätze und Ausflugsziele** begeistern Groß und Klein und machen jeden Familienausflug perfekt.



Naturzeit mit Kindern - Jetzt als Buch!

Die besten 48 Touren und viele praktische Tipps zum Wandern, Radeln und Kanu fahren mit Kindern gibt es in unserem Buch „Naturzeit mit Kindern - Fränkische Alb“. **Außerdem:** Tipps für Regentage und Camping mit der Familie in der Fränkischen Schweiz.

Erhältlich im Handel oder online auf der Webseite.

Spielplätze, Tierparks, Wandern, Radeln, Kanu und mehr



FAMILIENZEIT-ENTDECKEN.DE

Der Familien-getestete
Ausflugs- und Reiseblog



Von unberührter Schönheit



Das Ahorntal – eine der bezauberndsten Gegenden der Fränkischen Schweiz. Zum einen das weite beschauliche Ahorntal, zum anderen Felsenungetüme, die das Ailsbachtal überragen. Ruhige, landschaftlich sehr reizvolle, markierte Wanderwege laden zum Erkunden der idyllischen Gegend ein. Im Ailsbach mit seinen Mäandern ist eines der größten Bachmuschelvorkommen zu finden. Das Ahorntal verwöhnt mit herzhafter fränkischer Küche und süffigen Bierspezialitäten aus den ansässigen Brauereien.

Übrigens: Der „Fränkische Gebirgsweg“ führt durch das Ahorntal

BURG RABENSTEIN

Im Herzen der Fränkischen Schweiz, hoch über dem Ailsbachtal gelegen, erwartet Sie das Naturparadies Burg Rabenstein mit seinem vielfältigen Erholungs- und Veranstaltungsangebot. In der 800 Jahre alten Burg Rabenstein mit ihren Prunk-, Waffen- und Rittersälen finden täglich Burgführungen statt. Am Abend ist das Burgrestaurant geöffnet.

Ein besonderes Erlebnis sind die Wildschwein-Grillbuffets mit einem ganzen Wildschwein am Spieß, die spannenden Murder Mystery Dinner und die schaurig-komischen Gruseldinner. Musikliebhaber begeistern die hochkarätigen Burg- und Höhlenkonzerte. Eine Attraktion für die ganze Familie sind die großen Mittelaltermärkte: 04. - 07.06.2026 und 31.07. - 02.08.2026

Fürstlich Übernachten

Schon König Ludwig I. hat sich in der Gästeliste verewigt – heute kann jedermann in einem der 22 stilvollen Hotelzimmer der Burg übernachten. Bei prasselndem Feuer ersetzt das Gespräch im Kaminzimmer den Fernseher. Die großzügige Außenanlage bietet eine Tropfsteinhöhle, eine Falknerei, eine Guttschenke und einen Biergarten.

ANZEIGE



GASTHOF • PENSION
NEUMÜHLE
Familie Hösch

Aus unserer fränkischen Küche servieren wir Ihnen Spezialitäten:

- vom Lamm (eigene Zucht)
- lebendfrische Forellen

Ihre Familie Hösch

Neumühle 31 • 95491 Ahorntal • Tel. 09202 228
Fax 09202 95057 • www.gasthof-pension-neumuehle.de





Wanderungen durch die romantische Natur beginnen direkt am Burgtor. Auch für Hochzeiten, Familien- und Firmenfeiern sowie Tagungen bietet Burg Rabenstein einen einmaligen Rahmen. Premium-Partner-Hotel der Burgenstraße e.V. und eines der „außergewöhnlichen“ Hotels, in denen das Sightseeing schon beim Aufwachen beginnt.

Sophienhöhle

Als eine der schönsten, noch aktiven Tropfsteinhöhlen im süddeutschen Raum, empfängt Sie die Sophienhöhle wie ein unterirdischer Palast. Über Jahrtausende sind hier traumhafte Tropfsteingebilde entstanden: Stalagmiten, wie der riesige „Millionär“, oder bis zu drei Meter lange Sinterfahnen. Im Vorhöhlenraum wird eines der vollständigsten Höhlenbärenskelette weltweit gezeigt. Täglich finden von 10.30 bis 16 Uhr informative Führungen statt. Von April bis Oktober bieten Höhlenkonzerte an Freitagen ein einzigartiges Musikerlebnis.

Bei „Sophie at night“ - samstagsabends von 18 bis 20 Uhr - ist die Höhle erfüllt von wunderbarer Musik und eine faszinierende Lichtinszenierung lenkt den Blick auf die Glanzpunkte der Höhle.

Gutsschenke

Mit fränkischer Gastlichkeit lädt die urige Gutsschenke oberhalb der Burg ein. Hier gibt es durchgehend warme und kalte Küche mit regionalen Spezialitäten. Im Sommer ist der sonnige Biergarten geöffnet. An heißen Tagen spenden alte Baumriesen wohlthuenden Schatten.

Falknerei

In der Falknerei erfahren Sie alles über die Jagd mit Greifvögeln, können diese in ihren Volieren beobachten und bei Flugschauen hautnah in Aktion erleben.

Montag Ruhetag für Gutsschenke, Burgrestaurant, Falknerei, Burg- u. Höhlenführungen.



KONTAKT:

Touristinformation Ahorntal,
Sophienweg 2, Kirchahorn, 95491 Ahorntal
Tel.: +49 (0)9202 200,
Fax.: +49 (0)9202 1572
poststelle@ahorntal.bayern.de
www.ahorntal.de

Naturparadies Burg Rabenstein
Rabenstein 33, 95491 Ahorntal
Tel.: +49 (0)9202 9700440
Fax.: +49 (0)9202 970044520
info@burg-rabenstein.de
www.burg-rabenstein.de



- **Burg- und Höhlenführungen**
- **Faszinierende Falkenschauen**
- **Mittelaltermärkte:**
 04. bis 07. Juni 2026 und
 31. bis 02. August 2026

Buttenheim

Alles über Blue Jeans



LEVI STRAUSS, DER VATER DER BLUE JEANS ...



Löb „Levi“ Strauss
(1829-1902)

... kam aus dem kleinen fränkischen Ort Buttenheim.

Geboren wurde Löb Strauss, wie Levi Strauss ursprünglich hieß, am 26. Februar 1829 als siebtes und jüngstes Kind des jüdischen Hainersers Hirsch Strauss

und seiner zweiten Frau Rebecca. Als Levi Strauss 17 Jahre alt war, starb sein Vater. Die Familie geriet in wirtschaftliche Not, wanderte deshalb nach Amerika aus. In San Francisco begann Levi schließlich mit der Produktion robuster blauer Arbeitshosen – die Jeans war geboren. Alles über den legendären Erfinder der bis heute berühmten Levi's 501-Jeans und sein Leben erfahren Interessierte im mehrfach international ausgezeichneten Geburtshaus Levi

Strauss Museum. Im Museumsshop können Sie Ihr eigenes Stück Jeansgeschichte erwerben.

KONTAKT:

Levi Strauss Museum,
Marktstr. 33, 96155 Buttenheim
Tel.: +49 (0)9545 44 26 02
Fax: +49 (0)9545 18 78
www.levi-strauss-museum.de

Hirschaid

Wandern, Radeln & Genießen



HIRSCHAID BIETET FÜR JEDEN URLAUB NACH MASS

Erleben Sie abwechslungsreiche Tage im Regnitztal. Zwischen Steigerwald und Fränkischer Schweiz, im sanften Tal der Regnitz, liegt die Marktgemeinde Hirschaid. Hier treffen sich sportliche Aktivitäten und fränkische Gastlichkeit. Hirschaid ist der ideale Ausgangspunkt für Wanderungen, Fahrradtouren und Ausflüge und liegt an überregionalen Wegen wie dem RegnitzRadweg und dem 7-Flüsse-Wanderweg. Zur Entspannung laden das Erlebnisbad FrankenLagune oder die gemütlichen Gastwirtschaften ein. Bayerns kleinstes Freilichtmuseum, das Tropfhaus im Gemeindeteil Sassanfahrt, ist ein echter Geheimtipp.

KONTAKT:

Markt Hirschaid, Kirchplatz 6, 96114 Hirschaid
Tel. 09543 / 8225-0
[tourismus\(at\)hirschaid.de](mailto:tourismus(at)hirschaid.de), www.hirschaid.de

Wellness ... Urlaub das ganze Jahr



* Saunaparadies mit Biergarten * Schwimmbad & Liegewiese
* Cafe/Bistro * Fitness & Kurse * Massagepraxis * Beautyfarm

FrankenLagune

WELLNESS-CENTER
Georg-Kügel-Ring 5
96114 Hirschaid
Tel. 09543 / 440810
www.frankenlagune.de



FRÄNKISCHE
SCHWEIZ

Willkommen im Land der Burgen,
Höhlen und Genüsse!

Die „schärfste“ Stadt Bayerns



Rathausplatz Baiersdorf am Krenmarkt



Ausblick auf die Regnitz

HISTORIE, BRAUCHTUM UND NATUR AN EINEM ORT - SEHENSWERTES IN UND UM DIE MEERRETTICHSTADT

Im romantischen Regnitztal, genau zwischen Nürnberg und Bamberg, finden Sie die über 950 Jahre alte Stadt. 1062 erstmals urkundlich erwähnt, ist Baiersdorf heute weltweit für seine traditionsreichen und exklusiven Meerrettichspezialitäten bekannt.

Bereits seit dem 15. Jahrhundert wird um die Stadt das scharfe Gewächs angebaut. Die Historie der Stadt ist somit fest mit dem Meerrettich, in Franken „Kren“ genannt, verbunden. Deswegen feiert Baiersdorf den Kren und seine Besonderheiten **jedes Jahr am 3. Sonntag im September** auf dem „Krenmarkt“. Unter dem Motto „Meerrettich und mehr für gesundes Leben“ bieten Händler im historischen Altstadtzentrum köstliche Meerrettich- und Naturprodukte an. Landwirtschaftliche und handwerkliche Waren ergänzen das vielseitige Angebot. Ein Tag, ganz im Zeichen der kraftvollen Wurzel.

Ein weiterer Höhepunkt in der Meerrettichstadt ist das jährliche „Winteraustreiben mit den Effeltricher Fasalecken“ am Faschingssonntag. Junge Männer, in Stroh gebunden, symbolisieren als furchteinflößende Bären den Winter. Der Frühling - peitschenknallend, weißgekleidet und mit bunten Bändern geschmückt - treibt die Strohbären durch die Stadt. Anschließend wird das Stroh der Bären verbrannt und die

Burschen tanzen mit ihren Mädchen um das Feuer. Vom Winter bleibt nur ein Häufchen Asche und der Frühling kann kommen. Dieser farbenfrohe Brauch mit den Fasalecken und ihren Mädchen in Effeltricher Tracht ist einmalig in ganz Franken.

Unser kleiner Ortskern ist geprägt von malerischen **Fachwerk- und Barockbauten**. Ein Besuch unserer alten **St. Nikolaus Kirche** entführt Sie in die vergangenen Zeiten der Gotik und des Barocks. Diese Stilrichtungen sind in der Kirchenarchitektur vereint und zeugen von einer bewegten Vergangenheit. Der über 600 Jahre alte **Judenfriedhof**, der im Stadtkern liegt, weiß auch die eine oder andere Begebenheit aus früheren Tagen von Baiersdorf zu erzählen (www.jg-baiersdorf.de).

Und es gibt noch viele andere Sehenswürdigkeiten in Baiersdorf zu entdecken. Seinen eigenen „hisTOURischen“ Rundgang kann man sich unter www.histourisch.de zusammenstellen und besondere Orte in und um Baiersdorf kennenlernen.

Zu einer gemütlichen Pause in unserem Städtchen lädt Sie die örtliche Gastronomie mit ihren Leckereien gerne ein. Sehnen Sie sich darüber hinaus nach „Natur pur“? Dann genießen Sie auf markierten **Radwegen** die idyllische **Flusslandschaft**

der **Regnitzauen** oder entdecken Sie im weitläufigen, hügeligen **Waldgebiet „Markwald“** die fränkische Tier- und Pflanzenwelt. Bei uns können Sie Atem holen und die Seele baumeln lassen!

Weitere Informationen über Sehenswertes und Veranstaltungen in unserer Stadt finden Sie unter www.baiersdorf.de.

KONTAKT:

Stadt Baiersdorf
Waaggasse 2
91083 Baiersdorf
Tel.: +49 (0)9133 77 90-13
Fax: +49 (0)9133 77 90-90
E-Mail: rathaus@baiersdorf.de
www.baiersdorf.de

- **Krenmarkt**
am 3. Sonntag im September
- **Stadtführungen**
von März bis Oktober oder nach Vereinbarung
- **Skulpturengarten**
im Pacé Park

Betzenstein

Wo die Natur wohnt



BETZENSTEIN, DIE KLEINSTE STADT DER FRÄNKISCHEN SCHWEIZ

Betzenstein war bis zur Gebietsreform 1972 die kleinste Stadt Bayerns. Auch heute wohnen nicht mehr als 850 Einwohner im Ort, dessen historischer Kern unter Ensembleschutz steht und zahlreiche Denkmäler beherbergt. Besonders schön ist ein Blick vom Aussichtsturm auf die Fachwerkhäuser, die barocke Stadtpfarrkirche und das ehemalige Pflegamtsschloss. Nicht zu vergessen, die beiden Burgen aus dem 13. Jahrhundert, die jedoch nicht zu besichtigen sind. Im historischen „Maasenhau“ tauchen Sie ein in die Geschichte zu Stadt, Landschaft und Natur. Eindrucksvoll ist ein Blick in den Tiefen Brunnen, der aus dem 16. Jahrhundert stammt und mit 92 Metern Tiefe eine Meisterleistung mittelalterlicher Baukunst darstellt. Einmalige Felsformationen und sanft geschwungene Hügel geben der Landschaft um Betzenstein den Namen Kuppenalp. Hier, am Rande der touristischen Zentren der Fränkischen Schweiz finden Sie auf zahlreichen Wander- und Radwegen Ruhe, Erholung und Inspiration in der unberührten Natur. Zum Entspannen lädt das beheizte Freibad ein, zur sportlichen Herausforderung mit Adrenalinkick lockt der Kletterpark.

KONTAKT:

Tourist-Info im historischen Maasenhau, Hauptstr. 44, 91282 Betzenstein, Tel.: +49 (0)9244 985221
info@betzenstein.de, www.betzenstein.de

- Museum im Maasenhau
- Beheiztes Freibad und Kletterpark
- Spiritueller Wanderweg „Pfad der Liebe“



Jump in!

BEHEIZTES FREIBAD BETZENSTEIN

25 Meter Schwimmerbecken • 5 m Sprungturm
• Nichtschwimmerbecken • Babybecken • Spielbereich • schattige Liegewiesen • Beachvolleyball • Bocciabahn • Tischtennis • Kiosk • WLAN

Öffnungszeiten: www.betzenstein.de

Markt Plech

Natur, Kultur, Erlebnis



MITTEN IN DER NATUR: WANDERN, KLETTERN, RADFAHREN

Die waldreiche, reizvolle Gegend mit bizarren Felsformationen lädt zur Erholung ein und bietet zahlreiche Freizeitmöglichkeiten. Wie wäre es mit einem Besuch im Deutschen Kameramuseum®, der Weidenkirche oder der zentral gelegenen Markgrafenkirche?

Familien erkunden den Aktiv- und Entdeckerpfad mit verschiedenen Spielstationen. Die Natur von ihrer schönsten Seite können Sie beim Wandern, Radfahren oder Klettern erleben. Verkehrsgünstig mit eigener Abfahrt an der A9 gelegen, ist Plech mit seinen familiengeführten Gasthäusern auch ideal für einen Tagesausflug oder Zwischenstopp.

KONTAKT:

Tourismus Markt Plech, Hauptstraße 15, 91287 Plech

Tel.: +49(0)9244 98 52 0, Fax: +49(0)9244 98 52 18

tourismus@plech.de, www.plech.de, www.kameramuseum.de

- 250 km Wanderwege Tourenportal
- Aktiv- und Entdeckerpfad barrierefrei
- Kameramuseum barrierefreier Zugang

NORDIC WALKING IM MARKT PLECH

Natürlich.
Herzlich.
Markt Plech.



Nordic Walking Park Plech – Vier Touren, ein Erlebnis!

Ob Familienrunde, kinderwagenfreundliche Einsteigerstrecke oder sportlicher Trailrun: Unsere abwechslungsreichen Touren bieten für jedes Niveau das Richtige. Durch die schattige Lage im Veldensteiner Forst bleiben sie selbst im Hochsommer angenehm kühl.

Weitere Informationen unter www.plech.de

Download der GPX-Daten auf komoot



LUST AUF BIKE-ABENTEUER IN DER FRÄNKISCHEN SCHWEIZ?

OB MIT MOUNTAINBIKE ODER GRAVELBIKE — ERLEBE
ABWECHSLUNGSREICHE ROUTEN UND SINGLETRAILS,
MEHRERE HUNDERT KILOMETER VOLLER GENUSS UND
ERLEBNIS PUR.



Jetzt entdecken unter:
www.bikeschaukel.de



DEUTSCHES KAMERAMUSEUM IN PLECH

Besucheradresse: Schulstraße 8, 91287 Plech

www.kameramuseum.de | M: info@kameramuseum.de | T: +49 (0)9244 9825499



ERLEBEN SIE DIE GESCHICHTE DER PHOTOGRAPHIE

Die „SAMMLUNG KURT TAUBER“ ist eine der umfangreichsten Ausstellungen von historischen Photographica aus der ganzen Welt. Mit mehr als 25.000 Sammlungstücken, darunter rund 8.000 Foto- und Filmkameras, spiegelt sie mit ca. 6.000 Exponaten in der Ausstellung die Geschichte der Photographie bis in die heutige Zeit perfekt wider.

- Von der Spionagekamera bis zur Riesenkamera mit 4,40 Meter Länge
- Hochgeschwindigkeitskamera mit bis zu 40.000 Bildern pro Sekunde
- Original-Fotogeschäft aus den 1950er Jahren
- ... und vieles mehr

Inklusive kostenlosem Audioguide für Ihr Smartphone / Tablet (WLAN-Hotspot)

Geöffnet an Sonntagen von 11 bis 17 Uhr, Einlass bis 16 Uhr. Dezember und Januar geschlossen. Gruppen ab 10 Personen nach vorheriger Vereinbarung auch außerhalb der Öffnungszeiten. Barrierefrei, Parkplätze direkt am Museum. Weitere Ausflugsziele und Gastronomie im Umkreis. Eintrittspreise: Erwachsene 4,50 €, Kinder und ermäßigt 3,00 €, Gruppen ab 10 Pers. 3,50 €/Pers., Gebühr außerhalb der Öffnungszeiten 25 €. Führung auf Anfrage. Bitte für den Audioguide Smartphone oder Tablet möglichst mit Kopfhörer mitbringen.



UND WAS
MACHEN
WIR JETZT?

URLAUB IN DER HEIMAT

WILLKOMMEN IN...

Die neue Reisemagazin-Reihe



LINUS WITTICH präsentiert

Treffpunkt
Deutschland.de



Einfach QR-Code scannen. App installieren.
Im Web auf TreffpunktDeutschland.de
Orte und Regionen erkunden.



Viele Erlebnisangebote rund um Gewürze, Bier & Brot. Auch für Gruppen buchbar!



Besuchen Sie das Schaufenster der bayerischen Lebensmittelkultur

MUSEEN
im Mönchshof

Museen im Kulmbacher Mönchshof e.V.
Hofer Str. 20 | 95326 Kulmbach
Servicehotline: 09221 805-14
www.kulmbacher-moenchshof.de

EIN KLEINES Andenken an die Fränkische?



Unser Onlineshop hält nicht nur praktische Wanderkarten & Infomaterial für Sie bereit. Schenken Sie Ihren Lieben oder sich selbst doch ein schönes Stück aus der Fränkischen!

shop.fraenkische-schweiz.com

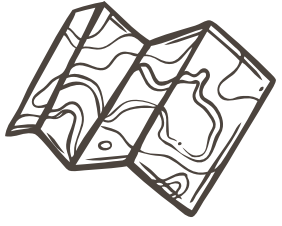

KENNEN SIE SCHON UNSER TOURENPORTAL?

Einfach online die passende Tour zum Wandern oder Radfahren finden - und schon kann es losgehen!

MIT KARTE, DETAILS, GPS-DATEN UND ALS PDF VERFÜGBAR.

fraenkische-schweiz.com

MARKT EGGOLSHEIM - HIER LÄSST ES SICH LEBEN

Schleuse 94



Die „Schleuse 94“ ist die einzige begehbare der ehemals 100 Schleusen des alten Ludwig-Donau-Main-Kanals von Kelheim an der Donau bis Bamberg am Main. Sie ist ein Industriedenkmal von europäischem Rang aus der ersten Hälfte des 19ten Jahrhunderts. Bayern-König Ludwig I. hatte damit den alten Traum von der Überwindung der europäischen Wasserscheide wahr gemacht, ein für die damalige Zeit technisches Meisterwerk. Zwischen Nürnberg und Kelheim sind noch große Teile erhalten, zwischen Nürnberg und Bamberg ist die Schleuse 94 ein historisches Zeugnis. Die aufwändige Sanierung der Sandsteinmauern, der Schleusenkammer und Schleusentore wurde erfolgreich durchgeführt. Die nicht mehr vorhandene Sandsteinbogenbrücke wurde mit einer modernen Stahladaption nachempfunden und das Schleusenwärterhaus durch einen Informationspavillon in gleicher Größe ersetzt. Neben der Staatsstraße 2244 wird mit dem Kunstobjekt „Treideln“ auf das Denkmal „Schleuse 94“ aufmerksam gemacht und so bewusst herausgestellt. Bilder und Informationen zur Historie unter www.schleuse94.de.

Hirtentor



Von ehemals vier Toren ist nur noch das Hirtentor im Süden erhalten. Die Tore gehörten zur alten Befestigungsanlage aus Wall und Graben, genannt „Schwedengraben“. Die Tore konnten über Nacht und bei konkreter Gefahr verschlossen werden. In friedlichen Zeiten war es den Menschen oft auch mit ihren Weidetieren möglich, den Ort durch sie zu verlassen und Reisende kamen kontrolliert hinein. Heute beherbergt das restaurierte und renovierte Hirtentor ein gemütliches Restaurant.

Südliche Spitzkapelle



Diese Spitzkapellen standen zu allen vier Himmelsrichtungen und ursprünglich immer in der Nähe der vier ehemaligen Tore. Die Spitzkapellen aus dem 18. Jahrhundert mit Dächern beherbergen aus dem 15. Jahrhundert spätgotische Sandsteinbildstöcke. An den Frontseiten dieser Bildstöcke ist meistens eine Kreuzigungsszene dargestellt und hinten sowie an den Seiten erkennt man Heiligenfiguren. Noch heute werden die Spitzkapellen gepflegt und mit Blumen geschmückt, besonders am Sonntag nach Fronleichnam, wenn sie beim Flurumgang als Stationen für Bittgebete um gute Ernte und Segenspendung dienen.

Kulturscheune an der Rückseite des Rathauses mit alter Kegelbahn



Der jetzige Eggolsheimer Rathauskomplex (Hauptstraße/Schulstraße) besteht teilweise aus dem restaurierten und renovierten Hauptgebäude des ehemaligen Brauerei-Gasthofes Hofmann „Gasthaus zur Schwalbe“ samt dessen Nebengebäuden sowie einer großräumigen Scheune. Nach vollständiger Entkernung wird die Kulturscheune im unteren Bereich hauptsächlich als Raum für kulturelle Veranstaltungen genutzt und der schon vom Dach gehörende Raum im 1. OG dient als Sitzungssaal für Marktgemeinderatssitzungen und Informationsveranstaltungen. Die Kombination von altem, ländlich geprägtem Bauwerkern mit dem Neuen und Modernen macht den Reiz des neuen Rathauses aus. Durch die multifunktionale Nutzung mit Tanzsaal und Bücherei ist es mehr ein Gemeindezentrum als nur ein neues Rathaus. 1999 konnten Bürgermeister und Verwaltung ihre Arbeit für die Gemeinde in diesem besonderen Ensemble aufnehmen.

Pfarrkirche St. Martin



Der jetzige Bau der Martinskirche wurde nach Vorschlägen des Königlichen Oberbaurats Ludwigs I, Leo von Klenze, zwischen 1827 und 1830 im neo-klassizistischen Stil errichtet. Der mächtige Turm einer früheren Kirche wurde beibehalten. Er stammt vom Anfang des 14. Jahrhunderts und hat auch den Schwedenkrieg überdauert, als 1632 der gesamte übrige Ort niedergebrannt wurde. Zu kirchlichen Festtagen wird er wie auch die tempelartig gestaltete Frontfassade des Kirchenbaus angestrahlt, dann flattert die päpstliche Fahne aus einer der höchsten spitzbogigen Turmluken.

Umweltstation Lias-Grube Unterstürmig/Eggolsheim



In der 17 ha großen ehemaligen Tonabbaugrube mit Tierschutzgebiet kann man ganzjährig mit Familien, Schul- und Kindergartengruppen Umwelt und Natur mit einer Umweltpädagogin entdecken. Im Jahresprogramm laden verschiedene Veranstaltungsthemen und -termine ein, mit Kescher und Becherlupe die Tierwelt von Wiese, Wald oder Wasser selbst zu erforschen, wie in der Steinzeit am Lagerfeuer zu backen, Wildkräuter und -Früchte kennen und schmecken zu lernen und vieles mehr.

Teilnahme nach Anmeldung.
Weitere Themen und Termine unter www.umweltstation-liasgrube.de.

Übernachtung in beheizbaren Holzhütten möglich, als Selbstversorger oder Wunsch mit Catering.

Jagdschloss Jägersburg



Auf der Suche nach einem geeigneten Jagdquartier fand Fürstbischof Lothar Franz von Schönborn (1693-1729) auf dem Bammersdorfer Gemeindeanger den idealen Ort für die Hirschjagd im Auerberg. Nach Plänen des Bamberger Architekten Anselm Franz Freiherr Ritter zu Gruenstein begannen 1720 die Ausschachtungsarbeiten für ein elegantes Herrenhaus, einen Torturm und für niedrige Hofgebäude mit Schlosskapelle im Stile der französischen Architektur. Friedrich Karl von Schönborn (1729-1746), Nach-

folger von Lothar Franz, zeigte kaum mehr Interesse an dem Jagdschloss. Dem Verfall preisgegeben fiel die Anlage im Zuge der Säkularisation an das 1806 entstehende Königreich Bayern.

Vom Abriss verschont und immer wieder zum Verkauf ausgeschrieben, wechselte die Jägersburg in den nächsten knapp 90 Jahren mehrmals ihre Besitzer und diente unter anderem als Tabakfabrik. 1890 kaufte der Königliche Kämmerer Franz Erich Graf von Bentzel zu Sternau-Hohenau das Schloss, um es als Wohnung und für soziale Zwecke zu nutzen: Kinderheim, Müttererholungsheim, Flüchtlingslager, Lungenheilstätte und später von 1954 bis 2007 als Seniorenwohnheim. 2011 schuf die Familie von Bentzel einen besonders schönen Ort für ganz unterschiedliche kulturelle Veranstaltungen mit dem Potenzial zu einer führenden Event Location.

■ **Schleuse 94 - Die älteste begehbare Schleuse des Ludwig-Donau-Main-Kanals**
www.schleuse94.de

■ **Natur und Umwelt erleben im Umweltzentrum**
www.umweltstation-liasgrube.de

■ **Pfarrkirche St. Martin**
www.st-martin.eggolsheim@erzbistum-bamberg.de

In Neuses sind die Mäuse blau ...

Whisky: Nicht nur für Seebären und Meerjungfrauen

Neuses/Eggolsheim (sc). Robert Fleischmann, Pionier der deutschen Whiskyszene und Gründer der Whiskydestillerie „Blaue Maus“ hat bereits 1983 den ersten deutschen Single Malt destilliert. In Deutschlands ältester Single Malt Whisky-Destillerie mit Sitz in Neuses/Eggolsheim werden nunmehr über 40 Jahren Single Cask Malts Whiskys gebrannt. Der Grundstoff Malz wird dabei von heimischen Mälzereien bezogen. Durch die Sortenvielfalt des Malzes entfaltet jede Whiskysorte seinen eigenen Charakter. Bis zur Genussreife werden die Whiskys mindestens 6-8 Jahre in Eichenfässern gelagert. Aufgrund der Abfüllungen als „Single Cask Malt Whiskys“ hat jedes Fass seinen eigenen Jahrgangsreiz. Auch werden Obst-Edelbrände, Whiskykuchen, Pralinen sowie weitere Feinkostartikel in Verbindung mit der Whiskyherstellung angeboten.



Das Lokal „Zur blauen Maus“ ist die ideale Anlegestelle für neugierige Landratten, Meerjungfrauen, Seebären, Nixen und alle die, die eine gemütliche Hafenatmosphäre zu genießen verstehen. Erleben Sie die urige, maritime, Atmosphäre und genießen Sie norddeutsche, sowie weitere kulinarische Spezialitäten. Sie erwarten ein, mit originalen maritimen Accessoires liebevoll eingerichtetes Lokal. Lassen Sie sich für einen Abend, gerne mit einer geführten Destilleriesbesichtigung (auf Voranmeldung), in die längst vergangene Epoche der Seefahrerromantik entführen...

Leinen los, peilen Sie es an: 49 Grad 46'28" nördliche Breite, 11 Grad 02'05" östliche Länge. Auch Landratten sind willkommen! Passend zu diesem besonderen seemännischen Flair wird Whisky aus Deutschlands ältester Single Malt Destillerie für den außergewöhnlichen „Sylter Tide Whisky“ hergestellt. Abgefüllt in Fässern aus deutscher Eiche werden diese am Meeresboden vor Sylt verankert und so für einige Monate Neptuns Reich übergeben. Durch die Gezeiten von Ebbe und Flut, der ewigen Winde und der rauen See verleiht dem edlen Tropfen sein einzigartiges unverwechselbares Aroma.

Ein Whisky nicht nur für Seebären!

Möchten Sie Ihre Urlaubstage in der ältesten deutschen Single Malt Whisky-Destillerie verbringen?

Jetzt NEU:

Angebot von Ferienwohnungen

Nähere Informationen auf unserer Homepage



Single Malt Whisky-Destillerie
& maritime Gaststätte
BLAUE MAUS
seit 1983





Bamberger Straße 2 Whisky - Store: 0 95 45 / 74 61
91330 Eggolsheim/Neuses Gaststätte: 0 95 45 / 43 41
www.fleischmann-whisky.de info@fleischmann-whisky.de

Öffnungszeiten:
Whisky - Store: Mo, Mi & Do: 10.00 - 17.00 Uhr
Di: geschlossen
Fr: 10.00 - 16.00 Uhr
Sa: 10.00 - 13.00 Uhr
Gaststätte: Fr & Sa: ab 18.00 Uhr sowie nach Absprache

Das „Herz der Fränkischen Schweiz“



Foto: Tom Schneider – TMO Bilderwelten

Ebermannstadt entdecken und Kleinstadtcharme erleben: Ortsansässige und Gäste tummeln sich auf dem Marktplatz, umrahmt von Fachwerkhäusern und Kastanienbäumen, kleinen Geschäften und Einkehrmöglichkeiten. An heißen Sommertagen bietet die Wiesent, der Fluss, der die Altstadt von allen Seiten umfließt, Erholung und Abkühlung. Entdecken Sie die Lieblingsplätze der Ebermannstädter und Ebermannstädterinnen auf den Ebser Lieblingswegen und lassen Sie auf einem der gemütlichen Waldsofas die Seele baumeln. Auf zahlreichen Festen und saisonalen Themenmärkten können Sie ein gutes fränkisches Bier in der belebten Innenstadt genießen.

Sehenswertes, wie das Wasserschöpftrad und die Marienkapelle, zeugt von einer langen Stadtgeschichte, die sich im Heimatmuseum erkunden lässt. Die gute ÖPNV-Anbindung macht Ebermannstadt zum perfekten Ausgangsort für Ihre Outdooraktivitäten: Von der E-Bike-Tour, über den Wanderausflug bis zur Golfrunde. Mit dem Ultratrail Fränkische Schweiz eröffnet Ebermannstadt im Frühjahr zudem die nationale Trailrunning-Saison. Für alle, die noch mehr erleben wollen: unternehmen Sie eine Fahrt mit der historischen Dampfbahn durch das wunderschöne Wiesenttal, einen Segelflug vom Flugplatz Feuerstein oder planen Sie einen Besuch im Familienbad EbserMare.

KONTAKT:

Touristinformation Ebermannstadt
Am Marktplatz 18
09194 506-40
touristinfo@ebermannstadt.de
ebermannstadt.de/freizeit-tourismus/



- Heimatmuseum Ebermannstadt
- Fahrten mit der Dampfbahn Fränkische Schweiz
- Familienbad EbserMare
- Golfplatz Fränkische Schweiz
- „Insel-Rundweg“ und Waldsofas an Ebser Lieblingswegen
- Wandern und Radeln



EbserMare

Im verschlafenen Ortsteil Rothenbühl - etwa 30 Gehminuten vom Ebermannstädter Bahnhof entfernt - liegt das Familienbad EbserMare. Idyllisch eingebettet in die fränkische Hügellandschaft, lädt das Freibad mit drei Becken zur sommerlichen Abkühlung ein. Die weitläufigen Liegewiesen mit ihren schattigen Bäumen sorgen für genug Platz zum Toben und Entspannen.



- abwechslungsreiche Badelandschaft: u.a. 25-m Schwimmerbecken, Sprungturm, Wasserspielplatz für Kinder, Erlebnisrutschen
- Beheizt werden unsere modernen Edelstahlbecken über eine umweltschonende Flusswärmepumpe
- Volleyballfeld, Kletterwand, Fußballfeld
- Kiosk mit Speisen und Getränken

INFORMATIONEN

Unsere aktuellen Öffnungszeiten, Online-Tickets sowie weitere Informationen, findet Ihr unter: www.ebsermare.de

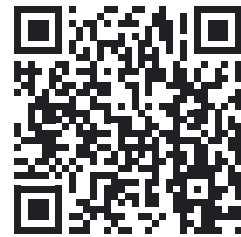

KONTAKT

Tel.: 09194 7391-44
E-Mail: info@stadtwerke-eberrmannstadt.de
www.ebsermare.de

Wir machen Spaß.

 **stadtwerke
eberrmannstadt**



MIT VOLLDAMPE IN DIE FRÄNKISCHE SCHWEIZ!

Die Museumsbahn Ebermannstadt - Behringersmühle ist Ihr Ausflugsziel im Herzen der Fränkischen Schweiz und Ausgangspunkt für viele Wanderungen rechts und links der Wiesent. Genießen Sie eine Fahrt mit der Museumsbahn jeden Sonn- und Feiertag vom 1. Mai bis Ende Oktober!

Fahrpläne und weitere Informationen an den Bahnhöfen und Touristinfos, online www.dampfbahn.net und Tel. 09194/ 725175
DAMPEBAHN FRÄNKISCHE SCHWEIZ E.V.
Bahnhofplatz 1, 91320 Ebermannstadt



Eckersdorf

Geschichte und Natur



DAS TOR ZUR FRÄNKISCHEN SCHWEIZ

Westlich von Bayreuth gelegen bietet Eckersdorf (mit seinen Ortsteilen Donndorf, Oberwaiz, Eschen, Neustädtlein und Busbach) ein Wanderwegenetz von über 100 km, das Sie schnell ins Herz der Fränkischen Schweiz mit ihrer herrlichen Landschaft führt. Hier können Sie Natur pur erleben: erholen Sie sich vom Stress des Alltags bei einer Wanderung durch Wiesen und Wälder entlang eindrucksvoller Felsformationen! Eckersdorf liegt zudem am Jean-Paul-Weg, der Sie in Joditz bei Hof beginnend über die Eremitage in Bayreuth zu unserem Schloss und Park Fantaisie und weiter bis Sanspareil führt. Schloss Fantaisie wurde im 18. Jahrhundert von Markgräfin Elisabeth Friederike Sophie erbaut. Heute beherbergt es ein Gartenkunstmuseum – das erste seiner Art in ganz Deutschland! Veranstaltungen wie Konzerte oder Theateraufführungen werden vor dieser wunderschönen Kulisse zu einem ganz besonderen Erlebnis! Und verpassen Sie nicht die herrliche Wasserkaskade im Park, die zu jeder vollen Stunde läuft! Eine der Hauptattraktionen von Schloss Fantaisie ist die originalgetreue Nachbildung des Spindler-Kabinetts – einem Raum, der ganz mit Intarsien gestaltet wurde. Das Original befindet sich heute im Bayerischen Nationalmuseum München und hätte einen Transport in sein ursprüngliches Heim nicht überlebt. Die Nähe zur Festspielstadt Richard Wagners und zum Fichtelgebirge eröffnet Ihnen viele weitere Möglichkeiten der aktiven Freizeitgestaltung.

KONTAKT:

Touristinfo Eckersdorf, Bamberger Str. 30, 95488 Eckersdorf
Tel.: +49 (0)921 7353-41, Fax +49 (0)921 7353-33
E-Mail: touristinfo@eckersdorf.bayern.de
www.eckersdorf.de

- **Schloss und Park Fantaisie Donndorf** mit Gartenkunstmuseum
- **Jean-Paul-Weg**
- **Neues Ausflugsziel:** Walderlebnispfad Waldhütte

Genießen Sie in gepflegter Atmosphäre hervorragende Küche mit aufmerksamem Service. In unserem Hotel werden Sie sich, dank komfortabler Gästezimmer und einer kleinen Wellness-Anlage, wohlfühlen. Wenn Sie wünschen, runden unsere selbstgebrannten Schnäpse den Tag zu Ihrer Zufriedenheit ab.

Herzlich willkommen bei uns!

HOTEL-GASTHOF RESENGÖRG
Georg und F. Schmitt OHG · Hauptstr. 36 · 91320 Ebermannstadt
Tel. 09194-73930 · Fax 09194-739373 · info@resengoerg.de

Schwanenbräu 
Hotel - Restaurant - Brauerei - Brennerei

Am Marktplatz 2-4
91320 Ebermannstadt
Telefon 09194 209
www.schwanenbraeu.de

 **GÄSTEHAUS SCHWANEN**
Suiten - Ferienwohnung - Zimmer

Georg Wagner Strasse 15
91320 Ebermannstadt
Telefon 09194 8505
www.gaestehaus-schwanen.de

Der Brauereigasthof Schwanenbräu & das Gästehaus Schwanen freuen sich auf ihren Besuch.

Ihre Familie Dotterweich & Familie Merz mit Team

Gräfenberg, Hiltpoltstein, Weißenhohe



klettersucht
KLETTER- & BERGSPORTSCHULE

BERGSPORT FRÄNKISCHE SCHWEIZ

www.klettersucht.de

PETER BAYER
Staatlich geprüfter Berg- & Skiführer
Mobil 0179. 509 34 37



HERZLICH WILLKOMMEN BEI UNS IN GRÄFENBERG, HILTPOLTSTEIN UND WEISSENOHE!

Schon von weitem ist **Hiltpoltstein** zu erkennen. Die imposante Burg prägt das Ortsbild und ragt weit über die Häuser hinaus. Das historische Torhaus und viele aufwändig renovierte Häuser ergeben ein liebevolles, einzigartiges Ambiente. Das sich anschließende Großenhofer Tal mit den berühmten „Drei Zinnen“, sowie ein Naturlehrpfad mit Erhebungen bis über 600 m laden zum Wandern und Erholen ein. Auch Sportbegeisterte kommen beim Klettern z. B. in Almos ganz auf ihre Kosten. Traumhafte Nordic-Walking Routen lassen Sie die Natur spürbar erleben. Das charmante, mittelalterliche Städtchen **Gräfenberg** mit seinem historischen Stadtkern ist Ausgangspunkt vieler schöner Wanderungen in die Fränkische Schweiz. Es lohnt sich den Weg vom Bahnhof in die Altstadt über den idyllischen Stadtgraben zu nehmen. Den Marktplatz schmücken das Historische Rathaus mit dem Nürnberger Erker, das aufwändig bemalte ehemalige Hotel „Zur Post“

sowie das sogenannte Geburtshaus des Ritter Wirt von Gravenberg. **Weißenhohe** ist bekannt durch die Lillachquelle, die ihren Ursprung in einem nahe gelegenen Buchenwald hat. Im Laufe der Zeit haben sich eindrucksvolle Sinterterrassen gebildet. Der Weg entlang dieses einmaligen Naturdenkmals ist zu allen Jahreszeiten empfehlenswert. In Weißenohes Mitte steht die mächtige Klosteranlage mit Klosterbrauerei, welche die älteste, aktive Brauerei in Oberfranken ist. Das Bierbrauen hat in der Region schon lange Tradition. Erleben Sie Weißenhohe auch als Einstiegspunkt für den Brauereiwanderweg „5-Seidla-Steig ©. Dieser führt auf landschaftlich reizvollen Wegen und Pfaden zu den fünf Brauereien und verbindet die Orte Gräfenberg, Weißenhohe, Hohenschwärz und Tuisbrunn miteinander. Außerdem laden auch mehrere Brennereien und viele gemütliche Gaststätten zum Genießen und Verweilen ein.

Auf Sie warten unzählige Möglichkeiten hier Ihre Freizeit zu gestalten und unvergessliche Momente zu erleben. Wir freuen uns auf Sie!

KONTAKT:

Tourist Information der Verwaltungsgemeinschaft Gräfenberg:
Kirchplatz 8, 91322 Gräfenberg
Tel.: +49 (0)9192 709-0
Email: tourismus@graefenberg.de

Unsere Region steht für:

- wandern
- mountainbiken
- radfahren
- klettern
- feiern
- genießen
- Natur erleben
- uvm.

Brauerei Friedmann

Wir freuen uns auf Ihren Besuch!

“Friedmann’s Bräustüberl”
Donnerstag-Montag geöffnet

Gasthof “Zum Goldenen Stiefel”
Dienstag-Sonntag geöffnet

Biergarten “Zum Bergschlöbchen”
von April bis Oktober, Freitag-Sonntag und Feiertags

Brauerei Friedmann • Jägersberg 16 • 91322 Gräfenberg
Telefon 09192/318 • www.brauerei-friedmann.de

**Brauerei-Gasthof
Lindenbräu**

Am Bach 3 • 91322 Gräfenberg

Wir freuen uns auf Ihren Besuch.

www.lindenbraeu.de

Natur erleben, Kultur genießen, genüsslich einkehren!



Hier möchte man bleiben, im malerisch gelegenen Obertrubach oder im ausdrucksvollen Luftkurort Egloffstein mit seiner 1000-jährigen Burg.

ES GIBT VIEL ZU SEHEN, ZU BESTAUNEN UND ZU ERLEBEN.

Sicherlich können Sie sich ausmalen, wie die Laubbäume im Herbst mit dem Blau des Himmels um die Wette leuchten. Dann ist das Trubachtal im wahrsten Sinne des Wortes Feuer und Flamme, ja „wie verzaubert“.

Burg Egloffstein, Ruinen, Mühlen und Felsen...

Genießen Sie die Aussicht von der tausendjährigen Burg Egloffstein oder von den Burgruinen Bärnfels und Wolfsberg und erleben Sie die geschichtsträchtigen Räume bei der Führung mit dem Burgherrn.

Erkunden Sie das felsenreiche Tal, das Sie entlang der Trubach vorbei an alten Mühlen, durch Fachwerk Dörfer hin zu weiteren Aussichtspunkten führt.

Gastronomie und Gastgeber

Unsere Gastronomen bieten fangfrischen Fisch, krosse Schäuferla und süffiges Bier aus kleinen fränkischen Brauereien auf ihren Speisekarten. Grillabendende und saisonale Speisekarten wie z. B. in den Kren- oder Bierwochen runden das kulinarische Angebot ab. Freundliche Gastgeber laden zum Bleiben im Trubachtal ein (auch Gruppen- und Familienunterkünfte).

Wildpark Hundshaupten

Mehr als 40 Wildtierarten und 20 Haustierarten leben in der abwechslungsreichen, weitläufigen Parklandschaft. Naturnahe Wanderwege, Naturlehrpfad, Spielplatz mit Bachlauf und die Wildpark-Schänke gehören dazu. Am Wochenende Greifvogelschau und moderierte Wildtierfütterungen

Wanderparadies Trubachtal

Entdecken Sie das Trubachtal auf ganz besondere Weise beim Wandern auf dem insgesamt 500 Kilometer umfassenden, abwechslungsreichen Qualitätswegenetz

des Wanderparadieses Trubachtal. 36 Orte im und ums Trubachtal wurden eingebunden in das Wanderparadies Trubachtal. Das Wanderbuch mit Wanderkarte hilft bei der Planung ihrer Wanderung und informiert über Orte, Wander- und Einkehrmöglichkeiten. Unverkennbar ist jedoch die Wegpflege und die Beschilderung nach Qualitätskriterien. Auch der Frankenweg führt durch das Wanderparadies Trubachtal, er ist qualitativ bezeichnend. Jede Menge Wanderspaß versprechen auch die vielen Themenwege im Wanderparadies Trubachtal.

Aktiv- und Gesundheitspark Trubachtal

Bewegung ist das Ziel im Aktiv- und Gesundheitspark Trubachtal. Dort wurden 11 Touren, verschiedener Schwierigkeiten miteinander vernetzt und wieder neu beschildert. Die 85 km Strecken stehen für Sportarten aller Art zur Verfügung.

Bedeutendes Kletter- und Bouldergebiet

Das Trubachtal ist eines der besten Kletterziele Deutschlands, mit hunderten einfachen bis hochalpinen Routen.

Kletter-Infozentrum Trubachtal

Wissenswertes zur Kletterregion Frankenjura erfahren Interessierte im Kletter-Infozentrum Trubachtal mit Erlebnisspielplatz. www.kletterinozentrum.de

Lichterprozession zur Ewigen Anbetung in Obertrubach

Viele sind von der wunderbaren Atmosphäre hingerissen, wenn tausende Lichter Obertrubach anlässlich der Lichterprozession am 3. Januar erhellen.

Führungen u.a.

Egloffstein: Ortsführung, Geschichtlicher Spaziergang, Felsenkellerführung (für Kinder mit Schatzsuche), Mühlenmuseumsführung, Brauereien- und Brennereiführungen, Lagerfeuer mit Stockbrot. Im Winter: Fackelwanderungen mit Glühwein, Schlittenverleih und Eisstockschießen.

Obertrubach: Genusswanderung, Osterbrunnenwanderung, Geschichtlicher Spaziergang, Kräuterwanderung, Kinderwanderungen.

Das Trubachtal ist kulturell und kulinarisch ein Erlebnis und landschaftlich eine Augenweide! Also verlassen Sie ihren grauen Alltag und tauchen Sie ein in die Bilderbuchlandschaft des Trubachtals.

KONTAKT:

Tourist-Information Egloffstein,
Felsenkellerstr. 20, 91349 Egloffstein
Tel.: +49 (0)9197 202
Fax: +49 (0)9197 62 54 91
E-Mail: egloffstein@trubachtal.com
www.trubachtal.com

Tourist-Information Obertrubach,
91286 Obertrubach
Tel.: +49 (0)9245 98 80
Fax: +49 (0)9245 988 20
E-Mail: obertrubach@trubachtal.com
www.trubachtal.com

- **Kletter-Informationszentrum,**
Lichterprozession 3. Januar
- **größter Osterbrunnen der Welt,**
Kirschblütenmeer
- **Wildpark, Brauereien und**
Brennereien

GASTHOF ALTE POST

Unser Haus liegt in der Ortsmitte von Obertrubach, am Beginn des reizvollen Trubachtales

Mit reichhaltiger, einheimischer Küche und Spezialitäten aus dem Umland würden wir Sie gerne verwöhnen. Genießen Sie die persönliche Atmosphäre des Hauses in den gemütlichen Gasträumen. Unser Gasthof ist bestens geeignet für Familienfeiern und Reisegruppen und verfügt über 25 Doppel- und 15 Einzelzimmer, zum teil rollstuhlgeeignet, mit TV, WLAN, Aufzug und Sonnenterrasse. Für unsere Pensionsgäste bieten wir ein reichhaltiges Frühstücksbuffet.

KONTAKT:

**Gasthof – Pension „Alte Post“
Familie Ritter, Trubachtalstr. 1
91286 Obertrubach
Tel.: +49 (0)9245 322
Fax: +49 (0)9245 690
E-Mail: familie@postritter.de
www.postritter.de**



Gasthof Alte Post, Obertrubach

FAHRRADVERLEIH DER PENSION MÜHLE

Herzlich willkommen beim Fahrradverleih der Pension Mühle im Luftkurort Egloffstein. Im Angebot sind neben Elektrofahrrädern für Straße und Gelände auch verschiedene Fahrräder ohne Motor, Kinderfahrräder und -sitze sowie ein Kinderfahrradanhängen.

Bereits an Ostern 1992 zogen die ersten Drahtesel mit Elektroantrieb bei uns in der Pension Mühle ein. Damals war das Hercules-Electra das erste serienmäßig gebaute Elektro-Fahrrad der Welt. Seither war der technische Fortschritt nicht aufzuhalten. Unsere leistungsstarken E-Bikes sind stets auf dem neuesten Stand der Technik und werden regelmäßig durch modernere Modelle ersetzt.

Wer mit dem Elektroauto oder dem eigenem E-Bike anreist, kann dies bei uns an der 1. Stromtankstelle Bayerns wieder

aufladen. Als besonderes Highlight bieten wir gemeinsam mit den ausgebildeten Kulturführern Max Falk und Doris Philippi geführte E-Bike Touren durch die Fränkische Schweiz an. Durch den Elektroantrieb sind die Steigungen auch für ungeübte Fahrer gut zu bewältigen. Nebenbei erfährt man allerlei Interessantes über die Region. Die Elektrofahrräder können entweder bei uns ausgeliehen oder selbst mitgebracht werden.

KONTAKT:

**Pension Mühle
Talstr. 10, 91349 Egloffstein
Tel.: +49 (0)9197 1544
Fax: +49 (0)9197 554
E-Mail: info@pension-muehle.com
www.pension-muehle.com**



Pension Mühle Egloffstein, Zimmer, Ferienwohnungen und Fahrradverleih



Besondere Übernachtungsmöglichkeiten:

Schäferwagen - mehr als nur Glamping.
Sie übernachten in einem Schäferwagen der neben unserem Ferienhaus Handwerkerhof Fränkische Schweiz, in mitten von 60 – 80 Jahre alten Obstbäumen, steht. Dabei können Sie wählen zwischen dem Schäferwagen Merino und dem Schäferwagen Skudde.
Ausgestattet mit: TV, Bad/WC, Küche, Terrasse, Sauna/Whirlpool (Merino), ...
Die Schäferwagen sind ganzjährig ab 2 Nächten buchbar.



Handwerkerhof Fränkische Schweiz

Ferienhaus mit 6 Zimmern inkl. Küche und Sitzgelegenheit. Jedes der Zimmer mit DU/WC/FLAT-TV und WLAN. Großer Garten mit Terrasse und Grillmöglichkeit. Max. 8-12 Personen und ab 2 Nächten buchbar



Preise und Infos:
www.handwerkerhof-fraenkischeschweiz.de





Die Zeit vergessen – Kraft tanken – den Urlaub genießen

Am Preuschens Hof finden Sie leckere Destillate, prickelnden Charlemagner, frisches Holzofenbrot und neue lichtdurchflutete Ferienwohnungen.

Edelbrandbrennerei & Ferienwohnungen

Fam. Erlwein · Hundsboden 21a · 91349 Egloffstein
Telefon 09197-1698 · www.brennerei-fraenkische-schweiz.de



DAS AUSFLUGSZIEL FÜR FAMILIEN!

WILDPARK
HUNDSHAUPTEN

TIERPATENSCHAFT
WERDEN SIE PATE FÜR EINE TIERART - IHRE UNTERSTÜTZUNG KOMMT ALLEN BEI UNS GEHALTENEN TIEREN ZUGUTE!
TOLLE GESCHENKIDEE!

Öffnungszeiten + Infos:
wildpark-hundshaupten.de
NATUR UND TIERE ERLEBEN...

LANDREISE FRANKEN
Eine Einrichtung des Landkreises Forchheim

#diefränkische
freut sich auf dich



Das in der südlichen Fränkischen Schweiz gelegene Trubachtal lädt Sie ein, in einzigartiger Natur zur Ruhe zu kommen.

- Über 500 km gut markierte Wander- und Themenwege
- Wildromantische Felsenlandschaft mit zahlreichen Kletterfelsen
- Historische Mühlen und Grenzsteine
- Burgen und Burgruinen
- Wildgehege Hundshaupten
- Kletter - Infozentrum Obertrubach
- Hervorragende Gastronomie und gemütliche Unterkünfte
- Für Gruppen geeignet

TOURIST-INFO EGLOFFSTEIN

Felsenkellerstraße 20
91349 Egloffstein

09197 - 202
egloffstein@trubachtal.com
www.trubachtal.com



TOURIST-INFO OBERTRUBACH

Teichstraße 5
91286 Obertrubach

09245 - 988 0
obertrubach@trubachtal.com
www.trubachtal.com

BRENNEREIFÜHRUNG



TÄGLICH

Ihr Brennmeister
Klaus Brück

Brück
EDELSTE
DESTILLATE

**BIEBERBACH IN DER
„Fränkischen Schweiz“**



Die Edelbrennerei

Tel.: 0172 8138093

Herzlich willkommen

Brennereiführung ab 1 Person möglich.

Wir sind fast immer für Sie da, mit oder ohne Termin.
Egal ob beim Wandern, Radfahren oder auf der Durchreise.

www.brennerei-brueck.com

**OT-Bieberbach 69 a
91349 Egloffstein**

E-Mail: info@brennerei-brueck.com



Wir freuen uns, auf Ihren Besuch.

Café
Bäckerei
MÜLLER

Obertrubach • Pfarrer-Grieb-Weg 7
Tel.: 09245/447

Besuchen Sie unser gemütliches Café in Obertrubach und lassen Sie sich von uns mit täglich frischem Feingebäck und Kaffee verwöhnen!

Dienstag bis Freitag : 6.30 Uhr -12.00 Uhr / 13.00 Uhr - 18.00 Uhr

Samstag : 6.30 Uhr - 13.00 Uhr / Nachmittags Geschlossen!

Sonntag u. Feiertage : 13.00 Uhr - 17.00 Uhr geöffnet

info@cafe-baekerei-mueller.de • www.cafe-baekerei-mueller.de

Mit 11 Fachgeschäften in der Fränkischen Schweiz



- Effeltrich
- Eggolsheim
- Eggolsheim-Neuses
- Egloffstein
- Forchheim
- Gößweinstein
- Gräfenberg
- Hausen
- Heiligenstadt
- Kunreuth
- Pottenstein

Loslaufen und die Natur entdecken, zur Radtour aufbrechen, bei einer Wanderung auf dem historischen Kulturweg die attraktive Umgebung mit seinen romantischen Fachwerkhäusern und vielen Burgen erkunden – es wird für jeden etwas geboten.



Backhaus WIRTH
Bärenthal 6
91349 Egloffstein
Telefon: 09197 - 8601
Fax: 09197 - 8602
info@backhaus-wirth.de
www.backhaus-wirth.de

Café Mühle
Talstraße 10a
91349 Egloffstein
Telefon: 09197 - 292



Willkommen in unseren traditionsreichen, modernen Café's und Geschäften

WIR WISSEN, WORAUF ES ANKOMMT

Genau das richtige Hotel.

ERWARTEN SIE MEHR



ZIMMER

- 186 Standardzimmer
- Kostenfreies WLAN (Glasfaser)
- Moderne Badezimmer
- Bügeleisen und -brett
- Auswahl unterschiedlicher Kissen
- 40" LED-TV inkl. Google Chromecast
- Effizienter Arbeitsbereich
- USB-Steckdosen
- 15" Safe inklusive Ladefunktion
- Kaffee- und Tee-Station
- Haartrockner



AUSSTATTUNG

- Apple-Mac-Business-Corner
- Kostenfreies WLAN (Glasfaser)
- Tiefgarage

VERANSTALTUNGEN

- Meetingraum mit Tagungstechnik für bis zu 16 Personen
- Bitte wenden Sie sich für ein individuelles Angebot an reservations@hi-express-erlangen.de



ESSEN & TRINKEN

- Reichhaltiges Express Start™ Frühstück sowie nach Wahl auch „Grab & Go!“
- 24 Stunden Service an unserer Lobbybar

BREAKFAST HOURS

- Montag bis Freitag 06.30 – 10.00 Uhr
- Sa., So. und Feiertage 07.00 – 11.00 Uhr



HOLIDAY INN EXPRESS® ERLANGEN
Güterbahnhofstraße 9, 91052 Erlangen

T: +49 (0) 9131 68198-0
F: +49 (0) 9131 68198-555
frontdesk@hi-express-erlangen.de

Buchen Sie direkt bei uns
und werden Sie
IHG® Rewards Club Mitglied



EIN **IHG®** HOTEL
ERLANGEN



REGIONAL EINKAUFEN – REGIONAL GENIESSEN



TAGUNGEN

Flexible Raumkonzepte, ob für eine betriebliche Tagung Ihres Unternehmens, Seminare, Weiterbildungen oder Teammeetings – dank unserer verschiedenen Raumgrößen bieten wir für alle den richtigen Rahmen.



HOCHZEITEN – FEIERN – VERANSTALTUNGEN

Ob Hochzeit, Geburtstagsfeier, Jubiläum oder Feiern aller Art – der Pilatushof ist die passende Location. Lassen Sie sich individuell beraten um Ihre Feier genau nach Ihren Wünschen gestalten zu können



RESTAURANT & BIERGARTEN

In unserem Restaurant mit Biergarten erwarten Sie fränkische & vegetarische Köstlichkeiten, sowie regionale Biere & Weine. Ebenso bieten wir Ihnen eine vielfältige Auswahl an hausgemachte Kuchen und Torten in unserem Hofcafé



HOFLADEN

Frisches Obst & Gemüse, regionale Produkte, Geschenkartikel, Geschenkkörbe, Bio-Produkte, Pflanzen, Blumen, Floristikartikel und vieles mehr wartet in unserem Hofladen auf Sie, schauen sie gerne vorbei.

Erlebnisastronomie Pilatus Hausen GmbH – Pilatusring 32 – 91353 Hausen – Telefon: 09191-9792830
Parkplätze direkt vor der Tür – Täglich geöffnet – www.derpilatushof.de – email: info@derpilatushof.de

Bubenreuth



... liegt im nördlichen Bayern, an der Städteachse Nürnberg – Fürth – Erlangen in reizvoller Lage zwischen dem weiten Tal der Regnitz im Norden und Westen und den bewaldeten Höhenrücken von Burgberg und Bischofsmeilwald – Rathsberg im Süden und Osten.

Der Ort ist geprägt von der sehr erfolgreichen Instrumentenbau-Tradition, die von den nach dem Ende des zweiten Weltkrieges vertriebenen Schönbacher Musikinstrumentenbauern begründet wurde und Bubenreuth weltweit bekannt gemacht hat.

KONTAKT:

Gemeinde Bubenreuth
Birkenallee 51
91088 Bubenreuth
Tel. 09131 8839-0
E-Mail: info@bubenreuth.de
www.bubenreuth.de

- **Museum „Musik und Integration“**
- **Heimatmuseum im Madamhäuschen**
- **Wanderwege**
- **Radfahrmöglichkeiten direkt an der Regnitz**
- **Boulderhalle Frankenjura**

NEU IN BUBENREUTH...



KULTURHOF H7

Es ist so weit, nach vielen Jahren der Planungen, der Abstimmungen und der Errichtung ist unser sozio-kulturelles Zentrum „Kulturhof H7“ eröffnet. Das Kulturzentrum ist ein aktiver Ort der Begegnungen und der kulturellen Teilhabe über alle Generationen hinweg mit Bücherei, Café, einem Konzertsaal und ab Herbst 2026 auch mit dem neuen Museum „Musik und Integration“.

Das Haus öffnet sich den Menschen mit einem abwechslungsreichen Programm und bietet auch die Möglichkeit, Räumlichkeiten für Veranstaltungen und Tagungen zu mieten.

Wir laden Sie herzlich auf einen Besuch in den Kulturhof ein, schauen Sie sich um, trinken Sie einen Kaffee und nehmen Sie teil an den Angeboten von BUBENREUTH KULTUR.

Wir freuen uns auf Ihren Besuch und Ihr Feedback!

KONTAKT:

Kulturhof H7, Hauptstraße 7, 91088 Bubenreuth
E-Mail: info@kulturhofh7.de
www.kulturhof-h7.de

Kartenvorverkauf:
www.ticket-regional.de
oder im Bubenreuther Rathaus



Mehr Infos
finden Sie hier:

Forchheim

*Jedes ECKLA
liebenswert fränkisch!*



ZEIT FÜR KULTUR, GENUSS, BUMMELN, BIERKELLER UND VERANSTALTUNGEN

Wer nach Forchheim reist, begibt sich auf eine spannende Zeitreise. Als eine der ältesten Städte Frankens hat sich der bayerische Genusort Forchheim mit seinen vielen Fachwerkhäusern und der fürstbischöflichen Festungsanlage ein historisches Erscheinungsbild vom Mittelalter bis zum Barock bewahrt.

Einheimische wie auch Besucher erfreuen sich in Forchheim an der fränkischen Lebensart, die sowohl das rege Treiben in der Innenstadt als auch das gemütliche Zusammensein bei kühlem Bier und fränkischen Spezialitäten auf den Forchheimer Kellern in sich vereint. Heute brauen noch drei familiengeführte Brauereien ihr gutes fränkisches Bier. Die geschichtliche Themenroute „WALK OF BEER“ lässt Sie in die Bierkultur Forchheims eintauchen. Bereits zum zweiten Mal wurde Forchheim als Bayerischer Genusort ausgezeichnet. Fränkische Regionalprodukte können Sie in verschiedenen Angeboten erleben, zum Beispiel bei einem kulinarischen Stadtrundgang, einer Biervorkostung oder beim Festival der Genüsse. Die Tourist-Information bietet neben den kulinarischen Führungen auch verschiedenste Thementouren an: klassische Stadtführung, Festungsanlagen Tour, Bierkellerführung, Gambrinusführung. Besuchen Sie die Stadt im Sommer zum Annafest - einem der beliebtesten und größten Volksfeste Frankens oder der Weihnachtszeit. Der Forchheimer Weihnachtsmarkt erwartet Sie mit einem eindrucksvollen digitalen Adventskalender und einer märchenhaften Lichtershow an der Fassade der Kaiserpfalz.

KONTAKT:

Tourist-Information Forchheim
Kapellenstr. 16
91301 Forchheim
Tel.: +49 (0)9191 714-338
www.forchheim-erleben.de
tourist@forchheim.de



FORCHHEIM

Jedes »ECKLA«
liebenswert fränkisch.

Öffnungszeiten der Tourist-Info:

April - Okt.: Mo – Fr: 09.00 – 17.00 Uhr, Sa: 10.00 – 13.00 Uhr
Nov. - März: Mo – Fr: 09.00 – 17.00 Uhr

Veranstaltungshighlights 2026

- 30.01. - 01.02.2026 Kellerwald Winterzauber
- 24.04. - 26.04.2026 Bierkeller Saisonöffnung
- 09.05. - 10.05.2026 Kunsthandwerkermarkt
- 12.06. - 19.07.2026 KulturSommerQuartier
- 03.07. - 05.07.2026 Afrika-Kulturtag
- 24.07. - 03.08.2026 Annafest
- 27.11. - 24.12.2026 Weihnachtsmarkt

Forchheim

Kaiserpfalz – Kulturpfalz



PFALZMUSEUM FORCHHEIM IMMER EINEN BESUCH WERT!

Mitten in der historischen Altstadt Forchheims befindet sich das Pfalzmuseum in der „Kaiserpfalz“, dem fürstbischöflichen Schloss aus dem 14. Jh. Eindrucksvolle Architektur und bedeutende Wandmalereien aus dem Spätmittelalter erheben das Haus zu einem „Denkmal von nationaler Bedeutung“.

4 Museen unter 2 Dächern können Sie bei uns besichtigen: Das **Archäologiemuseum Oberfranken** erzählt von der ersten Besiedlung 500.000 v. Chr. mit den Neandertalern bis an die Schwelle der Neuzeit im 18. Jahrhundert. Sagenhaft der kulturelle Reichtum der Fundlandschaft Oberfrankens!

1200 Jahre Stadtgeschichte zum Anfassen, zum Nachdenken, zum Erfahren, zum Erleben: in neun Stadtbildern im **Stadtmuseum** erfahren Sie, wer in der Stadt etwas zu sagen hatte, warum die Bau-



ern plötzlich rebellisch wurden, warum Forchheim so dicke Stadtmauern hat, was in der „Reichskristallnacht“ geschah oder was die Vertriebenen auf ihrer Flucht erlebten.

Tracht erlebt heute überall eine Wiederbelebung auf Kirchweihen und Festen, aber woher kommt sie eigentlich? Unser **Trachtenmuseum** zeigt die Originale, erklärt die Ursprünge der Trachten und ihrer letzten Trägerinnen im Forchheimer Umland und zeigt Möglichkeiten, wie man auch heute jedem Dirndl mühelos die Schau stehlen kann!

Kanonendonner und Belagerung: wie beklemmend die Lage im Dreißigjährigen Krieg war und warum Forchheim so eine starke Festung war, erzählt das **Erlebnismuseum Rote Mauer**. Am authentischen, historischen Platz, in einer Kasematte aus dem 16. Jahrhundert, lassen Texttafeln und Hörspiele den Alltag in einer bedrohten Stadt wieder auferstehen.

Die „Kaiserpfalz“ ist „**Kulturpfalz**“: Sonderschauen, Konzerte, Theater, Kunsthandwerkermarkt, Afrika-Kulturtage und **museumspädagogische Programme** machen sie zum lebendigen Ort der kulturellen Begegnung.

KONTAKT:

Pfalzmuseum Forchheim
Kapellenstr. 16
91301 Forchheim
Tel.: +49 (0)9191 714-327
Fax: +49 (0)9191 714-375
E-Mail: kaiserpfalz@forchheim.de
www.kaiserpfalz.forchheim.de

- **Kostbare, spätgotische Wandmalereien**
- **Archäologische Spitzenobjekte**
- **Erlebnismuseum Rote Mauer**

EIN KLEINES

*Andenken
an die Fränkische?*



Unser Onlineshop hält nicht nur praktische Wanderkarten & Infomaterial für Sie bereit. Schenken Sie Ihren Lieben oder sich selbst doch ein schönes Stück aus der Fränkischen!

 shop.fraenkische-schweiz.com

KAFFEE-RÖSTEREI Bogatz



**Genussvoll Kaffee
und Kuchen bei uns
in der Rösterei!**

Kaffee-Rösterei Bogatz
91301 Forchheim
Holzstr. 10
Tel.: 09191 6155030



www.kaffeeoesterei-bogatz.de

Königliche Badefreuden: Für alle. Das ganze Jahr.



Erlebnis-Hallenbad

3 moderne Erlebnisrutschen, Hallen-Erlebnisbecken, Schwimm- und Lehrschwimmbekken, Familienbecken



Saunalandschaft

Nordisch gestalteter Saunagarten mit Saunen aus arktischem Keloholz; Dampfbad, Erlebnisdusche und 4 Saunen: Trockensauna, Kräuter-Sauna, Erdsauna, Aufguss-Sauna



Freibadpark

Außen-Erlebnisbecken, Nichtschwimmerbecken, 50-Meter-Becken, Wasserspielgarten, knapp 12.000 m² idyllische Parkanlage mit umfangreichen Sportangeboten



Gastronomie

Strandbar im Park, Bistro im Hallenbad, Sauna-Bar

KönigsBad Forchheim · Käsröthe 4 · 91301 Forchheim · Telefon: +49 9191 34156-60
Anfahrt in Forchheim ausgeschildert, Parkplätze direkt am Bad · www.koenigsbad-forchheim.de

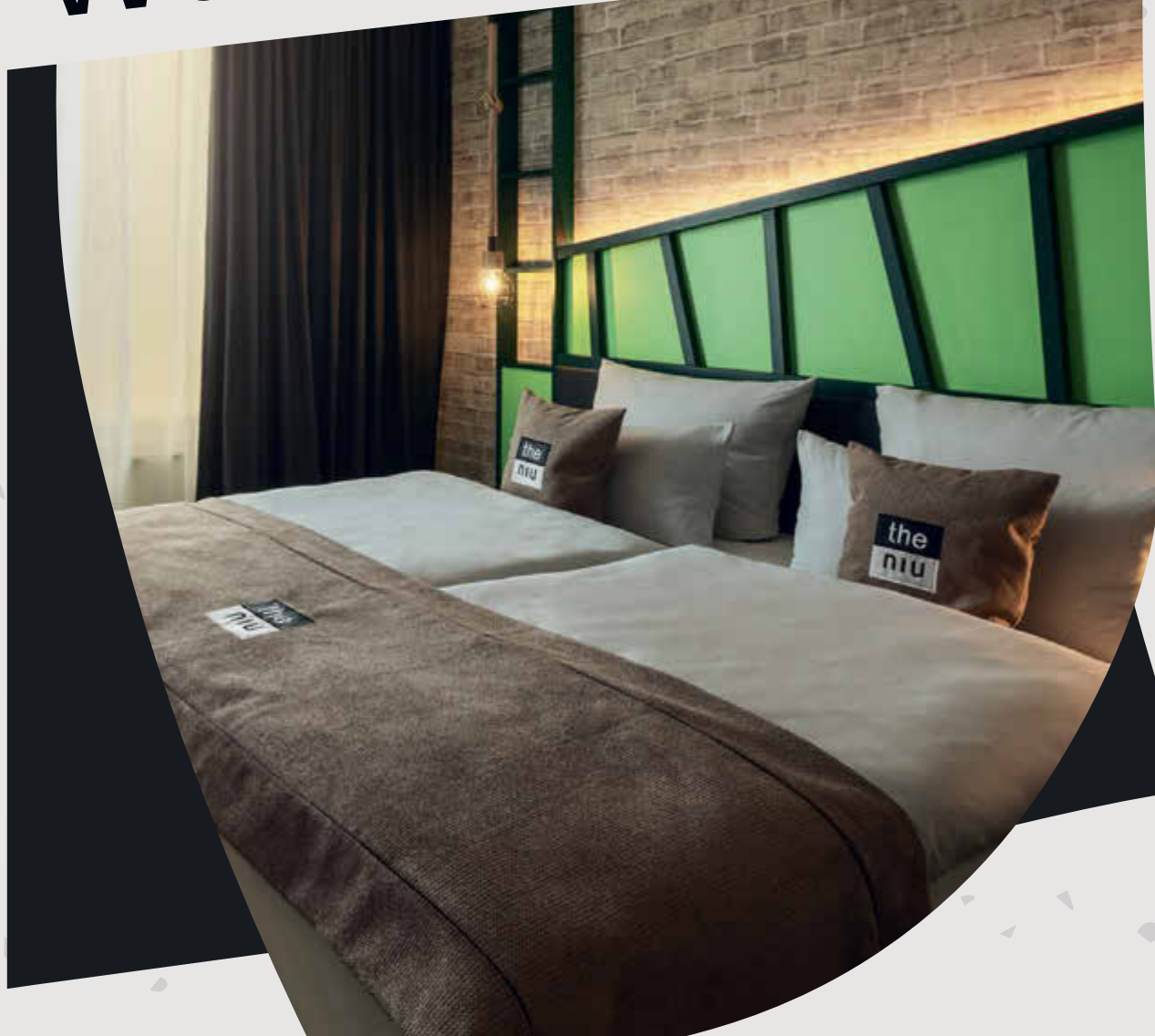

Das Ziel Deiner Wanderung!



the niu Hop – Designhotel in Forchheim

Chrom, Kupfer, Patina – das the niu Hop glänzt durch ein modernes Ambiente und viel Komfort. Zentral gelegen, ist das außergewöhnliche Hotel idealer Startpunkt für Entdeckungstouren durch die Altstadt, Fahrrad- oder Wanderrouten durch die Fränkische Schweiz und perfekter Treffpunkt für entspannte Businessstermine.

the niu Hop | Bahnhofsplatz 8 | 91301 Forchheim | Germany

the.niu.de | hop@the.niu.de | Jetzt buchen: +49 (0) 40 600 80 80 | Explore now:
Germany, UK, Netherlands, Austria | Find us on:    #theniuhotels

the
niu



ANKOMMEN FERNAB VON ZUHAUSE

ZIMMER

AB

99€

/NACHT

Arivo Aparthotel



Unsere ROOMS & APPS bieten dir individuellen Wohnraum auf Zeit mit viel Platz für deinen persönlichen Freiraum. Ankommen heißt auf nichts verzichten müssen. Deshalb bieten wir dir im ARIVO zahlreiche Vorzüge for free. Übernachte komfortabel im Herzen Forchheims und starte erholt dein Erlebnis in die Fränkische Schweiz.

Arivo Aparthotel Forchheim
Bayreutherstr. 1
91301 Forchheim

info@arivo.de
09191 35 300 70

[instagram.com/arivo.forchheim/](https://www.instagram.com/arivo.forchheim/)

Gößweinstein

Minigolfanlage



WILLKOMMEN AUF EINER DER SCHÖNSTEN MINIGOLFANLAGEN. DEUTSCHLANDS. AUF DER MINIGOLFANLAGE IN GÖSSWEINSTEIN MIT HINDERNISBILLARD (PIT-PAT)

Kaum eine andere Anlage kann mit so einer Vielfalt von Baum und Pflanzenpracht glänzen wie unsere Minigolfanlage.

Mitten in einer Vielzahl von Bäumen und Sträuchern gibt es einen Kinderspielplatz und einen Biergarten. Mit schönen Sitzplätzen im Freien bietet die Minigolfanlage gerade im Sommer eine wahre Oase zum Entspannen für die großen und kleinen

Besucher. Die Gehwege rund um die Bahnen wurden so gestaltet das sie gut mit Kinderwagen, Gehwägen und Rollstühlen befahren werden können.

Zu unserem Ambiente gehört nicht nur eine über 10000 qm große parkähnliche Anlage sondern auch Dino Ernie, ein Triceratops aus dem Dinopark in Münchehagen.



In unserem Biergarten finden Sie eine große Auswahl an Kaltgetränken und Impulseis um sich nach anstrengendem Spiel verwöhnen zu lassen.

Gegenüber der Minigolfanlage befindet sich das Gößweinsteiner Höhenfreibad. Hier haben die Gäste freien Eintritt und auch ein wunderschönes Ambiente zum Genießen.

KONTAKT:

Minigolfanlage Gößweinstein
Behringersmühlerstr. 15
91327 Gößweinstein
www.minigolf-goessweinstein.de
Tel.: +49 (0)09242 1718 od.
Mobil: +49 (0)160 6718077

Wir freuen uns auf Ihren Besuch!

Markt Gößweinstein



Gößweinstein
LUFTKURORT



*Wander- und Schlemmerparadies
der Fränkischen Schweiz*

- Jubiläumskonzert des Musikvereins am 18.04.2026 in der Sporthalle Gößweinstein
- Polizeiorchester in der Basilika Gößweinstein am 22.05.2026
- Theateraufführung zum Jubiläumsjahr mit Barocktanzeinlagen am 11.07.2026 in der Theaterhöhle Gößweinstein
- Festwochenende mit Genussmarkt am 25.07. und 26.07.2026

GLÜCKSMOMENTE IM LUFTKURORT GÖSSWEINSTEIN – EINFACH SCHÖN

Viele erlebnishungrige Touristen sind überwältigt von der wunderschönen Landschaft, die sich ihnen offenbart. Wandern wird hier im Luftkurort großgeschrieben. Knapp 300 km markierte Wanderwege bieten ein Naturerlebnis der besonderen Art. Bergauf- und ab geht es durch Mischwälder und bizarre Felsformationen hindurch. Eine Erlebniswanderung auf unserem Walli-Maus-Weg ist ein Abenteuer für die ganze Familie. Hier bekommen Kinder spielerisch Impulse, die Natur auf eigene Faust zu entdecken. In der Saison finden geführte Wanderungen und Nachtwächterrundgänge statt. Begleiten Sie den Nachtwächter auf seinem Rundgang durch die abendlichen Gassen und erfahren spannende Geschichten aus längst vergangenen Zeiten. Mit Laterne, Hellebarde

und viel Wissen führt er Sie zu historischen Orten und lässt die Vergangenheit lebendig werden. Kulinarik kommt in Gößweinstein auch nicht zu kurz. Hier finden Sie auch die höchste Dichte an Gaststätten in der fränkischen Schweiz. Donnerstag oder Freitag in der Saison kann ein Bierdiplom erworben werden. Bei diesem Seminar erfahren Sie alles Wissenswerte rund um das fränkische Bier, umrahmt von lustigen Anekdoten aus der Biergeschichte. Natürlich erhalten Sie auch eine Kostprobe verschiedener Biersorten, selbstverständlich nur aus fränkischen Brauereien. An verschiedenen Samstagen erleben Sie ein Kaffeetasting. Kulturinteressierte sollten unbedingt die Barock-Basilika, die nach den Plänen des berühmten Architekten Balthasar Neumann zwischen

1730 und 1739 errichtet wurde, besichtigen. Jeden Freitag können Sie sich im Rahmen einer Basilikaführung vom Klang der 3000 Orgelpfeifen betören lassen. Hoch über dem Ort thront eine weitere Sehenswürdigkeit, die Burg Gößweinstein, welche um das Jahr 1000 erbaut wurde. Haben wir Ihr Interesse geweckt, dann besuchen Sie uns. Vorkaufinformationen erhalten Sie auf unserer Homepage, persönlich in der Tourist-Info oder telefonisch.

KONTAKT:

Tourist-Info im Haus des Gastes
Burgstraße 6
1327 Gößweinstein
Tel.: +49(0)9242 456
www.ferienzentrum-goessweinstein.de

Hotel Landgasthof Frankenstein

Hotel und Restaurant

- Gemütliche Zimmer
- Frühstücksbuffet
- Restaurant und Terrasse, fränkische Küche, saisonale Gerichte
- idealer Ausgangspunkt für Wanderungen

Urlaub genießen!

BEHRINGERSMÜHLE 29
91327 GÖSSWEINSTEIN
TEL.: 092427416367
E-MAIL: FRANKENSTERN-GASTHOF@WEB.DE
WEBSITE: WWW.FRANKENSTERN.DE

Pezoldstraße 5, 91327 Gößweinstein
Tel. 09242-98765, E-Mail: info@hotelgasthofstern.de
www.sternteam.de

Herzlich willkommen!

Genießen Sie bei uns eine gutbürgerliche Küche und entspannen Sie in modernen Zimmern, ausgestattet mit Bad/WC und TV. Unsere Sonnenterrasse bietet Ihnen einen herrlichen Blick auf die Burg Gößweinstein.

Parkplätze stehen Ihnen direkt am Haus zur Verfügung. Busse sind bei uns herzlich willkommen – mit Anmeldung

Wir freuen uns darauf, Sie bald bei uns begrüßen zu dürfen.

Ihr Bernd Herzing mit dem gesamten Sternteam Gößweinstein

Hotel Krone
Restaurant - Café

91327 Gößweinstein, Balthasar-Neumann-Str. 9

- * Frische Küche nach Saison
- * Fränkische Schmankerln
- * Vegetarische Gerichte
- * Fränkische Fischgerichte
- * Fränkische Biere und eigene Hausbrände
- * Omas hausgemachte Blechkuchen

und unsere Spezialität: die Wallfahrtsorte

Im Familienbesitz seit 1907

Auszeichnung für „Bayrische Küche“ in „2 Rauten“ 2023 - 2026
Tel.-Nr.: 0 92 42 - 2 07

Wir freuen uns auf Ihren Besuch

Leutenbach



Sechs Dörfer vom Talgrund bis in die Berge der Fränkischen Schweiz,

Leutenbach und Dietzhof am Aufstieg zum Walberla

- traditionelle Kirchweihfeste und sehenswerte Trachtenstube
- historische Kapelle St. Moritz mit Einsiedelei und Wasserfall
- gemütliche Gasthäuser, Brauereien und Ferienwohnungen

Mittelehrenbach und Oberehrenbach

- inmitten von Streuobstwiesen, das Zentrum der vielen Brennereien
- Urlaubsquartiere, Gastronomie und Hofläden – frisch vom Baum

Ortspitz und Seidmar

- Bergdörfer mit ruhigen Ferienwohnungen und regionalen Produkten
- Sanfte Wanderwege mit großartigen Aussichtspunkten am Juraabbruch
- Hofläden, Schaubrennerei

- Kirchweihfeste - Wandern über Berg und Tal
- 3. Sonntag im Oktober: Tag der offenen Brennereien
- Entspannung und Erholung abseits der Alltagshektik

CAROLA KUBIK
ORTSPITZ 45
91359 LEUTENBACH



www.kräuterfee-leutenbach.de

FERIENWOHNUNGEN UND EDELBRENNEREI

Der Hof mit besonderer Atmosphäre und prämierten Destillaten



Waltraud Dahlmann-Schmidt
OT Mittelehrenbach 34
91359 Leutenbach
Tel.: 09199 208
www.dahlmann-schmidt.de
info@dahlmann-schmidt.de



Bamberg Bayreuth



Haus am Kirschgarten

Luxus-Ferienwohnungen

Seidmar am Walberla, Tel. 09197 625090

www.ferienwohnungen-pfefferle.de

Forchheim Nürnberg



Gerhard Reichold
Ortspitz 14, 91359 Leutenbach
Tel.: +49 (0)9197 917
www.reichold-peterhof.de
info@reichold-peterhof.de

- Brennerei

- Proberstube

- Ferienwohnung

Entschleunigung ...

... auf der Gartenleiter

Ob Äpfel, Kirschen oder Mirabellen: Wenn die Früchte reif sind, muss geerntet werden.

Um nicht nur den ansässigen Bauern zu helfen, sondern auch um den Tourismus in der Region zu stärken, wurde das Urlaubsangebot „Ernteerlebnis“ entwickelt. Dieses richtet sich an alle, die einen ganz besonderen Urlaub in der Wiege des deutschen Obstanbaus verbringen wollen.

Gerade hier auf dem Land kann man den Alltagsstress vergessen und die Seele baumeln lassen. Gleichzeitig tut man etwas Sinnvolles und kann die Früchte seiner Arbeit sprichwörtlich gleich nach getaner Arbeit in den Händen halten.

Die Erntearbeit wirkt sich positiv auf eine ganze Reihe von Erkrankungen aus - wie Diabetes, Bluthochdruck, Osteoporose, Depressionen und Hautkrankheiten. „Die langsamen, immer gleichen Bewegungen des Gärtners wecken ein Gefühl von Friedlichkeit“, erklärt Dr. Fritz Neuhauser, Oberarzt am Geriatriezentrum am Wienerwald in Wien. Er ist einer der Ersten, der die Gartentherapie in Europa einführte. Schon 20 Minuten Gartenarbeit wirken demnach wie ein Miniurlaub und sorgen für den Abbau von Stresshormonen und eine Steigerung der Konzentrationsfähigkeit.

Voraussetzungen die Sie als Erntehelfer mitbringen sollten? Da gibt es keine speziellen Kriterien. Wichtig ist nur, dass Sie Spaß an der Arbeit mit Anderen und in der Natur haben und möglichst eine Woche bleiben können.

Sie könnten bei der Ernte von Erd- und Heidelbeeren oder bei der Verwertung und Vermarktung der Äpfel und Kirschen behilflich sein. Als Gegenleistung gibt es freie Kost und Logis bei einem der Obstbauern, die bei diesem Tourismusangebot mitmachen.

Sie genießen nicht nur die Gastfreundschaft des Bauern, sondern Sie erfahren auch eine ganze Menge über Landwirtschaft, Obstanbau und die Verarbeitung sowie die Vermarktung der fruchtigen Produkte. Die gute Luft und die wunderschöne Landschaft gibt's außerdem gratis dazu!

Die Gastgeber-Höfe und es gibt viele weitere Informationen dazu finden Sie auf www.ernteerlebnis.de

Kunreuth



Kunreuth, Weingarts, Ermreus, Regensberg – reizvoll im oberen Trubbachtal gelegen, zwischen Ehrenbürg und Hetzleser Berg.

- Idyllische Fachwerkensembles, Egloffsteinsches Wasserschloss Kunreuth, Lukas-Kirche Kunreuth, Pfarrkirche St. Georg Weingarts, mittelalterliche Burgkapelle St. Margaretha Regensberg, Fernblick von Regensberg über das Albvorland.
- Historischer Rundweg „Spurensuche Kunreuth“ mit Thementafeln zu Landschaft und Geschichte. Auf dem Weg „Spurensuche Kunreuth“ im Gemeindeteil Kunreuth, können die Inhalte auf den Thementafeln per QR Code nicht nur in schriftlicher Form, sondern auch barrierefrei als „Hörbeitrag“ abgeholt werden.
- Rundweg durch die Gemeinde Kunreuth auf dem regionalen Wanderweg „Kulturerlebnis Fränkische Schweiz“
- www.kunreuth.de und www.kunreuth-aktiv.de

- **Lebendige Dörfer z.B. Scheunenfrühling und lokale Feste**
- **Kultur und Geschichte erfahren**
- **Natur genießen**
- **Wanderwegenetz Kulturerlebnis Fränkische Schweiz**

Weilersbach



liegt eingebettet in schöne Waldgebiete am Eingangstor zur Fränkischen Schweiz zentral zwischen dem Ballungsraum Nürnberg, Erlangen, Forchheim und dem Erholungsgebiet der Fränkischen Schweiz direkt an der B 470. Besonders sehenswert ist die hoch über dem breiten Wiesental auf einem südlichen Bergvorsprung der Langen Meile gelegene St. Nikolauskirche zu Reifenberg, im Volksmund „Vexierkapelle“ genannt.

- Das Ensemble aus historischer Pfarr- und Wallfahrtskirche St. Anna mit historischem Pfarrhaus und der schön gestaltete Kirchenvorplatz mit Brunnen, das Rathaus der Gemeinde Weilersbach sowie die Maria-Hilf-Kapelle am Auerberg zählen zu den Sehenswürdigkeiten von Weilersbach.
- Das Annafest hat durch seine Wallfahrt von St. Anna Weilersbach nach Forchheim seinen Ursprung bei uns.
- Weilersbach bietet ein reges Vereinsleben mit über 30 Vereinen und vielen Festen, wie die Kirchweihen in Weilersbach und Reifenberg, die Musik- und Sportlerkerwa, das Backofenfest, Theatertage sowie den Adventsmarkt.
- Gemütliche fränkische Gaststätten mit Innen- und Außengastronomie laden Gäste aus nah und fern zum Verweilen ein.
- Ein Abenteuerspielplatz in Reifenberg ist für Kinder und Eltern (Aussicht) ein Highlight.

Außerdem finden Sie auch einen Bikepark und ein Beachvolleyballfeld auf dem Sportgelände in Weilersbach

Charlemagner

Edler Apfelschaumwein aus der fränkischen Schweiz

In unserer schönen Heimat, der fränkischen Schweiz, produzieren wir als Erzeugergemeinschaft Charlemagner für Sie ein wahrhaft **„kaiserliches Getränk“**. Der Apfel ist die Grundlage für ein **prickelndes Erlebnis, Leichtigkeit** und bestes **fränkisches Lebensgefühl**. Lassen Sie Sich überraschen, wie wir es schaffen, Ihnen die fränkischen Streuobstwiesen ins Glas zu zaubern.



Unser Charlemagner ist bei den folgenden Erzeugern erhältlich:

Brennerei Siebenhaar

Dietzhof 13, 91359 Leutenbach
09199/697570 | brennerei-siebenhaar.de

Georg Beutner

Weingarts 11, 91358 Kunreuth
09199/366 | feesenhof.de

Reinhard Singer

Mittelehrenbach 19, 91359 Leutenbach
09199/385 | brennerei-singer.de

Rositta Erlwein

Hunzboden 21a, 91349 Egloffstein
09197/1698 | brennerei-fraenkische-schweiz.de

... ein kaiserliches Getränk!



H

Hötzelein

BERG-GASTHOF REGENSBERG

Herzlich willkommen im Familienbetrieb in 5. Generation.

Genießen Sie die Abgeschiedenheit eines kleinen fränkischen Bergdorfes. Erholen Sie sich in einem unserer 30 großräumigen, modern ausgestatteten Doppelzimmer mit Balkon, die auf Anfrage auch als Einzel- oder Mehrbettzimmer gebucht werden können. Ausreichend Parkplätze und eine Ladestation für E-Autos finden Sie in unserer kostenlosen Tiefgarage. In unserem Restaurant verwöhnen wir Sie mit fränkischer Küche und kreativen Köstlichkeiten aus frischen, regionalen Zutaten. Heimische Biere, ausgezeichnete Frankenweine sowie hauseigene Backspezialitäten wie unsere „Sprüchbeutel“ laden zum Schlemmen ein.

Wir sind idealer Ausgangspunkt für kurze Ausflüge oder Tagesreisen im Städtedreieck Bayreuth, Bamberg und Nürnberg. Erkunden Sie die idyllische Fränkische Schweiz mit ihren Burgen, Mühlen, Höhlen und Tälern. Traumhafte Wanderwege finden Sie direkt vor der Tür.

Unsere aktuellen Öffnungszeiten finden Sie unter www.berg-gasthof.de

Zimmer	Betten	Ü/F p. Pers.	HP-Zuschlag
30 DZ	2	ab 65 - 99	ab 29,00



Familie Hötzelein // Regensberg 10 // 91358 Kunreuth
Tel. +49 9199 8090 // info@berg-gasthof.de // www.berg-gasthof.de

Pinzberg



- wo der Reisende schon die Fränkische Schweiz erahnt, schmiegen sich die Dörfer Pinzberg, Gosberg, Dobenreuth und Elsenberg an die Hügel des Jura

Gosberg

- Von der Bahn direkt auf die gut ausgebauten Wanderwege
- Direktvermarkter und Gastronomie rund um die markante Kirche im Ortskern
- Qualitätswanderregion Fränkische Schweiz

Pinzberg

- Annakapelle, Marienkapelle, ein beliebter Wallfahrtsort
- Wehrkirche St. Nikolaus, von Balthasar Neumann neu gestaltet
- der Blick aus den Gasthäusern reicht bis in den Steigerwald

Dobenreuth und Elsenberg

- Filialkirche der Hl. Familie, Rad- und Wanderweg am Trubach

- **der westliche Eingang zur Fränkischen Schweiz**
- **Verkehrsgünstig an Bahn und Straßen**
- **3. Sonntag im Oktober: Tag der offenen Brennereien**

Kirchhehrenbach



Kirchhehrenbach, an Wiesent und Ehrenbach, am Hang des Walberla gelegen, ist der nördliche Zugang zum großen Naturschutzgebiet am Zeugenberg Walberla (Ehrenbürg)

- die mächtige Bartholomäuskirche überragt ein Dorf mit vielen alten Fachwerkbauten
- am Walberla mit Kapelle, Naturdenkmal „Steinerne Frau“, Wiesenthauser Nadel und dem Rodenstein, traumhafte Fernsicht, Ziel vieler Wanderer und Kletterer aus nah und fern
- alljährlicher Besuchermagnet - das Walberlafest am 1. Maiwochenende
- reges Vereinsleben mit Straßenkirchweih und vielen Festen
- im Tal besonders sehenswert: seltenes Nadelwehr und Mühle an der Wiesent

- **mit Bahn, Auto, Fahrrad und zu Fuß direkt ans Walberla**
- **einladend durch Gastronomie und Handel**
- **NEU: Skulpturen-Wanderweg**

PROBIERSTUBE
HOFCAFÉ
FESTSAAL
FERIENWOHNUNG



Brennerei Hack



**EINKAUFEN DIREKT
IM HOFLADEN**
an den Brotbackterminen
Freitag 14.00 – 18.00 Uhr
und nach tel. Vereinbarung

Elsenberg 8 · 91361 Pinzberg
Tel. 09191 5767 · Fax 09191 5790
info@brennerei-hack.de
www.brennerei-hack.de

- mit $\diamond\diamond$ ausgezeichnete bayerische Küche
- Produkte aus eigener Landwirtschaft
- Angebote rund um unsere hausgebrannten Destillate, Edelbrandmenü, Brennereiführungen u.v.m.
- 1. Brennereihotel in der Fränkischen Schweiz



Hauptstraße 45 Tel. 09191 94448 info@gasthaus-sponsel.de
91356 Kirchhehrenbach Fax 09191 616768 www.gasthaus-sponsel.de



Landgasthof Schrüfer

Ihr Gasthof am Tor zur Fränkischen Schweiz



- Fränkische Spezialitäten wie Karpfen, Spargel, Wild und Schäufelra kommen bei uns auf den Tisch
- Gastzimmer für ca. 40 Personen
- Festsaal für ca. 60 Personen
(auch kombinierbar für Feiern für bis zu 100 Personen)
- Sonnige Terrasse
- Komfortable Gästezimmer und Ferienwohnungen



Hauptstraße 27 · 91361 Pinzberg
Telefon (0 91 91) 70 97-0 · Fax (0 91 91) 70 97-27
www.landgasthof-schruefer.de
info@landgasthof-schruefer.de

Terrassencafé - Konditorei
Schrüfer

Hauptstr. 27a · 91361 Pinzberg
Tel. & Fax: 09191 72 97 60

Unsere Öffnungszeiten:

Dienstag - Samstag von 13.00-17.30 Uhr
Sonntag von 11.00-18.00 Uhr

Besuchen Sie uns auch im Internet...www.cafe-schruefer.de

Wiesenthau - Schlafhausen



- Zwei beliebte, aufstrebende Dörfer am sanften Südwesthang des Walberla (Ehrenbürg)

Wiesenthau

- Renaissanceschloss mit der benachbarten Pfarrkirche
- heiraten, feiern und köstlich speisen in Schloss und Gasthöfen
- traditionelle Kirchweihfeste
- mit Auto, Bahn und Rad erreichbar

Schlafhausen

- weithin bekannte Gasthöfe und Hotel an gepflegten Wanderwegen
- idealer Ausgangspunkt für Wanderungen auf das Walberla
- alte Fachwerkanwesen ergeben das Bild eines fränkischen Straßendorfes
- bäuerliche Struktur mit alter Frauentracht

Beide Orte bilden eine gesunde Kombination aus traditionellem Dorf und modernem stadtnahen Lebensraum.

- Eingangstor zur Fränkischen Schweiz
- traumhafte Fernsicht vom Walberla
- für leibliche und geistige Genießer

Rund ums Walberla



FRÄNKISCHES GENIEßERLAND
„RUND UMS WALBERLA“



Entdecken Sie unser Fränkisches Genießerland „Rund ums Walberla“

Die Gemeinden Kunreuth, Leutenbach, Kirchehrenbach, Wiesenthau und Pinzberg prägen unsere vielfältige Region.

Genießen Sie Ihren Aufenthalt in unseren Hotels und Ferienwohnungen. Besuchen Sie unsere Gasthäuser, Einkaufs- und Hofläden sowie unsere ausgezeichneten Brenner- und Brauereien.

KONTAKT:

**Tourismusverein rund ums Walberla – Ehrenbürg e.V.,
Regensberg 10, 91358 Kunreuth
www.walberla.de; info@walberla.de**

Gasthaus Schuhmann

... das Gewöhnliche, außergewöhnlich gut machen!

Wir haben Räume, die Sie suchen!

Im Festsaal (bis 130 Personen)
Speisezimmer (bis 60 Personen)
und Gaststüberl (bis 40 Personen)
können Sie wunderschön
Hochzeiten, Familien-, Betriebs-
und Vereinsjubiläen feiern.

Genügend Parkplätze, sowie im Sommer
schöner BIERGARTEN und großer Spielplatz
sind vorhanden. Ein Besuch lohnt sich!



www.gasthaus-schuhmann.de

91361 GOSBERG - Kersbacher Str. 1 - Tel. 09191/94956



FRÄNKISCHE
SCHWEIZ

#diefränkische
Fei schön!

 fraenkische-schweiz.com

IMPRESSUM

Herausgeber:

LINUS WITTICH Medien KG
Peter-Henlein-Str. 1,
91301 Forchheim
Tel.: +49 (0)9191 7232-0,
Fax: +49 (0)9191 7232-30
service@wittich-forchheim.de,
www.wittich.de

in Zusammenarbeit mit der
Tourismuszentrale
Fränkische Schweiz
Oberes Tor 1, 91320 Ebermannstadt
Tel.: +49 (0)9191 86-1054,
Fax: +49 (0)9191 86-1058
www.fraenkische-schweiz.com
Auflage: 45.500 Exemplare
Erscheinungsweise: jährlich

Geschäftsführer:

Christian Zenk

Umsetzung:

LINUS WITTICH Medien KG

Anzeigen:

Stefanie Buchaly
LINUS WITTICH Medien KG
Peter-Henlein-Str. 1,
91301 Forchheim
Mobil: +49 (0)151 41456546
Fax: +49 (0)9191 7232-42
s.buchaly@wittich-forchheim.de,
www.wittich.de

Druck:

Druckhaus WITTICH KG
Europa-Allee 2, 54343 Föhren
Tel.: +49 (0)6502 9147-110,
druckhaus@wittich-foehren.de,
www.wittich.de

Fotos:

Titelseite: Florian Trykowski Fotografie

Innenteil: Die Rechte der Fotos unter-
stehen dem jeweiligen Auftraggeber
der Seite. MEV, Fotolia - Bildnachweise
am jeweiligen Bild zu finden.

Alle Texte sind urheberrechtlich ge-
schützt. Nachdruck - auch auszugswei-
se - nur mit ausdrücklicher Genehmi-
gung des Verlages.

Bei den redaktionellen Texten
handelt es sich um PR.

Vom Verlag gestaltete Anzeigen
bleiben Eigentum des Verlages und
dürfen nur mit dessen ausdrücklicher
Genehmigung wiederverwendet
werden.

Markt Pretzfeld



„IN PRETZFELD IST GUT KIRSCHEN ESSEN“

„Pretzfeld ist das Tor zum Trubachtal und idealer Ausgangspunkt für Wanderungen und Radtouren – auch dank guter ÖPNV-Anbindung. Kulturell bietet der Ort das Pretzfelder Schloss mit Werken von Curt Herrmann, die barock geprägte Pfarrkirche St. Kilian sowie die neugotische Matthäuskirche in Hetzelsdorf. Zwei jüdische Friedhöfe zeugen von der historischen Gemeinde. Pretzfeld liegt zudem im größten zusammenhängenden Süßkirschenanbaugebiet Deutschlands, gekrönt vom jährlichen Kirschenfest im Kellerwald.“

- | | |
|------------------|--|
| ■ 24.05.26 | Kirchweih in Hetzelsdorf und Hagenbach |
| ■ 05.07.26 | Kiliani-Kirchweih mit Kunsthandwerkermarkt |
| ■ 05.07.26 | Kirchweih in Wannbach |
| ■ 17. – 22.07.26 | 56. Fränkisches Kirschenfest |
| ■ 08.08.26 | Backofenfest in Hagenbach |
| ■ 06.09.26 | Kirchweih in Hetzelsdorf |
| ■ 19. – 21.09.26 | Kirchweih in Lützelsdorf |
| ■ 02. – 05.10.26 | Herbstkirchweih auf dem Schulgelände |
| ■ 28.11.26 | Lützelsdorfer Weihnachtsmarkt |
| ■ 06.12.26 | Weihnachtsmarkt in Pretzfeld |
| ■ 13.12.26 | Hofweihnacht(Eventgastronomie Zeißler) |



INFO:

Markt Pretzfeld, Hauptstraße 3, 91362 Pretzfeld
Tel.: (09194) 7347-0, Fax: (09194) 7347-30
info@pretzfeld.de, www.pretzfeld.de



Pretzfelder Keller

Inh. Mike Schmitt

Kirschenfestgelände
Pretzfeld, 91362 Pretzfeld
info@pretzfelderkeller.de
pretzfelderkeller.de

Öffnungszeiten: Mo.–Do. ab 16:00 Uhr
Fr., Sa., So., Feiertag ab 11:00 Uhr

- Regionale Gerichte
- Großer Kinderspielplatz
- Traumhafte Aussicht

EDEL-BRENNEREI



Genuss

AUS PRETZFELD

Mit der Qualität verwurzelt

Seit 1901 pflegt die Familie Haas die Destillation edler Brände. Eine schöne Tradition, die ihren Ursprung auch im eigenen Obstanbau hat. Über Generationen wird das Wissen um den Anbau besonders aromatischer und resistenter alter Obstsorten weiterentwickelt.

Verkaufsladen Öffnungszeiten:

Mo, Di, Do, Fr 9 - 12.30 Uhr, 14 - 18 Uhr
Sa 9 - 14 Uhr, Mi Ruhetag, nur Barzahlung.
Weitere Termine nur nach tel. Absprache.

Unserer über 100-jährigen Tradition verpflichtet, gilt es als „familiäres Reinheitsgebot“ keinen Zucker zuzusetzen und nur naturbelassene Früchte zu verwenden. Die beste Garantie für unverfälschten Geschmack. Dafür stehen wir mit unserem Namen.

Schmiedsgasse 2, 91362 Pretzfeld
Telefon 09194-1256
E-Mail info@destillerie-haas.de

www.destillerie-haas.com



Fahrrad fahren, wandern und genießen!



HERZLICH WILLKOMMEN IM LEINLEITERTAL

Der Markt Heiligenstadt i.OFr. mit seinen 24 Ortsteilen ist ein echtes Urlaubsparadies, in dem Sie die Natur sportlich erleben können. Neben den hervorragenden Gegebenheiten für Radeln, Mountainbiking, Wandern und Klettern bietet im Sommer der Badesees mit Liegewiese und Kneipp-Anlage eine schnelle Abkühlung. Bei uns können Sie die Seele baumeln lassen und die Genüsse der fränkischen Küche erleben.

WANDERN

Beste Wanderbedingungen mit über 317 km markierten Wanderwegen.

GEFÜHRTE WANDERUNGEN

Mit zertifizierten Wanderführern.

UNSER TIPP

„Brauereienweg Heiligenstadt – Leinleitertal“ ein Rundweg (14,5 km) vorbei an zwei Brauereien.

RADELN

Radrundweg „Natur und Kultur“ (ca. 31 km)
Verschiedene Fernradwege z. B. „Maintal – Leinleiter“, „Burgstraße“ oder die „Fürstbischöfliche Tour“.

RADELN MIT KINDERN

Familienfreundlicher Themenradweg „Spielend Radeln“ (ca. 17 km) durch das herrliche Leinleitertal mit 11 Kinderspielplätzen.

MOUNTAINBIKING

3 ausgewiesene Mountainbike-Touren
Gesamtlänge: 128,5 km
Höhenmeter: 2.433 m

NORDIC WALKING

Nordic-Walking-Netz mit 5 unterschiedlichen Routen und verschiedenen Schwierigkeitsstufen.

Angebote: Leihstöcke in der Touristinfo

SEHENSWERT

St. Veit-Michaelskirche
Schloss Greifenstein
(Stammsitz von Stauffenberg)
Badesees

Heroldsmühle

Schulmühle

Trockental mit „Tummlern“

Leidingshofer Tal

Wasserlehrpfad mit 19 Schautafeln

OSTERN

bis zu 11 prächtig geschmückte Brunnen und geführte Osterbrunnentouren.

KLETTERN

Kletterwald in Veilbronn

10 Parcours mit unterschiedlichen Schwierigkeitsgraden (bereits für Kinder ab 5 Jahre).

UNTERKÜNFTE & GASTRONOMIE

- 1 4-Sterne Hotel
- 1 3-Sterne Hotel
- 1 Pension
- 1 Naturfreundehaus
- 2 Privatzimmer
- 19 Ferienwohnungen
- 16 Ferienhäuser
- 2 Brauereien
- 6 Gaststätten ohne Übernachtung

TERMINE

Bitte entnehmen Sie die aktuellen Veranstaltungen der Website.

KONTAKT

Touristinfo Markt Heiligenstadt i.OFr.
Hauptstraße 21, 91332 Heiligenstadt
Tel.: +49 (0)9198 92 99 32,
Fax: +49 (0)9198 92 99 35
tourismus@markt-heiligenstadt.de,
www.markt-heiligenstadt.de





Heiligenstadter Hof

HOTEL + RESTAURANT

Täglich
warme Küche
von 11:30 bis 21:00 Uhr



Im Herzen der Fränkischen Schweiz gelegen, ist unser Hotel der perfekte Startpunkt für Ihren Aktivurlaub. Sportbegeisterte können kostenlos unser Fitness-Studio mit Sauna (siehe unten) nutzen. Nach einem erlebnisreichen Ausflug bietet unser Restaurant leckere regionale Küche. Am Ende des Tages warten moderne Zimmer, Suiten und Ferienwohnungen auf Sie, die Ihnen allen Komfort für einen erholsamen Urlaub bieten. **Mehr unter hotel-heiligenstadter-hof.de**

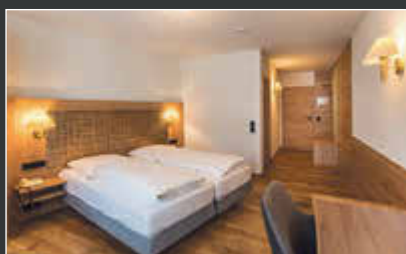
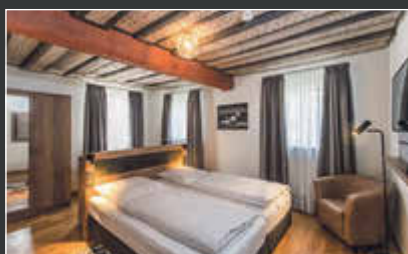

Hotel Heiligenstadter Hof | Marktplatz 9 | 91332 Heiligenstadt | Tel.: 09198 782 | E-Mail: info@hotel-heiligenstadter-hof.de



Fit am Fluss

FITNESS + SAUNA

Das Training in unseren modernen Räumen im Alpin-Style mit großen Panoramafenstern macht einfach Spaß! Unser 500 m² großes Fitnessstudio bietet neueste Geräte für Cardio- & Zirkeltraining sowie einen Freihantelbereich und eine Sauna mit Ruheraum. www.fit-am-fluss.de



Fit am Fluss | Mühlengasse 3 | 91332 Heiligenstadt | Tel.: 09198 782

Schloss Greifenstein



AUF SCHLOSS GREIFENSTEIN WIRD GESCHICHTE LEBENDIG.

Schließlich gingen aus dem Geschlecht der einst schwäbischen Schenken berühmte Männer hervor. Der wohl bekannteste ist Hitler-Attentäter Oberst Claus Graf von Stauffenberg, ein Onkel des heutigen Besitzers.

Abgesehen von den Schlossherren ist allerdings auch das Schloss selbst interessant. Ursprünglich war das Schloss eine trutzige Burg. Sie wurde im Bauernkrieg völlig zerstört. In den Jahren 1691 bis 1693 verwandelte der Fürstbischof Marquard Sebastian Schenk von Stauffenberg die ehemalige Burg in ein Barockschloss. Heute stauen Besucher über die antiken Möbel, die alten Ahnenbilder, antike Fayencen der Manufaktur der Markgräfin Wilhelmine von Bayreuth und viele, viele weitere sehenswerte Sammlungen.

Öffnungszeiten: (Einlass mit anschließender ca. 45 Min. Führung)

1. März bis Ostern täglich, außer Mo und Di, ab Ostern bis Dezember täglich 9.00 - 11.15 Uhr und 13.30 - 16.45 Uhr sowie nach Vereinbarung. Parkplätze vorhanden.

KONTAKT:

Schloss Greifenstein, 91332 Heiligenstadt

Tel.: +49 (0)9198 423

E-Mail: verwaltung@schloss-greifenstein.de

Mobil: +49 (0)152 09886798 (Mi. bis So.) od.

+49 (0)151 70422795 (Mo. und Di.)

www.schloss-greifenstein.de



FRÄNKISCHE
SCHWEIZ



KENNEN SIE SCHON UNSER TOURENPORTAL?

Einfach online die passende Tour
zum Wandern oder Radfahren finden -
und schon kann es losgehen!

MIT KARTE, DETAILS, GPS-DATEN
UND ALS PDF VERFÜGBAR.

 fraenkische-schweiz.com

#diefränkische



UNSERE
Camping- & Wohnmobilstellplätze

Inmitten von unberührter
Landschaft, umgeben von Höhlen, Felsen,
Wäldern und Bachläufen.
Hier können Sie Ihre Auszeit beim Campen mit
Zelt oder Wohnmobil in vollen Zügen genießen.

Mehr Infos dazu auf  fraenkische-schweiz.com

Thurnau



GRÖSSTE INNERÖRTL. SCHLOSSANLAGE NORDBAYERN

Eine prächtige, über Jahrhunderte gewachsene Schlossanlage prägt das historische Ortsbild von Thurnau, wo das Töpferhandwerk bis heute lebendig ist. Im **Töpfermuseum** wird die **Thurnauer Töpfertradition** eindrucksvoll dokumentiert. Konzerte, Feste, Theateraufführungen und Ausstellungen der zahlreichen **Künstler und Kunsthandwerker** machen den Ort zu einem besonderen Reise- und Ausflugsziel. Drei Kirchweihmärkte und der weithin bekannte Weihnachtstöpfermarkt locken Besucher von Nah und Fern nach Thurnau.

KONTAKT:

Markt Thurnau, Oberer Markt 28, 95349 Thurnau
Tel.: +49 (0)9228 951-36
E-Mail: touristinfo@thurnau.de, www.thurnau.de

- Schlosstheater & Schlosshofkino
- Limmersdorfer Lindenkirchweih
- Weihnachtstöpfermarkt

Wonsees



Foto: FrankenTourismus/FRS/Hub

SANSPAREIL - SCHÖNSTER PARK DEUTSCHLANDS

Wonsees ist ein Geheimtipp für Natur- und Kulturliebhaber. Entlang des Schwalbachtals entdeckt man markante Felsen, idyllische Dörfer und Kneippanlagen. Sehenswert ist die Markgrafenkirche St. Laurentius. Weiter führt der Weg durchs Wacholdertal nach Sanspareil mit der Burg Zwernitz, dem Morgenländischen Bau und dem Felsengarten der Markgräfin Wilhelmine. Die historische Naturbühne wird noch heute genutzt. Familien zieht es ins Pferde-, Pony- und Eselparadies. Ein Naturlehrpfad startet ebenfalls hier. Fränkische Wirtshäuser bieten Hausmannskost nach alten Rezepten.

KONTAKT:

Verwaltungsgemeinschaft Kasendorf (mit Markt Wonsees)
Marktplatz 8, 95359 Kasendorf
Tel.: +49 (0)9228/9996-18, Fax: +49 (0)9228/9996-99
E-Mail: strobels@kasendorf.de, www.wonsees.de

- Kneippfest Zedersitz
- Schleppertreffen Gelbsreuth
- Blechkuchenfest Großenhül

Kasendorf



SIGHTSEEING MITTEN IN DER NATUR

Die zum Tanzlinden-Radrundweg gehörende **Tanzlinde in Peesten**, der Sonnentempel, das Felsentor oder der **geografische Mittelpunkt Oberfrankens**, gekennzeichnet durch das Kunstwerk „**Tornado**“, begegnen einem ebenso auf den abwechslungsreichen Wanderwegen wie der „**Magnusturm**“, von dem, wie auch vom Göräuer Anger, eine herrliche Aussicht zu genießen ist. Nicht zu vergessen ist der Fritz-Hornschuch-Naturlehrpfad der mit vielen Schautafeln zu Geologie, Geschichte und Natur versehen ist.

KONTAKT:

Markt Kasendorf, Marktplatz 8, 95359 Kasendorf
Tel.: +49 (0)9228 9996-18, Fax: +49 (0)9228 9996-99
E-Mail: strobels@kasendorf.de, www.kasendorf.de

- Kellerfest
- Tanzlinde Peesten
- Magnusturm und Göräuer Anger
- Kneippanlage in der Ortsmitte

Neudrossenfeld



IDYLLISCHE LANDSCHAFT ZUM WANDERN UND GENIEßEN,...

...Rotmainauen-Wanderweg, Schloss Neudrossenfeld mit historischen Terrassengärten, Trauzimmer und Markgrafenkirche- eine der schönsten Barockkirchen der Region, Bräuwerck mit Brauereigasthof, Saal, Biergarten, Lindenbaumuseum und Info-Center im Eishaus, Bergmühle – stilvolles Hotel und Restaurant, sehenswertes Storchennest in Altdrossenfeld beim Brauereigasthof Schnupp, alte Sandsteinbrücke über den Roten Main, Wehrkirche mit Kräutergarten und Tanzlinde im Ortsteil Langenstadt.

KONTAKT:

Gemeinde Neudrossenfeld, Adam-Seiler-Str. 1,
95512 Neudrossenfeld, Tel.: +49 (0)9203 993-0, Fax: +49 (0)9203 993-19
E-Mail: poststelle@neudrossenfeld.de, www.neudrossenfeld.de

- Direkt am Rotmain-Radweg
- Schloss mit Terrassengärten
- Barocke Markgrafenkirche

Schloss Thurn

Dein Freizeitpark in Franken!



Erlebnispark
**Schloss
Thurn**

7 Live-
Shows!

www.schloss-thurn.de

Schloss
Thurn

Glamping
Park

Das magische
Camping-Erlebnis

Wohnmobil- und Caravanstellplätze
& GlampingLodges

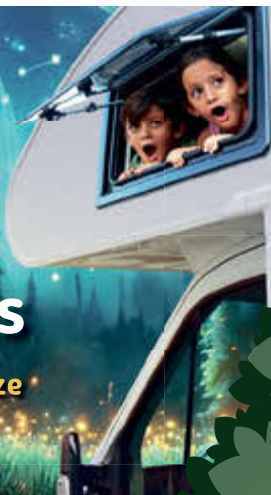

NEU
Direkt am
Freizeitpark



Wohnmobil- und
Caravanstellplätze



Premium
Infrastruktur



Direkter Zugang
zum Park



www.glampingpark-schloss-thurn.de



Wildwasserbahn



Bumperboats

**MEHR ALS 50
ATTRAKTIONEN**



Ritterschlag und Hexentanz



Wasserbob



Westernshow

**FASZINIERENDE
SHOWS**



Steampunk VR-Ride

**DRACHENSTARKE
VR-ABENTEUER**



VR-Ride in der Achterbahn



Kinderclownshow mit ZoZo

UNSERE HIGHLIGHTS: Themen- und Aktionstage !

Mit unserer großen Vielfalt an Thementagen, Aktionstagen und täglichen Attraktionen gestalten Sie Ihren Besuch individuell nach Ihrem Geschmack und finden immer genau das Richtige für sich! Freuen Sie sich auf die Kennenlernwochen, die Schultütentage, den großen Ritter- und Prinzessinnentag und auf unser schaurig-schönes Halloween!

GEMEINSAM GROSSES ERLEBEN!

Sie erleben ein einzigartiges und abwechslungsreiches Showprogramm voller Adrenalin, Spannung und Spaß für die ganze Familie. Mit edlen Rittern hoch zu Ross in ihrem unerbittlichen Kampf um Gut oder Böse, mit unseren schlagkräftigen Cowboys und mit unserem ballonstarkem ZoZo mit seiner interaktiven Comedy entföhren wir Sie täglich in fremde Welten. Lassen Sie sich von unseren Helden begeistern!



Halloween-Party für Klein und Groß!



Mistelgau und Glashütten

Vielfalt erleben!



Foto: ©Bernd Lippert



DAS TOR ZUR FRÄNKISCHEN SCHWEIZ

Eingebettet in unberührte Natur finden sich hier viele idyllische Wander- und Radwege. Wo einst die Dampfloch fuhr, lässt es sich heute beschaulich durch die einmalige Landschaft radeln. Malerisch zwischen Knock und Wachstein liegt die Therme Obersees. Ihr heilsames Thermalwasser ist Wohlfühl-Quelle und Gesundbrunnen für die ganze Familie.

Lust auf ein Abenteuer ...

Im Zauberwald von Mengersdorf lockt der Kindererlebnisweg nicht nur die Kleinen. An zehn Spielstationen wird das Märchen „Wer findet den Schatz der Bachprinzess-

sin“ erzählt. Ein Hauch von Vergangenheit umweht Sie bei einer Wanderung auf der Via Imperialis - einer mittelalterlichen Handelsstraße. Spüren Sie den Nachklang von Hufschlag und Leiterwagen.

Lust auf ein klein wenig Gipfelglück?

Lassen Sie sich von Natur und Kunst gleichzeitig inspirieren und besteigen zum „Fernsehen“ mit atemberaubendem Ausblick den sagenumwobenen Tafelberg „Neubürg“ (587 m ü NN). Hier schufen internationale Künstler LandArt vom Feinsten.

KONTAKT:

Ab Frühjahr 2026:

Gästeinformation in der Therme Obersees, Besucherinformationszentrum
An der Therme 1 | 95490 Mistelgau-Obersees
Tel.: +49 (0)9206 992375
E-Mail: info@tourismus-obersees.de
www.mistelgau.de | www.glashuetten.de
www.fremdenverkehr-obersees.de

- **Familien-Therme**
Neues Außenbecken
und neuer Kinderbereich
- **Tafelberg Neubürg**
mit NaturKunstRaum
- **Thermenmarkt**
mit regionalen Spezialitäten

Therme

OBERSEES



NEU:
Thermelino
Wasserwelt



NEU in der Badewelt:
Außenbecken
und Ruheraum



**ThermenCard,
Familienbonus**

oder auch die

**Sommer-
Ermäßigung**

bieten Ihnen satte Rabatte!

Aktuelle Info dazu gib't auf der Homepage

managed by
GMF

Therme Obersees ◀ An der Therme 1 ◀ 95490 Mistelgau-Obersees
Tel.: 0 92 06/993 00-0 ◀ www.therme-obersees.de

Therme
OBERSEES

in der Fränkischen Schweiz
Rundum Natur pur!



Feriendorf an der Therme Obernsees

WILLKOMMEN im Feriendorf an der Therme Obernsees – am Nordrand der Fränkischen Schweiz zwischen den historischen Städten Bayreuth und Bamberg. Eingebettet in die sonnige Lichtung eines 35 Hektar großen Areals, lebt das Feriendorf Obernsees in harmonischem Einklang mit der unberührten Natur. Die wiesen- und waldreichen Vorhügelketten des Neubürg-Massivs (586 m) machen die Fränkische Schweiz zu dem, was sie ist: ein Urlaubsparadies für Jung und Alt. Direkt am Feriendorf verläuft ein Radweg und Einstiegsmöglichkeiten in unzählige Kurz- und Weitwanderwege sowie Nordic Walking-Strecken. Das Feriendorf liegt direkt an der preisgekrönten Therme Obernsees. In wenigen Schritten erschließt sich dem Feriengast die ganze Angebotsvielfalt dieser einzigartigen Familien- und Entspannungsparadieses.

Exklusiv-Inklusiv – täglich 2 h FREIER EINTRITT im Thermalbad der Therme Obernsees.

Alle Ferienhäuser sind mit einem hochwertigen möblierten Wohn-/Esszimmer – mit einer gemütlichen ausziehbaren Sitz-/Schlafcouch und einer top ausgestatteten Küche eingerichtet. Genießen Sie bei jedem Ferienhaus eine großzügige sonnige Terrasse.

GÄSTE INFO 2.0

Die innovative & informative digitale Gästemappe des Feriendorfes Obernsees. Sie bietet den Gästen des Feriendorfes Obernsees aktuelle Informationen zu verschiedenen Themen des Feriendorfes und der Fränkischen Schweiz: wie zum Beispiel Freizeitaktivitäten, Veranstaltungen, Einkaufen & Shopping, Essen & Trinken, sowie A-Z Informationen, Vorstellung Ihrer Gastgeber u. v. m. ...

Weißdornweg 01B
95490 Obernsees-Mistelgau
+49 151 14961817
info@feriendorfobrnsees.com
feriendorfobrnsees.com



Das Urlaubsportal für Familie & Freunde!
www.gemeinsamreisen-ff.com

reservierung@gemeinsamreisen-ff.com | +49 151 14961817



Hollfeld - Aufseß - Plankenfels

Vielfalt erleben!



Foto: Bernd Lippert

BEI UNS GIBT'S WAS ZU SEHEN!

Burgen und Schlösser, romantische Felsen und ruhige Wanderwege, beeindruckende Terrassengärten, Natur- und kulinarische Genüsse zeichnen unsere Region „Nördliche Fränkische Schweiz“ aus. Hier gibt es traditionelle Feste, urige Wirtshäuser und jede Menge lohnende Entdeckungen, die Sie überraschen werden: Weltrekord-Brauereienweg, Kussweg, Geowanderweg, Theatersommer, Kinderwanderwege, beeindruckende Gärten, kleines Programm kino, Thermalbad in Obersees und vieles mehr.

Gehen Sie auf Entdecker-Tour!

Wer „die großen Sehenswürdigkeiten“ sucht: Bamberg (UNESCO-Weltkulturerbe), Bayreuth (UNESCO-Weltkulturerbe: Markgräfliches Obernhaus) und Kulmbach (Plassenburg) sind jeweils in ca. einer halben Stunde mit dem Auto erreichbar. Verbringen Sie einen erholsamen, ruhigen aber auch spannenden Urlaub in der Nördlichen Fränkischen Schweiz.

KONTAKT:

Touristinformation Hollfeld
Marienplatz 18, 96142 Hollfeld
Tel.: +49 (0)9274 980-0
tourismus@vg-hollfeld.bayern.de
www.noerdliche-fraenkische.de

- Schlösser, Burgen, Kirchen, Kunst, Museen oder Natur pur
- Entdecken Sie ungeahnte Schätze!

Landgasthof | Metzgerei, Dorfkeller

« Goldenes Lamm »

Fam. Schreyer · www.Gasthof-Goldenes-Lamm.de
Hauptstraße 9 · 95515 Plankenfels
Tel.: 0 92 04/2 57
Fax: 0 92 04/94 54



Unser Landgasthof bietet Ihnen:

- Fränkische Spezialitäten (Ritterkoteletts, Schäuferla, u. v. m.)
- großzügigen Gastraum für
- Festlichkeiten aller Art (120 Pers.)
- rustikalen Dorfkeller (70 Pers.)
- hauseigener Metzgerei (Partyservice)
- moderne Fremdenzimmer mit DU/WC
- Produkte vom eigenem Hof

GANZTÄGIG GEÖFFNET
MO. & DI. RUHETAG

NEU!
Kombiticket
Fußballgolf +
Indoorklettern
ab 15,- €

DIE FREIZEITANLAGE



**SOCCERPARK
POTTENSTEIN**



**INDOOR-KLETTERWALD
POTTENSTEIN**

Am Soccerpark 1
91278 Pottenstein - Regenthal
Tel: 09243 / 70 13 979

www.soccerpark-pottenstein.de

**Fußballgolf
+
Kletterspaß**

Romantisches Felsenstädtchen



FREIZEITZENTRUM IN NORDBAYERN – EINE REGION, DIE ZU TAUSEND SCHWÄRMEREIEN EINLÄDT ...

Pottenstein, das idyllische, gemütliche, felsenumrahmte Städtchen mit seinen mehr als 30 Ortsteilen inmitten des Naturparkes Fränkische Schweiz gelegen, lädt das ganze Jahr zur Erholung ein.

Ein wahres landschaftliches Idyll, wie es die Romantiker nicht besser beschreiben könnten, erwartet den Besucher. Fast 2000 Gästebetten in Hotels, urigen Gasthöfen, Privatpensionen und Ferienwohnungen lassen keine Übernachtungswünsche offen. Ihren Urlaub von zu Hause aus buchen können Sie bequem via Internet unter www.pottenstein.de

Pottenstein mit seinen zahlreichen Freizeiteinrichtungen hat sich mittlerweile zu einem Freizeitzentrum in ganz Nordbayern entwickelt. Ob alt oder jung, kulturinteressiert, sportlich oder genussvoll, allein, zu zweit, in der Gruppe oder als Familie – Langeweile kann nicht aufkommen.

Entlang der „Pottensteiner Erlebnismeile“ reihen sich wie an einer Perlenkette auf einer Entfernung von knapp 10 Kilometern

folgende Freizeiteinrichtungen auf: Teufelhöhle, Schöngrundsee mit Ruder- und Tretbootverleih, Felsenbad (Freibad) mit idyllischem Biergarten, Sommerrodelbahn, Fitness- und Gesundheitsclub, Kletterwald, Soccergolf, Hochseilgarten, Golfplatz, E-Fun-Park, Burg Pottenstein, Scharfrichtermuseum, Minigolfplatz, Freizeit- und Familienbad „Juramar“, Fränkische Schweiz Museum v, Aussichtstürme und Naturpark - Geozentrum an der Hohenmirsberger Platte, Paragliding, die historische Altstadt sowie das Klumpertal und das Obere Püttlachtal als reine Wandertäler ohne störenden Verkehr. Für sportliche Aktivitäten sind ebenfalls kaum Grenzen gesetzt: Wandern (über 500 km markierte Wege, zahlreiche reizvolle und teils anspruchsvolle Rundwege), Mountainbiking, Baden und Schwimmen, Klettern, Wassersport und im Winter Langlauf, Rodeln und Schlittschuhlaufen – in und um Pottenstein finden Sie fast alles, was ihren Aufenthalt zu einem unvergesslichen Erlebnis der positiven Art werden lässt. Dass Essen und Trinken Leib und Seele zusammenhält,

stimmt in jeder Hinsicht. Gerade in und um Pottenstein fehlt es daran an nichts. Drei Brauereien, fränkische Spezialitäten der süßen und deftigen Art – nicht nur auf Festen und traditionellen Kirchweihen das ganze Jahr über gibt's diese Köstlichkeiten, sondern auch in den vielen fränkischen Gasthöfen der Region.

Ein Urlaub in der Fränkischen Schweiz lohnt sich zu jeder Jahreszeit. Seien Sie mit einem fränkischen „Grüß Gott“ herzlich willkommen bei uns!

**HIGHLIGHT 2026:
100 JAHRE POTTENSTEINER
FELSENBAD - EINES DER SCHÖNSTEN
JUGENDSTIL-FREIBÄDER
DEUTSCHLANDS. FEIERN SIE MIT!**

KONTAKT:
Tourismusbüro Pottenstein
Forchheimer Str.1, 91278 Pottenstein
Tel.: +49 (0)9243 708-41 od. -42
E-Mail: info@pottenstein.de
www.pottenstein.de



■ **Staatlich anerkannter Luftkurort** mit Heilstollen-Kurbetrieb

■ **Teufelhöhle** – die größte Tropfsteinhöhle Deutschlands

■ **Wander-, Kletter- und Mountainbikeparadies**



DIE ÄLTESTE BURG DER REGION - SCHUTZBURG DER HL. ELISABETH

In etwa 60 m Höhe erhebt sich über Stadt und vier Tälern der Burgbergsattel, der aus einem 160 Millionen Jahre alten Jurafels, einem einzigartigen Geotop, besteht.

Die 1000-jährige Burg Pottenstein wurde kühn auf diese malerische Felsgruppe gesetzt und nutzt die Höhenlagen mit Unterburg und Oberburg aus. Von 1070, aus der Zeit des ersten uns bekannten Burgherrn, des Aribonen Botho Pfalzgraf von Kärnten, ein Vertrauter des Kaisers Heinrich IV. („Gang nach Canossa“) gibt es noch Mauern in den Palaskellern. 700 Jahre war die älteste Burg in der Fränkischen Schweiz bis 1803 Jahre im Besitz der Bamberger Bischöfe, Bischof Otto I., der Pommernmissionar und Heilige, war der erste bischöfliche Burgherr. 1228 hielt sich die hl. Elisabeth, Landgräfin von Thüringen und ungarische Königstochter, nach ihrer Flucht von der Wartburg hier auf. Ihr Onkel, der Bamberger Bischof Ekbert Graf von Andechs-Meranien, wies ihr die Burg zu. Seit 2007 wird dort an diese bemerkenswerte Frau mit der großen Sonderausstellung „Krone, Brot und Rosen. 800 Jahre Elisabeth von Thüringen.“ dauerhaft erinnert, als einziger Ausstellungsort in Bayern. Heute ist die Burg ein privat geführtes und bewohntes Museum mit u.a. vor- und frühgeschichtlichen Objekten, Militaria, Büchern, Briefen und komplett eingerichteten Schauräumen. Zugänglich sind in der Oberburg das Hauptgebäude (Palas), das Brunnenhaus (Porzellan, Glas, Hausrat) und die Zehntscheune von 1580/81 mit Ausstellungen zum Zehntwesen, zur älteren und neueren Burggeschichte, zum Leben und Wirken Botho von Kärntens 1027 – 1194, Namensgeber von Ort und Burg. Besondere Veranstaltungen runden das Programm ab.

Sehenswert ist auch der parkartige Burggarten, mit phantastischem Blick über Stadt und Landschaft.

KONTAKT:

Burgmuseum Freiherr von Wintzingerodesche Burgverwaltung, 91278 Pottenstein
Tel.: +49 (0)9243 7221 o. 218
Fax: +49 (0)9243 7332
www.BurgPottenstein.de



Besuchen Sie die Burg Pottenstein mit den Sammlungen des Burgmuseums

- bewohnte 1000-jährige Burganlage, älteste Burg in der Fränkischen Schweiz
- Aufenthaltsort der heiligen Elisabeth von Thüringen 1228
- Ausstellungen zur älteren und neueren Burggeschichte, zum Zehntwesen und dauerhaft seit 2007 „Krone, Brot und Rosen. 800 Jahre Elisabeth von Thüringen“ in der 400-jährigen Zehntscheune
- komplett eingerichtete historische Schauräume im Palas
- Militariasammlung
- Brunnenhaus mit Glas, Keramik und Porzellan
- idyllischer parkartiger Burggarten mit herrlichem Blick über Stadt und Landschaft

Öffnungszeiten/Saison 2026:

Ostern von Karfreitag 03. bis Ostermontag 06. April 2026;
anschließend alle Wochenenden (Sa. + So.) im April

Regulärer Saisonbeginn Freitag 01. Mai bis letzter Sonntag im Oktober 25.10.2026

Genaue reguläre (Tage, Uhrzeit von bis, Ruhetage etc.) und zusätzliche Öffnungszeiten (in verschiedenen Zeiträumen) mit allen geöffneten Feiertagen von Ostern bis 25. Oktober 2026 bitte der Burg-Homepage zu entnehmen: www.BurgPottenstein.de

Außerhalb dieser Zeiten Sonderführungen für Gruppen auf vorheriger Anfrage (bitte mit Mailsignatur und mobil/Tel.Nr.): Burg.Pottenstein@t-online.de

Achtung: Alle Angaben ohne Gewähr!

Aktuelle Infos unter: www.BurgPottenstein.de



Pegnitz



ENTDECKEN SIE PEGNITZ – IHR IDEALER ORT FÜR JEDES ABENTEUER!

Egal ob Sie mit Ihrer Familie reisen, ein Liebhaber guter Speisen und Getränke sind, die Natur genießen, sportliche Herausforderungen suchen oder kulturelle Highlights erleben möchten – Pegnitz hat für jeden etwas zu bieten. Die charmante Stadt, ideal an der A9 gelegen und somit perfekt erreichbar für Ausflüge nach Nürnberg oder Bayreuth, ist das östliche Tor zur Fränkischen Schweiz. Eingebettet in den bezaubernden Naturpark Fränkische Schweiz / Frankenjura ist Pegnitz ein stets lohnendes Reiseziel.

FÜR FEINSCHMECKER UND GENIESSER

Ein Bummel durch die attraktive Innenstadt von Pegnitz ist ein Genuss für alle Sinne. Bewundern Sie das historische Rathaus, die malerische Zaußenmühle mit der Pegnitzquelle und die beeindruckenden Kirchen St. Bartholomäus und Marienkirche. In unseren gemütlichen Gasthäusern und Cafés verwöhnt man Sie mit fränkischen und internationalen Spezialitäten. Pegnitz ist bekannt für seine kulinarischen Veranstaltungen und geselligen Feste, wie das von April bis Juni stattfindende Flinderer-Fest mit eigens gebrautem Bier und deftigem Essen.

FÜR RUHESUCHENDE UND FAMILIEN

Unsere Wanderwege bieten die perfekte Gelegenheit, die Natur abseits der Hektik zu genießen. Entdecken Sie die Ruine Hollenberg, die faszinierende Voits- und Zwergenhöhle oder den abwechslungsreichen Bierquellen-Wanderweg. Von den Aussichtstürmen auf dem Schloßberg und dem Kleinen Kulm genießen Sie einen grandiosen Blick über die Landschaft. Familien können das Wildgehege Hufeisen besuchen, wo Kinder auf dem Waldspielplatz spielen und Sie die heimischen Waldbewohner beobachten können. Ganz neu ist der Waldtierlehrpfad am Pegnitzer Schloßberg. Insgesamt 32 Stationen mit lebensgroßen Tierabbildungen informieren auf dem 3,5 Kilometer langen Lehrpfad über die heimische Tierwelt und deren Lebensraum. Für entspannende Stunden sorgt das Ganzjahresbad CabrioSol mit seinen vielseitigen Becken und dem Sauna- & SPA-Bereich. Das Eisstadion nebenan ist ideal für Wintersportbegeisterte jeden Alters.

FÜR SPORTBEGEISTERTE

Erleben Sie spannende Abenteuer auf den zahlreichen Radwegen wie dem Pegnitz-Radweg oder fordern Sie sich auf den Mountain-

bike-Strecken wie der Erlebnistour nach Pottenstein. Kletterfreunde finden in Pegnitz und Umgebung Routen in allen Schwierigkeitsgraden. Naheliegende Boulder- und Kletterhallen gibt es in Auerbach, Bayreuth sowie in Hersbruck. Im Winter verzaubert Pegnitz mit prächtigen Langlauf-Loipen.

FÜR KULTURINTERESSIERTE

Das kulturelle Leben in Pegnitz ist vielfältig und lebendig. Lassen Sie sich von bekannten Autoren, Kabarettisten, heimischen Mundarttheatern und virtuosen Musikern begeistern. Besondere Highlights sind die Sommerkonzerte, die Veranstaltungen des Kulturamtes sowie des Pegnitzer Brettels und das Waldstockfestival.

Unser Online-Veranstaltungskalender hält Sie immer auf dem Laufenden über anstehende Events.

Besuchen Sie Pegnitz und erleben Sie eine Stadt, die zu jeder Jahreszeit und für jeden Geschmack das richtige Angebot bereithält!

KONTAKT:

Touristinformation Pegnitz
Hauptstraße 39, 91257 Pegnitz
Tel.: +49 (0)9241 723 81
E-Mail: touristinfo@pegnitz.de
www.pegnitz.de

■ **Bierquellen-**
wanderweg
zu fränkischen
Kleinbrauereien

■ **Wellness und**
Erholung
im Ganzjahresbad
CabrioSol
inkl. Solecken und
toller Saunalandschaft

Blubberglück Dampf und Chill

CabrioSol
GANZJAHRESBAD PEGNITZ

Das Wanderzentrum Wiesenttal



TRADITION TRIFFT AUF MODERNE - DAS WANDERZENTRUM WIESENTTAL MITTEN IN DER FRÄNKISCHEN SCHWEIZ

Das Wanderzentrum Wiesenttal mit seinen traditionsreichen Hauptorten Muggendorf und Streitberg liegt im Herzen der Fränkischen Schweiz. Gekrönt wird das Wiesenttal von der auf einem Felssporn gelegenen Ruine Neideck, die seit 2008 als archäologischer Park ausgebaut ist. Gegenüber, auf dem mächtigen Felsen der Streitburg, kann der Besucher im neu sanierten Lochgefängnis das Gruseln lernen. Vom kurzen gemütlichen Talspaziergang bis zum sportlichen Gebirgstrail bietet das gut gepflegte und weit ausgedehnte Wanderwegenetz für jeden Geschmack und jede Kondition etwas.

Viele weitere Sehenswürdigkeiten lassen im Urlaub keine Langeweile aufkommen. So kann in der Binghöhle Streitberg, einer der schönsten Tropfstein-Galeriehöhlen Deutsch-

lands, ein gefahrloser Ausflug in die oberfränkische Unterwelt unternommen werden. Besonders spannend sind die speziellen Führungen für Kinder, wie Märchenführungen, Abenteuerführungen oder Themenführungen über Fledermäuse. Nähere Infos unter www.binghoehle.de. Weitere lohnenswerte Ausflugsziele sind die Riesenburg, das Quackenschloß oder der Adlerstein – hier sprechen die fantasievollen Namen alleine schon für sich. Auch die Höhlenwanderung um Muggendorf „Über und unter der Erde“, der „Geologische Pfad“ in Streitberg oder eine Tour durch den „Schluchtwald“ lassen einen Urlaubstag zum unvergessenen Erlebnis werden. Zum Entspannen laden sowohl in Muggendorf als auch in Streitberg gut gepflegte Kneippanlagen ein. An der Promenade in Muggen-

dorf kann man auf den Sonnenliegen an der Wiesent die Beine hochlegen und die Seele baumeln lassen. Neben dem Rathaus mit der Touristinformation lassen sich auf dem idyllischen Minigolfplatz oder der Boulebahn vergnügliche Stunden verbringen. Die funktionierende Infrastruktur, Gastgeber in allen Kategorien und eine bodenständige Gastronomie, die ihre Gäste mit der bekannten fränkischen Küche verwöhnt, sorgen für alle Annehmlichkeiten und bilden die Grundlage für eine gelungene „Auszeit“ vom Alltag.

KONTAKT:

**Touristinformation Wiesenttal,
Rathaus, 91346 Wiesenttal
Tel.: +49 (0)9196 92 99 31,
www.wiesenttal.de, info@wiesenttal.de**



■ Kindertage in der Binghöhle (täglich in den bay. Ferien)

■ Kürbisfest in Muggendorf

■ Theater am Rathaus (im August)

Weitere Highlights unter www.wiesenttal.de/veranstaltungen

Entdeckungsreise durch die Zeiten



Fränkische Schweiz-Museum Tüchersfeld

Am Museum 5 | 91278 Pottenstein | info@fsmt.de

- Erdgeschichte
- Archäologie
- Trachten
- Landwirtschaft
- Volkskunde
- Synagoge
- Gemälde
- umfangreiches Begleitprogramm mit Märkten, Konzerten, Vorträgen und Familientagen

www.fsmt.de
09242-741 70 90



Öffnungszeiten: täglich 10-17 Uhr



Haben Sie sich jemals gefragt, warum die Fränkische Schweiz als die Region mit der höchsten Burgen-Dichte bekannt ist? Oder warum einem Mammut bis zu fünfmal die

Zähne nachwachsen? Wussten Sie, dass die historischen Gebäude des Fränkische Schweiz-Museums einst eine jüdische Gemeinde beherbergten? Solche erstaunlichen Fakten

und noch viel mehr wartet darauf, von Ihnen im Fränkische Schweiz-Museum entdeckt zu werden.

EINE BUNTE PALETTE AN SAMMLUNGEN UND ERLEBNISSEN

Unterhalb der imposanten Zwillingsfelsen erstreckt sich das Museum in über 43 Räumen, die neun fesselnde Abteilungen beherbergen. So erfahren die Besucher anhand von Fossilien wie die Region zur Zeit des Jura vor über 150 Millionen Jahren entstand und warum die Felsen heute so unterschiedlich aussehen. Die archäologische Abteilung geht unter anderem der Frage nach, wie die Neandertaler hier einst jagten und welche Tiere damals lebten. Auch die spannende Zeit des Mittelalters mit ihren zahlreichen Burgen in der Fränkischen Schweiz wird mit Funden aus der Region thematisiert. Die Abteilung zu den traditionellen Erwerbszweigen Landwirtschaft und Handwerk liefert viele spannende Details zu der Lebenssituation der Bevölkerung.

In seiner Vermittlungsarbeit setzt das Fränkische Schweiz-Museum auf Tafel- und Objekttexte. Auch technische Installationen wie 3D-Modelle und Computer kommen zum Einsatz. Zahlreiche Abteilungen haben Hand's on Elemente. So können Besucher beispielsweise in der Abteilung Archäologie sich am Brettchenweben versuchen oder sich am steinzeitlichen Steinbohrer ausprobieren.

Für die jüngeren Besucher bietet das Museum eine Gruselführung und eine Prinzessinnenführung an. Selbstständig machen sich die Jungforscher auf Museumsexpedition und lernen so manches Geheimnis kennen.

Für größere Kinder und Erwachsene gibt es mit „Der Meisterdieb aus Tüchersfeld“ ein umfangreiches, kriminalistisches Rollenspiel im Museum. Wo endet Ihre Reise? Am Galgen, als armer Bettler oder...?

Info für Besucher:

Jedes Jahr heißen wir mehr als 15.000 Besucher willkommen. Führungen durch die umfangreichen Ausstellungen oder Teilen der Ausstellung sind nach Absprache möglich – auch außerhalb der regulären Öffnungszeiten – für Gruppen. Das Museum öffnet seine Türen vom 1. April bis zum 16. November täglich von 10-17 Uhr. Außerhalb dieses Zeitraumes begrüßen wir Sie gerne sonntags zwischen 13.30 und 17 Uhr. Tickets können bereits einfach und bequem im Vorfeld online auf der Webseite des Museums erworben werden. Kinder und Jugendliche bis 18 Jahre in Familienbegleitung genießen freien Eintritt. Das Museum verfügt über Toiletten und einen umfangreichen Museumsshop.

Tickets:

4 € Erwachsene (ermäßigt ab 15 Personen 3,50 €) | Kinder und Jugendliche frei

Dampfbahn:

An den regulären Betriebstagen der Dampfbahn Fränkische Schweiz verkehrt zwischen dem Bahnhof Behringersmühle und dem Museum ein Shuttlebus. Informationen dazu finden Sie auf www.fsmt.de

KONTAKT:

Fränkische Schweiz-Museum
Am Museum 5 | 91278 Pottenstein
Tel.: +49 (0)9242 7417094
info@fsmt.de | www.fsmt.de



- Erdgeschichte - Archäologie - Landwirtschaft
- Volksfrömmigkeit - Sonderausstellungen - Märkte
- Handwerk - Trachten - Jüd. Leben - Kunst

Bier, Kultur & Geschichte



BRAUEREI- WANDERUNG

**Tour 1 & Tour 2 im Wechsel
TERMINE 2026**

Immer samstags
ab Ostern bis Ende Oktober

Sommerpause von Anfang
August bis Mitte September

Diese und andere Touren
sind online buchbar unter
www.waischenfeld.de

Wie ein bunter Farbtupfer in wildromantischer Natur schmiegt sich das idyllische Städtchen umrahmt von Felsen und Burgen ins obere Wiesenttal. Hier trifft die male- rische Fränkische Schweiz auf Zeu- gen einer spannenden Geschichte und lebendigen Gegenwart. So etwa den „Steinernen Beutel“, einen markanten Rundturm, der als Wahrzeichen der Stadt die Reste der alten Burganlage überragt. Immer wieder fallen dem Besu- cher Kirchen und Kapellen, Mühlen und historische Fachwerkhäuser ins Auge und machen neugierig auf die über 900 Jahre alte Geschichte Waischenfelds und seine Region.

Auch Burgen, wie die ursprünglich erhaltene Anlage Burg Rabeneck, tragen bis heute zum deutlich wahrnehmbaren mittelalterlichen Charakter der spannenden Kulturlandschaft um das Wiesentstädt- chen bei.

Spannend ist sicher auch das Freizeitangebot in und um Waischen- feld. Ein beheiztes Freibad mit großer Liegewiese, die Nähe zur Therme Obernsees, zur Sophienhöhle, zur Burg Rabenstein mit Falknerei, das sehr gut ausgeschilderte Wanderwegenetz und vieles mehr machen unseren Luftkurort Waischenfeld zum idealen Urlaubsziel.

Eine Besonderheit in Sachen Freizeitgestaltung bieten das stadttei- gene, fast zwei Kilometer lange Fischwasser sowie die Fischgründe einzelner Vermieter- Waischenfeld ist als das Fliegenfischer-Zen- trum der Fränkischen Schweiz bekannt.

Das Wanderhighlight in der Fränkischen Schweiz sind unsere geführten „Brauerei- und Kulturwanderungen“, die während der Saison immer samstags stattfinden.

Start der geführten Tour 1 ist um 9.30 Uhr an der Touristinformation (Rathaus II), Bischof-Nausea-Platz 2, 91344 Waischenfeld. Das erste Etappenziel ist die „Brauerei Schroll“ in Nankendorf.

Danach führt der Weg nach Breitenlesau zur größten Brauerei, der „Brauerei Krug“. Nach einer ausgiebigen Mittagspause steht um 13.30 Uhr der Bus zu einer ca. fünfzehnminütigen Fahrt zur „Weißen Marter“, der größten Dreifaltigkeitsstatue Deutschlands, bereit. Nach einer kurzen Besichtigung und Erläuterungen durch unsere Wanderführer geht es zu Fuß weiter nach Oberailsfeld zur „Brauerei

Held“. Beim „Hollerbusch“, wie ihn der Volksmund nennt, kann man sich noch einmal stärken, bevor der Rückweg durch die schöne Flur nach Waischenfeld angetreten wird. Zum Abschluss geht's zum gemütlichen Beisammensein ins Hotel „Zur Post“. Dort wartet bereits das Waischenfelder Heckel-Bier auf die Bierwanderer. Achtung: Für die Teilnahme ist eine Anmeldung im Vorfeld nötig! Die Teilnehmergebühr beträgt 20,- € pro Person und beinhaltet die Führung sowie den Bus-Transfer. Die Anzahl der Teilnehmer ist auf max. 25 Personen begrenzt. Änderungen aus gegebenem Anlass sind vorbehalten.

Unsere Tour 2 können Sie geführt oder auf eigene Faust wandern: zum Start gibt es einen Frühschoppen in der bekannten „Brauerei Heckel“. Im Anschluss machen Sie sich auf den Weg zur Burg Waischenfeld. Unterwegs besichtigen Sie das bekannte Ossarium (Beinhaus) neben der St. Anna-Kapelle, unsere mittelalterliche Burganlage und unser Wahrzeichen, den „Steinernen Beutel“. Über Heroldsberg und Hubenberg führt die Strecke weiter nach Breitenlesau, wo Sie mit einem Mittagessen und einem Seidla Bier bei „Krug Bräu“ eine Rast machen. Der Heimweg führt Richtung Nankendorf zur „Brauerei Schroll“. Wieder zurück in Waischenfeld können Sie frei wählen, bei welchem unserer Gastronomen Sie den Abend ausklingen lassen möchten (Reservierung empfehlenswert).

Neben den Brauereiwanderungen bieten wir auch andere Themen- wanderungen und Stadtführungen an – mehr Informationen dazu bekommen Sie in der Tourist-Information.

KONTAKT:

**Tourist-Information
Bischof-Nausea-Platz 2
91344 Waischenfeld**

Tel.: +49(0) 9202 9601-17 und

Tel.: +49(0) 9202 9601-27

E-Mail: tourist-info@waischenfeld.bayern.de

www.waischenfeld.de



Waischenfeld- die Region für Entdecker und Abenteuerer:

- **Wandern, Klettern, Fliegenfischen**
- **Alle Veranstaltungen und Termine finden Sie auf www.waischenfeld.de**

Café-Pension
Krems
 im Herzen der Fränkischen Schweiz



Urlaub im Herzen der Fränkischen Schweiz
 Gemütliche Gästezimmer, Frühstückbüffet,
 Halbpension, WLAN, sonnige Terrasse mit Blick zur
 Burg Rabeneck, Hausgebäck.
 Heroldsberg Tal 17, 91344 Waischenfeld
 Tel. 09202/245
www.pension-krems.de

Café-Restaurant
Waldpension Rabeneck



Rabeneck 27
 91344 Waischenfeld
 Tel.: 0 92 02 / 2 20
 Fax: 0 92 02 / 17 28

waldpension-rabeneck@gmx.de

www.waldpension-rabeneck.de

Burgschänke
 Waischenfeld



Historische Gaststätte mit idyllischem Biergarten
 Durchgehend warme Küche mit
 fränkischen Spezialitäten



Schloßberg 20
 91344 Waischenfeld
 Tel.: 09202 / 97 18 780

Weitere Infos unter:  

www.burgschänke-waischenfeld.de



**FRÄNKISCHE
 SCHWEIZ**

Willkommen im Land der Burgen,
 Höhlen und Genüsse!



*Folgen Sie uns auf
 Facebook & Instagram*

Hier postet unsere Franziska Forelle
 Neues & Schönes aus der Fränkischen.

#diefränkische  fraenkische  fraenkische.schweiz

#diefränkische 



Foto : © Bayreuth Marketing & Tourismus GmbH, Meike Kratzer

BAYREUTH – ENTDECKEN SIE DIE WELT DER WILHELMINE

Markgräfin Wilhelmine, die Lieblingsschwester Friedrichs des Großen, verwandelte Bayreuth im 18. Jahrhundert in ein glanzvolles Zentrum der Kunst und Kultur. Besuchen Sie unbedingt das Markgräfliche Opernhaus, das als schönstes Barocktheater gilt und heute zum UNESCO Welterbe zählt. Im Museum, das sich im angrenzenden Redoutenhaus befindet, ermöglichen zahlreiche interaktive Stationen, Modelle und Originale die Geschichte des Markgräflichen Opernhauses, sowie die aufregende Musik- und Theaterlandschaft des 18. Jahrhunderts zu erleben.

Neues Schloss und Eremitage

Die Einzigartigkeit des Neuen Schlosses liegt in der außerordentlichen Gestaltung seiner Innenräume. Die Garten- und Spalierzimmer oder das Palmenzimmer sind Meisterwerke des Rokoko. Auch die Eremitage ist ein „must-see“: Die bezaubernde Farbgebung der Anlage wird durch unzählige Buntglassteinchen und Bergkristalle erreicht, die die Fassaden schmücken.

Weitere herrliche Schlösser und Gartenkunstanlagen jener Zeit sind Fantaisie und Sanspareil. Am besten lernen Sie Bayreuth bei einem der geführten Stadtrundgänge kennen, die von der Tourist Information in der Opernstraße 22 von April bis Oktober täglich um 10.30 Uhr angeboten werden, zusätzlich freitags, samstags, sonntags und feiertags 14 Uhr. Von November bis März findet der Stadtrundgang immer samstags statt. Tickets können Sie entspannt über www.bayreuth-tourismus.de im Voraus buchen.

Alternativ bringt Ihnen die Future History-App, ein selbstgeführter digitaler Stadtrundgang, Bayreuth im Wandel der Zeit näher. Auf der knapp 3 Kilometer langen Tour können Sie wahlweise dem integrierten Audioguide lauschen oder interaktiv entdecken, wie sich das Stadtbild über die letzten Jahrhunderte entwickelt hat.

Neu: „Der selbstgeführte Stadtrundgang ist im App Store und im Google Play Store über die Future History-App für € 4,99 auf Deutsch, Englisch und weiteren Sprachen erhältlich.

Kein Festspielhaus ohne Markgräfin Wilhelmine

Bayreuth, das kann man fast gar nicht aussprechen, ohne an die bekannten Richard Wagner Festspiele auf dem Grünen Hügel zu denken. Doch auch hier war die Markgräfin nicht ganz unbeteiligt, so weckte das Markgräfliche Opernhaus, die damals größte Bühne Deutschlands, das Interesse des Komponisten. Doch letztendlich war ihm dieses schlicht zu klein, zu prunkvoll und von zu hohem repräsentativen Charakter. Es musste also etwas Neues her, das Festspielhaus!

Die Festspiele, die im Sommer stattfinden, ziehen dabei ein internationales Publikum an und das Festspielhaus wird zu dem kulturellen Zentrum Europas. Doch nicht nur während der alljährlichen Bayreuther Festspiele können Besucher in den Genuss dieses außergewöhnlichen Erlebnisses kommen. Außerhalb der Festspielzeit öffnet das Haus seine Pforten für Führungen bei denen Interessierte in die faszinierende Welt des Festspielhauses eintauchen können.

2026 – Das große Festspieljubiläum

Seit 1876 finden die weltbekannten Richard Wagner Festspiele statt und das wird in diesem Jahr gebührend gefeiert. Begleitend zu den Jubiläums-Festspielen 2026 auf dem Grünen Hügel werden hundertfünfzig Bühnen im gesamten Stadtgebiet und Landkreis bespielt. Von Januar bis Dezember zeigt die ganze Region ihre kulturelle Vielfalt – mit Musik, Theater und Kunst, die den Bogen von Wagners Werk bis in die Gegenwart spannt. Alle Aktionen und Veranstaltungen finden Sie auf <https://www.festival150.com/>.

WEITERE INFORMATIONEN:

Tourist Information
Opernstraße 22, 95444 Bayreuth
Tel. +49-(0)921/885 88
www.bayreuth-tourismus.de
facebook Bayreuth Tourismus



Foto : © Bayreuth Marketing & Tourismus GmbH, Meike Kratzer

Eldorado für Bierkultur und Genuss in Bayreuth

BIERERLEBNIS MIT ALLEN SINNEN: DIE „BRAUKUNSTWELT“ AUF DEM BRAUEREIGELÄNDE VON MAISEL & FRIENDS IN BAYREUTH

Das Maisel & Friends Brauereigelände in Bayreuth ist um ein einzigartiges Erlebnis reicher: Die „Braukunstwelt“ lädt Besucherinnen und Besucher dazu ein, die Herstellung von Bier, die dafür verwendeten Zutaten und das Brauhandwerk auf völlig neue Weise zu entdecken. Nach dem Motto „4 Zutaten, 1.000 Möglichkeiten“ erleben Gäste, wie aus Wasser, Malz, Hopfen und Hefe sowie der Leidenschaft der Braumeisterinnen und Braumeister eine nahezu unendliche Vielfalt an Aromen und Bierstilen entstehen kann. Mit interaktiven und sensorischen Stationen bietet die Braukunstwelt ein faszinierendes Abenteuer, das alle Sinne anspricht und seinesgleichen sucht.

4 Zutaten, 1.000 Möglichkeiten – die Welt des Bier-brauens ergründen wie nie zuvor

Die Braukunstwelt vermittelt auf einzigartige Weise das Verständnis dafür, wie Braumeister aus nur vier Rohstoffen – Wasser, Malz, Hopfen und Hefe – eine unglaubliche Vielfalt an Aromen und Bierstilen erschaffen und so zu wahren Braukünstlern werden. Jede einzelne Zutat wird an den interaktiven Stationen anschaulich und in ihrer gesamten Tiefe präsentiert, um ihre Bedeutung für den Brauprozess verständlich zu erklären. Das gelingt mithilfe modernster Technik und der fachkundigen Unterstützung der Partner BarthHaas, IREKS, dem Forschungszentrum Weihenstephan der TU München und Doemens. Gemeinsam mit ihnen hat Maisel & Friends ein einzigartiges Biererlebnis geschaffen, das alle Sinne anspricht. „Es gibt keinen Ort, an dem so viel Expertenwissen rund um das Thema Bier auf einmal erlebbar ist. Das so zu bündeln ist eine Errungenschaft unserer Zusammenarbeit mit unseren Freunden und Partnern“, erklärt Michael Feuerstein, Geschäftsführer der Bay-

reuther Bier-Erlebniswelt. Diese Kooperation steht exemplarisch für die Philosophie von Maisel & Friends: „Niemand kann alles wissen – darum bauen wir auf die individuellen Stärken unserer Friends. Gemeinsam vereinen wir unsere Expertise und unsere Leidenschaft, um einzigartige und unvergessliche Erlebnisse zu schaffen“, ergänzt Feuerstein.

Pflichtadresse für Bierbegeisterte

Die Braukunstwelt bietet die Möglichkeit, sich so intensiv mit den einzelnen Zutaten und ihrem beeindruckenden Zusammenspiel auseinanderzusetzen, wie es nirgendwo sonst der Fall ist. Nicht nur interessierte Neulinge erhalten spannende Einblicke, auch für erfahrene Bierkenner wie Braumeister, Hobbybrauer oder Biersommeliers liefert die Braukunstwelt verblüffende Details. Die Braumeister von Maisel & Friends geben dabei nicht nur ihr Wissen weiter, sondern plaudern aus dem Nähkästchen und gewähren persönliche Einblicke in ihre Arbeit und ihre kreativen Ideen, die hinter jeder neuen Bierkreation stehen.

Spannende Führung oder individueller Rundgang

Die Braukunstwelt ist als Teil von Maisel's Bier-Erlebniswelt sowohl für die individuelle Besichtigung als auch für Gruppen zugänglich. Mit einem Audioguide können Gäste die Attraktion selbstständig erkunden. Alternativ stehen fachkundige Tourguides für öffentliche Führungen bereit. Für Gruppen gibt es die Möglichkeit, die Braukunstwelt gesondert zu besuchen.

INFORMATIONEN UND TICKETS UNTER:

Tel.: +49(0)921 401234

www.maiselandfriends.com/erleben



DAS NEUE HIGHLIGHT
BEI MAISEL & FRIENDS
IN BAYREUTH!



BRAUKUNSTWELT

ERLEBE DIE VIelfALT!



Die neue Braukunstwelt bei Maisel & Friends!

4 Zutaten, 1.000 Möglichkeiten –
und du mittendrin!

360° Braukunst-Kino,
Brauwasser- und Malztasting,
Hopfensensorik-Stationen
und unser Bierquiz –
alles interaktiv und zum Anfassen.



4 ZUTATEN

1.000
MÖGLICHKEITEN

maiselandfriends.com

Aufbruch ins Erdinnere



© Tourismusbüro Pottenstein

Teufelshöhle

ERDGESCHICHTE ERLEBEN IN DER FRÄNKISCHEN SCHWEIZ – EIN SPANNENDES THEMA

Die Landschaft der Fränkischen Schweiz mit ihren zerklüfteten Felsen, unzähligen Höhlen und tiefen Tälern zieht seit jeher Besucher in ihren Bann und damit auch ein Stück weit in ihre Jahrtausende alte Vergangenheit. Der GEOPARK Bayern-Böhmen und sein Partner, der Naturpark Fränkische Schweiz-Veldensteiner Forst, bieten vielfältig Gelegenheit, diese ganz gezielt zu entdecken. Einen Einstieg ermöglichen Schautafeln, Themenwege, Faltblätter und Apps sowie der Besuch von erdgeschichtlichen Ausstellungen wie etwa im Fränkische Schweiz-Museum in Tüchersfeld, im Maassenhaus in Betzenstein oder im Urwelt-Museum in Bayreuth.

Rund um Pottenstein erfahren Interessierte auf dem **Geotopweg „Auf das Dach der Fränkischen Schweiz“** mehr zur erdgeschichtlichen Entstehung einer Landschaft, die seit 2006 als Nationales Geotop zu den bedeutendsten Naturschönheiten in Deutschland gehört. Der gut markierte und mit Infotafeln versehene Wanderweg führt vom Fränkische Schweiz-Museum in Tüchersfeld oder ab dem Rathaus Pottenstein hinauf zur Hohenmirsberger Platte, zum dortigen Geologie-Informationszentrum und zum Aussichtsturm mit unvergleichlichem Panoramablick.

Weite Fernsichten in die Fränkische Schweiz und ihr östliches Vorland bietet auch die **Neubürg**, ein Zeugenberg bei Mistelgau. GEOPARK-Infotafeln informieren hier über die benachbarten Höhen und den erdgeschichtlichen Kontext dieser Landschaft vor den Toren von Bayreuth. Kunstwerke aus Naturwerksteinen ergänzen den malerischen Tafelberg zu einem besonderen NaturKunstRaum. Durch eines der längsten und autofreien Täler der Fränkischen Schweiz führt der GEO-Weg „Durch das Lochautal zum Plankenstein“ bei Plankenfels.

Infostellen des GEOPARK im **Fränkische Schweiz-Museum Tüchersfeld**, im **Maassenhaus in Betzenstein** und im **Hexenhäusl in Eschenbach i.d. Opf.** laden dazu ein, die Hintergründe zu Schwammriffen und Dolomitgesteinen von Kuppen- und Flächenalb näher zu ergründen. Sehenswerte erdgeschichtliche Zeugnisse in der



© sophienhoehle.de

Sophienhöhle

nahezu vollständige Höhlenbärenskelett, das den Besucher schon am Eingang der Tropfsteinhöhle begrüßt. Die **Teufelshöhle** in Pottenstein ist die größte Schauhöhle der Region. Beeindruckende Tropfsteine und Sinterbildungen suchen ihresgleichen und lassen den Besucher eintauchen in eine fantastische Unterwelt, die schon Jules Vernes Roman „Reise zum Mittelpunkt der Erde“ beeinflusst hat.



Museumsfels Tüchersfeld



Geoparkranger-Führung

weg „Geologie – Kultur – Klettern“ präsentiert. Wildromantisch sind die Rhätolias-Schluchten am Ostrand der Frankenalb: das Arzloch bei **Mistelbach**, das Salamandertal bei **Eckersdorf** oder das Teufelsloch bei **Oberwaiz**.

Wer die Fränkische Schweiz unter fachkundiger Leitung erkunden möchte, ist bei den Führungen mit den Geoparkrangern bestens aufgehoben. Die zertifizierten Naturgästeführer weihen Besucher unterhaltsam und allgemein verständlich von April bis Oktober in die Geheimnisse der Erdgeschichte ein. Für Gruppen bietet der Geopark auch Führungen zum Wunschtermin an. Informationsmaterial gibt es in den Infostellen des Geoparks, in den Touristinformationen im Geoparkgebiet oder in der Geschäftsstelle des Geoparks.

KONTAKT:

Marktplatz 1
92711 Parkstein
Tel.: +49(0)9602 9398-166
E-Mail: info@geopark-bayern.de
www.geopark-bayern.de

Betzensteiner Kuppenalb sind das Stierberger Riff sowie die Geotope „Klauskirche“, „Hexentor“ und „Wasserstein“, die über einen Wanderweg gut zu erkunden sind. Ein besonderes Erlebnis ist eine Wanderung über den Eibgrat-Klettersteig mit vielen felsigen Passagen entlang eines zerklüfteten Jurariffs. Wanderern und Kletterbegeisterten empfiehlt sich auch **Obertrubach**, das sich mit dem malerischen Trubachtal, einem Kletterzentrum sowie dem Themen-



Pottenstein

Mit dem GEOPARK Bayern-Böhmen auf Zeitreise durch 500 Millionen Jahre Erdgeschichte.

ANGEBOTE IM GEOPARK BAYERN-BÖHMEN

- Führungen mit Geoparkrangern
- Informationstafeln zu den schönsten Geotopen
- Apps für Ihren mobilen Reiseführer
- GEOPARK-Infostellen
- Lehr- und Erlebnispfade
- Museen, Höhlen, Besucherbergwerke, Felsenkeller, Heil- und Mineralquellen, technische Bergbaudenkmäler und vieles mehr



GEO-TIPPS IN DER FRÄNKISCHEN SCHWEIZ:

- Ahorntal: Sophienhöhle
- Betzenstein: Maassenhaus mit GEOPARK-Infostelle, Stierberger Riff, Klauskirche, Wasserstein und Hexentor, Eibgrat-Klettersteig, Tiefer Brunnen
- Eckersdorf: Salamandertal, Teufelsgraben
- Mistelbach: Arzloch, Viertelstein, Hirtenstein
- Mistelgau: Fossiliengrube, Zeugenberg der Neubürg
- Obertrubach: Trubachtal mit Kletterzentrum und Themenweg „Geologie – Kultur – Klettern“
- Plankenfels: Plankenstein und Wachstein, GEO-Weg durch das Lochautal
- Pottenstein und Tüchersfeld: Fahnenstein und Museumsfelsen, Fränkische Schweiz-Museum Tüchersfeld mit GEOPARK-Infostelle, Teufelshöhle, Themenweg „Auf das Dach der Fränkischen Schweiz“ sowie Infozentrum Hohenmirsberger Platte
- Veldensteiner Forst: Großer und Kleiner Lochstein, Eislöcher
- Waischenfeld: Höhlenruine Riesenburg bei Doos, Steinerne Beutel, Dooser Wasserfall

Buchungen von Führungen mit Geoparkrangern für Gruppen auf Anfrage möglich.



14 denkmalgeschützte
Gebäude

INDUSTRIE- MUSEUM LAUF

Das Industriemuseum Lauf liegt idyllisch an der Pegnitz, nahe der Altstadt. 14 denkmalgeschützte Gebäude bilden ein einzigartiges Ensemble, das über 120 Jahre Industriegeschichte erlebbar macht. Zahlreiche Veranstaltungen, Sonderausstellungen, spannende Mitmach-Stationen und ein breit gefächertes Bildungsprogramm bieten Abwechslung für Familien, Gruppen und alle, die das Museum auf eigene Faust entdecken möchten.



Lebenswelten



Mitmach-
stationen



Wasserspielplatz



Arbeitswelten

Der Museumsgarten mit Wasserspielplatz und eine gemütliche Kaffee-Ecke laden zum Verweilen und Rasten ein, während im Hintergrund der Fluss über das ehemalige Wehr rauscht.

In den Mitmach-Bereichen kann experimentiert, getüftelt und gespielt werden. Informationen zu aktuellen Sonderausstellungen und Veranstaltungen finden Sie auf der Website.

ÖFFNUNGSZEITEN

Mittwoch – Sonntag, 11:00 – 17:00 Uhr
Winterpause 5. Januar – 31. März 2026
Gruppenführungen und Bildungsangebote können nach Anmeldung auch außerhalb der Öffnungszeiten stattfinden.

Tel.: 09123 / 184 4060
info@industriemuseum-lauf.de
www.industriemuseum-lauf.de



Industriemuseum Lauf
Sichartstraße 5 - 25
91207 Lauf a. d. Pegnitz



die sympathische
StadtLauf
A.D. PEGNITZ

Wir sind
GenussOrt
2018

Fränkisches Genießerland

RUND UMS WALBERLA

ENTDECKEN - ERSCHMECKEN - ERLEBEN



www.walberla.de



FRÄNKISCHES GENIEßERLAND
„RUND UMS WALBERLA“

ENTDECKEN - ERSCHMECKEN - ERLEBEN

Ob Urlaub oder Tagesausflug - gepflegte Ferienwohnungen, Hotels und Pensionen geben Ihnen Raum für Genuss und Erholung in sanfter Landschaft.

Zahlreiche Gasthöfe mit feinen Köstlichkeiten machen Ihren Aufenthalt zu einem kulinarischem Erlebnis.

Kontakt: Tourismusverein rund ums Walberla – Ehrenbürg e.V.
Regensberg 10, 91358 Kunreuth; www.walberla.de; info@walberla.de



Tag der
offenen
Brennereien
RUND UMS WALBERLA

Sonntag, 18. Oktober 2026
Tag der offenen Brennereien
mit Schaubrennen & Schnapsverkostung

12 Brennereien & 3 Brauereien „Rund ums Walberla“ laden Sie ein, „Geistvolles“ zu erkunden.



Kunst & Genuss

21 Jahre Kunst & Genuss,
das kulinarische Kulturerlebnis
von September bis Dezember

Vernissagen & Ausstellungen in Gasthäusern rund ums Walberla und der VR-Bank Bamberg-Forchheim.



FRÄNKISCHE SCHWEIZ

Tourismuszentrale Fränkische Schweiz

Oberes Tor 1 // 91320 Ebermannstadt

Mo.–Do. 08:00–12:00 Uhr & 13:00–16:00 Uhr
Fr. 08:00–12:00 Uhr

Telefon +49 9191 8610-54
E-Mail info@fraenkische-schweiz.com



 fraenkische-schweiz.com

