

AMTLICHES MITTEILUNGSBLATT



des Amtes *Nord-Rügen*

für die Gemeinden Altenkirchen, Breege,
Dranske, Glowe, Lohme, Putgarten, Sagard, Wiek



Foto: Racamani - stockadobe.com

Die nächste Ausgabe erscheint am Dienstag, dem 30. Juni 2026.

- Anzeige -

„Vor-Ort-Versicherer.“

Ganz in Ihrer Nähe, wenn es darauf ankommt.

Diemo Hennig

Karl-Liebnecht-Str. 2A, 18556 Dranske

Tel. 038391 89064

dranske@provinzial.de

PROVINZIAL

Amtsinformationen

Amt Nord-Rügen		Telefon/Fax und E-Mail-Kontakt	
Zentrale	038302 - 800-0	office@amt-nord-ruegen.de	
Telefax	038302 - 800-145		
Internet:		www.amt-nord-ruegen.de	
Petra Harder	038302 - 800-0	Amtsvorsteherin	
Zentrale Dienste			
Gabriela von der Aa	800-210	Leitende Verwaltungsbeamtin	g.vonderaa@amt-nord-ruegen.de
Rebekka Klahre	800-211	Stabstelle Verwaltungsleitung	r.klahre@amt-nord-ruegen.de
Susann Schulze	800-212	Sitzungsdienst und Wahlen	s.schulze@amt-nord-ruegen.de
Daniel Wolf	800-113	Organisation/EDV	d.wolf@amt-nord-ruegen.de
Heike Nack	800-114	Personalwesen	h.nack@amt-nord-ruegen.de
Ralph Knebusch	038391-337	ABM-Koordinierung	r.knebusch@amt-nord-ruegen.de
Fax Zentrale Dienste	800-120		
Finanzen			
Axel Behrens	800-116	Amtsleiter Kämmerei	a.behrens@amt-nord-ruegen.de
Maria Habersaat	800-117	SGL Haushaltsplanung und -durchführung	m.habersaat@amt-nord-ruegen.de
Christine Meinert	800-131	Tourismus und Beteiligungsverwaltung	ch.meinert@amt-nord-ruegen.de
Tom Korth	800-153	Anlagenbuchhaltung/Controlling	t.korth@amt-nord-ruegen.de
Uta Protze	800-159	Geschäftsbuchhaltung	u.protze@amt-nord-ruegen.de
Susann Hansen	800-122	Steuern	s.hansen@amt-nord-ruegen.de
Jenny Lußky	800-123	Steuern	j.lussky@amt-nord-ruegen.de
Tino Schoknecht	800-128	Kassenleiter	t.schoknecht@amt-nord-ruegen.de
Kazimierz Ilanz	800-126	Amtskasse	k.ilanz@amt-nord-ruegen.de
Sara Wendel	800-127	Amtskasse	s.wendel@amt-nord-ruegen.de
Falco Patzer	800-119	Vollstreckung	f.patzer@amt-nord-ruegen.de
Bürgeramt			
Daniela Steinfurth	800-150	Amtsleiterin Bürgeramt	d.steinfurth@amt-nord-ruegen.de
Sylvana Hoppe	800-151	Verkehrsordnungswidrigkeiten/Außendienst	s.hoppe@amt-nord-ruegen.de
Herbert Fellner z. Zt. N.N.	800-152	Ordnung und Sicherheit	
Nicolle Behrens	800-154	Standesamt	n.behrens@amt-nord-ruegen.de
René Krischak	800-111	SB Außendienst	r.krischak@amt-nord-ruegen.de
Susann Schumacher	800-111	SB Außendienst	s.schumacher@amt-nord-ruegen.de
Kirsten Jochim	800-155	Gewerbeamt	k.jochim@amt-nord-ruegen.de
Corina Heim	800-139	Kurkartenkontrolle	c.heim@amt-nord-ruegen.de
Angelika Krüger	800-215	Einwohnermeldeamt	a.krueger@amt-nord-ruegen.de
Kerstin Clement	800-118	Schulen, Kita, Jugend, Sport	k.clement@amt-nord-ruegen.de
Jana Düwell	800-124	Wohngeld	j.duewell@amt-nord-ruegen.de
Telefax Bürgeramt	800-157		
Telefax Standesamt	800-156		
Bauamt			
Thomas Ulrich	800-136	Amtsleiter Bauamt	th.ulrich@amt-nord-ruegen.de
Maik Linck	800-133	Hochbau/Tiefbau	m.linck@amt-nord-ruegen.de
Verena Körber	800-135	Bauleitplanung	v.koerber@amt-nord-ruegen.de
Katja Eichwald	800-137	Wirtschaftsförderung	k.eichwald@amt-nord-ruegen.de
Kerstin Biller	800-134	Gebäudemanagement	k.biller@amt-nord-ruegen.de
Anne Weber	800-132	SGL Bauordnung, Liegenschaften	a.weber@amt-nord-ruegen.de
Josephine Schüler	800-161	Liegenschaften und Beiträge	j.schueler@amt-nord-ruegen.de
Petra Schnur	800-138	Liegenschaften	p.schnur@amt-nord-ruegen.de
Jacqueline Purrmann	800-100	Allgemeine Verwaltung/Poststelle	j.purrmann@amt-nord-ruegen.de
Sprechzeiten:			
Montag	geschlossen		
Dienstag	09:00 - 12:00 Uhr und 13:00 - 17:30 Uhr		
Mittwoch	geschlossen		
Donnerstag	09:00 - 12:00 Uhr und 13:00 - 16:00 Uhr		
Freitag	geschlossen		
Ausnahmeregelung:			
Nach vorheriger Terminabsprache besteht für alle Bürger die Möglichkeit, die entsprechende Fachabteilung auch außerhalb unserer Sprechzeiten persönlich zu konsultieren.			

Amtliche Bekanntmachungen

Satzung der Gemeinde Wiek über die Erhebung von Gebühren zur Deckung der Verbandsbeiträge des Wasser- und Bodenverbandes „Rügen“ 2022

Aufgrund des § 5 der Kommunalverfassung für das Land Mecklenburg-Vorpommern (KV M-V) i. d. F. d. Bekanntmachung vom 16. Mai 2024 (GVOBl. MV 2024 S. 270), zuletzt geändert durch Artikel 1 des Doppik-Erleichterungsgesetzes vom 23. Juli 2019 (GVOBl. MV 2019 S. 467), des § 3 des Gesetzes über die Bildung von Gewässerunterhaltungsverbänden (GUVG) vom 04. August 1992 (GVOBl. MV 1992, S. 458), zuletzt geändert durch Verordnung vom 14. August 2018 (GVOBl. MV 2018 S. 338) sowie der §§ 1, 2 und 6 des Kommunalabgabengesetzes (KAG M-V), i. d. F. d. Bekanntmachung vom 12. April 2005 (GVOBl. MV 2005 S. 146), zuletzt geändert durch Artikel 2 des Gesetzes vom 26. Mai 2023 (GVOBl. MV S. 650) wird nach Beschlussfassung durch die Gemeindevertretung Wiek folgende Satzung erlassen:

§ 1

Allgemeines

(1) Die Gemeinde Wiek ist Mitglied des Wasser- und Bodenverbandes „Rügen“, der entsprechend § 63 Abs. 1 Nr. 2 des Wassergesetzes des Landes Mecklenburg-Vorpommern (LWaG) in Verbindung mit dem § 40 des Wasserhaushaltsgesetzes (WHG) die Unterhaltung der Gewässer zweiter Ordnung wahrnimmt. Dem Verband können gemäß § 4 GUVG weitere Aufgaben obliegen.

(2) Die Mitgliedschaft der Gemeinde Wiek besteht für die der Grundsteuerpflicht unterliegenden Flächen. Außerdem erstreckt sich die Mitgliedschaft auf gemeindeeigene Grundstücke, auch wenn sie keiner Grundsteuerpflicht unterliegen.

(3) Die Gemeinde Wiek hat dem Verband aufgrund des Gesetzes über Wasser- und Bodenverbände (Wasserverbandsgesetz – WVG) und der Satzung des Wasser- und Bodenverbandes „Rügen“ Verbandsbeiträge zu leisten, soweit dies zur Erfüllung seiner Aufgaben erforderlich ist.

§ 2

Gegenstand der Gebühr

(1) Die von der Gemeinde Wiek nach § 1 Abs. 3 zu leistenden Verbandsbeiträge werden nach den Grundsätzen der §§ 2 und 6 des Kommunalabgabengesetzes (KAG M-V) durch Gebühren denjenigen auferlegt, die Einrichtungen und Anlagen des Verbandes in Anspruch nehmen oder denen der Verband durch seine Einrichtungen, Anlagen und Maßnahmen Vorteile gewährt. Als bevorteilt in diesem Sinne gelten gemäß § 3 Abs. 1 Satz 3 GUVG die Eigentümer, Erbbauberechtigten oder sonstigen Nutzungsberechtigten der grundsteuerpflichtigen Grundstücke im Gebiet der Gemeinde Wiek, die im Einzugsbereich des Wasser- und Bodenverbandes „Rügen“ liegen. In den Fällen des § 1 Abs. 2 Satz 2 ist die Gemeinde Wiek bevorteilt.

(2) Grundstück im Sinne dieser Satzung ist grundsätzlich das entsprechende Flurstück. Es erfolgt eine flurstücksbezogene Abrechnung. Das Flurstück wird in numerischer Schreibweise (Gemarkungsschlüssel lt. Schlüsselverzeichnis des Landesamtes für interne Verwaltung, Amt für Geoinformation, Vermessungs- und Katasterwesen Mecklenburg-Vorpommern, Flurnummer und Flurstückszähler sowie –nenner) ausgewiesen.

(3) Zum gebührenfähigen Aufwand gehören neben dem Verbandsbeitrag auch die der Gemeinde Wiek durch die Gebührenerhebung entstehenden Verwaltungskosten.

(4) Zu den Gebühren nach dieser Satzung werden Gebührenpflichtige nicht herangezogen, soweit sie für das jeweilige Grundstück an den Verband selbst Verbandsbeiträge zu leisten haben.

(5) Zur Kostendeckung sollen im jeweils aktuellen Beitragsjahr etwaige Überschüsse oder Fehlbeträge der letzten drei Beitragsjahre dem beitragsfähigen Aufwand zu- respektive angerechnet werden. Infolgedessen ist eine neue Gebührenkalkulation zu erstellen.

§ 3

Gebührenmaßstab und Gebührensatz

(1) Die Gebühr bemisst sich nach näherer Bestimmung durch die Absätze 3 bis 5 nach der Größe, der Nutzungsart und der Versiegelung der Grundstücke. In dem nach Absatz 3 geltenden Gebührensatz sind die Zu- und Abschläge berücksichtigt, die der Verband bei der Festsetzung der Verbandsbeiträge vornimmt.

Grundlage bildet das Liegenschaftsbuch mit dem Stichtag vom 31. Dezember des dem Erhebungsjahr vorausgehenden Kalenderjahres.

(2) Soweit eine katasteramtliche Größen- oder Nutzungsartenfeststellung nicht vorliegt, nicht nachgewiesen werden kann oder diese von den realen Gegebenheiten abweicht, erfolgt eine sachgerechte Schätzung durch die Gemeinde Wiek. Die Gebührenpflichtigen sind verpflichtet, erforderliche Unterlagen zur Verfügung zu stellen und Auskunft zu erteilen.

(3) Die Berechnung der Gebühr erfolgt je angefangener Berechnungseinheit (BE). Eine Berechnungseinheit bemisst sich je angefangene 100 qm. Der grundsätzliche Gebührensatz je Berechnungseinheit beläuft sich auf 0,10 Euro.

(4) Auf den in Absatz 3 genannten Gebührensatz wird in Abhängigkeit der katasteramtlichen Nutzungsart für

1. befestigte und bebaute Flächen, der Nutzungsartengruppen:
 - NA 11000 – Wohnbaufläche
 - NA 12000 – Industrie- und Gewerbefläche
 - NA 15000 – Betriebsfläche, Abbau- und Tagebau
 - NA 16000 – Fläche gemischter Nutzung
 - NA 17000 – Fläche bes. funktionaler Prägung
 - NA 21000 – Straßenverkehrsfläche
 - NA 22000 – Wegefläche
 - NA 23000 – Platzfläche
 - NA 24000 – Bahnverkehrsfläche
 - NA 25000 – Flugverkehrsfläche, ein Zuschlag in Höhe von 500 % (Faktor 6) erhoben. Für die genannten Flächen beläuft sich der Gebührensatz somit auf 0,60 Euro je Berechnungseinheit.
2. Sport-, Freizeit- und Erholungsflächen, der Nutzungsartengruppen:
 - NA 18000 – Sport-, Freizeit- u. Erholungsfläche ein Zuschlag in Höhe von 300 % (Faktor 4) erhoben. Für die genannten Flächen beläuft sich der Gebührensatz somit auf 0,40 Euro je Berechnungseinheit.
3. Friedhofs-, Landwirtschafts- und Schiffverkehrsflächen, der Nutzungsartengruppen:
 - NA 19000 – Friedhofsfläche
 - NA 26000 – Schiffverkehrsfläche
 - NA 31000 – Landwirtschaftsfläche, kein Zu- oder Abschlag (Faktor 1) erhoben. Für die genannten Flächen beläuft sich der Gebührensatz somit auf 0,10 Euro je Berechnungseinheit.
4. unbebaute und unbefestigte Flächen, der Nutzungsartengruppen:
 - NA 32000 – Waldfläche
 - NA 33000 – Gehölzfläche
 - NA 36000 – Sumpffläche
 - NA 37000 – Unlandfläche, ein Abschlag in Höhe von 50 % (Faktor 0,5) gewährt. Für die genannten Flächen beläuft sich der Gebührensatz somit auf 0,05 Euro je Berechnungseinheit.
5. Gewässerflächen, der Nutzungsartengruppen:
 - NA 41000 – Fließgewässer
 - NA 43000 – Stehende Gewässer, ein Abschlag in Höhe von 90 % (Faktor 0,1) gewährt. Für die genannten Flächen beläuft sich der Gebührensatz somit auf 0,01 Euro je Berechnungseinheit.
6. Verbandsgewässer und Meer, der Nutzungsartengruppen:
 - NA 42000 – Hafenbecken
 - NA 44000 – Meer, ein Abschlag in Höhe von 100 % (Faktor 0) gewährt. Für die genannten Flächen beläuft sich der Gebührensatz somit auf 0,00 Euro je Berechnungseinheit.

(4) Weisen Teilflächen eines Grundstückes unterschiedliche Nutzungsarten auf, so ist für jede Teilfläche mit einer anderen Nutzungsart die darauf entfallende Gebühr getrennt zu ermitteln. Dies gilt nicht für bebaute und befestigte Flächen entsprechend Abs. 4 Nr. 1, wenn Teile des Grundstückes nicht baulich genutzt werden. (z. Bsp. Hof- und Gartenflächen).

(5) Die Kosten, die durch zusätzliche Leistungen an Grundstücken und Anlagen an, in bzw. über Gewässern II. Ordnung entstehen (besondere Gebühr für die Erschwernisse der Unterhaltung), insbesondere für:

- die Abfuhr und Entsorgung des anfallenden Mäh- und Räumgutes
- der Einsatz von Handarbeitskräften bei den Unterhaltungsarbeiten
- der Einsatz spezieller Unterhaltungstechnik
- zusätzliche Unterhaltungsarbeiten die nicht der Sicherung des Wasserabflusses dienen sind Mehrkosten, die ebenfalls auf die Gebührenpflichtigen gemäß § 4 dieser Satzung umgelegt werden.

(6) Auf die Schöpfwerksleistung der Gemeinde Wiek wird der Flächenmaßstab innerhalb des Vorteilsgebietes des Schöpfwerkes angewandt.

Über die Flurstücke führt die Gemeinde Wiek ein Verzeichnis. Grundlage hierfür sind die Einzelflurstücksnachweise des Wasser- und Bodenverbandes „Rügen“ über das Einzugsgebiet des Schöpfwerkes Starrvitz (Anlage 1).

Als Zuschlag zur Gebühr nach Absatz 3 werden für die in der Anlage 1 aufgeführten Flurstücke des Vorteilsgebietes des Schöpfwerkes Starrvitz je angefangene 100 qm Fläche 0,08 Euro erhoben.

(7) Auf die Schöpfwerksleistung der Gemeinde Wiek wird der Flächenmaßstab innerhalb des Vorteilsgebietes des Schöpfwerkes angewandt. Über die Flurstücke führt die Gemeinde Wiek ein Verzeichnis. Grundlage hierfür sind die Einzelflurstücksnachweise des Wasser- und Bodenverbandes „Rügen“ über das Einzugsgebiet des Schöpfwerkes Bischofsdorf (Anlage 2).

Als Zuschlag zur Gebühr nach Absatz 3 werden für die in der Anlage 2 aufgeführten Flurstücke des Vorteilsgebietes des Schöpfwerkes Bischofsdorf je angefangene 100 qm Fläche 0,19 Euro erhoben.

(8) Auf die Schöpfwerksleistung der Gemeinde Wiek wird der Flächenmaßstab innerhalb des Vorteilsgebietes des Schöpfwerkes angewandt. Über die Flurstücke führt die Gemeinde Wiek ein Verzeichnis. Grundlage hierfür sind die Einzelflurstücksnachweise des Wasser- und Bodenverbandes „Rügen“ über das Einzugsgebiet des Schöpfwerkes Fährhof (Anlage 3).

Als Zuschlag zur Gebühr nach Absatz 3 werden für die in der Anlage 3 aufgeführten Flurstücke des Vorteilsgebietes des Schöpfwerkes Fährhof je angefangene 100 qm Fläche 0,13 Euro erhoben.

(9) Auf die Schöpfwerksleistung der Gemeinde Wiek wird der Flächenmaßstab innerhalb des Vorteilsgebietes des Schöpfwerkes angewandt. Über die Flurstücke führt die Gemeinde Wiek ein Verzeichnis. Grundlage hierfür sind die Einzelflurstücksnachweise des Wasser- und Bodenverbandes „Rügen“ über das Einzugsgebiet des Schöpfwerkes Schmantevitz (Anlage 4).

Als Zuschlag zur Gebühr nach Absatz 3 werden für die in der Anlage 4 aufgeführten Flurstücke des Vorteilsgebietes des Schöpfwerkes Schmantevitz je angefangene 100 qm Fläche 0,07 Euro erhoben.

(10) Auf die Deichleistung der Gemeinde Wiek wird der Flächenmaßstab innerhalb des Vorteilsgebietes des Schöpfwerkes angewandt. Über die Flurstücke führt die Gemeinde Wiek ein Verzeichnis. Grundlage hierfür sind die Einzelflurstücksnachweise des Wasser- und Bodenverbandes „Rügen“ über das Einzugsgebiet des Deiches B II 27 Parchow (Anlage 5). Als Zuschlag zur Gebühr nach Absatz 3 werden für die in der Anlage 5 aufgeführten Flurstücke des Vorteilsgebietes des Deiches B II 27 Parchow je angefangene 100 qm Fläche 0,11 Euro erhoben.

(11) Auf die Deichleistung der Gemeinde Wiek wird der Flächenmaßstab innerhalb des Vorteilsgebietes des Schöpfwerkes angewandt. Über die Flurstücke führt die Gemeinde Wiek ein Verzeichnis. Grundlage hierfür sind die Einzelflurstücksnachweise des Wasser- und Bodenverbandes „Rügen“ über das Einzugsgebiet des Deiches B II 47 Wiek (Anlage 6).

Als Zuschlag zur Gebühr nach Absatz 3 werden für die in der Anlage 6 aufgeführten Flurstücke des Vorteilsgebietes des Deiches B II 47 Wiek je angefangene 100 qm Fläche 0,15 Euro erhoben.

§ 4 Gebührenpflichtiger

(1) Gebührenpflichtig ist, wer zum Zeitpunkt der Entstehung der Gebührenschuld Eigentümer, Erbbauberechtigter oder sonstiger Nutzungsberechtigter des Grundstückes ist.

(2) Bei Wohnungs- und Teileigentum sind die Wohnungs- und Teileigentümer entsprechend ihrem Miteigentumsanteil gebührenpflichtig.

(3) Eigentümer, Erbbauberechtigte oder sonstige Nutzungsberechtigte des Grundstückes sind verpflichtet, alle für die Veranlagung erforderlichen Angaben wahrheitsgemäß und rechtzeitig zu machen. Sie haben bei örtlichen Feststellungen der Gemeinde Wiek die notwendige Unterstützung zu gewähren.

(4) Mehrere Gebührenpflichtige haften als Gesamtschuldner.

(5) Unterliegen Straßen, Wege und Plätze der Grundsteuerpflicht, sind die Träger der Straßenbaulast gebührenpflichtig soweit nicht § 2 Abs. 4 zutrifft.

§ 5 Entstehung der Gebührenschuld, Erhebungszeitraum, Festsetzung und Fälligkeit

(1) Die Gebührenschuld entsteht am 01. Januar des jeweiligen Veranlagungsjahres. Erhebungszeitraum für die Gebühr ist das Kalenderjahr.

(2) Die Gebühr wird mittels Gebührenbescheid erhoben.

(3) Die Gebühr ist einen Monat nach Bekanntgabe des Gebührenbescheides fällig. Die Festsetzung kann für Folgejahre gelten, sofern dies im Gebührenbescheid bestimmt ist. Die Folgewirkung besteht solange weiter, bis ein neuer Gebührenbescheid ergeht. Bei Folgewirkung ist die Gebühr in den folgenden Jahren jeweils am 15. Juli des Jahres fällig. Bei Folgeveranlagung ist nur dann neuer Gebührenbescheid zu erteilen, wenn sich der in § 3 Abs. 3 festgelegte Gebührensatz respektive die Bemessungsgrundlagen verändert haben oder wenn ein Wechsel in der Person des Gebührenpflichtigen eingetreten ist.

(4) Der Gebührenbescheid kann mit anderen Bescheiden der Gemeinde Wiek über von den Gebührenpflichtigen zu leistende grundstücksbezogene Abgaben zusammengefasst werden.

§ 6 Ordnungswidrigkeiten

Ordnungswidrig im Sinne des § 17 des Kommunalabgabengesetzes (KAG MV) handelt, wer den Bestimmungen des § 3 Abs. 2 Satz 2 oder des § 4 Abs. 3 dieser Satzung zuwider handelt und es dadurch ermöglicht, Abgaben zu verkürzen oder nicht gerechtfertigte Abgabenvorteile zu erlangen. Die Ordnungswidrigkeit kann mit einer Geldbuße bis zu 5.00 -> 0,00 € geahndet werden.

§ 7 Inkrafttreten/Außerkräftreten

Diese Satzung tritt rückwirkend zum 01.01.2022 in Kraft.

Gleichzeitig tritt die Satzung der Gemeinde Wiek über die Erhebung von Gebühren zur Deckung der Verbandsbeiträge des Wasser- und Bodenverbandes „Rügen“ 2021 vom 27.06.2024 außer Kraft.



Hinweis:

Gemäß § 5 Abs. 5 der Kommunalverfassung für das Land Mecklenburg-Vorpommern wird darauf hingewiesen, dass ein Verstoß gegen Verfahrens- und Formvorschriften, die in dem genannten Gesetz enthalten oder aufgrund dieses Gesetzes erlassen worden sind, nach Ablauf eines Jahres seit der öffentlichen Bekanntmachung dieser Satzung nicht mehr geltend gemacht werden können. Diese Folge tritt nicht ein, wenn ein Verstoß innerhalb der Jahresfrist schriftlich unter Bezeichnung der verletzten Vorschrift und der Tatsache, aus der sich der Verstoß ergibt gegenüber der Gemeinde Wiek geltend gemacht wird.

Abweichend von Satz 1 kann eine Verletzung von Anzeige-, Genehmigungs- oder Bekanntmachungsvorschriften stets geltend gemacht werden. Vermerk über die Bekanntmachung

ausgehängt am: 09.03.2026			133205-002-00032/002.00	0,0821	0,0821
abzunehmen: 25.03.2026			133205-002-00032/003.00	0,0524	0,0524
abgenommen am: -			133205-002-00033/001.00	6,7147	6,7147
Wiek			133205-002-00033/002.00	0,1979	0,1979
Einzugsgebiet:			133205-002-00033/003.00	0,8833	0,6278
Schöpfwerk Schmantevitz			133205-002-00034/000.00	7,9034	7,9034
Flurstück	Fläche in ha	Fläche in ha anteilig	133205-002-00035/000.00	7,8522	7,8522
133205-001-00001/000.00	0,2442	0,2442	133205-002-00036/001.00	0,4956	0,4956
133205-001-00002/000.00	0,2468	0,2468	133205-002-00036/002.00	0,1507	0,1507
133205-001-00003/000.00	0,2912	0,2912	133205-002-00037/001.00	5,7922	4,7610
133205-001-00004/001.00	0,0912	0,0912	133205-002-00037/002.00	0,2020	0,0556
133205-001-00004/002.00	0,1768	0,1768	133205-002-00037/003.00	2,1750	0,0816
133205-001-00004/003.00	0,1775	0,1775	133205-002-00038/000.00	0,4660	0,1072
133205-001-00005/000.00	0,2770	0,2770	133205-002-00039/001.00	4,4864	2,4056
133205-001-00006/000.00	0,0076	0,0076	133205-002-00040/001.00	3,3655	1,3155
133205-001-00007/000.00	0,1451	0,1451	133205-002-00041/001.00	0,2858	0,0278
133205-001-00008/000.00	0,2042	0,2042	133205-002-00042/000.00	7,8155	7,8155
133205-001-00009/000.00	0,1022	0,1022	133205-003-00001/002.00	0,0089	0,0020
133205-001-00010/000.00	0,0981	0,0981	133205-003-00002/002.00	0,2149	0,0782
133205-001-00011/000.00	0,0154	0,0154	133205-003-00003/001.00	0,3590	0,2105
133205-001-00012/000.00	0,3552	0,3552	133205-003-00003/005.00	3,5548	2,8191
133205-001-00013/000.00	0,0168	0,0168	133205-003-00004/000.00	0,0794	0,0440
133205-001-00014/000.00	0,1541	0,1541	133205-003-00005/002.00	8,0354	7,1588
133205-001-00015/001.00	0,1120	0,1120	133205-003-00006/001.00	0,2397	0,2397
133205-001-00015/002.00	0,1311	0,1311	133205-003-00006/004.00	7,8358	7,1268
133205-001-00016/000.00	0,3511	0,3512	133205-003-00007/001.00	0,1050	0,1050
133205-001-00017/000.00	0,1552	0,1552	133205-003-00007/003.00	4,6936	1,1216
133205-001-00018/000.00	0,1203	0,1203	133205-003-00007/005.00	3,2585	3,2585
133205-001-00019/000.00	0,1379	0,1379	133205-003-00008/000.00	0,0963	0,0066
133205-001-00020/000.00	0,0794	0,0794	133205-003-00010/003.00	8,2970	2,7723
133205-001-00021/000.00	0,0770	0,0769	133205-003-00012/000.00	1,7246	1,7246
133205-001-00022/000.00	0,2648	0,2648	133205-003-00013/001.00	0,6488	0,0824
133205-001-00023/000.00	0,1807	0,1807	133205-003-00013/002.00	0,0127	0,0127
133205-001-00024/000.00	0,1595	0,1595	133208-002-00038/000.00	0,3609	0,0623
133205-001-00025/000.00	0,0579	0,0579	133208-002-00039/000.00	0,0974	0,0049
133205-001-00026/000.00	0,0808	0,0808	133208-002-00070/000.00	7,6629	1,3779
133205-001-00027/000.00	0,1081	0,1081	133208-003-00001/000.00	7,8173	7,8173
133205-001-00028/000.00	0,1013	0,1013	133208-003-00002/000.00	7,8329	7,5644
133205-001-00029/000.00	0,2556	0,2556	133208-003-00003/001.00	0,6909	0,6909
133205-001-00030/000.00	0,1267	0,1267	133208-003-00003/002.00	0,8734	0,8734
133205-001-00031/000.00	0,2336	0,2336	133208-003-00004/000.00	0,2479	0,2479
133205-001-00032/000.00	0,2346	0,2346	133208-003-00005/000.00	0,2230	0,2230
133205-001-00033/000.00	0,1499	0,1499	133208-003-00006/000.00	0,1272	0,1272
133205-001-00034/000.00	0,1709	0,1709	133208-003-00007/000.00	0,1590	0,1590
133205-001-00035/000.00	8,5037	8,5037	133208-003-00008/000.00	0,0006	0,0006
133205-001-00036/000.00	7,3167	7,3167	133208-003-00009/000.00	0,2448	0,2448
133205-001-00037/000.00	7,9582	7,9582	133208-003-00010/000.00	7,6281	2,4936
133205-001-00038/000.00	0,9820	0,9820	133208-003-00015/000.00	8,3006	0,4116
133205-001-00039/000.00	1,2486	1,2486	133208-003-00016/000.00	8,0688	6,8680
133205-002-00019/000.00	3,3630	3,3629	133208-003-00017/000.00	0,4046	0,1017
133205-002-00020/000.00	0,0696	0,0696	133208-003-00018/000.00	8,4251	8,4251
133205-002-00021/000.00	0,1253	0,1253	133208-003-00019/000.00	0,2862	0,2862
133205-002-00022/000.00	2,7953	2,7953	133208-003-00020/000.00	0,2884	0,2884
133205-002-00023/000.00	0,0457	0,0457	133208-003-00021/000.00	0,2187	0,2187
133205-002-00024/000.00	0,2749	0,2749	133208-003-00022/000.00	0,2161	0,2161
133205-002-00025/000.00	0,2591	0,2591	133208-003-00023/000.00	0,2389	0,2389
133205-002-00026/000.00	0,2498	0,2498	133208-003-00024/000.00	0,9428	0,9428
133205-002-00027/000.00	0,2436	0,2436	133208-003-00025/001.00	0,0258	0,0258
133205-002-00028/000.00	0,3043	0,3043	133208-003-00025/002.00	0,0679	0,0679
133205-002-00029/001.00	0,8635	0,8635	133208-003-00025/003.00	0,0974	0,0974
133205-002-00029/002.00	0,3904	0,3903	133208-003-00026/000.00	0,1250	0,1250
133205-002-00030/001.00	0,0046	0,0046	133208-003-00027/000.00	0,1259	0,1259
133205-002-00030/002.00	0,9466	0,8081	133208-003-00028/001.00	0,0034	0,0034
133205-002-00031/000.00	0,1942	0,1943	133208-003-00028/002.00	0,1928	0,1928
133205-002-00032/001.00	8,4848	8,4848	133208-003-00029/001.00	0,0489	0,0489

133208-003-00029/002.00	0,0393	0,0393	133205-002-00002/000.00	7,8576	7,8576
133208-003-00030/000.00	0,0323	0,0323	133205-002-00003/000.00	8,4748	8,4748
133208-003-00031/000.00	0,0940	0,0940	133205-002-00004/000.00	0,1669	0,1669
133208-003-00032/000.00	0,0964	0,0964	133205-002-00005/000.00	7,7660	7,7660
133208-003-00033/000.00	0,1655	0,1655	133205-002-00006/000.00	0,7867	0,7868
133208-003-00034/000.00	0,2544	0,2544	133205-002-00007/000.00	5,1964	5,1963
133208-003-00035/000.00	0,1601	0,1601	133205-002-00008/000.00	6,7691	6,7691
133208-003-00036/000.00	0,1729	0,1729	133205-002-00009/000.00	8,2688	8,2689
133208-003-00037/000.00	0,0116	0,0116	133205-002-00010/000.00	0,0903	0,0903
133208-003-00038/000.00	0,2572	0,2572	133205-002-00011/000.00	0,2728	0,2728
133208-003-00039/000.00	1,0012	1,0012	133205-002-00012/000.00	0,1542	0,1542
133208-003-00040/003.00	0,0594	0,0594	133205-002-00013/000.00	0,0232	0,0232
133208-003-00040/005.00	0,0226	0,0226	133205-002-00014/000.00	0,1722	0,1722
133208-003-00040/006.00	8,5201	8,5201	133205-002-00015/000.00	0,1504	0,1504
133208-003-00041/001.00	0,0122	0,0122	133205-002-00016/000.00	0,0683	0,0683
133208-003-00041/002.00	8,4679	8,4679	133205-002-00017/000.00	0,0118	0,0118
133208-003-00042/001.00	0,0076	0,0076	133205-002-00018/000.00	0,0635	0,0635
133204-001-00888/000.00	0,5339	0,3006	133205-003-00013/005.00	0,3380	0,3380
133204-001-00889/000.00	0,0001	0,0001	133205-003-00014/001.00	2,3800	0,5593
133204-001-00890/000.00	0,6100	0,5557	133205-003-00014/002.00	0,0961	0,0961
133204-001-00891/000.00	0,9400	0,9400	133205-003-00014/005.00	2,5471	2,5471
133204-001-00892/000.00	0,6410	0,6410	133205-003-00016/001.00	0,3921	0,0186
133204-001-00893/000.00	0,6710	0,5178	133205-003-00016/002.00	0,0048	0,0048
133204-001-00894/000.00	1,3170	1,3170	133205-003-00016/005.00	0,1273	0,1273
133210-001-00037/000.00	5,3359	2,0011	133205-003-00017/002.00	0,3494	0,0441
133210-001-00038/000.00	0,0339	0,0064	133205-003-00017/004.00	5,5049	2,2406
133210-001-00076/000.00	0,1141	0,0001	133208-002-00014/004.00	0,3110	0,1653
133210-001-00079/000.00	0,1165	0,0086	133208-002-00014/007.00	7,6703	3,3830
133210-001-00080/000.00	0,2300	0,0203	133208-002-00015/000.00	0,0687	0,0660
133210-001-00081/000.00	0,0582	0,0145	133208-002-00016/000.00	0,0041	0,0041
133210-001-00082/000.00	0,0584	0,0174	133208-002-00017/003.00	0,0876	0,0876
133210-001-00085/000.00	0,1146	0,0422	133208-002-00017/004.00	8,2495	8,2495
133210-001-00086/000.00	0,1166	0,0542	133208-002-00018/006.00	0,0784	0,0718
133210-001-00089/000.00	0,1166	0,0669	133208-002-00018/007.00	0,0142	0,0142
133210-001-00090/000.00	0,1653	0,1098	133208-002-00018/008.00	0,5791	0,4695
133210-002-00011/002.00	2,4440	0,2552	133208-002-00019/000.00	3,9835	3,9594
133210-002-00012/002.00	0,0104	0,0029	133208-002-00020/003.00	0,0292	0,0292
133210-002-00019/000.00	0,0805	0,0425	133208-002-00020/005.00	0,9157	0,9157
133210-002-00020/002.00	8,1707	1,6068	133208-002-00020/007.00	3,9552	3,9552
133210-004-00003/000.00	8,2507	0,0159	133208-002-00020/008.00	1,9426	1,9426
133210-004-00004/000.00	0,0810	0,0065	133208-002-00020/009.00	1,9145	1,9145
133205-001-00040/000.00	1,2912	1,2912	133208-002-00021/001.00	0,2966	0,2965
133205-001-00041/000.00	3,5057	3,5057	133208-002-00022/000.00	0,3347	0,0428
133205-001-00042/000.00	0,0462	0,0462	133208-002-00023/006.00	0,0532	0,0003
133205-001-00043/000.00	0,1398	0,1398	133208-002-00023/007.00	0,0532	0,0482
133205-001-00044/000.00	0,0901	0,0883	133208-002-00023/010.00	0,1024	0,0532
133205-001-00045/000.00	1,4947	1,4947	133208-002-00023/014.00	0,0537	0,0653
133205-001-00047/002.00	9,2349	7,4609	133208-002-00023/015.00	0,0542	0,0535
133205-001-00048/002.00	7,8142	7,8142	133208-002-00023/016.00	0,0546	0,0538
133205-001-00049/000.00	0,6016	0,6016	133208-002-00023/017.00	0,0551	0,1242
133205-001-00050/000.00	7,8091	7,8091	133208-002-00023/018.00	0,0836	0,0444
133205-001-00051/000.00	0,2196	0,2196	133208-002-00023/019.00	0,1712	0,0696
133205-001-00052/000.00	0,4615	0,4615	133208-002-00023/020.00	0,0207	0,0685
133205-001-00053/000.00	0,7650	0,7650	133208-002-00023/021.00	0,5877	0,3017
133205-001-00054/001.00	0,0196	0,0196	133208-002-00023/022.00	2,1790	0,9884
133205-001-00054/002.00	1,1547	1,1547	133208-002-00027/000.00	0,1257	0,0840
133205-001-00055/000.00	1,3293	1,3293	133208-002-00028/000.00	0,2786	0,2786
133205-001-00056/000.00	0,1706	0,1706	133208-002-00029/000.00	0,0371	0,0371
133205-001-00057/000.00	0,2250	0,2250	133208-002-00029/002.00	0,0409	0,0409
133205-001-00058/002.00	5,4281	5,4281	133208-002-00029/002.00	0,2751	0,2751
133205-001-00059/001.00	0,0502	0,0502	133208-002-00030/000.00	0,0301	0,0301
133205-001-00059/002.00	0,2166	0,2166	133208-002-00031/000.00	0,2447	0,2447
133205-001-00060/000.00	2,0757	2,0757	133208-002-00032/002.00	1,4745	0,9296
133205-001-00061/000.00	0,0550	0,0550	133208-002-00033/000.00	0,1244	0,0520
133205-002-00001/000.00	8,0887	8,0887	133208-002-00036/000.00	0,1264	0,0062

133208-002-00037/000.00	0,0251	0,0226	133207-004-00024/002.00	1,2093	1,0208
133208-003-00042/002.00	8,2695	8,2695	133207-004-00025/002.00	3,6223	1,7228
133208-003-00043/000.00	7,6109	7,6109	133207-004-00026/000.00	22,9005	21,8602
133208-003-00044/002.00	0,0003	0,0003	133207-004-00027/000.00	0,0822	0,0822
133208-003-00044/003.00	0,4975	0,4975	133207-004-00028/000.00	0,0192	0,0192
133208-003-00045/000.00	0,5528	0,5528	133209-009-00017/004.00	2,4296	0,0009
133208-003-00046/000.00	0,0894	0,0894	133204-001-00442/001.00	0,0013	0,0002
133208-003-00047/001.00	0,1003	0,1003	133204-001-00442/002.00	3,4083	0,0000
133208-003-00048/000.00	0,0947	0,0947	133204-001-00444/000.00	0,2208	0,1969
133208-003-00049/000.00	0,0947	0,0947	133204-001-00445/001.00	0,0166	0,0010
133208-003-00050/000.00	0,0943	0,0943	133204-001-00445/003.00	0,1975	0,0642
133208-003-00051/004.00	0,1086	0,1086	133204-001-00448/000.00	0,0048	0,0048
133208-003-00051/005.00	0,2668	0,2668	133204-001-00449/000.00	0,0040	0,0040
133208-003-00052/004.00	0,0881	0,0881	133204-001-00450/000.00	0,0030	0,0030
133208-003-00052/005.00	0,1855	0,1855	133204-001-00455/000.00	0,0030	0,0030
133208-003-00052/006.00	0,1035	0,1035	133204-001-00456/000.00	0,0060	0,0060
133208-003-00052/007.00	0,2590	0,2590	133204-001-00461/000.00	0,0031	0,0031
133208-003-00052/008.00	6,3822	6,3822	133204-001-00462/000.00	0,0070	0,0070
133208-003-00053/003.00	0,1067	0,1067	133204-001-00467/000.00	0,0034	0,0034
133208-003-00053/004.00	0,0423	0,0423	133204-001-00468/000.00	0,0032	0,0030
133208-003-00053/005.00	0,1692	0,1692	133204-001-00473/000.00	0,0030	0,0023
133208-003-00054/003.00	0,0640	0,0640	133204-001-00474/000.00	0,0029	0,0015
133208-003-00054/004.00	0,0479	0,0479	133204-001-00479/000.00	0,0027	0,0007
133208-003-00054/005.00	0,1694	0,1694	133204-001-00480/000.00	0,0025	0,0001
133208-003-00055/003.00	0,0123	0,0123	133204-001-00529/002.00	1,3394	0,1013
133208-003-00055/004.00	0,0498	0,0498	133204-001-00633/005.00	0,9105	0,1963
133208-003-00055/006.00	0,0087	0,0087	133204-001-00648/000.00	0,3680	0,0924
133208-003-00055/007.00	0,1955	0,1955	133204-001-00649/007.00	0,0431	0,0230
133208-003-00056/002.00	0,0089	0,0089	133204-001-00653/004.00	0,0255	0,0255
133208-003-00056/003.00	0,2726	0,2726	133204-001-00653/005.00	0,0307	0,0307
133208-003-00057/000.00	0,0241	0,0241	133204-001-00653/006.00	0,0073	0,0073
133208-003-00058/000.00	0,2727	0,2727	133204-001-00653/007.00	0,0233	0,0233
133208-003-00059/000.00	0,0225	0,0225	133204-001-00653/008.00	0,0227	0,0227
133208-004-00001/000.00	8,3694	4,9817	133204-001-00653/009.00	0,0072	0,0072
133208-004-00003/000.00	8,3009	3,7551	133204-001-00653/010.00	0,0196	0,0196
133208-004-00004/000.00	8,0395	2,4290	133204-001-00653/011.00	0,0015	0,0015
133208-004-00005/000.00	8,2860	0,4647	133204-001-00653/012.00	0,0014	0,0014
133208-004-00011/000.00	0,8290	0,2575	133204-001-00653/013.00	0,0101	0,0101
133208-004-00012/000.00	1,6962	0,3433	133204-001-00653/014.00	0,0171	0,0171
133208-005-00001/000.00	8,5837	1,0226	133204-001-00653/015.00	0,0077	0,0077
133208-005-00002/000.00	8,2154	1,0248	133204-001-00653/016.00	0,0377	0,0377
133208-005-00003/000.00	0,3482	0,3386	133204-001-00653/017.00	0,0120	0,0120
133208-005-00004/000.00	8,0119	8,0119	133204-001-00653/018.00	0,0663	0,0663
133208-005-00005/000.00	3,0842	3,0792	133204-001-00653/019.00	0,0492	0,0492
133208-005-00006/000.00	8,5353	0,1617	133204-001-00654/001.00	0,0203	0,0203
133204-001-00880/000.00	0,0690	0,0159	133204-001-00654/002.00	0,0117	0,0117
133204-001-00884/000.00	0,8040	0,0002	133204-001-00654/003.00	0,0089	0,0089
133204-001-00887/000.00	0,6200	0,0295	133204-001-00654/004.00	0,0046	0,0046
			133204-001-00654/005.00	0,0150	0,0150
			133204-001-00654/006.00	0,0229	0,0229
			133204-001-00654/007.00	0,0085	0,0085
			133204-001-00654/008.00	0,0022	0,0022
			133204-001-00654/009.00	0,0188	0,0188
			133204-001-00654/010.00	0,0064	0,0064
			133204-001-00654/011.00	0,0261	0,0261
			133204-001-00654/012.00	0,0240	0,0240
			133204-001-00654/013.00	0,0262	0,0262
			133204-001-00654/014.00	0,0076	0,0076
			133204-001-00654/015.00	0,0353	0,0353
			133204-001-00654/016.00	0,0120	0,0120
			133204-001-00654/017.00	0,0636	0,0636
			133204-001-00654/018.00	0,0490	0,0490
			133204-001-00655/001.00	0,0173	0,0173
			133204-001-00655/002.00	0,0122	0,0122
			133204-001-00655/003.00	0,0157	0,0157

Wiek

Einzugsgebiet:

Schöpfwerk Starrvitz

Flurstück	Fläche in ha	Fläche in ha anteilig
133207-004-00003/000.00	0,1028	0,0448
133207-004-00004/000.00	0,0189	0,0189
133207-004-00005/000.00	0,1667	0,1172
133207-004-00006/000.00	4,6336	4,0198
133207-004-00007/000.00	1,6526	1,3482
133207-004-00008/000.00	0,0339	0,0306
133207-004-00009/000.00	0,3874	0,3670
133207-004-00010/000.00	0,0489	0,0465
133207-004-00016/000.00	9,2092	7,4984
133207-004-00017/002.00	9,8379	5,4868
133207-004-00018/002.00	0,3405	0,2234
133207-004-00022/000.00	1,4909	0,1188

133204-001-00655/004.00	0,0127	0,0127	133204-001-00650/010.00	0,0468	0,0468
133204-001-00655/005.00	0,0125	0,0125	133204-001-00650/011.00	0,0641	0,0641
133204-001-00655/006.00	0,0115	0,0115	133204-001-00650/012.00	0,0425	0,0425
133204-001-00655/007.00	0,0150	0,0150	133204-001-00651/001.00	0,1314	0,0951
133204-001-00655/008.00	0,0233	0,0233	133204-001-00651/003.00	0,0135	0,0003
133204-001-00655/009.00	0,0296	0,0296	133204-001-00651/004.00	0,0122	0,0000
133204-001-00655/010.00	0,0236	0,0236	133204-001-00651/007.00	0,0014	0,0001
133204-001-00656/001.00	0,0185	0,0185	133204-001-00651/008.00	0,0014	0,0014
133204-001-00656/002.00	0,0125	0,0125	133204-001-00651/009.00	0,0033	0,0033
133204-001-00656/003.00	0,0163	0,0163	133204-001-00651/010.00	0,0060	0,0060
133204-001-00656/004.00	0,0131	0,0131	133204-001-00651/011.00	0,0078	0,0078
133204-001-00656/005.00	0,0127	0,0127	133204-001-00651/012.00	0,0094	0,0094
133204-001-00656/006.00	0,0115	0,0115	133204-001-00651/013.00	0,0117	0,0117
133204-001-00695/000.00	0,3520	0,3520	133204-001-00651/014.00	0,0372	0,0372
133204-001-00696/000.00	0,3718	0,3718	133204-001-00651/015.00	0,0077	0,0077
133204-001-00697/000.00	0,3416	0,3416	133204-001-00651/016.00	0,0584	0,0584
133204-001-00698/000.00	0,6620	0,6620	133204-001-00651/017.00	0,0002	0,0002
133204-001-00699/000.00	0,3669	0,3669	133204-001-00651/018.00	0,0386	0,0386
133204-001-00700/000.00	0,6660	0,6660	133204-001-00652/001.00	0,0016	0,0016
133204-001-00701/000.00	0,3420	0,3420	133204-001-00652/002.00	0,0289	0,0289
133204-001-00702/000.00	0,3550	0,3550	133204-001-00652/003.00	0,0100	0,0100
133204-001-00703/000.00	0,4020	0,4020	133204-001-00652/004.00	0,0239	0,0239
133204-001-00704/000.00	1,8592	1,8193	133204-001-00652/005.00	0,0309	0,0309
133204-001-00705/000.00	1,7280	1,7280	133204-001-00652/006.00	0,0074	0,0074
133204-001-00706/000.00	3,4623	3,4623	133204-001-00652/007.00	0,0236	0,0236
133204-001-00707/000.00	0,6584	0,6421	133204-001-00652/008.00	0,0246	0,0246
133204-001-00708/000.00	0,2554	0,2554	133204-001-00652/009.00	0,0076	0,0076
133204-001-00709/000.00	1,6420	1,6421	133204-001-00652/010.00	0,0212	0,0212
133207-004-00005/000.00	0,1667	0,0287	133204-001-00652/011.00	0,0281	0,0281
133207-004-00006/000.00	4,6336	0,1140	133204-001-00652/012.00	0,0079	0,0079
133207-004-00007/000.00	1,6526	0,0893	133204-001-00652/013.00	0,0518	0,0518
133207-004-00011/000.00	1,4597	1,3976	133204-001-00652/014.00	0,0697	0,0697
133207-004-00012/000.00	0,9932	0,8929	133204-001-00652/015.00	0,0501	0,0501
133207-004-00013/000.00	0,0755	0,0234	133204-001-00653/001.00	0,0078	0,0078
133207-004-00014/000.00	0,1166	0,0077	133204-001-00653/002.00	0,0236	0,0236
133207-004-00015/000.00	0,7236	0,5585	133204-001-00653/003.00	0,0071	0,0071
133207-004-00026/000.00	22,9005	0,0212	133204-001-00656/007.00	0,0149	0,0149
133207-005-00001/000.00	0,5775	0,5775	133204-001-00656/008.00	0,0228	0,0228
133207-005-00002/000.00	1,1392	1,1392	133204-001-00656/009.00	0,0284	0,0284
133207-005-00003/000.00	10,3816	10,2319	133204-001-00656/010.00	0,0231	0,0231
133207-005-00004/000.00	0,3994	0,3051	133204-001-00657/001.00	0,0354	0,0354
133207-005-00005/000.00	10,8070	6,0520	133204-001-00657/002.00	0,0234	0,0234
133207-005-00007/000.00	9,8176	0,1784	133204-001-00657/003.00	0,0324	0,0324
133207-005-00008/000.00	7,1848	6,7337	133204-001-00657/004.00	0,0265	0,0265
133207-005-00009/000.00	9,3870	6,4963	133204-001-00657/005.00	0,0264	0,0264
133207-006-00001/000.00			133204-001-00657/006.00	0,0244	0,0244
133207-006-00002/000.00	13,0410	13,0410	133204-001-00657/007.00	0,0322	0,0322
133207-006-00003/000.00	8,1124	8,1124	133204-001-00657/008.00	0,0507	0,0507
133207-006-00004/000.00	15,4609	13,3958	133204-001-00657/009.00	0,0657	0,0657
133207-006-00005/000.00	15,4610	6,6445	133204-001-00657/010.00	0,0597	0,0597
133207-006-00006/000.00	9,8026	2,4646	133204-001-00658/000.00	0,3700	0,3700
133207-006-00040/000.00	8,8853	1,0502	133204-001-00659/000.00	0,3370	0,3370
133207-006-00043/000.00	16,3509	10,4602	133204-001-00660/000.00	0,3470	0,3470
133207-006-00044/000.00	16,3509	8,5042	133204-001-00661/000.00	0,3550	0,3550
133207-006-00049/000.00	1,3020	0,2857	133204-001-00662/000.00	0,3500	0,3500
133209-009-00013/000.00	0,0114	0,0114	133204-001-00663/000.00	0,3730	0,3726
133209-009-00014/000.00	1,7050	1,7050	133204-001-00664/000.00	0,3680	0,3670
133209-009-00015/000.00	1,7227	1,5586	133204-001-00665/000.00	0,3570	0,3557
133209-009-00016/000.00	0,1086	0,1086	133204-001-00666/000.00	0,3370	0,3354
133204-001-00649/008.00	0,0514	0,0510	133204-001-00667/000.00	0,3420	0,3399
133204-001-00649/009.00	0,0651	0,0651	133204-001-00668/000.00	0,3450	0,3422
133204-001-00649/010.00	0,0409	0,0409	133204-001-00669/000.00	0,3320	0,3289
133204-001-00650/007.00	0,0339	0,0084	133204-001-00670/000.00	0,3662	0,3617
133204-001-00650/008.00	0,0242	0,0242	133204-001-00671/000.00	0,3473	0,3423
133204-001-00650/009.00	0,0208	0,0208	133204-001-00672/000.00	0,3960	0,3900

133204-001-00673/000.00	0,3450	0,3390	133205-003-00018/002.00	0,5248	0,5248
133204-001-00674/000.00	0,3290	0,3220	133205-003-00019/002.00	0,0186	0,0186
133204-001-00675/000.00	0,3420	0,3345	133205-003-00020/000.00	0,1373	0,1373
133204-001-00676/000.00	0,3589	0,3512	133208-001-00005/000.00	8,0629	4,7991
133204-001-00677/000.00	0,3537	0,3489	133208-001-00006/000.00	0,0892	0,0892
133204-001-00678/000.00	0,3473	0,3460	133208-001-00007/000.00	7,7279	5,2238
133204-001-00679/000.00	0,3324	0,3324	133208-001-00008/000.00	7,8335	6,5420
133204-001-00681/000.00	0,0045	0,0001	133208-001-00009/000.00	7,9890	7,9890
133204-001-00682/000.00	0,0133	0,0063	133208-001-00010/000.00	7,9617	7,8701
133204-001-00683/000.00	0,3113	0,3113	133208-001-00011/000.00	7,9224	7,9224
133204-001-00684/000.00	0,0076	0,0076	133208-001-00012/000.00	2,7375	2,7375
133204-001-00685/000.00	0,3048	0,3048	133208-001-00013/000.00	0,3923	0,3923
133204-001-00686/000.00	0,0279	0,0216	133208-001-00014/000.00	1,5725	1,5725
133204-001-00687/000.00	0,0627	0,0562	133208-001-00015/000.00	8,1038	3,9642
133204-001-00688/000.00	0,3285	0,3239	133208-001-00016/000.00	0,5183	0,2222
133204-001-00689/000.00	0,3731	0,3697	133208-001-00017/000.00	8,1846	0,0032
133204-001-00690/000.00	0,3759	0,3738	133208-001-00023/000.00	0,4107	0,1531
133204-001-00691/000.00	0,3777	0,3769	133208-001-00026/000.00	8,1284	0,4881
133204-001-00692/000.00	0,3555	0,3554	133208-001-00027/000.00	8,1531	2,6820
133204-001-00693/000.00	0,3773	0,3773	133208-002-00001/000.00	7,8805	7,8805
133204-001-00694/000.00	0,3601	0,3601	133208-002-00002/000.00	0,0481	0,0481
133209-009-00017/003.00	0,6587	0,6407	133208-002-00003/000.00	5,0145	5,0145
133209-009-00017/004.00	2,4296	2,2684	133208-002-00004/002.00	8,4590	8,4590
133209-009-00017/005.00	0,2448	0,2448	133208-002-00005/002.00	0,0186	0,0186
133209-009-00018/000.00	0,3359	0,0192	133208-002-00006/002.00	0,1057	0,1057
133209-009-00019/000.00	0,1606	0,1079	133208-002-00036/002.00	0,0605	0,0605
133209-009-00020/001.00	0,0074	0,0074	133208-002-00036/003.00	0,0433	0,0433
133209-009-00020/003.00	0,1232	0,1232	133208-002-00037/000.00	0,0251	0,0025
133209-009-00020/004.00	2,2303	2,2303	133208-002-00038/000.00	0,3609	0,2986
133209-009-00021/000.00	0,0993	0,0993	133208-002-00039/000.00	0,0974	0,0925
133209-009-00022/000.00	2,9050	2,9050	133208-002-00040/000.00	0,1467	0,1467
133209-009-00023/000.00	0,9115	0,9115	133208-002-00041/000.00	0,0603	0,0603
133209-009-00024/000.00	1,7404	1,7404	133208-002-00042/000.00	0,1192	0,1192
133209-009-00025/000.00	0,2925	0,2925	133208-002-00043/000.00	0,1296	0,1296
133209-009-00026/000.00	0,0892	0,0892	133208-002-00044/000.00	0,0853	0,0853
133209-009-00027/001.00	0,0077	0,0077	133208-002-00045/000.00	0,1185	0,1185
133209-009-00027/002.00	0,2390	0,2390	133208-002-00046/000.00	0,1124	0,1124
133209-009-00028/000.00	0,2548	0,2548	133208-002-00047/000.00	0,1046	0,1046
133209-009-00029/000.00	0,0006	0,0006	133208-002-00048/000.00	0,0744	0,0744
133209-009-00030/001.00	0,0366	0,0366	133208-002-00049/000.00	0,0451	0,0451
133209-009-00030/002.00	0,1408	0,1408	133208-002-00050/000.00	0,1441	0,1441
133209-009-00031/000.00	0,0106	0,0106	133208-002-00051/000.00	0,0803	0,0803
133209-009-00032/001.00	0,0134	0,0134	133208-002-00052/000.00	0,0394	0,0394
133209-009-00032/003.00	0,2955	0,2955	133208-002-00053/000.00	0,1242	0,1242
133209-009-00032/004.00	0,4200	0,4200	133208-002-00054/000.00	0,1346	0,1346
133209-009-00033/000.00	0,4627	0,4627	133208-002-00055/000.00	0,1204	0,1204
			133208-002-00056/000.00	0,1095	0,1095
Wiek			133208-002-00057/000.00	0,1128	0,1128
Einzugsgebiet:			133208-002-00058/000.00	0,1769	0,1769
Schöpfwerk Bischofsdorf			133208-002-00059/000.00	0,0614	0,0614
Flurstück	Fläche in ha	Fläche in ha anteilig	133208-002-00060/000.00	0,0007	0,0007
133205-001-00044/000.00	0,0901	0,0018	133208-002-00061/000.00	0,1693	0,1693
133205-001-00046/002.00	0,0097	0,0097	133208-002-00062/002.00	0,8838	0,8838
133205-001-00047/002.00	9,2349	1,7740	133208-002-00062/003.00	0,0251	0,0251
133205-003-00006/004.00	7,8358	0,5616	133208-002-00062/004.00	0,0451	0,0451
133205-003-00007/003.00	4,6936	3,5720	133208-002-00062/005.00	0,0578	0,0578
133205-003-00008/000.00	0,0963	0,0514	133208-002-00062/006.00	0,0019	0,0019
133205-003-00009/000.00	0,0002	0,0002	133208-002-00062/007.00	0,0502	0,0502
133205-003-00010/003.00	8,2970	5,5247	133208-002-00063/000.00	0,1189	0,1189
133205-003-00013/001.00	0,6488	0,5664	133208-002-00064/000.00	0,1415	0,1415
133205-003-00014/001.00	2,3800	1,8207	133208-002-00065/001.00	0,1021	0,1021
133205-003-00015/000.00	8,6328	8,6328	133208-002-00065/002.00	0,1576	0,1576
133205-003-00016/001.00	0,3921	0,3735	133208-002-00066/000.00	0,2601	0,2601
133205-003-00017/002.00	0,3494	0,3053	133208-002-00067/002.00	0,2520	0,2520
133205-003-00017/004.00	5,5049	3,2643	133208-002-00068/002.00	0,2510	0,2510

133208-002-00069/003.00	0,1467	0,1467	133208-002-00021/001.00	0,2966	0,0001
133208-002-00069/004.00	5,7580	5,5531	133208-002-00022/000.00	0,3347	0,2919
133208-002-00069/005.00	0,0827	0,0827	133208-002-00023/001.00	0,1321	0,1321
133208-002-00069/006.00	0,0614	0,0614	133208-002-00023/002.00	0,0950	0,0950
133208-002-00069/007.00	0,0592	0,0592	133208-002-00023/004.00	0,0585	0,0585
133208-002-00069/008.00	0,0924	0,0924	133208-002-00023/005.00	0,0584	0,0584
133208-002-00069/009.00	0,0422	0,0422	133208-002-00023/006.00	0,0532	0,0529
133208-002-00069/010.00	0,0099	0,0099	133208-002-00023/007.00	0,0532	0,0050
133208-002-00069/011.00	0,0194	0,0194	133208-002-00023/010.00	0,1024	0,1024
133208-002-00069/012.00	0,0292	0,0292	133208-002-00023/014.00	0,0537	0,0093
133208-002-00110/000.00	0,2722	0,2722	133208-002-00023/015.00	0,0542	0,0542
133208-002-00111/001.00	0,1589	0,1589	133208-002-00023/016.00	0,0546	0,0546
133208-002-00111/002.00	7,9781	7,9781	133208-002-00023/017.00	0,0551	0,0551
133208-002-00112/000.00	0,2548	0,2548	133208-002-00023/018.00	0,0836	0,0836
133208-002-00113/000.00	0,6565	0,6565	133208-002-00023/019.00	0,1712	0,1016
133208-002-00114/000.00	0,3120	0,3120	133208-002-00023/020.00	0,0207	0,1387
133208-002-00115/000.00	14,7547	14,7547	133208-002-00023/021.00	0,5877	0,2860
133208-002-00116/000.00	0,4957	0,4957	133208-002-00023/022.00	2,1790	1,1906
133208-009-00002/000.00	0,2829	0,0416	133208-002-00024/000.00	0,0979	0,0979
133208-009-00005/004.00	8,0247	0,3331	133208-002-00025/000.00	0,0899	0,0899
133208-009-00006/003.00	8,0806	2,1615	133208-002-00026/000.00	0,1059	0,1059
133208-009-00007/003.00	0,0520	0,0185	133208-002-00027/000.00	0,1257	0,0417
133208-009-00007/004.00	8,0594	3,5589	133208-002-00032/001.00	0,0045	0,0045
133208-009-00008/003.00	1,1104	0,4448	133208-002-00032/002.00	1,4745	0,5449
133208-009-00008/004.00	7,2756	3,3316	133208-002-00033/000.00	0,1244	0,0724
133208-009-00009/002.00	8,3081	4,4977	133208-002-00034/000.00	0,0165	0,0165
133208-009-00010/000.00	0,0002	0,0002	133208-002-00035/000.00	0,1225	0,1225
133208-009-00012/002.00	7,9684	7,3670	133208-002-00036/001.00	0,0225	0,0163
133208-009-00013/002.00	8,1045	8,0912	133208-002-00069/013.00	0,8648	0,8648
133208-009-00014/002.00	6,9354	6,9354	133208-002-00070/000.00	7,6629	1,5205
133208-009-00015/000.00	0,8359	0,8359	133208-002-00071/000.00	7,2790	1,3122
133208-011-00001/000.00	8,4076	4,1993	133208-002-00072/002.00	0,2526	0,2526
133208-011-00002/000.00	0,6202	0,6145	133208-002-00073/002.00	0,2595	0,2595
133208-011-00003/001.00	0,5176	0,5176	133208-002-00074/000.00	0,2706	0,2691
133208-011-00003/002.00	0,1100	0,1100	133208-002-00075/000.00	0,1168	0,1168
133208-011-00003/003.00	29,9037	29,9037	133208-002-00076/000.00	0,1236	0,1236
133208-011-00004/000.00	0,7011	0,7011	133208-002-00077/000.00	0,1222	0,1222
133208-011-00005/000.00	0,3379	0,1153	133208-002-00078/000.00	0,1216	0,1216
133208-011-00007/000.00	0,3028	0,3028	133208-002-00079/000.00	0,1247	0,1247
133208-011-00008/000.00	0,3068	0,3068	133208-002-00080/000.00	0,3124	0,3124
133208-011-00009/000.00	0,4642	0,4642	133208-002-00081/000.00	0,0467	0,0133
133208-011-00010/000.00	5,8327	4,3713	133208-002-00082/000.00	0,0503	0,0185
133208-011-00011/000.00	0,3200	0,1856	133208-002-00083/000.00	0,0454	0,0227
133208-011-00012/000.00	0,2567	0,0203	133208-002-00084/002.00	0,0083	0,0083
133210-004-00003/000.00	8,2507	0,0049	133208-002-00084/004.00	0,0156	0,0156
133210-004-00004/000.00	0,0810	0,0417	133208-002-00084/005.00	0,0138	0,0138
133210-004-00005/000.00	8,3079	0,8413	133208-002-00084/006.00	0,1564	0,1564
133210-004-00007/000.00	3,0399	0,6906	133208-002-00084/007.00	0,1825	0,1825
133210-004-00008/000.00	2,9660	0,8200	133208-002-00085/000.00	0,2622	0,2622
133210-004-00009/000.00	3,2031	0,6333	133208-002-00086/000.00	0,0462	0,0462
133210-004-00010/000.00	2,9555	0,0687	133208-002-00087/000.00	0,0417	0,0417
133208-002-00007/002.00	0,0988	0,0988	133208-002-00088/000.00	0,1867	0,1867
133208-002-00008/002.00	0,1009	0,1009	133208-002-00089/001.00	0,0685	0,0685
133208-002-00009/000.00	0,1102	0,1102	133208-002-00089/002.00	0,1227	0,1227
133208-002-00010/002.00	0,1050	0,1050	133208-002-00090/000.00	0,0411	0,0411
133208-002-00011/002.00	0,1263	0,1263	133208-002-00091/001.00	0,0658	0,0658
133208-002-00013/002.00	0,0097	0,0097	133208-002-00091/002.00	0,1859	0,1859
133208-002-00014/003.00	0,0052	0,0052	133208-002-00092/000.00	0,0416	0,0416
133208-002-00014/004.00	0,3110	0,1457	133208-002-00093/000.00	0,1909	0,1909
133208-002-00014/007.00	7,6703	4,2873	133208-002-00094/000.00	0,1286	0,1286
133208-002-00015/000.00	0,0687	0,0027	133208-002-00095/000.00	0,0154	0,0154
133208-002-00018/005.00	0,0639	0,0639	133208-002-00096/000.00	0,1647	0,1647
133208-002-00018/006.00	0,0784	0,0066	133208-002-00097/000.00	0,0205	0,0205
133208-002-00018/008.00	0,5791	0,1096	133208-002-00098/001.00	0,0296	0,0296
133208-002-00019/000.00	3,9835	0,0241	133208-002-00098/002.00	0,2307	0,2307

133208-002-00099/002.00	0,1001	0,1001	133208-008-00014/003.00	0,0016	0,0016
133208-002-00099/003.00	0,0004	0,0004	133208-008-00014/004.00	0,0073	0,0073
133208-002-00099/004.00	0,1672	0,1672	133208-008-00014/005.00	0,0058	0,0058
133208-002-00100/000.00	0,2551	0,2551	133208-008-00014/006.00	0,0201	0,0201
133208-002-00101/000.00	0,2539	0,2539	133208-008-00014/007.00	0,0548	0,0548
133208-002-00102/000.00	0,2485	0,2485	133208-008-00015/000.00	0,0006	0,0006
133208-002-00103/000.00	0,1781	0,1781	133208-008-00016/000.00	0,3148	0,3148
133208-002-00104/000.00	0,2332	0,2332	133208-008-00017/000.00	0,2665	0,2665
133208-002-00105/000.00	0,2302	0,2302	133208-008-00018/000.00	0,1645	0,1645
133208-002-00106/000.00	0,2396	0,2396	133208-008-00019/000.00	0,2952	0,2952
133208-002-00107/000.00	0,2545	0,2545	133208-008-00020/000.00	0,2972	0,2972
133208-002-00108/000.00	0,2613	0,2613	133208-008-00021/000.00	0,3043	0,3043
133208-002-00109/000.00	0,2640	0,2640	133208-008-00022/001.00	0,0028	0,0028

Wiek

Einzugsgebiet:

Schöpfwerk Fährhof

Flurstück	Fläche in ha	Fläche in ha	anteilig		
133208-002-00069/004.00	5,7580	0,2049	133208-008-00023/001.00	0,2401	0,2401
133208-002-00070/000.00	7,6629	4,7645	133208-008-00023/003.00	3,1762	3,1762
133208-002-00071/000.00	7,2790	5,9668	133208-008-00023/004.00	3,8660	3,8660
133208-002-00074/000.00	0,2706	0,0015	133208-008-00024/000.00	4,6655	4,6655
133208-002-00081/000.00	0,0467	0,0334	133208-008-00025/000.00	0,1785	0,1785
133208-002-00082/000.00	0,0503	0,0318	133208-008-00026/000.00	0,0723	0,0723
133208-002-00083/000.00	0,0454	0,0227	133208-008-00027/000.00	0,9184	0,8970
133208-004-00003/000.00	8,3009	0,0008	133208-008-00028/000.00	0,9051	0,8862
133208-004-00004/000.00	8,0395	2,0146	133208-008-00031/000.00	0,9307	0,9268
133208-004-00005/000.00	8,2860	6,0105	133208-008-00032/000.00	0,8691	0,8691
133208-004-00008/000.00	8,0179	6,0701	133208-008-00033/000.00	0,3789	0,3789
133208-004-00009/000.00	8,2354	6,4866	133208-008-00034/000.00	2,6829	2,6829
133208-004-00010/000.00	8,4346	6,9064	133208-008-00035/000.00	2,1900	2,1900
133208-004-00011/000.00	0,8290	0,5715	133208-008-00036/002.00	7,2644	7,2644
133208-004-00012/000.00	1,6962	1,1692	133208-008-00037/000.00	0,8938	0,3713
133208-004-00013/000.00	0,7520	0,7520	133208-008-00038/002.00	5,2572	3,4635
133208-004-00014/000.00	2,0639	2,0639	133208-008-00041/002.00	7,4579	4,7224
133208-004-00015/000.00	7,6577	5,4783	133208-008-00042/002.00	8,0523	0,9158
133208-004-00016/000.00	5,3479	2,5095	133208-008-00050/002.00	7,8309	6,6287
133208-004-00017/000.00	1,1540	0,1290	133208-008-00051/005.00	7,1902	4,8535
133208-004-00018/000.00	0,0840	0,0840	133208-008-00052/003.00	0,2668	0,2204
133208-005-00001/000.00	8,5837	7,5611	133208-008-00053/000.00	0,8720	0,3171
133208-005-00002/000.00	8,2154	7,1907	133208-008-00054/003.00	0,8680	0,2426
133208-005-00003/000.00	0,3482	0,0096	133208-008-00056/000.00	0,9649	0,1844
133208-005-00005/000.00	3,0842	0,0050	133208-008-00057/003.00	0,9068	0,1327
133208-005-00006/000.00	8,5353	8,3736	133208-008-00058/000.00	1,0008	0,0606
133208-005-00007/000.00	3,6683	3,6683	133208-008-00059/000.00	7,5296	7,5296
133208-006-00001/000.00	7,9592	7,9592	133208-008-00060/000.00	8,5321	8,5321
133208-006-00002/000.00	7,9550	7,9550	133208-007-00001/000.00	7,5555	7,5555
133208-006-00003/000.00	7,9553	7,9553	133208-007-00002/000.00	7,6524	7,6524
133208-006-00004/000.00	8,0440	8,0440	133208-007-00003/000.00	6,5277	6,5277
133208-006-00005/000.00	7,9952	7,9952	133208-007-00004/000.00	7,7737	7,7737
133208-006-00006/002.00	7,8918	7,8918	133208-007-00005/000.00	0,4311	0,4311
133208-006-00007/002.00	8,6326	8,6326	133208-007-00006/000.00	6,9407	6,9407
133208-006-00008/002.00	8,5193	8,5193	133208-007-00007/000.00	0,2137	0,2137
133208-006-00009/002.00	8,3015	8,3015	133208-007-00008/000.00	1,3210	1,3210
133208-006-00010/002.00	8,2195	8,2195	133208-007-00009/000.00	1,1323	1,1323
133208-006-00011/000.00	0,6727	0,6727	133208-007-00010/000.00	0,1250	0,1250
133208-008-00011/006.00	0,0019	0,0019	133208-007-00011/000.00	1,1055	1,1055
133208-008-00011/007.00	0,0410	0,0410	133208-007-00012/000.00	1,1045	1,1045
133208-008-00011/008.00	0,0285	0,0285	133208-007-00013/000.00	0,1530	0,1530
133208-008-00012/001.00	0,0162	0,0162	133208-007-00014/000.00	5,4635	5,4635
133208-008-00012/002.00	0,1803	0,1803	133208-007-00015/000.00	8,3653	8,3543
133208-008-00012/003.00	0,1296	0,1296	133208-007-00016/000.00	1,3379	1,3379
133208-008-00013/000.00	0,3884	0,3884	133208-007-00017/000.00	9,3433	9,3433
133208-008-00014/001.00	0,0029	0,0029	133208-007-00018/000.00	1,5339	1,5334
133208-008-00014/002.00	0,0060	0,0060	133208-007-00021/000.00	0,7873	0,1170
			133208-007-00022/000.00	7,3217	7,3071
			133208-007-00023/000.00	0,9348	0,8533
			133208-007-00024/000.00	0,9081	0,8738
			133208-007-00025/000.00	0,9192	0,8912
			133208-007-00026/000.00	0,0506	0,0506

Wiek			Einzugsgebiet:		
Wiek			Deich B II 47 Wiek		
Flurstück	Fläche in ha	Fläche in ha anteilig	Flurstück	Fläche in ha	Fläche in ha anteilig
133208-008-00001/003.00	7,8821	7,8821	133207-004-00003/000.00	0,1028	0,0190
133208-008-00002/000.00	7,8128	7,8128	133207-004-00004/000.00	0,0189	0,0162
133208-008-00003/000.00	0,3118	0,3118	133207-004-00005/000.00	0,1667	0,1391
133208-008-00004/000.00	0,3172	0,3172	133207-004-00006/000.00	4,3360	4,0458
133208-008-00005/000.00	0,3172	0,3172	133207-004-00007/000.00	1,6526	1,4102
133208-008-00006/000.00	0,3064	0,3064	133207-004-00008/000.00	0,0339	0,0303
133208-008-00007/000.00	0,2911	0,2911	133207-004-00009/000.00	0,3874	0,3646
133208-008-00008/000.00	2,0717	2,0717	133207-004-00010/000.00	0,0489	0,0460
133208-008-00009/001.00	0,1627	0,1627	133207-004-00011/000.00	1,4597	0,1182
133208-008-00009/002.00	0,1179	0,1179	133207-004-00012/000.00	0,9932	0,3334
133208-008-00009/003.00	0,0822	0,0822	133207-004-00013/000.00	0,0755	0,0229
133208-008-00010/001.00	0,0066	0,0066	133207-004-00014/000.00	0,1166	0,0013
133208-008-00010/002.00	0,2998	0,2998	133207-004-00015/000.00	0,7236	0,1385
133208-008-00011/002.00	0,2036	0,2036	133207-004-00016/000.00	9,2092	0,4915
133208-008-00011/003.00	0,0017	0,0017	133207-004-00017/002.00	9,8379	0,2263
133208-008-00011/004.00	0,0481	0,0481	133207-004-00026/000.00	22,9005	21,6118
133208-008-00011/005.00	0,0412	0,0412	133207-004-00027/000.00	0,0822	0,0819
133208-009-00003/004.00	9,0007	7,4651	133207-004-00028/000.00	0,0192	0,0192
133208-009-00004/004.00	8,0970	6,5384	133209-009-00013/000.00	0,0114	0,0114
133208-009-00005/004.00	8,0247	6,1085	133209-009-00014/000.00	1,7050	0,4758
133208-009-00006/003.00	8,0806	5,1065	133209-009-00015/000.00	1,7227	0,0136
133208-009-00007/004.00	8,0594	4,4928	133209-009-00016/000.00	0,1086	0,0439
133208-009-00008/003.00	1,1104	0,6656	133209-009-00017/003.00	0,6587	0,5163
133208-009-00008/004.00	7,2756	3,9440	133209-009-00017/004.00	2,4296	2,2022
133208-009-00009/002.00	8,3081	3,8104	133209-009-00019/000.00	0,1606	0,0081
133208-009-00012/002.00	7,9684	0,6014	133209-009-00020/003.00	0,1232	0,0040
133208-009-00013/002.00	8,1045	0,0133	133209-009-00020/004.00	2,2303	2,1701
			133209-009-00021/000.00	0,0993	0,0993
			133209-009-00022/000.00	2,9050	2,9049
			133209-009-00023/000.00	0,9115	0,9115
			133209-009-00024/000.00	1,7404	1,7379
			133209-009-00025/000.00	0,2925	0,2925
			133209-009-00026/000.00	0,0892	0,0844
			133209-009-00027/001.00	0,0077	0,0077
			133209-009-00027/002.00	0,2390	0,2390
			133209-009-00028/000.00	0,2548	0,1811
			133209-009-00029/000.00	0,0006	0,0006
			133209-009-00030/001.00	0,0366	0,0263
			133209-009-00030/002.00	0,1408	0,0064
			133209-009-00031/000.00	0,0106	0,0005
			133209-009-00032/001.00	0,0134	0,0134
			133204-001-00672/000.00	0,3960	0,3861
			133204-001-00673/000.00	0,3450	0,3356
			133204-001-00674/000.00	0,3290	0,3184
			133204-001-00675/000.00	0,3420	0,3309
			133204-001-00676/000.00	0,3589	0,3474
			133204-001-00677/000.00	0,3537	0,3450
			133204-001-00678/000.00	0,3473	0,3420
			133204-001-00679/000.00	0,3324	0,3320
			133204-001-00682/000.00	0,0133	0,0035
			133204-001-00683/000.00	0,3113	0,3113
			133204-001-00684/000.00	0,0076	0,0076
			133204-001-00685/000.00	0,3048	0,3048
			133204-001-00686/000.00	0,0279	0,0190
			133204-001-00687/000.00	0,0627	0,0535
			133204-001-00688/000.00	0,3285	0,3208
			133204-001-00689/000.00	0,3731	0,3655

Wiek

Einzugsgebiet:

Deich B II 27 Parchow

Flurstück Fläche in ha Fläche in ha anteilig

133208-001-00009/000.00	7,9890	0,0264
133208-001-00011/000.00	7,9224	0,0037
133208-001-00012/000.00	2,7375	0,0009
133208-001-00013/000.00	0,3923	0,0017
133208-002-00084/006.00	0,1564	0,0019
133208-002-00111/002.00	7,9781	0,0910
133208-002-00112/000.00	0,2548	0,0577
133208-002-00113/000.00	0,6565	0,1294
133208-002-00114/000.00	0,3120	0,3120
133208-002-00115/000.00	14,7547	10,5792
133208-002-00116/000.00	0,4957	0,1885
133208-009-00002/000.00	0,2829	0,0167
133208-009-00008/003.00	1,1104	0,0002
133208-009-00008/004.00	7,2756	0,5179
133208-009-00009/002.00	8,3081	0,0141
133208-009-00012/002.00	7,9684	0,0383
133208-009-00013/002.00	8,1045	0,1036
133208-009-00014/002.00	6,9354	0,2592
133208-009-00015/000.00	0,8359	0,0445
133208-011-00002/000.00	0,6202	0,2469
133208-011-00003/001.00	0,5176	0,5176
133208-011-00003/002.00	0,1100	0,1100
133208-011-00003/003.00	29,9037	29,6871
133208-011-00004/000.00	0,7011	0,7011
133208-011-00005/000.00	0,3379	0,0716
133208-011-00007/000.00	0,3028	0,2929
133208-011-00008/000.00	0,3068	0,3055
133208-011-00009/000.00	0,4642	0,4500
133208-011-00010/000.00	58,3270	0,0515

133204-001-00690/000.00	0,3759	0,3685
133204-001-00691/000.00	0,3777	0,3701
133204-001-00692/000.00	0,3555	0,3491
133204-001-00693/000.00	0,3773	0,3712
133204-001-00694/000.00	0,3601	0,3542
133204-001-00695/000.00	0,3520	0,3471
133204-001-00696/000.00	0,3718	0,3672
133204-001-00697/000.00	0,3416	0,3369
133204-001-00698/000.00	0,6620	0,6498
133204-001-00699/000.00	0,3669	0,3596
133204-001-00700/000.00	0,6660	0,6496
133204-001-00701/000.00	0,3420	0,3309
133204-001-00702/000.00	0,3550	0,3429
133204-001-00703/000.00	0,4020	0,3839
133204-001-00704/000.00	1,8592	1,6237
133204-001-00705/000.00	1,7280	1,7280
133204-001-00706/000.00	3,4623	3,4607
133204-001-00707/000.00	0,6584	0,6186
133204-001-00708/000.00	0,2554	0,2290
133204-001-00709/000.00	1,6420	1,6327
133209-009-00032/003.00	0,2955	0,2829
133209-009-00032/004.00	0,4200	0,3777
133209-009-00033/000.00	0,4627	0,2109
133204-001-00444/000.00	0,2208	0,1937
133204-001-00445/003.00	0,1975	0,0261
133204-001-00633/005.00	0,9105	0,1561
133204-001-00648/000.00	0,3680	0,0001
133204-001-00649/009.00	0,0651	0,0004
133204-001-00649/010.00	0,0409	0,0333
133204-001-00650/011.00	0,0641	0,0148
133204-001-00650/012.00	0,0425	0,0425
133204-001-00651/016.00	0,0584	0,0311
133204-001-00651/018.00	0,0386	0,0386
133204-001-00652/014.00	0,0697	0,0482
133204-001-00652/015.00	0,0501	0,0501
133204-001-00653/018.00	0,0663	0,0503
133204-001-00653/019.00	0,0492	0,0492
133204-001-00654/017.00	0,0636	0,0524
133204-001-00654/018.00	0,0490	0,0490
133204-001-00655/009.00	0,0296	0,0257
133204-001-00655/010.00	0,0236	0,0236
133204-001-00656/009.00	0,0284	0,0268
133204-001-00656/010.00	0,0231	0,0231
133204-001-00657/007.00	0,0322	0,0003
133204-001-00657/008.00	0,0507	0,0151
133204-001-00657/009.00	0,0657	0,0657
133204-001-00657/010.00	0,0597	0,0597
133204-001-00658/000.00	0,3700	0,2882
133204-001-00659/000.00	0,3370	0,3359
133204-001-00660/000.00	0,3470	0,3453
133204-001-00661/000.00	0,3550	0,3528
133204-001-00662/000.00	0,3500	0,3472
133204-001-00663/000.00	0,3730	0,3695
133204-001-00664/000.00	0,3680	0,3635
133204-001-00665/000.00	0,3570	0,3528
133204-001-00666/000.00	0,3370	0,3325
133204-001-00667/000.00	0,3420	0,3366
133204-001-00668/000.00	0,3450	0,3386
133204-001-00669/000.00	0,3320	0,3257
133204-001-00670/000.00	0,3662	0,3577
133204-001-00671/000.00	0,3473	0,3386

Aktuelles aus der Region

Neue Amtswehrführung im Amt Nord-Rügen

Darüber hinaus gibt es im Amt Nord-Rügen eine Veränderung in der Amtswehrführung. Der bisherige Amtswehrführer Alexander Grabbert ist zum 01.01.2026 aus persönlichen Gründen von seinem Amt zurückgetreten. Die Kameradinnen und Kameraden der Feuerwehren im Amt Nord Rügen danken Alexander für seine hervorragende kompetente und zuverlässige Zusammenarbeit und wünschen Ihnen für die Zukunft alles Gute.

Dank gilt in diesem Zusammenhang auch den Gemeinden und der Amtsverwaltung die, die Arbeit der Feuerwehren im Amt Nord-Rügen kontinuierlich unterstützen.

Die Wehrführer des Amtes kamen am 16.02.2026 zusammen, um eine neue Amtswehrführung zu wählen. Die Wahl fiel auf den Wehrführer der Freiwilligen Feuerwehr aus dem Ostseebad Glowe, Daniel König, der künftig die Funktion des Amtswehrführers übernimmt. Zum stellvertretenden Amtswehrführer wurde der Wehrführer der Freiwilligen Feuerwehr aus dem Seebad Dranske, Steven Sedler, gewählt.

Die offizielle Ernennung der neuen Amtswehrführung erfolgte am 09.03.2026 durch den Amtsausschuss. Damit ist die Führung der Feuerwehren im Amt Nord-Rügen für die kommenden Jahre neu aufgestellt. Ziel der neuen Amtswehrführung ist es, die Zusammenarbeit der Ortswehren weiter zu stärken, die Einsatzbereitschaft zu sichern und die Entwicklung der Feuerwehren im Amt aktiv voranzubringen.

D. König Amtswehrführer



Foto: privat

Erfolgreicher Winter für die Amtsjugendfeuerwehr Nord-Rügen

Nord-Rügen – Die Wintermonate von Dezember bis Ende Februar waren für die Amtsjugendfeuerwehr Nord-Rügen geprägt von wichtigen Prüfungen, spannenden Wettkämpfen und starken Gemeinschaftsleistungen. Jugendliche und Kinder aus mehreren Ortswehren stellten dabei ihr Können und ihren Teamgeist eindrucksvoll unter Beweis.

Dezember: Jugendflamme Stufe 3 erfolgreich abgenommen

Ein besonderes Highlight zum Jahresabschluss war die Abnahme der Jugendflamme Stufe 3, einer der höchsten Auszeichnungen innerhalb der Jugendfeuerwehr. Jugendliche aus Dranske, Wiek, Glowe und Sassnitz traten zur Prüfung an und meisterten die anspruchsvollen Aufgaben mit großem Engagement.

Die Jugendflamme Stufe 3 verlangt nicht nur feuerwehrtechnisches Wissen und praktische Fähigkeiten, sondern auch Teamarbeit und Verantwortungsbewusstsein. Wochenlange Vorbereitung zahlte sich aus – die Teilnehmerinnen und Teilnehmer zeigten starke Leistungen. Ein besonderer Dank gilt der Freiwilligen Feuerwehr Glowe, die für Ausbildung und Prüfung ihre Technik sowie geeignete Räumlichkeiten zur Verfügung stellte. Ohne diese Unterstützung wäre eine Durchführung in diesem Rahmen nicht möglich gewesen. Die Zusammenarbeit innerhalb des Amtsbereiches zeigt einmal mehr den starken Zusammenhalt der Wehren auf Nord-Rügen.

Brandschutzerziehung an der Grundschule Wiek

Neben Ausbildung und Wettkämpfen engagieren sich die Feuerwehren im Bereich Wittow seit November verstärkt in der Brandschutzerziehung. Gemeinsam besuchen Kameradinnen und Kameraden regelmäßig die Grundschule Wiek, um den Schülerinnen und Schülern wichtige Grundlagen zum richtigen Verhalten im Brandfall zu vermitteln.

Dabei lernen die Kinder unter anderem, wie man einen Notruf absetzt, Gefahren erkennt und sich im Ernstfall richtig verhält. Mit praktischen Übungen und anschaulichen Beispielen wird das Thema Brandschutz altersgerecht vermittelt. Ziel ist es, frühzeitig Bewusstsein für Gefahren zu schaffen und gleichzeitig das Interesse an der Arbeit der Feuerwehr zu wecken.

24. Januar 2026: Neujahrspokal der Jugendfeuerwehr in Göhren

Am 24. Januar 2026 nahm die Jugendfeuerwehr am Neujahrspokal in Göhren teil. Bei diesem Wettbewerb handelt es sich um ein sogenanntes Brennball-Turnier, bei dem Schnelligkeit, Geschicklichkeit und Teamarbeit gefragt sind.



In einem starken Teilnehmerfeld von 33 Mannschaften erreichten die Jugendlichen aus dem Amtsbereich die Plätze 17, 15, 13 und 7. Besonders der 7. Platz ist eine beachtliche Leistung in diesem großen Starterfeld und zeigt, dass neben feuerwehrtechnischer Ausbildung auch der sportliche Ehrgeiz nicht zu kurz kommt.

Der Wettkampf bot zudem Gelegenheit zum Austausch mit anderen Jugendfeuerwehren und stärkte den kameradschaftlichen Zusammenhalt.

28. Februar 2026: Kinderfeuerwehr ebenfalls erfolgreich

Nur wenige Wochen später, am 28. Februar 2026, fand das gleiche Turnierformat für die Kinderfeuerwehren – ebenfalls in Göhren – statt. Auch hier zeigten die jüngsten Mitglieder des Amtsbereichs großen Einsatz. Von insgesamt 20 teilnehmenden Mannschaften belegten sie die Plätze 6, 11 und 15. Besonders der 6. Platz ist ein hervorragendes Ergebnis und unterstreicht die engagierte Nachwuchsarbeit in der Region.

Starke Nachwuchsarbeit

Die vergangenen Monate haben erneut bewiesen, wie lebendig und engagiert die Nachwuchsarbeit der Amtsjugendfeuerwehr Nord-Rügen ist. Ob anspruchsvolle Leistungsabnahmen wie die Jugendflamme Stufe 3, sportliche Wettkämpfe oder Brandschutzerziehung in Schulen – Kinder, Jugendliche und Betreuer setzen sich mit großem Engagement für ihre Gemeinschaft ein.

Ein besonderer Dank gilt allen Betreuerinnen und Betreuern sowie den unterstützenden Ortswehren, die mit viel ehrenamtlichem Einsatz diese erfolgreiche Arbeit ermöglichen.

Mit diesem positiven Start ins Jahr 2026 blickt die Amtsjugendfeuerwehr Nord-Rügen motiviert auf die kommenden Monate – gemeinsam stark für die Zukunft der Feuerwehr.

Nina Kozlik

Amtsjugendfeuerwehrwartin



Postfiliale in Altenkirchen

Seit dem 26.02.2026 gibt es in Altenkirchen wieder eine Postfiliale. Diese befindet sich in der Tourismusinformation, Karl-Marx-Platz 14 in Altenkirchen.

Die Gemeindevertretung hatte im Dezember 2025 entschieden, dass ein Vertrag mit der Deutschen Post geschlossen werden soll. Nach dieser Entscheidung mussten die Verträge geschlossen werden und die Einrichtung der Postfiliale vorgenommen werden. Dies dauerte noch einige Zeit, bevor die Türen auch für die Post gehen konnten.

Klar war, dass die Postfiliale in die Tourismusinformation einziehen sollte. Denn die Tourismusinformation ist nicht nur für Touristen da, sondern soll allen Einwohnerinnen und Einwohnern Anlaufstelle für alle Anliegen sein, auch um zukünftig seine Post dort abzugeben, aber auch, um zum Beispiel Probleme zu melden.

Seit dem 26.02.2026 gilt nun: Briefmarken kaufen, Pakete abgeben oder in Empfang nehmen - in Altenkirchen kein Problem mehr, denn die Post hat von Montag bis Freitag von 08:00 bis 12:00 Uhr und von 12:30 Uhr bis 16:00 Uhr geöffnet.

O. Reken
Bürgermeister



Dranske darf sich offiziell „Seebad“ nennen

Der 29. Februar 2026 – ein Tag wie jeder andere? Mit Nichten. Zum einen war das der wärmste 29. Februar seit Wetteraufzeichnung und für den Ort Dranske wurden Weichen für die Zukunft gestellt. Vor dem Alten Schule/Bürgerhaus versammelten sich um 12.00 Uhr der Bürgermeister des Ortes, Lothar Kuhn, und 6 weitere Mitglieder des Gemeinderates in Erwartung eines hohen Gastes. Der Minister für Wirtschaft, Infrastruktur, Tourismus und Arbeit von Mecklenburg-Vorpommern, Dr. Wolfgang Blanck, hat sich angekündigt und er kam nicht mit leeren Händen. Im Gepäck hatte er eine Urkunde zur Prädikatisierung der Gemeinde Dranske als „Seebad“.

Nach der herzlichen Begrüßung und einem Gemeinschaftsfoto begaben sich alle in die Aula, wo unter dem Dransker Ortswappen die offizielle Urkunde von Dr. Wolfgang Blanck an Lothar Kuhn überreicht wurde. In einer anschließenden entspannten Gesprächsrunde wurde herausgestellt, dass dieser Titel eine Auszeichnung für die bisherige geleistete Arbeit der Dransker Bürger und der ansässigen Tourismusinstitutionen und natürlich auch Ansporn für die zukunftsorientierte Entwicklung der Gemeinde mit den dazugehörenden Ortschaften ist.

Erste Weichen für die Zukunft wurden auf der am Vorabend stattgefundenen Gemeindevertreter-sitzung gestellt. Zur Vorstellung kam eine „Mein Ort-App“, an Hand derer sich alle Nutzer über aktuelle Ereignisse und Veranstaltungen in der Gemeinde informieren können. Angenommen wurde ein Grundsatzbeschluss zur Einführung eines kostenfreien ÖPNV-Angebotes für die Inhaber einer Kurkarte bzw. Einwohnerkarte. Beschlossen wurde die Umbenennung des Bürgerplatzes in „Platz des Friedens“. Ebenfalls auf der Tagesordnung standen die Ausschreibung zur Errichtung eines maritimen Themenspielfeldes und die Veranlassung einer Grenzfeststellung zum Bauvorhaben „WC-Ersatzneubau Hafenstraße“. Viel diskutiert wurde der Beschluss über die Aufstellung einer Satzung zur Erhaltung der Zusammensetzung der Wohnbevölkerung des Ortes Dranske. Bezugnehmend auf den Artikel „Ferienwohnungen auf dem Vormarsch“ in der Ostsee-Zeitung vom 23. Februar 2026 gab es in der Bürgerfragestunde Unmutsäußerungen von Dransker Bürgern zu diesem Beschluss. Er wurde angenommen und verfolgt das Ziel, den Ortskern von Dranske als Wohnort für die einheimische Bevölkerung zu erhalten.

Es gibt noch viel zu tun im Ort Dranske. Im Gespräch ist die Einführung einer Paketstation und an den Bemühungen einer Arztniederlassung im Ort wird weiterhin festgehalten.

Unter Einbeziehung aller ansässigen 13 Vereine (!!) und seiner engagierten Bürger sollte es der Gemeinde möglich sein, sich in der Zukunft des Titels „Seebad“ weiterhin würdig zu erweisen.

Dieter Stübe



Herzlicher Empfang des Ministers Dr. Wolfgang Blanck vor der Alten Schule/Bürgerhaus.



Dr. Wolfgang Blanck überreicht dem Bürgermeister Lothar Kuhn die offizielle Urkunde mit der Anerkennung der Gemeinde Dranske als Seebad.

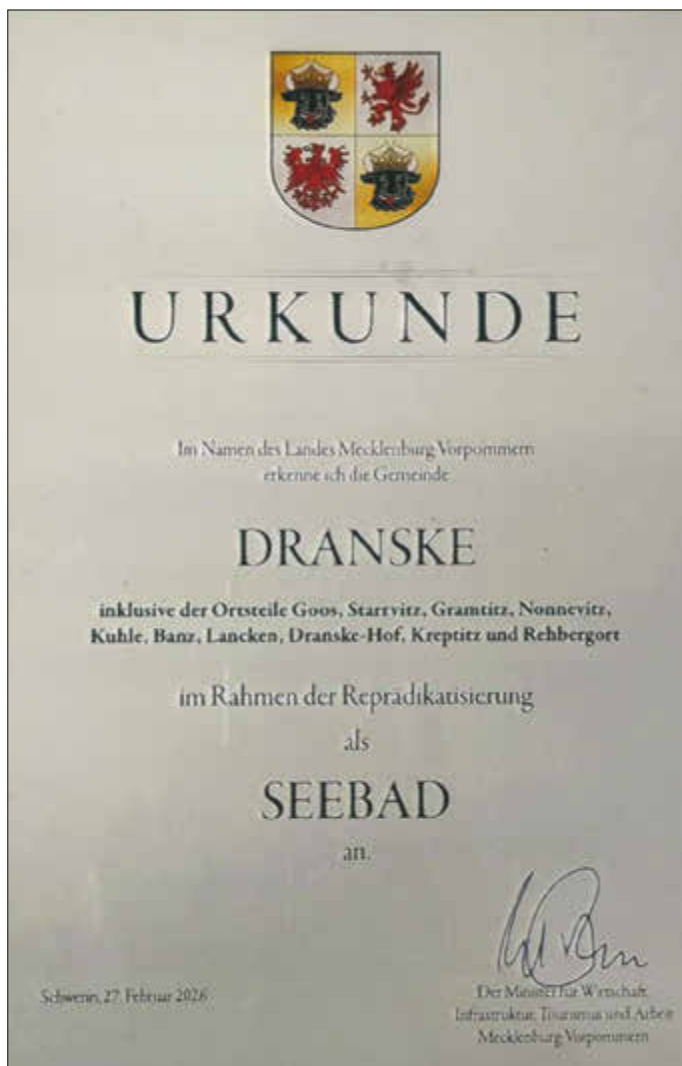

Die Anerkennungsurkunde für die Gemeinde Dranske als Seebad

Erfolgreiche Bilanz beim 1. BVB-Fanclub Rügen Rügen die „Inselborussen“

Alljährlich treffen sich die Mitglieder des 1. BVB-Fanclubs Rügen zu ihrer Jahreshauptversammlung in Dranske. In diesem Jahr folgten 54 Fans der Einladung und sind aus dem gesamten Bundesgebiet angereist. Am 06. März kam es zunächst zu einer zünftigen Wiedersehensfeier in der „Gaststätte am Sportplatz“ im Beisein weiterer Dransker Einwohner. Die Jahreshauptversammlung fand am 07. März in den Räumlichkeiten der „Dronte-Bar“ statt. Bevor die Versammlung begann begaben sich die Mitglieder zum Gelände des „Wittower Segelvereins“, wo sich 3 Fans wagemutig zum Anbaden in den Bodden stürzten.

Pünktlich um 13.00 Uhr haben alle ihre Plätze eingenommen und bevor der offizielle Teil der Versammlung begann erhielt der Gründer des 1. BVB-Fanclubs und jetzige Ehrenpräsident, Jürgen Sander, nachträglich die herzlichsten Glückwünsche zu seinem 75. Geburtstag und alle Frauen bekamen vom Vorstand anlässlich des bevorstehenden Frauentages eine Rose und eine Flasche Picolo-Sekt überreicht.

In seinem Bericht informierte der Vorsitzende, Bodo Prochow die Anwesenden darüber, dass der Fan-Club zurzeit aus 128 Mitgliedern besteht, darunter 101 reguläre Mitglieder, 5 Ehrenmitglieder und 22 Inselborussen-Kids. 44 Fans sind gleichzeitig Mitglieder beim BVB. Ein großes Plus des Vereins ist sein soziales Engagement. 2025 konnten insgesamt 1.850,00 Euro an mehrere Vereine, Institutionen und Personen gespendet werden. Das Gesamtspendenaufkommen erhöht sich somit auf 17.370,00 Euro, was mit großem Beifall bedacht wurde. Auch hat sich der Verein aktiv am kulturellen Leben in Dranske beteiligt. So übernahm er die gastronomische Versorgung beim Weihnachtsmarkt, dem Tanz in den Mai und dem 1. Dransker Straßenfest. Vereinsintern zählte die Kids-Fahrt mit 12 Kindern und 12 Begleitpersonen zum Heimspiel gegen Holstein Kiel nach Dortmund und das Sommerfest im Zelt des „Ostsee-Kinos“ zu den Höhepunkten. Auch im kommenden Berichtszeitraum wird sich der „1. BVB-Fanclub Rügen“ am gesellschaftlichen und kulturellen Leben in Dranske beteiligen. Fest eingeplant sind der Tanz in den Mai am 30. April. das 2. Dransker Straßenfest am 27. Juni und die „Windlandweihnacht“. Ein Höhepunkt wird das diesjährige Sommerfest werden, das wir am 14. Juni zusammen mit der Surfschule auf deren Gelände feiern. Geplant sind Kanurennen, Drachenbootrennen und Live-Musik. Teilnehmen werden auch einige der 15 befreundeten BVB-Fanclubs zu denen enge Beziehungen bestehen.

Vom 24. Bis 26. April ist die nächste Kids-Fahrt zum Heimspiel des BVB Dortmund gegen den SC Freiburg geplant.

Nach dem offiziellen Teil der Jahreshauptversammlung war das gemeinsame Verfolgen des Spiels 1. FC Köln gegen BVB Dortmund angesagt. Trotz schlechter Empfangsqualität war die Freude über den 2:1 Sieg der eigenen Mannschaft groß. Das diesjährige Treffen fand seinen Abschluss beim gemeinsamen Feiern unter Nutzung des reichhaltigen Getränkeangebots.

Es war eine sehr gelungene Veranstaltung und an dieser Stelle gilt der Dank an Allen, die für die Organisation und Durchführung verantwortlich waren. Dazu zählen die Raumausgestalter, Griller, Saalhersteller und natürlich der Vorstand. Ein besonderes Lob geht an Andy Zitscher.

Heja BVB
Dieter Stübe



3 Wagemutige Fans beim diesjährigen Anbaden.



Hatte alles im Griff – der Vorstand des 1. BVB-Fanclubs Rügen



Interessiert verfolgen die Mitglieder den Ausführungen des Vorsitzenden



Schwarz-Gelb zu Gast in Dranske

Jahreshauptversammlung der Freiwilligen Feuerwehr Ostseebad Glowe

Im Rahmen der Jahreshauptversammlung der Freiwilligen Feuerwehr im Ostseebad Glowe am 27.02.26 wurden nach Verlesen der Rechenschaftsberichte der Wehrführung und Jugendwarte mehrere Kameradinnen und Kameraden für ihren Einsatz und ihr Engagement befördert.

Zu Feuerwehrmännern wurden Finn Gips und Jannik Bärwald ernannt. Die Beförderung zum Oberfeuerwehrmann beziehungsweise zur Oberfeuerwehrfrau erhielten Justin Bärwald, René Lampert sowie Chantal Lorenz.

Mit diesen Beförderungen wird die geleistete Arbeit in Ausbildung, Einsatzdienst und Kameradschaft gewürdigt.

Ein besonderer Dank gilt der Gemeindevertretung nebst Bürgermeister der Gemeinde Ostseebad Glowe sowie unseren Feuerwehrförderverein für die Unterstützung im vergangenen Jahr.

D. König
Gemeindewehrführer





In diesem Jahr ist ein Herbstfest geplant und beim Weihnachtsmarkt in Putgarten werden sich die Mitglieder aktiv einbringen.

Heiko Levetzow
Vorsitzender



Heiko Levetzow bedankt sich bei Iris Möbius für die Unterstützung mit einem Präsent.

Vereinsgründung in Polchow

Am 21.11.2025 gründete sich der „Dorfverein Polchow - Natur, Kultur, Geschichte e.V.“

Zweck des Vereins ist es, u. a. den Hafen Polchow - nebst Umgebung - mit seiner bewegten Geschichte und reichhaltigen Natur, unter vorrangiger Beachtung des Umweltschutzes, den Einheimischen als Ruhepol zu erhalten, ihn gleichzeitig aber auch allen Menschen als einen Ort darzubieten, der geschichtliche, kulturelle und Umweltaspekte vermittelt - ein Ort der Erholung, der Erbauung und des Lernens. Der Verein steht allen Interessierten offen.

Kontakt: polchow-ruegen@gmx.de

Holger Strauchmann
(Vorstandsmitglied)



Die Gründungsmitglieder

„Kap Arkona Borussen“ trafen sich

Am 24. Januar 2026 trafen sich die Mitglieder des Fan-Clubs „Kap Arkona Borussen“ zu Ihrer Jahreshauptversammlung in den Räumlichkeiten vom Arkona-Imbiss.

Der Vorsitzende, Heiko Levetzow, konnte in seinem Bericht auf eine positive Bilanz verweisen. Seit der Gründung am 18.02.2024 brachten sich die Mitglieder am kulturellen Leben in der Gemeinde Putgarten ein. Zurzeit halten 15 Mitglieder zur Stange und es gibt weitere Interessenten.

Ihre Verbundenheit zum BVB Dortmund bekunden einige Mitglieder durch den mehrmaligen Besuch der Heimspiele ihres Vereins. Der Vorsitzende, Heiko Levetzow, reiste am 10. Februar zum offiziellen Neujahrsempfang nach Dortmund. Unterstützung erfährt der Verein durch Iris Möbius vom Arkona-Imbiss, Andreas Heinemann von der Tourismusgesellschaft Kap Arkona und die Werbeagentur „Treibgut“.



Die Teilnehmer der „Arkona Borussen“ an der diesjährigen Jahreshauptversammlung

Mit 90 noch aktiv und mittendrin

Das 90. Lebensjahr erreichende Menschen bei uns auf Rügen eher selten, aber in dem Alter immer noch als Musiker aktiv zu sein, ist doch einzigartig. Nach meiner Recherche im Internet habe ich festgestellt, dass nicht bekannt ist, ob noch ein anderer Musiker mit 90 Jahren im Orchester und sogar bei öffentlichen Auftritten Tuba spielt.

Mit Stolz kann ich Ihnen berichten, dass der waschechte Rügäner und Wiekergestein Dieter Ahlgrimm am 28. März 2026 sein 90. Wiegenfest feiern wird. Er ist geachtetes Mitglied der FFW Wiek und spielt leidenschaftlich Tuba bei der Wiek Blasmusik, er ist Freund und Nachbar und immer noch mitten drin.

Im Namen der Gemeinde Wiek möchte ich Dieter Ahlgrimm (Heiner) zu seinem 90. Geburtstag gratulieren und ihm alles erdenklich Gute wünschen.

Petra Harder
Bürgermeisterin der Gemeinde Wiek



Dankeschön Herr Seiler!

Viel Lob und Dankeschön an Herrn David Seiler von den Wieker Einwohnern, denn er hat für uns alle der öffentlichen Toilette einen neuen Anstrich gegeben.
Eine tolle Initiative!

Herzlichsten Dank

Petra Harder
Bürgermeisterin der Gemeinde Wiek



Die 3. Klasse erkundet Wiek

Im Rahmen des Sachunterrichtes ging es für die Schüler und Schülerinnen der dritten Klasse auf Erkundungstour. Bestückt mit einem Kompass, einer Karte und einer Wegbeschreibung entdeckten wir unseren wunderschönen Heimatkreis Wiek. Zunächst wurde die Karte mit Hilfe des Kompasses nach Norden ausgerichtet und dann ging es auch schon los. Vorbei an der Touristeninformation gelangten wir zum Hafen und schließlich zum Wieker Heimatmuseum. Sehr freundlich empfangen wurden wir von Herrn Siegfried Gerber, der uns liebevoll und stets informativ durch das Museum führte. Zum Schluss wanderten wir zur Schule zurück und ließen die Eindrücke noch einmal auf uns wirken.



Der Eintritt für unsere Führung wurde von Frau Astrid Gerber (Mitglied des Vorstandes des Heimatvereins) gesponsort. Wir möchten auf diesem Wege Herrn und Frau Gerber, die dieses wunderbare Erlebnis möglich machten, ein herzliches Dankeschön aussprechen.

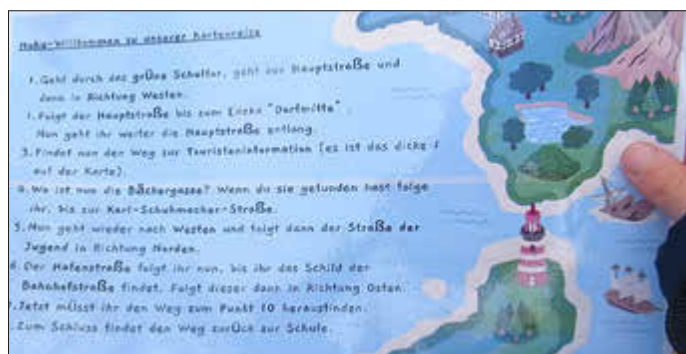

Wieker Blasmusik e.V.

Ein besonderes Jubiläum begehen die Wieker Blasmusikanten am 28. März 2026. Unser Tubist „Heiner“ Dieter Ahlgrimm feiert seinen 90. Geburtstag! Recht herzliche Glückwünsche und viel Gesundheit wünschen wir.

Ein weiteres Jubiläum haben wir Anfang Januar mit einem Überraschungsständchen gefeiert: Unser musikalischer Leiter Helmut Linke ist seit dem 04. Januar 2026 nun seit 30 Jahren Dirigent der Wieker Blasmusik. Herzlichen Glückwunsch dazu und vielen Dank für die geleistete Arbeit. Wir freuen uns auf viele weitere gemeinsame Jahre!



Unsere nächsten Konzerttermine sind:

- 21.03.2026 Plattdeutscher Nachmittag
- 28.03.2026 Boddenrundfahrt mit der Weißen Flotte

und schon zum Vormerken:

- 06.06.2026 Sommerkonzert der Wieker Blasmusik in der Kirche St. Georg Wiek



- 27.06.2026 Kreidebrückenkonzert



Wieber Blasmusik e.V.
Der Vorstand

Jugendfeuerwehr Dranske blickt auf ein ereignisreiches Jahr 2025 zurück

Die Jugend- und Kinderfeuerwehr Dranske kann auf ein aktives und erfolgreiches Jahr 2025 zurückblicken. Als Teil der Amtsjugendfeuerwehr Nord-Rügen arbeitet die Jugendfeuerwehr eng mit fünf weiteren Jugendfeuerwehren des Amtes zusammen. Gemeinsam wird für Wettkämpfe trainiert und an zahlreichen Veranstaltungen teilgenommen. Zu Beginn des Jahres 2025 zählte die Jugendfeuerwehr Dranske 16 Mitglieder. Im Laufe des Jahres kam es zu einigen Ein- und Austritten. Am Jahresende bestand die Jugendfeuerwehr aus sieben männlichen und vier weiblichen Mitgliedern, während die Kinderfeuerwehr zwei junge Mitglieder zählt. Insgesamt engagierten sich somit weiterhin 13 Kinder und Jugendliche in der Nachwuchsarbeit der Feuerwehr. Das Engagement zeigte sich auch in den zahlreichen Diensten: 64 Ausbildungs- und Sonderdienste fanden im Jahr 2025 statt. Dazu zählten neben den regulären Ausbildungsabenden auch Wettkämpfe, Veranstaltungen und das Zeltlager. Insgesamt leisteten die jungen Feuerwehrmitglieder 308 Gruppenstunden. Davon entfielen 134 Stunden auf feuerwehrtechnische Ausbildung und 174 Stunden auf allgemeine Jugendarbeit. Auch die Jugendwarte und Betreuer investierten viel Zeit: 67 Stunden wurden zusätzlich für Vor- und Nachbereitung, organisatorische Aufgaben sowie eigene Aus- und Fortbildungen aufgebracht.

Erfolgreicher Start ins Jahr

Das Jahr begann sportlich mit dem Neujahrspokal in Göhren. Die Jugendfeuerwehr Dranske erreichte dabei die Platzierungen 3., 5., 20. und 23., während die Kinderfeuerwehr die Plätze 11 und 15 belegte. Am 9. April 2025 stand für den kleinsten Feuerwehrynachwuchs eine besondere Prüfung an: Die Kinderflamme Stufe 1 wurde abgenommen. Spielerisch stellten die Kinder ihr Wissen unter Beweis. Dazu gehörten das Absetzen eines Notrufs, das Vorführen von Knoten sowie das Lösen einer Teamaufgabe.

Zeltlager und Wettkämpfe

Ein Höhepunkt des Jahres war das 11. Amtszeltlager der Amtsjugendfeuerwehr vom 20. bis 22. Juni 2025 im Freizeitlecamp „Am Wasser“. Zum Auftakt traten die Jugendlichen beim Spiel „Schlag den Betreuer“ gegen ihre Ausbilder an. Am Samstag sorgten die RügenPiraten mit einem Segelausflug auf dem Wieker Bodden für ein besonderes Erlebnis. Parallel dazu fand auch die traditionelle Neptuntaufe statt. Am 12. Juli 2025 ging es für die Amtsjugendfeuerwehr zum Jugendfeuerwehr-Cup nach Abtshagen. In Disziplinen wie Fangleinzielwurf, Knotenkunde, Schlauchkegeln und Löschangriff belegten sie die Plätze 16, 26 und 27.

30 Jahre Jugendfeuerwehr Dranske

Ein ganz besonderer Termin stand im August an: Die Jugendfeuerwehr Dranske feierte ihr 30-jähriges Bestehen. Nach langer Vorbereitung konnte das Jubiläum am 3. August 2025 gemeinsam mit zahlreichen

Gästen, Kameradinnen und Kameraden sowie dem Förderverein gefeiert werden.

Im Rahmen der Feierlichkeiten erhielt die Jugendfeuerwehr mehrere Spenden. Zusammen mit den Einnahmen aus einer Tombola und der Versteigerung eines Fahrrads konnte ein lang ersehnter Wunsch erfüllt werden: Die Anschaffung eines neuen Jugendfeuerwehrtzeltes im Wert von 5.455 Euro.

Herbstmarsch und spannende Ausflüge

Am 27. September 2025 traf sich die Amtsjugendfeuerwehr zum Herbstmarsch in Abtshagen. Die Jugendlichen absolvierten eine rund 10 Kilometer lange Strecke, während die Kinder etwa 5 Kilometer zurücklegten. Entlang der Strecke mussten verschiedene feuerwehrtechnische Aufgaben im Team gelöst werden. Mit insgesamt 14 Stunden inklusive An- und Abreise war dies der längste Veranstaltungstag des Jahres.

Neben Ausbildung und Wettkämpfen kam auch der Spaß nicht zu kurz. Zu den gemeinsamen Ausflügen zählten unter anderem der Besuch der Störtebeker Festspiele, ein Kinobesuch im UC Kino Bergen, ein Ausflug in eine Trampolinhalle in Rostock mit Übernachtung sowie der traditionelle Berufsfeuerwehrtag in Glowe.

Höchste Auszeichnung für zwei Jugendliche

Ein besonderer Meilenstein wurde am 14. Dezember 2025 erreicht: Zwei Mitglieder legten in Glowe erfolgreich die Jugendflamme Stufe 3 ab – die höchste Auszeichnung der Deutschen Jugendfeuerwehr. Für diese Auszeichnung beschäftigen sich die Jugendlichen über einen längeren Zeitraum mit Themen aus den ökologischen, sozialen und sportlichen Bereichen, absolvieren einen Erste-Hilfe-Kurs und bestehen eine anspruchsvolle Abschlussprüfung nach den Feuerwehrdienstvorschriften FwDV 3 und FwDV 10. Für die Jugendfeuerwehr Dranske war dies eine Premiere in ihrer Geschichte.

Eine weitere besondere Anerkennung folgte zu Beginn des Jahres 2026: Zur Jahreshauptversammlung der Freiwilligen Feuerwehr Dranske am 14. Februar 2026 wurde ein Mitglied der Jugendfeuerwehr mit der Ehrennadel in Silber der Landesjugendfeuerwehr Mecklenburg-Vorpommern ausgezeichnet. Diese Ehrung würdigt das besondere Engagement und den Einsatz in der Jugendfeuerwehrarbeit.

Dank an Unterstützer

Die Jugendwarte bedanken sich herzlich bei allen Betreuern, Helfern, dem Feuerwehrförderverein sowie der Wehrleitung für die Unterstützung im Jahr 2025. Ein besonderer Dank gilt den Kameraden F. Schreiber und R. Klinger, die die Jugendfeuerwehr häufig als Betreuer und Vertreter unterstützten.

R. Klinger engagierte sich mit 161,5 Stunden, während F. Schreiber 92 Stunden in die Jugendarbeit investierte.

Mit viel Engagement, Teamgeist und Unterstützung aus der Gemeinde blickt die Jugendfeuerwehr Dranske optimistisch auf das kommende Jahr – und freut sich darauf, auch 2026 wieder viele junge Menschen für die Feuerwehr zu begeistern.

Ronja Roßner und Susann Schumacher
Jugendwarte der FF Dranske

**Die nächste Ausgabe
erscheint am Dienstag,
dem 30. Juni 2026.**

**Der Redaktionsschluss
ist am Donnerstag,
dem 18. Juni 2026**

Veranstaltungshinweise

Winterruhe ist beendet

Nach einem kalten Winter locken angenehme Temperaturen viele Spaziergänger aus dem Haus und die Gartenbesitzer treffen erste Vorbereitungen für die diesjährige Gartensaison. Auch sportlich und kulturell sind die Planungen in der Gemeinde Dranske in Sack und Tüten.

Das Marinehistorische – und Heimatmuseum öffnet in der alten Schule/Bürgerhaus wieder seine Pforten. Vom 05. Mai bis 30. Oktober können sich die Besucher Dienstag bis Freitag in der Zeit von 11.00 bis 16.00 Uhr (15.00 Uhr letzter Einlass) an Hand von Schrift, Bild und Sachgegenständen tiefgründig über die wechselvolle Geschichte der Gemeinde Dranske und des Bug's informieren.

Am 30. April sind die Dransker Bürger und ihre Gäste zum traditionellen Tanz in den Mai auf dem Gelände des Sportplatzes eingeladen. Die Gemeinde Dranske und der 1.BVB-Fanclub Rügen richten dieses Event aus.

Ein weiterer Höhepunkt wird das 2. Dransker Straßenfest sein. Das ist am 27. Juni geplant. Hier hat die Gemeinde Dranske im Zusammenwirken mit mehreren ansässigen Vereinen einiges zu bieten. Das 1. Straßenfest im vergangenen Jahr war ein voller Erfolg.

Am letzten Wochenende im Juli, 24. bis 26. Juli, findet die traditionelle Boddenparty auf der Festwiese am Bodden statt. Genauere Informationen über den Ablauf werden rechtzeitig bekanntgegeben. Geplant ist, die 25. Rügenclassics Rallye nach Dranske zu holen.

Zu den beliebten Wanderungen durch den Bug und den Nationalpark Vorpommersche Boddenlandschaft sowie die Hannomag-Touren können noch keine näheren Informationen gemacht werden. Termine werden nachgereicht.

Dieter Stübe

OSTSEEHALLE GLOWE

KABARETT

LACHMÖWE

MI. 29. APRIL 2026
 BEGINN: 19.30 UHR | EINLASS AB 18.30 UHR

"FÜR PUBERTÄT IST'S NIE ZU SPÄT"
 Erleben Sie einen amüsanten Abend in der Ostseehalle
 Glowe mit dem Kabarett Lachmöwe aus Baabe.



EINTRITT: 18 €
 INKL. KOSTENFREIER PARKPLATZ

Tickets online unter www.glowe.de/kabarett
 Vorverkauf: Ostseehalle Glowe & Tourist-Info Glowe | Abendkasse nur solange der Vorrat reicht

Änderungen vorbehalten

AUF DEM KURPLATZ GLOWE

OSTER FEUER

SA. 04. APRIL 26
 17.00 - 22.00 UHR

MIT DER FEUERWEHR
 OSTSEEBAD GLOWE

VERPFLEGUNG DURCH DEN
 FEUERWEHRFÖRDERVEREIN GLOWE & SPORTVEREIN GLOWE

ÄNDERUNGEN VORBEHALTEN

TRADITIONELLES ANBADEN GLOWE

SAMSTAG, 09.05.2026
 11.11 UHR

AM EISCAFÉ ARKONABLICK
 (STRANDZUGANG 4)

Alle Gäste und Einwohner sind herzlich
 eingeladen.

Für Verpflegung ist gesorgt.



Wetterbedingt, Austritt und Änderungen vorbehalten

PFINGST TANZ 26

Sa. 23. Mai 2026 · ab 18 Uhr

Kurplatz Glowe
Eintritt frei!

Für Verpflegung
ist gesorgt.

MUSIK VON
DJ JÖRG SCHEFFLER
PARTY DJ VON OSTSEEWELLE
HITRADIO-
MECKLENBURG-VORPOMMERN



Weitere Infos oder unter: www.glowe.de/events/pfingstanz/



Gemeinde Ostseebad Glowe · Boddenmark 1 · 18551 Ostseebad Glowe · Tel. 038302 - 52 21 · www.glowe.de

EIN GEMÜTLICHER ABEND ERWARTET SIE BEIM

EINKLANG ZUR SOMMER- SONNENWENDE - KONZERT -

So. 21. Juni 2026 | 18-22 Uhr
KURPLATZ GLOWE

MIT LIVE-MUSIK VON JENS SYLLWASSCHI & KUMPANEN
FÜR VERPFLEGUNG IST GESORGT.

DER EINTRITT IST FREI



GLOWE: 18551 OSTSEEBAD GLOWE · BODDENMARK 1 · 18551 OSTSEEBAD GLOWE

KINDER- SPORTFEST

SAMSTAG, 06.06.26
12.00-16.00 UHR
OSTSEEHALLE GLOWE





BOSENWERFEN

SACKHÖPFEN

EIERLAUFEN

BADMINTON



TISCHTENNIS U.V.M.

FÜR DAS LEIBLICHE WOHL IST GESORGT.



Änderungen vorbehalten

26. KÖNIGSHÖRN REGATTA



SA. 27.06.26
HAFEN GLOWE

10.00 UHR	STEUERMANNFRÜHSTÜCK
11.00 UHR	START REGATTA <small>DREI FOKSKURS 2X 30' 65M. FÜR ALLE BOOTSKLASSEN</small>
16.00 UHR	SEGLERTREFF & SIEGEREHRUNG

- STARTGEBÜHR 15 € / BOOT
- ANMELDUNGEN BIS ZUM STEUERMANNFRÜHSTÜCK MÖGLICH BEIM HAFENMEISTER GLOWE
- REGATTATEILNEHMER ERHALTEN 1 WOCHE EINEN KOSTENFREIEN LIEGEPLATZ IM YACHTHAFEN GLOWE

JASMUND CUP 2026		
KÖNIGSHÖRN REGATTA GLOWE 27.06.26	SCHWANSTEIN REGATTA LOHME 04.07.26	REGATTA KLEIN HELGOLAND BASSNITZ 11.07.26



YACHTHAFEN GLOWE · HAFENMEISTER GLOWE



GLOWE: 18551 OSTSEEBAD GLOWE · BODDENMARK 1 · 18551 OSTSEEBAD GLOWE

6. GLOWE CUP
KLEINFELDFUSSBALLTURNIER

**SAMSTAG
04. JULI
11.00 UHR**

**SPORTPLATZ
GLOWE**

bis 10.00 Uhr Meldung aller Teams bei der Turnierleitung
11.00 Uhr Turnierstart
ca. 17.00 Uhr Siegerehrung
für Verpflegung ist gesorgt

Sie wollen beim Turnier mitspielen?
Kleinfeldturnier - Teamstärke 5-1 - Teilnahme ab 16 Jahren
Stangebühr 30,- € pro Team (zu zahlen am Turniertag)
Mannschaftsanmeldung bis zum 01. Juli an: info@glowe.de oder Tel. 038302-5221

Getriebe (Zinn) - Holzhohl 1 - 18551 Glowe - Tel. 038302-5221 - www.glowe.de



Für die passende Atmosphäre sorgt der „Shantychor Sassnitz“ mit traditionellen Seemannsliedern, die das Fischerfest stimmungsvoll begleiten. Sportlichen Ehrgeiz und beste Unterhaltung verspricht das 9. Vitter Schubkarrenrennen, das Teilnehmer wie Zuschauer gleichermaßen begeistert. Auch die kleinen Gäste kommen nicht zu kurz. Bei der maritimen Kinderanimation können sie spielerisch in die Welt der Seefahrt eintauchen.

Das Fischerfest in Vitt ist damit weit mehr als ein Dorffest. Es ist ein authentisches Erlebnis für alle, die das ursprüngliche Rügen entdecken möchten. Da im Tourismusgebiet keine Parkmöglichkeiten vorhanden sind, wird darum gebeten, den Großparkplatz in Putgarten zu nutzen und den Spaziergang in das historische Fischerdorf als Einstimmung auf diesen besonderen Tag zu genießen, oder die Arkona-Bahn als Shuttle zu nutzen.

Bilder: Katja Metz

Herzliche Grüße

Tourismusgesellschaft mbH Kap Arkona

10 Jahre Fischerfest in Vitt



10. Fischerfest 10.
IM FISCHERDORF VITT

REGIONALE FISCHGERICHTE
PROGRAMM FÜR GROSS UND KLEIN
9. VITTER SCHUBKARRENRENNEN
SHANTYCHOR SASSNITZ
VERKOSTUNG & PRÄMIERUNG DES BESTEN PFEFFERHERINGS

Wir freuen uns auf Euren Besuch!

10. APRIL 2026 AB 10:00 UHR | PARKEN AUF DEM GROSSPARKPLATZ PUTGARTEN

Wenn am 10. April 2026 um 10:00 Uhr am Kap Arkona das offizielle Startsignal zum 10. Fischerfest ertönt, wird das idyllische Fischerdorf Vitt erneut zur lebendigen Bühne maritimer Tradition. Das Jubiläum würdigt nicht nur ein Jahrzehnt gelebter Festkultur, sondern auch die enge Verbundenheit der Region mit ihrem seemännischen Erbe. Inmitten der eindrucksvollen Küstenlandschaft von Rügen zeigt sich Vitt als denkmalgeschütztes Kleinod mit unverwechselbarem Charakter. Im Mittelpunkt stehen die Schätze der Ostsee und das Engagement der lokalen Fischer und Erzeuger, die das Fest über die Jahre zu einem echten Original gemacht haben. Ein kulinarischer Rundgang durch das Festgelände verspricht authentische Genüsse aus der rügenschen Küche. Allen voran: Helgas legendärer Dorschklops, der längst Kultstatus erreicht hat. Zum 10-jährigen Bestehen rückt zudem eine besondere Spezialität ins Rampenlicht: der vielseitige Pfefferhering. Bei einer feierlichen Verkostung wird der Beste seiner Art gekürt und mit dem begehrten „Goldenen Hering“ ausgezeichnet, eine Ehrung, die in der Region hohes Ansehen genießt.

Osterkonzert und Sagarder Musiksommer 2025

Am „Ostermittwoch“, dem 8. April kann man um 17.30 Uhr in der Sagarder Kirche ein besonderes Osterkonzert für Orgel und Saxophon bei freiem Eintritt genießen. Der Greifswalder und Altenkirchener Organist Sanko Ogon und der Dresdener Saxophonist Christian Wettin spielen ein mitreißendes Programm, das mit alter Musik beginnt, aber den Schwerpunkt bei Filmmusik und Pop setzt, immer verbundenen mit dem Thema österlich-frühlingshafter Freude.

Am Sonnabend, dem 9. Mai, um 17 Uhr, erklingt dann in der Sagarder Kirche feurige südamerikanische und spanische Gitarrenmusik, gespielt von Annika Hutschreuther, einer bekannten deutschen Gitarristin.

Der Musiksommer beginnt bereits am 31. Mai, 18 Uhr, mit einem schwungvollen Volks- und Frühlingsliedersingen für Jung und Alt, in der Sagarder Kirche. Danach folgt wöchentlich mindestens ein Konzert, entweder mit ausgesuchten Chören und Solisten aus Deutschland und anderen Ländern, oder mit talentierten einheimischen Künstlern.

Ein besonderes Ereignis ist dabei am Dienstag, dem 23.6., 20 Uhr, in der Sagarder Kirche ein Konzert mit der Gruppe „Liquid Soul“. Zum Thema „Musik aus Luft und Wasser“ spielen sie mit ungewöhnlichen Instrumenten wie einer Wasserstichorgel, dem Schweizer Hang, der chinesischen Mundorgel Sheng und dem gläsernen Aquarion meditative Musik mit zauberhaften, sphärischen Klängen.

Hier alle Veranstaltungen im Überblick:

Mittwoch, 8.4., 17.30 Uhr, Kirche Sagard:

Österliche Freude in der Musik

Musik aus Klassik, Film und Pop
Sanko Ogon, Altenkirchen/Greifswald, Orgel und Christian Wettin, Dresden, Saxophon
(Eintritt frei)

Sonntag, 26.4., 18 Uhr, Glasbahnhof Sassnitz:

Klavierkonzert mit Alex Bergstedt und Gästen

Benefizkonzert für die Rettungshundestaffel Jasmund-Rügen (Eintritt frei- Spenden erbeten)



Pianist Alex Bergstedt

Samstag, 9.5., 17 Uhr, Kirche Sagard:

Saitenzauber und leise Töne - Virtuose Musik für Gitarre

Annika Hutschreuther, Gitarre (10 €)

Sonntag, 31. Mai, 17 Uhr, Kirche Sagard:

Volksliedersingen in der Kirche

mit dem Sagarder Kirchenchor und Instrumenten (Eintritt frei)

Samstag, 6.6., 20 Uhr, Kirche Sagard:

Orgelfahrt Rügen

mit Matthias Grünert, Frauenkirche Dresden. Festliche barocke Orgelklänge (Eintritt frei)



Organist Matthias Grünert

Sonntag, 14.6., 18 Uhr, Kirche Sagard:

Klavierkonzert

mit Christine Meinert und Alex Bergstedt (Eintritt frei)

Samstag, 20.6., 18 Uhr, Glasbahnhof Sassnitz:

„THEATERDONNER | Träume im Kopf, Wut im Bauch, Wärme im Herzen“

Lieder & Chansons mit dem PAUL BARTSCH AKUSTIK-TRIO Eintritt 15 €

Dienstag, 23.6., 20 Uhr, Kirche Sagard:

Gruppe „Liquid Soul“: „Musik aus Luft und Wasser“

Konzert mit Gert Anklam (Saxophone, Wasserstichorgel, Aquarion) und Beate Gatscha (Wasserstichorgel, Hang, Gong, Aquarion) (15 €)



Gruppe Liquid Soul,

Freitag, 26.6., 20 Uhr, Kirche Sagard:

Meisterwerke der Klassik

Trio Kratochvíl, Tschechei (Klavier, Violine und Gesang) (15 €)



Sängerin Aneta Kratochvílova und Geiger Antonin Kratochvíl.

Samstag, 27.6., 19 Uhr, Scheune Sagard Wiesenstraße 13:

Lieder, die berühren.

Lobpreis mit Familie Hesemann (Eintritt frei)

Samstag, 4.7., 18 Uhr, Kirche Sagard:

Sommerkonzert des Sagarder Kirchenchores

Chormusik aus vier Jahrhunderten (Eintritt frei)

Donnerstag, 9.7., 20 Uhr, Kirche Sagard:

Duo Mélange - Musik für Flöte & Marimba

Almut Unger-Flöte & Thomas Laukel-Marimba (12 €)

Nähere Info: <https://kirchesagard.blogspot.com/>
und Tel. 0151 65111797

Verein für Musik und Kunst Jasmund e.V.

IMPRESSUM:

Mitteilungsblatt mit amtlichen Bekanntmachungen des Amtes Nord-Rügen für die Gemeinden Altenkirchen, Breege, Dranske, Glowe, Lohme, Putgarten Sagard, Wiek

Herausgeber, Druck und Verlag: **LINUS WITTICH Medien KG**
Röbeler Straße 9, 17209 Sietow, Telefon 039931/57 90, Fax 039931/5 79-30
E-Mail: info@wittich-sietow.de, www.wittich.de

Verantwortlich für den amtlichen Teil: Die Amtsvorsteherin
Verantwortlich für den nichtamtlichen Teil: Mike Groß (V. i. S. d. P.)
unter Anschrift des Verlages. Verantwortlich für den Anzeigenteil: Jan Gohlke unter
Anschrift des Verlages. Der Anzeigenteil befindet sich auf den Seiten xxx bis xxx.

Anzeigen: anzeigen@wittich-sietow.de

Auflage: 5.930 Exemplare; Erscheinung: vierteljährlich;
Bezug: Gegen Erstattung der Portogebühr über die Amtsverwaltung

Namentlich gekennzeichnete Artikel geben die Meinung des Verfassers wieder,
der auch verantwortlich ist. Für Text-, Anzeigenveröffentlichungen und Fremd-



LINUS WITTICH
Lokal informiert. Druck. Internet. Mobil.

beilagen gelten unsere allgemeinen Geschäftsbedingungen und unsere zz. gültige Anzeigenpreislise. Für nicht gelieferte Zeitungen infolge höherer Gewalt oder anderer Ereignisse kann nur Ersatz des Betrages für ein Einzelexemplar gefordert werden. Weitergehende Ansprüche, insbesondere auf Schadensersatz, sind ausdrücklich ausgeschlossen. Vom Kunden vorgegebene HKS-Farben bzw. Sonderfarben werden von uns aus in 4c-Farben gemischt. Dabei können Farbabweichungen auftreten, genauso wie bei unterschiedlicher Papierbeschaffenheit. Deshalb können wir für eine genaue Farbwiedergabe keine Garantie übernehmen. Diesbezügliche Beanstandungen verpflichten uns zu keiner Ersatzleistung. Die Vervielfältigungs- und Nutzungsrechte der hier veröffentlichten Fotos, Bilder, Grafiken, Texte und auch Gestaltung liegen beim Verlag. Vervielfältigung nur mit schriftlicher Genehmigung des Urhebers.

Sonstige Informationen



Deutsche Alzheimer Gesellschaft
Landesverband
Mecklenburg-Vorpommern e.V.
Selbsthilfe Demenz



PIA e.V. – ein gemeinnütziger Verein auf Rügen

Der gemeinnützige Verein PIA e.V. – Pflegeninitiative Auszeit hat seit 2021 seinen Sitz in Bobbin/Glowe in dem ehemaligen Küsterhaus der Ev. Kirchengemeinde St. Pauli. Ab Mai 2026 bieten wir in unseren Räumlichkeiten pflegenden Angehörige die Möglichkeit sich regelmäßig zu treffen und auszutauschen, an. Einmal pro Monat findet eine kostenlose Fortbildung zu pflegerelevanten Themen statt. Daneben bietet PIA e.V. qualifizierte Fort- und Weiterbildungen für Pflegefachkräfte, Pflegekräfte und Betreuungsassistent*innen an. Neben pflegerischen Themen haben wir auch Fortbildungen im Bereich Qualitätsmanagement oder rechtliche Thematiken in unserem Portfolio. Gerne entwickeln wir auch individuelle Fort- und Weiterbildungen nach ihrem Bedarf. Sprechen Sie uns an.

Leben mit Demenz – ein Schulungsangebot von PIA e.V. in Zusammenarbeit mit der Deutschen Alzheimer-Gesellschaft MV

In Zusammenarbeit mit der Deutschen Alzheimer-Gesellschaft, Landesverband Mecklenburg-Vorpommern bietet der gemeinnützige Verein PIA e.V. eine Seminarreihe für pflegende Angehörige dementiell Erkrankter an. Das Seminar beschäftigt sich mit dem Krankheitsbild, dem Umgang mit Verhaltensveränderungen, sowie Unterstützungsangeboten für die pflegenden Angehörigen. Weiterhin bietet das Seminar eine Plattform für den informellen Austausch untereinander. Bei Interesse an dem Seminar „Leben mit Demenz“ wenden Sie sich bitte direkt an Frau Ursula Klotz. Die Schulungsreihe umfasst 8 Module. Der Schulungsort ist in Glowe/OT Bobbin, aktuell immer mittwochs von 16.00 bis 18.00 Uhr. Die Anmeldungen erfolgen direkt über Ursula Klotz, **Tel.038302 56 33 70 oder 0176 36 388 251**.

Begegnungszentrum für pflegende Angehörige

Aktuell sind wir gerade im Aufbau eines Begegnungs-zentrums für pflegende Angehörige. Wir wollen einen Treffpunkt schaffen bei dem pflegende Angehörige die Möglichkeit habe sich auszutauschen, ihre Ängste und Sorgen „loswerden können“, aber auch pflegerelevante Informationen und Neuigkeiten erfahren. Wir planen eine feierliche Eröffnung des Treffpunktes im Mai 2026. Neben dem regelmäßigen Treffen planen wir 14tägig Vorträge zu pflegerelevanten Themen. Wir freuen uns auf ihr Kommen.



Die genauen Themen entnehmen Sie bitte unserem Flyer oder schauen Sie auf unsere Website unter www.pia-ev.de.

Unser Begegnungszentrum wird finanziell durch die Stiftung der Deutschen Fernsehlotterie unterstützt



Vielen Dank hierfür.

Unser geplantes Inklusionsprojekt – Bau einer Rampe aus Legosteinen

Gerne würden wir mit Menschen mit und ohne Handicap eine Rampe aus Legosteinen bauen. Neben dem praktischen Nutzen (Einsatz einer funktionierenden Rampe für Rollatoren oder Rollstühle) soll unser geplantes Projekt auch gemeinschaftliches Tun fördern und vor allem allen Spaß machen. Das Ergebnis, eine sinnvolle und nutzbare Rampe würden wir gerne an eine Einrichtung geben, die Menschen mit Handicaps versorgt. Die Legosteine würden wir über Spenden – also wer hat noch Legosteine im Keller? – akquirieren, wir würden aber auch Lego in Lemgo/Dänemark direkt anschreiben und um Spenden/Fehlproduktion oder Ausschussware bitten.



Das Projekt soll Brücken zwischen Anwohnerinnen und Anwohnern mit und ohne Einschränkungen bauen. Seien Sie herzlich willkommen. Ursula Klotz, Oberdorf 4 18551 Glowe OT Bobbin
Tel.: 03830 256 33 70

Anzeigenteil

GLEICH ANGEBOT ANFORDERN!

Jetzt einen Platz in unserer hochwertigen Printausgabe für den Ausbildungsstart 2027 sichern!

Oder jederzeit Eintrag buchen auf www.ausbildungsratgeber-online.de!



Manuela Köpp

Tel. 039931 579-47

m.koepp@wittich-sietow.de

www.wittich-sietow.de | @lw_sietow

HEIMAT TO GO

Entdecke auch Deinen Ort!



Jetzt
kostenfrei
herunterladen
und täglich total
lokal informiert
sein!



Jetzt kostenfrei in Deinem Store!
meinort.app/download





frohe Ostern

& SONNIGE FEIERTAGE



Frohe Ostern

Ich wünsche allen meinen Kunden, Freunden und Bekannten sonnige und erholsame Osterfeiertage!



Alltagsbegleitung mit Herz
M. Stahnke

Fischerweg 14 · 18556 Dranske / Insel Rügen
Tel. 0171 - 310 13 94
www.alltagsbegleitung-mit-herz.com

Selbst gemachte Eierbecher zum Osterfest

-Anzeige-

Eierbemalen zu Ostern ist bei vielen Familien eine lieb gewonnene Tradition. Doch wie wäre es einmal mit selbst gebastelten Eierbechern im Osterlook? In farbenfrohen Bechern und bedeckt mit einer Hasenohrhaube schmeckt das Frühstücksei sicher doppelt so gut. Und das Beste: Die Eierbecher kann man auch ohne die Hasenohren das ganze Jahr über als Hingucker auf dem Frühstückstisch verwenden. Die Bastelanleitung gibt es unter www.pilotpen.de. Man benötigt Klopapierrollen, ein Seil mit etwa fünf bis sieben Millimetern Durchmesser, einen breiten Pinsel, Wasser, eine Heißklebepistole, eine Schere und Stifte wie die Pintor Marker von Pilot. Deren Farbe haftet dank der robusten Spitze auf nahezu allen Oberflächen. Für die Hasenohren sind Draht, bunter Tonkarton, Holzkugeln mit etwa fünf bis sieben Millimetern Durchmesser und Holzspieße nötig.

djd 70077



Wir wünschen allen Lesern & Leserinnen

frohe Ostern!

LINUS WITTICH Medien KG
Röbeler Str. 9 | 17209 Sietow
Tel. 039931/579-0
info@wittich-sietow.de
www.wittich-sietow.de



Frühlingsgrüße und sonnige Ostermomente



Anzeigenteil

Ostern und die „Nacht der Nächte“

Ostern: Ein ganz anderes Fest. Wann sind Gefühle wie Trauer und Glückseligkeit, Trost und Freude so eng miteinander verknüpft? Am Gründonnerstag, dem Tag vor Karfreitag, fand das letzte Abendmahl Jesu mit seinen Jüngern statt. Dieser Donnerstag wird als Auftakt zu den „Heiligen Drei Tagen“ („Triduum Sacrum“) verstanden. Hiermit sind die drei Tage des Leidens, des Todes und der Auferstehung Jesu



Foto: pexels.com/sp-o

gemeint. Auch in den kirchlichen Gottesdiensten und Messen wird dem durch besonders festliche Ausgestaltung Rechnung getragen. Die Glocken werden an diesem Abend ein letztes Mal geläutet und schweigen von da an bis in die Osternacht von Samstag auf Ostersonntag. Karfreitag ist ein stiller Feiertag, an dem der Verurteilung, des Sterbens und des Todes Jesu Christi gedacht wird. Für Christen bedeutet dieser Tag, Besinnung, Stille und Verzicht. Nach einem stillen Samstag im Zeichen der Trauer, des Wachens und des Betens folgt in der Nacht von Samstag auf Sonntag die „Nacht der Nächte“. Ein Fest begleitet von Hoffnung, Freude und Zuversicht. Menschen gedenken der Auferstehung Jesu Christi vom Tode und feiern das ewige Leben.

-Anzeige-

sp-o

Wir wünschen Ihnen ein schönes und erholsames **Osterfest**



SERVICE RUND UM IHR AUTO
KFZ-WITTOW-GMBH

zu fairen Preisen für alle Pkw-Typen

- Hauptuntersuchung • Karosserie Inspektion • Glasschäden • Reifen

18556 Wiek · Hauptstraße 50
Tel.: 038391/70209 · www.kfz-wittow.de



Frischer Wind und neue Ideen – wir bringen den Frühling mit modernen Druckerzeugnissen direkt zu Ihnen nach Hause!

Ich wünsche Ihnen allen fröhliche Ostern!

RALF DIESENER

Tel. 039931/579-71
r.diesener@wittich-sietow.de

LINUS WITTICH Medien KG
Röbeler Straße 9 • 17209 Sietow • www.wittich-sietow.de



Ein sonniges Osterfest wünscht

ANNELORE EGGERS
RECHTSANWÄLTIN

RINGSTR. 15
18556 SEEBAD JULIUSRUH
TELEFON 038391/938033
MOBIL 0162/2107633

E-MAIL: EGGERS.JULIUSRUH@T-ONLINE.DE

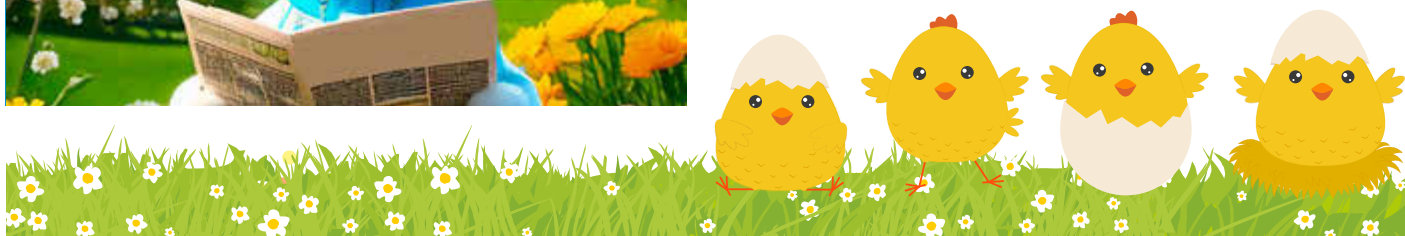

RATGEBER BAUEN & WOHNEN

HIER SIND SIE IN GUTEN HÄNDEN



Foto: AdobeStock – InfiniteFlow

Der Holzherd ist zurück

-Anzeige-

Verlässliche Wärme, ursprüngliches Kochen und ein gutes Gefühl: Was in Bauernhäusern über Generationen selbstverständlich war, wird heute wieder bewusst gewählt – das Kochen und Heizen mit Holz. Ein Festbrennstoffherd eignet sich ideal als Ergänzung in Häusern in ländlichen Wohngebieten oder Altbauwohnungen, aber auch als alleiniges Koch- und Heizgerät im Wochenendhaus oder der Jagdhütte. Neue Festbrennstoffherde bestechen zum Beispiel durch ihr klares, zeitloses Design mit hochwertigen Applikationen aus Edelstahl in neuer Optik und sorgen für eine harmonische Integration – sowohl in modernen als auch klassischen Küchen. Mit ihrer Nennwärmeleistung, ihrer energieeffizienten Verbrennung und der Möglichkeit zum Wechsel zwischen Sommer- und Winterbetrieb überzeugen die modernen Holzherde sowohl in puncto Leistung als auch in puncto Wirtschaftlichkeit. Die Kochplatte besteht aus robustem, langlebigem Stahl. Das Gehäuse ist doppelt emailliert. Hergestellt aus natürlichen Rohstoffen, ist Emaille ein hochwertiges Schmelzglas. Bei rund 800 Grad Celsius werden das Stahlblech und die Emaille untrennbar miteinander verschmolzen – und das sogar doppelt. So entsteht ein lebhafter Glanz mit farblicher Tiefe – eine Oberfläche, die leicht zu reinigen ist und zugleich eine hohe Korrosions- und Säurebeständigkeit bietet. spp-o/justus.de



Foto: Justus/spp-o



mein
handwerker-regional.de
by LINUS WITTICH

Alle Fachwerke auf einen Klick!

www.meinhandwerker-regional.de



ANNETT WALTER
IMMOBILIEN

Wunderschöne Doppelhaushälfte mit kleinem Hof und zusätzlichem Nebengelass in Ortslage von Sagard zu verkaufen:

Bj. 1997, Grundstück: 403 qm, Wohnfläche: 113,41 qm mit 4 ZKB, HWR und Gäste-WC im EG, große Terrasse und kleinem Garten, Carport und Stellplatz im Hof, 3 Räume als Nebengelass für Werkstatt, Hobby und Stauraum.

Kaufpreis: 329.000 € zzgl. Maklercourtage von 3, 57 % inkl. MwSt. vom beurkundeten Kaufpreis

Rufen Sie gern an: 0152/ 34 56 33 05 Frau Annett Walter
www.awalter-immobilien.de • E-Mail: mail@awalter-immobilien.de



TEPPICHWELT

Kluiser Dreieck
18569 Gingst

Telefon: 03 83 05 /55 666
Fax: 03 83 05 /535 783

Mail: teppichwelt-kluis@t-online.de

ZEITUNG VERMISST?



Sie erhalten die Zeitung unregelmäßig oder gar nicht?
Wir danken Ihnen für einen Hinweis.

LINUS WITTICH Medien KG
Tel. 039931 579-38 | logistik@wittich-sietow.de
www.wittich-sietow.de