AKTUELL

MITTEILUNGSBLATT

für die Verbandsgemeinde Kirchen (Sieg),
die Stadt Kirchen (Sieg) und die Ortsgemeinden

www.kirchen-sieg.de

Jahrgang 32

Nr.: 48/2026

Freitag, 27.11.2026

Brachbach | Friesenhagen | Harbach | Kirchen | Mudersbach | Niederfischbach

Herbstlicher Blick auf Niederfischbach



Foto: Rainer Hochhard



Notrufe/Bereitschaftsdienste

Apotheken-Notdienst

Landesapothekenkammer Rheinland-Pfalz:
Telefon-Hotline: 01805 258 825 plus Postleitzahl des Standortes - zum Beispiel (0 18 05) 258 825 57548 für Kirchen (Sieg) - Ein Anruf aus dem deutschen Festnetz kostet 0,14 Euro pro Minute. Anrufe aus dem Mobilfunknetz sind anbieterabhängig.
Internetseite: www.lak-rlp.de
Apothekenkammer Westfalen-Lippe:
Telefon-Hotline: 0800 00 22 8 33 oder per SMS mit dem Inhalt „apo“ an die 22 8 33 (69 ct/SMS). Hier werden Sie per SMS um Zustimmung für die Ortung Ihres Standortes gebeten. Senden Sie dazu „Ja“ an die 22833. Danach werden Ihnen per SMS die nächstgelegenen Notdienst-Apotheken mit allen nötigen Informationen übermittelt.
Internetseite: www.akwl.de
Auf den Internetseiten ist eine Abfrage mit Ihrer Postleitzahl möglich, die nächstgelegenen Notdienst-Apotheken werden dann mit allen nötigen Informationen angezeigt. Die Aktualität kann immer nur für den Tag des Abrufs garantiert werden.
Zu beachten ist, dass der Notdienst immer vom Morgen des angegebenen Tages bis zum Morgen des Folgetages festgelegt ist. Die genaue Uhrzeit entnehmen Sie bitte den o.g. Kanälen.
Zusätzlich werden, wie bisher, die jeweils nächstliegenden notdienstbereiten Apotheken durch Aushang an den geschlossenen Apotheken bekannt gemacht.
Apothekendienste in Kirchen
Folgende Apotheken in Kirchen (Sieg) haben regelmäßig jeden Samstag von 08:00 Uhr bis 13:00 Uhr geöffnet:
Druiden Apotheke, Bahnhofstraße 13, 57548 Kirchen, Tel. (0 27 41) 6 16 16
Gertruden Apotheke, Bahnhofstraße 16, 57548 Kirchen, Tel. (02741) 6 17 55
Freitag, 27.11.2026
Löwen-Apotheke, Bahnhofstr. 18-20,
57518 Betzdorf, Tel.: 02741/25566
Vollwerth-Apotheke, Koblenzer Str. 24,
57072 Siegen, Tel.: 0271/51843
Samstag, 28.11.2026
Hirsch-Apotheke, Mittelstr. 4,
57537 Wissen, Tel.: 02742/2840
Löwen-Apotheke, Koblenzer Str. 111,
57072 Siegen, Tel.: 0271/336071
Sonntag, 29.11.2026
Herz-Apotheke am Siegbogen, Weidenauer Straße 202,
57076 Siegen, Tel.: 0271/77005890
Sonnen-Apotheke, Bahnhofstr. 41,
57258 Freudenberg, Tel.: 02734/7332
Montag, 30.11.2026
Orchideen-Apotheke, Koblenzer Str. 39,
57555 Mudersbach, Tel.: 02745/8415
Roland-Apotheke oHG, Gärtnerstr. 6,
57076 Siegen (Weidenau), Tel.: 0271/73188
Dienstag, 01.12.2026
Hirsch-Apotheke, Mittelstr. 4,
57537 Wissen, Tel.: 02742/2840
ABC plus Apotheke, Weidenauer Str. 174,
57076 Siegen (Weidenau), Tel.: 0271/42033
Mittwoch, 02.12.2026
Hildburg-Apotheke, Schmiedeweg 4,
57578 Elkenroth, Tel.: 02747/3585
Oranien Apotheke, Sohlbacher Str. 18,
57078 Siegen (Geisweid), Tel.: 0271/83217
Donnerstag, 03.12.2026
Apotheke zum Marienbörnchen, Hauptstr. 63,
57074 Siegen (Kaan-Marienborn), Tel.: 0271/62045
Rosen-Apotheke, Bahnhofstr. 25,
57258 Freudenberg, Tel.: 02734/2626

ALLGEMEINER NOTRUF

Polizei 110
Rettungsdienst/Feuerwehr 112
Polizeiinspektion Betzdorf ..... 02741 / 926-0

KRANKENHÄUSER

Diakonie Klinikum Kirchen
Bahnhofstr. 24, 57548 Kirchen ..... 02741 / 682-0
Diakonie Klinikum Jung-Stilling-Krankenhaus, Siegen . 0271 / 333-3
St. Marienkrankenhaus, Siegen ..... 0271 / 231-0
Kreisklinikum Siegen ..... 0271 / 7050
Diakonie Klinikum Bethesda, Freudenberg ..... 02734 / 279-0
DRK Kinderklinik Siegen ..... 0271 / 2345-0
Giftnotruf:
Rheinland-Pfalz / Hessen GIZ Mainz 06131 19240
Nordrhein-Westfalen GIZ Bonn 0228 19240

Kinderärztliche Notdienstzentrale oberer Westerwald in Kirchen

Telefon: ..... **0 18 05 / 112 057**
Samstag, Sonntag, Feiertag von 9-17 Uhr

Ärztlicher Bereitschaftsdienst

..... **116117**

Augenärztliche Notdienst-Auskunft

..... 01805 112066

Zahnärztlicher Notdienst

..... 0180/5040308
www.zahnarzt-notdienst.de

Mit einer Nummer schnell zum Facharzt

MVZ - Angebot für Patienten
Unter der kostenfreien Telefonnummer: ..... **0800/3308900** steht Patienten **werktags von 8 bis 9 Uhr** ein Ansprechpartner zur Verfügung, der den Überblick über alle MVZ-Angebote und Terminmöglichkeiten hat und somit standortübergreifend Termine vergeben kann. Mehr Infos unter: **mvz-termin@diakonie-sw.de**

Feuerwehren

einheitlicher Notruf 112
Verbandsgemeindewehrleiter Ralf Rötter..... Tel. 0175/2658987
Stellv. Wehrleiter Thomas Wickler ..... Tel. 0160/253 92 01
Stellv. Wehrleiter Steffen Kappes ..... Tel. 0151/52 46 02 59

Verbandsgemeindewerke Kirchen

Wasserversorgung - Abwasserbeseitigung
Mo-Do: 07.15 Uhr bis 16.15 Uhr 02741/62473
Fr: 07.15 Uhr bis 13.15 Uhr 02741/62473
Rufbereitschaft an Sonn- und Feiertagen und Nachts:
..... 0800 - 314 10 00

Verein Wasserwerk Brachbach e.V.

Bereitschaft: 02745/8619
Festnetz (AB) mit Kanalisierung der Ansprechpartner.
In Notfällen auch an Sonn- und Feiertagen:
.....02745 / 93 10 89 - Festnetz-Telefon;
..... 0151 / 407 55 092 und 0171 / 171 3669 - mobil;
info@wasserwerk-brachbach.de;
E-Mail wird sofort auf Mobilgerät übermittelt.

Verein Wasserwerk e.V. Mudersbach

auch an Sonn- und Feiertagen..... 0171 4965764
und .....0160 / 4440913

Wasserbeschaffungsverband Birken

Josef Baumeister ..... mobil: 0152/01958342
Franz-Josef Mockenhaupt ..... mobil: 0176/47600493
Johannes Steiner ..... mobil: 0173/8779854

Stromversorgung

EAM Netz GmbH
Stromversorgung.....0561/9330-9330
Netz und Einspeisung.....0800/32505 32
Entstörungsdienst Strom.....0800/34101 34
Westerwald Netz Gasnotdienst.....0800/6484848

Deutscher Kinderschutzbund OV Betzdorf-Kirchen e.V.

Viktoriastraße 3, 57518 Betzdorf, Tel. 02741/9939781,
E-Mail: info@kinderschutzbund-betzdorf-kirchen.de

Kinderschutzdienst im Kreis Altenkirchen

Am Buschert 20, 57548 Kirchen ..... 02741/9300-46 / 47

Pflegestützpunkt Kirchen

Brückenstraße 3, 57548 Kirchen,
Ines Wölki, 02741 / 93 74 74 0, ines.woelki@pflegestuetzpunkte-rlp.de
Termine nach telefonischer Vereinbarung

Telefonseelsorge

Telefon: 0800/1110111

Frauen*beratung Westerwald

02662/9466630 / 015129579445
frauenberatung-westerwald@t-online.de
www.frauenhaus-westerwald.de/beratung

Hebammenzentrale Westerwald

Kostenfreie Hilfe bei der Vermittlung einer Hebamme, Notfall- Wochenbettbetreuung und Hilfe bei Beschwerden nach Terminvergabe in der Hebammenambulanz in Kirchen
Sprechzeiten Montags-Freitags 9:00-11:30 Uhr
Telefonische oder per WhatsApp 015140797883
ww.hebammenzentrale-westerwald.de

Amtliche Bekanntmachungen

Verbandsgemeinde Kirchen

Bürgermeister: Andreas Hundhausen

RATHAUS, Lindenstr. 1,
57548 Kirchen,
VG-Kirchen@kirchen-sieg.de,
Tel.: 02741/688-0,
Telefax: 02741/688-255
Bürgerbüro: **02741/688-800**

Öffnungszeiten:
Rathaus:
Mo - Do: 08.00 - 12.00 Uhr und 13.30 - 16.00 Uhr, Fr: 08.00 - 12.00 Uhr
Bürgerbüro:
Mo - Mi: 08.00 - 12.00 Uhr und 13.30 - 16.00 Uhr
Do: 08.00 - 12.00 Uhr und 13.30 - 18.00 Uhr
Fr: 08.00 - 12.00 Uhr
nur nach Terminvergabe unter 02741/688-800
oder online unter www.kirchen-sieg.de
Zulassungsstelle:
Mo - Mi: 08.00 - 12.00 Uhr und 13.30 - 16.00 Uhr
Do: 08.00 - 12.00 Uhr und 13.30 - 18.00 Uhr
Fr: 08.00 - 12.00 Uhr
bis 12.00 Uhr ohne Termin
ab 13.30 Uhr nur nach Terminvergabe unter 02741/688-228
oder online unter www.kirchen-sieg.de
Standesamt:
Mo: 08.00 - 12.00 Uhr und 13.30 - 16.00 Uhr
Di - Mi: 08.00 - 12.00 Uhr
Do: 08.00 - 12.00 Uhr und 13.30 - 18.00 Uhr
Fr: 08.00 - 12.00 Uhr
nur nach Terminvergabe unter 02741/688-810
oder online unter www.kirchen-sieg.de
Jugendpflege der Verbandsgemeinde Kirchen
E-Mail: jugendpflege@kirchen-sieg.de
Mitteilungsblatt „Aktuell“ der Verbandsgemeinde Kirchen
mitteilungsblatt@kirchen-sieg.de.
Verbandsgemeindewerke:
Verbrauchsabrechnung 02741/688-830,
Wasserwerk 02741/62473

Bürgerinformationssystem

Liebe Bürger und Bürgerinnen,
über unser Bürgerinformationssystem haben sie die Möglichkeit sich u.a. Informationen über folgende Punkte zu holen:
Räte, Gremien, Bekanntgaben, Sitzungsteilnehmer etc. Über den nachfolgenden Link oder die Seite der Verbandsgemeinde Kirchen (Sieg) gelangen sie ins Bürgerinformationssystem.
http://www.vgkirchen.sitzung-online.de/bi/allris.net.asp
Die **öffentlichen Bekanntmachungen** finden Sie unter:
https://www.kirchen-sieg.de/verwaltung-gremien/oeffentliche-bekanntmachungen.
Wir behalten uns vor, kurzfristige Änderungen auf diesem Wege bekannt zu geben.



BÜRGERFAHRDIENST
DER VERBANDSGEMEINDE KIRCHEN

Fahrten können **montags** und **mittwochs** von 14:00 bis 17:00 Uhr unter der Telefonnummer **02741 688-860** angemeldet werden.

Fahrten finden dienstags bis freitags von 08:00 bis 12:00 Uhr und von 13:00 bis 17:00 Uhr innerhalb der Verbandsgemeinde Kirchen (Sieg) statt. Auch Fahrten zum Wochenmarkt oder zu Ärzten nach Betzdorf werden angeboten.

Das Tragen einer FFP2-Maske wird weiterhin empfohlen.

Sollte es zu Störungen oder Ausfällen des ehrenamtlich organisierten Bürgerfahrdienstes kommen (z. B. höhere Gewalt, technischer Defekt, widrige Verkehrsverhältnisse etc.), kann Kontakt mit dem Organisator des Bürgerfahrdienstes, Herrn Paul Eisel, per E-Mail an paul.eisel@icloud.com aufgenommen werden.

Für den Fall, dass ein Kind unter 12 Jahren oder einer Körpergröße von weniger als 1,50 m mit Begleitperson gefahren werden soll, ist ein zugelassener Kindersitz mitzubringen.

VERBANDSGEMEINDE KIRCHEN SIEG



INFORMATION REDAKTIONSSCHLUSS
MITTEILUNGSBLATT „AKTUELL“

Nachfolgend aufgeführt finden Sie die Termine der verbleibenden Ausgaben des Mitteilungsblattes für 2026 sowie den ersten Termin für 2027:

Ausgabe	Redaktionsschluss	erscheint
49/2026	30.11.26 - 10 Uhr	04.12.26
50/2026	07.12.26 - 10 Uhr	11.12.26
51/2026	14.12.26 - 10 Uhr	18.12.26
01/2027	04.01.27 - 10 Uhr	08.01.27

Zwischen dem 19.12.2026 und dem 07.01.2027 erscheint keine Ausgabe!

Wir bitten Sie, Ihre Termine und sonstigen Manuskripte rechtzeitig einzusenden:

Jana Baldus
Telefon: 02741/688-330
E-Mail: mitteilungsblatt@kirchen-sieg.de

Nur so kann eine ordnungsgemäße und fristgerechte Veröffentlichung gewährleistet werden.

Beachten Sie, dass ab dem 01.01.2027 eine Einreichung von Artikeln nur noch über das Redaktionssystem von Linus Wittich möglich ist: https://cmsweb.wittich.de/

Annahmestellen für Elektrokleingeräte

Städtischer Bauhof der Stadt Kirchen (Sieg),
Austraße, Kirchen (Sieg)
Annahmezeiten:
dienstags und donnerstags von 14.00 bis 16.00 Uhr.
Bauhof der Ortsgemeinde Mudersbach
in Niederschelderhütte, Hüttenweg 2-4, Mudersbach
Annahmezeiten: dienstags von 11.00 bis 12.00 Uhr
und donnerstags von 15.00 bis 16.00 Uhr.
Die Entsorgung ist kostenlos. Die Vorschriften des AWB Landkreis Altenkirchen sind zu beachten (siehe Aufkleber auf dem Container).
Abholung
Für jeden Haushalt besteht einmal pro Quartal (4 x jährlich) die Möglichkeit Elektrogroßgeräte, Kühlgeräte und Metallschrott kostenlos abholen zu lassen. Elektrokleingeräte können bei der Abholung der Großgeräte beigelegt werden. Elektro- und Metallschrott werden gemeinsam abgeholt.
Wichtig!
Die Abholung muss rechtzeitig angemeldet werden. Alle Anmeldungen die bis 3 Werktage vor Abfuhrtermin registriert sind können für die nächste Abfuhr berücksichtigt werden.
Bitte rechtzeitig zum Abfuhrtermin ab 06:00 Uhr morgens bereitstellen.
Anmeldung unter Telefon: 02681/81-3033 oder über das Internet unter www.awb-ak.de, E-Mail: bestellannahme@awb-kreis-ak.de. anmelden.
Für eine zügige Abwicklung bitte Kundenkonto angeben.
Weitere Kontakte bei Selbstanlieferung:
Betriebs- und Wertstoffhof Nauroth (BWH),
Zum Alten Sand,
57583 Nauroth,
Tel.: 02681-813071.
REMONDIS
Graf-Zeppelin-Straße 9-11,
57610 Altenkirchen,
Tel.: 02681-954011.
für Kleingeräte, Bildschirmgeräte (wie Fernseher und PC Monitore).

Digitale Ausbildungsplattform für die Unternehmen der Verbandsgemeinde Kirchen

Mit einer digitalen Ausbildungsplattform möchte die Wirtschaftsförderung der Verbandsgemeinde Kirchen gemeinsam mit lokalen Unternehmen einen Beitrag leisten, den Übergang von Schule in Ausbildung effektiver zu gestalten. Die Seite ist seit Dezember soll somit als zentrale Anlaufstelle für Schüler wie Betriebe dienen.



Gerne können sich weiterhin Unternehmen der Verbandsgemeinde Kirchen melden, wenn diese auf der Seite aufgenommen werden wollen. Das Angebot ist kostenlos.

Öffentliche Bekanntmachung des Zweckverbandes Wasserversorgung Kreis Altenkirchen (WKA)

Am Montag, den 30. November 2026, 10:00 Uhr, findet im walzWERKwissen, 3. OG, Walzwerkstraße 24a, 57537 Wissen, die **4. Sitzung** des **Werkausschusses** des Zweckverbandes Wasserversorgung Kreis Altenkirchen in der Wahlperiode 2024 - 2029 statt.

Tagesordnungspunkte der öffentlichen Sitzung:

1. Schlussbesprechung über die Prüfung des Jahresabschlusses zum 31.12.2025 mit dem Abschlussprüfer
2. Feststellung des Jahresabschlusses zum 31.12.2025 (Empfehlung an die Verbandsversammlung)
3. Beratung und Beschlussfassung über den Wirtschaftsplan 2027, die Satzung zum Wirtschaftsplan und den Finanzplan für die Jahre 2027 - 2031 (Empfehlung an die Verbandsversammlung)
4. Auftragsvergaben
5. Ausschreibung und Vergabe von Maßnahmen gemäß VOB
6. Bekanntgabe einer Eilentscheidung gem. § 7 Abs. 1 Nr. 6 KomZG i. V. m. § 48 GemO
7. Anfragen, Mitteilungen, Verschiedenes

Im Anschluss an die Werkausschusssitzung, findet um 11:00 Uhr die **144. Sitzung der Verbandsversammlung** des Zweckverbandes Wasserversorgung Kreis Altenkirchen (WKA) statt.

Tagesordnungspunkte der öffentlichen Sitzung:

1. Wahlen gem. § 9 Abs. 2 Nr. 12 Verbandsordnung
2. Feststellung des Jahresabschlusses zum 31.12.2025
3. Beratung und Beschlussfassung über den Wirtschaftsplan 2027, die Satzung zum Wirtschaftsplan und den Finanzplan für die Jahre 2027- 2031
4. Verabschiedung eines stellvertretenden Werkausschussmitgliedes
5. Anfragen, Mitteilungen, Verschiedenes

Wissen, 16. November 2026
Zweckverband Wasserversorgung
Kreis Altenkirchen - WKA
Berno Neuhoff, Verbandsvorsteher

Öffentliche Bekanntmachung

Das gewählte Mitglied des Verbandsgemeinderates Kirchen (Sieg), **Maik Herrmann,** Kirchen (Sieg), hat sein Ratsmandat am 10. November 2026 mit sofortiger Wirkung niedergelegt.

Nach dem Ergebnis der Kommunalwahl vom 09. Juni 2024 wurde gem. § 45 Abs. 1, 2 KWG als nächste zu berufene Ersatzperson im Wahlvorschlag der CDU **Frau Louisa Giotitsas-Kölzer, Barbarastraße 8, 57555 Mudersbach** zum Mitglied des Verbandsgemeinderates Kirchen (Sieg) berufen.

Kirchen (Sieg), 19. November 2026
Andreas Hundhausen
Bürgermeister und Wahlleiter

Abwasserzweckverband Betzdorf-Kirchen-Daaden

Öffentliche Bekanntmachung der 5. Sitzung des Werkausschusses des Abwasserzweckverbandes Betzdorf-Kirchen-Daaden

Sitzungstermin: Montag, 30.11.2026, 17:00 Uhr
Ort, Raum: Sitzungssaal Kläranlage Wallmenroth/Muhlau, In der Muhlau, 57584 Wallmenroth

Tagesordnung:
Öffentlicher Teil:

1. Eröffnung der Sitzung
2. Mitteilungen
3. Vorberatung über den Wirtschaftsplan 2027 sowie das Investitionsprogramm für die Jahre 2026 bis 2030
4. Anfragen und Verschiedenes

Nichtöffentlicher Teil

5. Mitteilungen
6. Personalangelegenheiten
7. Anfragen und Verschiedenes

Verbandsvorsteher
Joachim Brenner, Bürgermeister

Abwasserzweckverband Betzdorf-Kirchen-Daaden

Öffentliche Bekanntmachung der 6. Sitzung der Verbandsversammlung des Abwasserzweckverbandes Betzdorf-Kirchen-Daaden

Sitzungstermin: Montag, 30.11.2026, 17:30 Uhr
Ort, Raum: Sitzungssaal Kläranlage Wallmenroth/Muhlau, In der Muhlau, 57584 Wallmenroth

Tagesordnung:
Öffentlicher Teil:

1. Eröffnung der Sitzung
2. Wahl von Ausschussmitgliedern
3. Mitteilungen
4. Beratung und Beschlussfassung über den Wirtschaftsplan 2027 sowie das Investitionsprogramm für die Jahre 2026 bis 2030
5. Anfragen und Verschiedenes

Nichtöffentlicher Teil

6. Mitteilungen
7. Personalangelegenheiten
8. Anfragen und Verschiedenes

Verbandsvorsteher
Joachim Brenner, Bürgermeister

Brachbach

Ortsbürgermeister: Steffen Kappes

Hüttenplatz 1, 57555 Brachbach, Tel.: 02745/329,
Fax: 02745/1442, Tel. (mobil): 0171/3322747,
post@brachbach-sieg.de, www.brachbach-sieg.de
Montags von 8.00 bis 12.00 Uhr
Mittwochs von 8.00 bis 12.00 Uhr und von 13.00 bis 16.00 Uhr
Donnerstags von 12.00 bis 19.00 Uhr
Sprechzeiten des Bürgermeisters: nach Vereinbarung im OG-Büro telefonisch oder b.haupt@brachbach-sieg.de
Servicetag des Bürgerbüros der Verbandsgemeinde Kirchen im Gemeindebüro Brachbach: Immer mittwochs von 08.00 bis 12.00 Uhr und donnerstags von 12.00 bis 19.00 Uhr.

Friesenhagen

Ortsbürgermeister: Michael Schüttler

Gemeindebüro, Rathausweg 2, 51598 Friesenhagen,
Telefon: 02734/1464, Telefax: 02734/40249,
E-Mail: gemeinde@friesenhagen.de, www.friesenhagen.de
Öffnungszeiten:
Montag und Mittwoch: 08:00 Uhr - 14:00 Uhr,
Dienstag: 11:00 Uhr - 14:00 Uhr und 15:30 Uhr - 18:00 Uhr
Donnerstag: 11:00 Uhr - 14:00 Uhr;
Freitag: geschlossen
Sprechstunden des Ortsbürgermeisters:
z.Zt. nach Vereinbarung über das Gemeindebüro.

Servicetag des Bürgerbüros der Verbandsgemeinde Kirchen im Gemeindebüro Friesenhagen, Rathausweg 2 i**mmer dienstags von 11.00 bis 14.00 Uhr und 15.30 bis 18.00 Uhr**.

Harbach

Ortsbürgermeister: Andreas Buttgereit

Erlenhof 1, 57572 Harbach,
Tel.: 02734/437405, Fax: 02734/437406, www.gemeinde-harbach.de

Kirchen

Stadtbürgermeister: Andreas Hundhausen

Gemeindebüro der Stadt Kirchen (Sieg),
Lindenstraße 7, 57548 Kirchen (Sieg),
Tel. 02741/688-600, Fax 02741/688606,
E-Mail: stadt.kirchen@kirchen-sieg.de.
Öffnungszeiten:
Montag bis Freitag 8.00 bis 12.00 Uhr,
Donnerstag nachmittags 14.00 Uhr bis 16.00 Uhr.
Sprechstunden des Stadtbürgermeisters:
Nach telefonischer Vereinbarung im Stadtbüro Kirchen
Website und Social Media:
https://www.stadt-kirchen.de
https://www.facebook.com/stadtkirchensieg
https://www.instagram.com/stadtkirchen
Ortsbezirke und Ortsvorsteher:
Freusburg: Michael Bauer ..... Tel.: 0160-5544786
Herkersdorf/
Offhausen: Thomas Schlösser 0170 7668971
Katzenbach: Jürgen Irlich .....Tel.: 02741 / 930081
Wehbach: Ulrich Haas .....Tel.: 02741 / 8851
Wingendorf: Gerold Wäschenbach ..... Tel.: 02741 / 7326.
Hinweis:
Aktuelle Sitzungsprotokolle der Gremien der Stadt Kirchen (Sieg) können im Ratsinformationssystem der Verbandsgemeinde Kirchen (Sieg) unter https://www.vgkirchen.sitzung-online.de/bi/allris.net.asp jederzeit eingesehen werden.
Alternativ ist auch eine Einsichtnahme im Stadtbüro Kirchen möglich.

WILDTIERBEAUFTRAGTER
der Stadt Kirchen (Sieg)



Josef Paul Jendrek

Ansprechpartner für Fragen und Anliegen rund um wildlebende Tiere im Stadtgebiet (z.B. Schwarzwild, Waschbären, Füchse und andere Wildtiere)

- Unterstützung bei Problemen und Konflikten mit Wildtieren sowie bei auffälligen oder verletzten Tieren
- Beratung zu geeigneten Maßnahmen zum Gebäudeschutz und zur Vorbeugung bei Waschbären an und in Gebäuden
- Bei Bedarf fachgerechte Fallenstellung sowie Entnahme der Tiere

0160-1564999 @ josef.jendrek@freenet.de

Öffentliche Bekanntmachung

Aufhebung des Beschlusses zur Aufstellung des Bebauungsplanes Nr. 9.3 „3. Änderung Hauptstraße“

Der Rat der Stadt Kirchen (Sieg) hat am 12.11.2026 in öffentlicher Sitzung die Aufhebung des Aufstellungsbeschlusses vom 15.08.2019 zum Bebauungsplan „3. Änderung Hauptstraße“ im Sinne des § 1 Absatz (Abs.) 8 Baugesetzbuch (BauGB) in Verbindung mit § 2 Abs. 1 Satz (S.) 1 BauGB beschlossen.
Planbereich:
Aus dem nachstehenden Lageplan ist der ehemals geplante Geltungsbereich des Planvorhabens erkennbar.

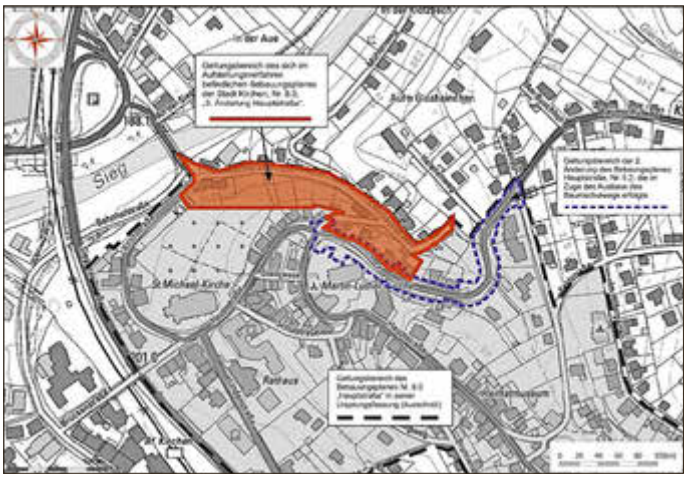

Entscheidungsgründe:
Das Ziel der ursprünglichen Aufstellung des Bebauungsplans Nr. 9 „Hauptstraße“ war es, alle nicht für den Durchgangsverkehr benötigten Verkehrswege als „Verkehrsberuhigte Bereiche“ festzusetzen. Verkehrsberuhigte Bereiche sollten einem verträglichen Miteinander bezüglich des Aufenthalts von Menschen und dem stattfindenden Fahrverkehr dienen. Auch die Klotzbachstraße wurde demzufolge im ursprünglichen Bebauungsplan „Hauptstraße“ als verkehrsberuhigter Bereich festgesetzt. Die 3. Änderung wurde 2019 angestrebt, um die Klotzbachstraße ohne die verkehrsberuhigten Bereiche wiederherstellen zu können. Ein Ausbau und damit die Umsetzung der 3. Änderung ist jedoch bis heute nicht erfolgt.
Durch die Aufnahme der Stadt in das Städtebauförderprogramm „Wachstum und nachhaltige Entwicklung - Nachhaltige Stadt (WNE)“ wurde die Klotzbachstraße als potentielle Einzelmaßnahme herausgearbeitet. Im Zuge des Förderprogramms soll nun der Geltungsbereich an die vorliegende Planung angepasst werden.
Daraus ergibt sich die Aufhebung des Aufstellungsbeschlusses zur „3. Änderung der Hauptstraße“. Ersetzt wird dieser durch den bereits mit einem Aufstellungsbeschluss anberaumten neuen Bebauungsplan Nr. 71 „Klotzbachstraße“, welcher demnach der Umsetzung der bereits vorhandenen Ausbauplanung dienen soll.
Die Aufhebung des Aufstellungsbeschlusses vom 12.11.2026 wird hiermit gemäß §§ 1 Abs. 8 und 2 Abs. 1 S. 2 BauGB ortsüblich bekannt gemacht.

Kirchen, den 18.11.2026
gez. Andreas Hundhausen
Bürgermeister der Stadt Kirchen

PERLE AN DER SIEG KIRCHEN

Die Stadt Kirchen sucht **zum 01.08.2027** für die Kindertagesstätte „Im Wiesengrund“ in Herkersdorf-Offhausen **eine/n**

Auszubildende/n (m/w/d) zum/zur staatlich anerkannten Erzieher/in (m/w/d)

Nähere Informationen und eine vollständige Stellenausschreibung finden Sie unter:
karriere.kirchen-sieg.de.

Wir freuen uns auf Ihre aussagefähige Bewerbung mit den üblichen Unterlagen **bis zum 10.12.2026**.

Verbandsgemeindeverwaltung Kirchen (Sieg)
Fachbereich 1 „Zentrale Dienste“· Lindenstraße 1
57548 Kirchen (Sieg) · personalstelle@kirchen-sieg.de

KIRCHEN – PERLE AN DER SIEG

Die Stadt Kirchen sucht **zum 01.08.2027** für die Kindertagesstätte „Im Wiesengrund“ in Herkersdorf-Offhausen **eine/n**

Berufsanerkennungspraktikant/in (m/w/d)

Nähere Informationen und eine vollständige Stellenausschreibung finden Sie unter: **karriere.kirchen-sieg.de.**

Wir freuen uns auf Ihre aussagefähige Bewerbung mit den üblichen Unterlagen **bis zum 10.12.2026**.

Verbandsgemeindeverwaltung Kirchen (Sieg)
Fachbereich 1 „Zentrale Dienste“· Lindenstraße 1
57548 Kirchen (Sieg) · personalstelle@kirchen-sieg.de

Mudersbach

Ortsbürgermeister: Christian Peter

Gemeindebüro Niederschelderhütte, Hüttenweg 2 - 4.
Öffnungszeiten (um Terminabsprache wird gebeten)

Montag	10:00 bis 12:00 und 14:00 bis 16:00 Uhr
Dienstag	08:00 bis 12:00 und 14:00 bis 16:00 Uhr
Mittwoch	14:00 bis 16:00 – vormittags bleibt das Gemeindebüro für den Bürger geschlossen
Donnerstag (Servicetag)	11:00 bis 15:00 und 15:30 bis 17:45 Uhr

Tel.: 0271 / 35777, Telefax 0271/356287; post@mudersbach.net oder birgit.eutebach@mudersbach.net, www.mudersbach.net.
Gemeindebüro Mudersbach, Konrad-Adenauer-Straße 22 - 24
Öffnungszeiten (um Terminabsprache wird gebeten):
Montag: 08:00 bis 10:00 Uhr
post@mudersbach.net oder birgit.eutebach@mudersbach.net
Bürgersprechstunde des Ortsbürgermeisters:
Nur nach telefonischer Terminabsprache!
Terminabsprache für den Servicetag unter Telefon: 0271 - 35777.
Öffnungszeiten Servicetag (immer donnerstags):
11:00 Uhr - 15:00 Uhr und 15:30 Uhr - 18:00 Uhr.
Volksbildungswerk Mudersbach
Telefon: 0271 / 30382765.

Servicetag des Bürgerbüros der Verbandsgemeinde Kirchen im Gemeindebüro Niederschelderhütte, Hüttenweg 2-4 ist möglich **Montag-Donnerstag** zu den bekannten Öffnungszeiten nach vorheriger Anmeldung**.**

Repair-Café Mudersbach

siehe nächste Spalte oben

Niederfischbach

Ortsbürgermeister: Dominik Schuh

Gemeindebüro Konrad-Adenauer-Straße 15, 57572 Niederfischbach, Tel. 02734/5482, Fax 02734/55734,
E-Mail: gemeindeniederfischbach@web.de,
Internet: www.niederfischbach.de
Öffnungszeiten: Montag und Dienstag von 09:00 bis 12:00 Uhr und von 14:00 bis 16:00 Uhr. Mittwoch, Donnerstag und Freitag geschlossen.
Sprechstunden des Ortsbürgermeisters:
Nach Vereinbarung. In dringenden Fällen wenden Sie sich ggf. direkt an die Verbandsgemeindeverwaltung.

Servicetag des Bürgerbüros der Verbandsgemeinde Kirchen im Gemeindebüro Niederfischbach, Konrad-Adenauer-Straße 15.
Immer dienstags von 11.00 bis 15.00 Uhr und 15.30 bis 18.00 Uhr, wird ein(e) Mitarbeiter(in) der Verwaltung für die Einwohnerinnen und Einwohner der Verbandsgemeinde zur Verfügung stehen.



Jugendpflege

Jugendpflege der Verbandsgemeinde



Sozial- und Pflegedienste

- Anzeige -

Pflegeservice „Zuhause“ Sina Krämer

Amb.Kranken- und Altenpflege, Pflegenachweis, Verhinderungspflege
57555 Mudersbach ..... 0152 - 35757572
info.pflegeservice.zuhause@gmail.com

- Anzeige -

„Die 2“ Für die Pflege daheim, Monika Solbach

Ambulante Kranken- und Altenpflege, Palliativpflege, Moderne Wundversorgung und Pflegeberatung,

24-Stunden-Erreichbarkeit (24/7)
Kolpingstr. 4, 57518 Betzdorf 02741-970687
info@pflegedienst-die2.de

- *Anzeige* -

Häuslicher Pflegedienst Winfried Hammer

Kausen, Hubertusweg 3 ..... Telefon: 02747/930386
Amb. Kranken- und Altenpflege, hauswirtschaftliche Versorgung, Verhinderungspflege, Betreuung von Demenzkranken, Pflegeberatung und Schulung, Palliativpflege.
www.pflegedienst-hammer.de

- *Anzeige* -

Häuslicher Pflegedienst Ermert

www.pflegedienst-ermert.de
Niederdreisbach ..... Tel. 02743/932205
Niederfischbach ..... Tel. 02734/4355915
24 h Rufbereitschaft - Zugelassen von allen Kassen

- *Anzeige* -

Ökumenische Sozialstation Betzdorf-Kirchen GmbH

Alten- und Krankenpflege, Hauswirtschaftliche Versorgung, moderne Wundversorgung, Betreuungsdienste, Essen auf Rädern, Pflegeberatung, Palliativbetreuung, 24-Std-Rufbereitschaft - www.oeksoz.de
Sozialstation Team 57548 Kirchen - Tel 02741-933033
Sozialstation Team 57572 Niederfischbach - Tel 02734-4788478
Sozialstation Team 57555 Mudersbach - Tel 02745-9319098

- *Anzeige* -

Ev. Altenzentrum Kirchen a.d. Sieg gGmbH

Stationäre Altenpflege im Wohngemeinschaftscharakter.
Austr. 30a, 57548 Kirchen 02741/681-0
E-Mail: kirchen@ev-altenhilfe-ak.de

- *Anzeige* -

Caritasverband Rhein-Wied-Sieg

Geschäftsstelle Betzdorf
Wagnerstr. 1, 57518 Betzdorf, Tel.: 02741/9760-0; Fax: 9760-60
Mail: info@caritas-betzdorf.de homepage: www.caritas-betzdorf.de
Sprechzeiten: (außer Mittwochvormittag und Freitagnachmittag) 8-12 und 14-16 Uhr
U.a.: Familienberatung und - hilfe, Allgemeiner Sozialer Dienst; Schuldner- und Insolvenzberatung; **Suchtberatung:** Ambulante Reha Sucht; Glücksspielsucht;
Migrationsberatung; Ambulanter Hospizdienst;
Integration durch Arbeit: Beratung Arbeitssuchender/ Schwerbehinderter im Arbeitsleben
Kath. Beratungsstelle für Schwangerschaftsfragen: Individuelle Hilfe vor, während und nach einer Schwangerschaft, anonym und kostenfrei
Interventionsstelle - Beratung und Hilfe bei Gewalt in engen sozialen Beziehungen
Tel.: 02741/9760-0 Mail: interventionsstelle@caritas-betzdorf.de
Mehrgenerationenhaus „Gelbe Villa“ Angebote für alle Generationen
Tel.: 02741/936964
Möbelbörse in Kirchen: Jungenthaler Str. 2 Tel.: 02741/63617
Kleiderlädchen Betzdorf, Wilhelmstr. 38, Kleiderabgabe Wagnerstraße 1
Tel.: 02741/9760-0
Gemeindepsychiatrisches Zentrum “Gelbe Villa“ Bahnhofstraße 14, 57548 Kirchen
Tel.: 02741/930349 Fax: 936992 Mail: tagesstaette@caritas-betzdorf.de
Angebote: Tagesstätte; individuelle Eingliederungshilfe; Kontaktberatung für psychisch Erkrankte;
Mail: christine.haubrich@caritas-betzdorf.de

- *Anzeige* -

Pflegedienst „Strick“

Ambulante Alten- und Krankenpflege Christoph Roesner
Hauswirtschaft - Pflegeberatung - Pflegenachweis - Betreuung - Urlaubs-/Verhinderungspflege - Krankenhausnachsorge
Siegtalstr. 23, 57548 Kirchen, 24 Stunden 02741/9358860

Kitas und Schulen

Evangelische Kindertagesstätte Wehbach

Weihnachtlicher Winter-Wanderweg in Wehbach

Gemeinsam unterwegs und Spannendes entdecken
Vom **4. Dezember bis zum 10. Januar** lädt der Evangelische Kindergarten Wehbach Familien, Kinder und alle Interessierten herzlich zum weihnachtlichen Winter-Wanderweg ein.
Auf die Besucherinnen und Besucher wartet ein abwechslungsreich gestalteter Weg mit verschiedenen Stationen, die zum Staunen, Mitmachen und Rätseln einladen. Dabei gibt es auch einiges rund um die Weihnachtszeit zu entdecken: Die Weihnachtsgeschichte, Maria und Josef, das Jesuskind in der Krippe und die Heiligen Drei Könige werden an den Stationen auf kindgerechte und anschauliche Weise aufgegriffen.
Neben den weihnachtlichen Themen sorgen spannende Aufgaben und kleine Rätsel für Abwechslung. So können Kinder und Erwachsene gemeinsam unterwegs sein, Neues entdecken und die winterliche Atmosphäre genießen.
Um die Aufgaben und Inhalte abzurufen, wird ein internetfähiges Handy benötigt, da die Stationen über QR-Codes funktionieren. Die passenden Zettel zum Ausfüllen liegen in einer Kiste direkt am Kindergarten bereit – bringt dafür bitte einen eigenen Kugelschreiber mit.
Ob als Familienausflug, mit Freunden oder bei einem gemütlichen Spaziergang – der weihnachtliche Winter-Wanderweg bietet eine schöne Gelegenheit, gemeinsam Zeit zu verbringen und Wehbach einmal auf eine andere Weise zu erkunden.
Mitmachen lohnt sich auch bei der Verlosung! Wer den gesamten Weg besucht und alle Rätsel richtig löst, nimmt an einer Verlosung mit großartigen Preisen teil. Damit eure ausgefüllten Antwortzettel in den Lostopf kommen, werft diese bitte bis einschließlich 10. Januar 2027 in den Briefkasten des Kindergartens. Danach werden die Antworten ausgewertet und anschließend die Preise verlost.
Der Evangelische Kindergarten Wehbach freut sich auf viele kleine und große Besucherinnen und Besucher und wünscht allen viel Freude beim Entdecken, Rätseln und gemeinsamen Unterwegssein.
Also: Mütze auf, Schal um und los geht‘s – der weihnachtliche Winter-Wanderweg in Wehbach wartet auf euch!



KI generiert

Infos für Senioren

Digitaltreff in Niederfischbach



Sie möchten das Internet nutzen, lernen, wie Sie Ihr Smartphone bedienen oder erfahren, wie Sie Bilder und Nachrichten an andere verschicken können?
Seit 2018 unterstützen Digital-Botschafter*innen ältere Menschen in Rheinland-Pfalz beim Umgang mit Internet, Smartphone und Co. und das kostenlos, kompetent sowie mit viel Geduld.
Digitaltreff in Niederfischbach
Am **08.12.2026** findet in **Niederfischbach** im **Mehrzweckraum** des **Gemeindebüros** von **15:00 - 16:30 Uhr** wieder ein Angebot für alle interessierten Seniorinnen und Senioren statt. Hier werden alle Fragen zum Thema Smartphone und Tablet einfach und verständlich beantwortet. Eine Anmeldung ist nicht erforderlich, wir freuen uns, wenn viele das kostenlose Angebot nutzen!



Seniorensicherheitsberater Gerhard Henrich

Liebe Seniorinnen und Senioren, ein aktuelles Thema:
Geldspenden

Zur Herbstzeit und der kommenden Weihnachtszeit gibt es wieder verbreitet viele Märkte.

Diese werden auch oft von Betrügern zum Spendensammeln ausgenutzt.

Daher meine Empfehlungen:

- Spenden Sie nicht spontan, sondern informieren Sie sich in Ruhe über die Organisation.
- Lehnen Sie spontane Spenden auf der Straße oder Haustür ab.
- Seriöse Organisationen sind transparent und haben klare Informationen vorab.
- Vorsicht bei Einzelpersonen mit emotionaler Ansprache, Druck oder schockierenden Bildern.
- Achten Sie auf legitime Ausweise, und insbesondere auf deren Fälschungen.
- Fördermitgliedschaften und Dauerspenden nur nach sorgfältiger Prüfung abschließen.
- Das DZI-Spendensiegel kennzeichnet geprüfte Organisationen.

Ich sende Ihnen gerne kostenlos ausführliche Informationen zum Thema per E-Mail zu.

Haben Sie Fragen, wollen Sie vorbeugen, fühlen Sie sich bedroht, oder sind Sie aktuell betroffen?

Sie können mich unter den folgenden Kontaktdaten tagsüber erreichen:

Telefon: 02741/688-227
E-Mail: sfs@vg-kirchen.de
alle bisherigen Warnungen finden Sie auch unter:
www.kirchen-sieg.de/seniorensicherheitsberater

Gemeindeschwester plus



Seniorenbeirat

SENIORENBEIRAT
DER VERBANDSGEMEINDE KIRCHEN



Christoph Schneider

Hubertusweg 4, 57548 Kirchen
Telefon: 0 27 41 / 62 109



Klaus Brinkmann

Im Höfergarten 36, 57548 Kirchen
Telefon: 01 71 / 56 92 406

seniorenbeirat@kirchen-sieg.de

Die meinOrt-App ist Dein digitales Ortszentrum!
Jetzt kostenfrei in Deinem Store!
meinort.de/download
Laden im App Store · JETZT BEI Google Play · Online unter meinort.de

Volksbildungswerk

VHS Kirchen - Programm 1. Halbjahr 2027

Funktionsgymnastik 7

Hilfe bei Rücken- und Gelenkbeschwerden
In diesem Kurs erlernen wir effektive Übungen für die Selbstbehandlung bei Schulter- und Nackenbeschwerden. Durch gezieltes Training wird die Bewegungsfreiheit der Wirbelsäule und Hüfte verbessert. Ob bei bestehenden Bewegungseinschränkungen oder als Vorbereitung: Die Übungen sind für alle Altersgruppen geeignet.
Bitte Isomatte und Kopfstütze (Nackenrolle) mitbringen!
- **Grundschule Wehbach**
- **Kurs 1 – Dienstag, 12.01.2027 –** 18:15 – 19:00 Uhr – 10 Termine
- **Kurs 2 – Dienstag, 12.01.2027 –** 19:45 – 20:30 Uhr – 10 Termine
- Die Kursgebühr richtet sich nach der Teilnehmerzahl und wird bei Kursbeginn bekannt gegeben.
- Dozent Dr. Hans-Martin Kretzer

Wege aus der Stress-Falle: CHI GONG 7

Entspannungstechniken sind nichts für mich – je länger ich stillliege, umso unruhiger werde ich!“ Das ist eine oft gehörte Aussage zu mentalen Entspannungstechniken wie z. B. dem Autogenen Training. Dabei gibt es durchaus Alternativen:
Die chinesische Atem- und Bewegungstherapie hat mit CHI GONG eine meditative Gymnastik entwickelt, die mit langsam fließenden, harmonischen Bewegungen im steten Wechsel von sanfter Spannung und Entspannung dabei hilft, Ruhe und Ausgeglichenheit zu finden. Da die meisten Übungen des CHI GONG im Sitzen und Stehen durchgeführt werden, eignet sich diese Entspannungstechnik gut für den Büroalltag.
Erlernen Sie wirkungsvolle Methoden zur Linderung von Spannungskopfschmerzen und stressbedingten Muskelverspannungen im Schulter-Nacken-Bereich.
- **Grundschule Wehbach**
- **Dienstag, 12.01.2027 –** 19:00 – 19:45 Uhr – 10 Termine
- Die Kursgebühr richtet sich nach der Teilnehmerzahl und wird bei Kursbeginn bekannt gegeben.
- Dozent Dr. Hans-Martin Kretzer

Pilates und mehr 8

In diesem ganzheitlichen Kurs lernen Sie, wie Sie geschwächte Muskeln gezielt kräftigen und verkürzte Muskeln dehnen. Alle Übungen werden Ihnen detailliert erklärt und in jeder Stunde wiederholt, sodass Sie diese auch zu Hause eigenständig durchführen können. So verbessern Sie nachhaltig Ihre Beweglichkeit, lösen Verspannungen und bauen durch gezieltes Muskeltraining Kraft auf.
Zusätzlich entwickeln Sie ein gutes Gespür für Ihre Beckenbodenmuskulatur, um Inkontinenzproblemen durch regelmäßiges Training effektiv vorzubeugen. Spezielle Balanceübungen schulen Ihr Gleichgewicht und dienen als wirksame Sturzprophylaxe.
Während der Ausführung achten wir gemeinsam besonders darauf, den Atem bewusst wahrzunehmen und fließen zu lassen. Auf belastende Alltagssituationen übertragen, hilft Ihnen diese Atemschulung dabei, Stress spürbar zu reduzieren und Ihr Wohlbefinden zu steigern. Verschiedene Entspannungsübungen runden das Programm ab.
Bitte Gymnastikmatte oder großes Handtuch mitbringen sowie zwei gefüllte Wasserflaschen (bis max. 500 ml) oder Hanteln (bis max. 500 g)!
- **Grundschule Wehbach**
- **Kurs 1: Dienstag, 12.01.2027** – 16.00 – 17.00 Uhr – 8 Termine
- **Kurs 2: Dienstag, 12.01.2027 –** 17.00 -18.00 Uhr – 8 Termine
- **Kurs 3: Dienstag, 06.04.2027 –** 16.00 – 17.00 Uhr – 12 Termine
- **Kurs 4: Dienstag, 06.04.2027 –** 17.00 – 18.00 Uhr – 12 Termine
- Die Kursgebühr richtet sich nach der Teilnehmerzahl und wird bei Kursbeginn bekannt gegeben.
- Dozentin Andrea Kretzer

Wir lernen Latino Aerobic

Spaß, Fun, Fitness, Fettverbrennung, gestraffte Figur und Gewinn an Körperausdrucksstärke. Diese Form der sportlichen Aktivität verbindet in perfekter Weise das Lernen und Erarbeiten der Bodyfitness durch feurige Latino-Musik. Hier finden Sie eine Ganzkörper-Bewegung, integriert in Salsa-Schrittelementen, wodurch die Beweglichkeit, Koordination, Kondition und Körperwahrnehmung erlernt und verbessert wird.
- **Mehrzweckhalle Wehbach**
- **Donnerstag, 14.01.2027 –** 18:00 – 19:00 Uhr – 16 Termine
- Kursgebühr: 60 € ab 8 Teilnehmern
- Dozentin Roswitha Ginsberg

Bodega Moves & Reflow

Bodega Moves and Reflow verbindet funktionales Training, fließende Bewegungen und Elemente aus Yoga und Fitness zu einem ganzheitlichen Bewegungskonzept.
In diesem Kurs erlernen die teilnehmenden durch gezielte Bewegungsabläufe, die Kraft, Beweglichkeit, Koordination und das Körperbewusstsein fördern.
Durch die Kombination aus dynamischen Bodega Moves und fließenden Reflow - Entspannungssequenzen entsteht ein abwechslungsreiches Training, das den ganzen Körper anspricht.
Die Teilnehmenden lernen dabei, Übungen eigenständig und sicher auszuführen, zu wiederholen und selbstständig anzuwenden.
Dabei werden folgende Fähigkeiten und Kenntnisse gefördert und entwickelt:
Kraft und Stabilität, Beweglichkeit und Flexibilität, Koordination und Balance sowie Körperwahrnehmung.
Der Kurs eignet sich sowohl für Einsteiger als auch für Fortgeschrittene und bietet die Möglichkeit, die erlernten Inhalte Schritt für Schritt zu vertiefen, weiterzuentwickeln und mehr Sicherheit in den Bewegungsabläufen zu gewinnen.
Bitte eine Matte und ein Getränk mitbringen.
- **Grundschule Wehbach**
- **Kurs 1 – Montag, 11.01.2027 –** 18.00 – 19.00 Uhr – 12 Termine
- **Kurs 2 – Montag, 03.05.2027 –** 18.00 -19.00 Uhr – 12 Termine
- 42 € ab 8 Teilnehmern
- Anmeldung + Informationen: B.S.Power-Yoga@gmx.de
- Dozentin Bettina Schmidt

Faszien Flow & Rücken - ganzheitlich beweglich bleiben

In diesem Kurs erwartet dich eine wohltuende Kombination aus Faszientraining (Bindegewebstraining), fließenden Vinyasa-Yoga-Sequenzen und gezielten Übungen für einen starken und entspannten Rücken sowie eine bewegliche Wirbelsäule.
Dabei erwerben die Teilnehmenden Kenntnisse über eine rückengerechte Körperhaltung, das Zusammenspiel von Muskeln und Faszien sowie Möglichkeiten, die erlernten Inhalte der Stunde in den Alltag zu integrieren.
Die Stunde unterstützt dich dabei, mehr Beweglichkeit, Stabilität und Körperbewusstsein zu entwickeln und einen achtsamen Umgang mit dem eigenen Rücken zu fördern.
Der Kurs ist sowohl für Einsteiger als auch für Fortgeschrittene geeignet.
Zur Kursstunde bitte eine Matte und ein Getränk mitbringen.
- **Grundschule Wehbach**
- **Kurs 1 – Mittwoch, 13.01.2027 –** 18.00 - 19.00 Uhr – 12 Termine
- **Kurs 2 – Mittwoch, 05.05.2027 –** 18.00 – 19.00 Uhr – 12 Termine
- 42 € ab 8 Teilnehmen
- Anmeldung + Informationen: B.S.Power-Yoga@gmx.de
- Dozentin Bettina Schmidt

Vinyasa Flow Yoga & Faszien Fit

Dieser Kurs verbindet fließende Yogabewegungen (Asanas) mit gezielten Übungen aus dem Faszien- und Pilatestraining.
In verschiedenen Flows sowie durch federnde und wippende Bewegungen erlernen die Teilnehmenden, Sonnengrüße selbstständig auszuführen und diese auch im Alltag zu integrieren und weiterzuentwickeln.
Durch diese elastischen Impulse und Übungen werden die Fibroblasten (Bindegewebszellen) angeregt und die Kollagenfasern können sich neu strukturieren.
Dabei erwerben und vertiefen die Teilnehmenden folgende Kenntnisse und Fähigkeiten:
Mobilisierung, Dehnung und Entspannung, Bewusste Atmung und Steigerung des allgemeinen Wohlbefindens, Stärkung der Körpermitte durch Pilatesübungen, Förderung der Balance sowie Verbesserung der Gelenkmobilität.
Bitte eine Matte und ein Getränk mitbringen.
- **Grundschule Wehbach**
- **Kurs 1 – Donnerstag, 14.01.2027 –** 18.00 -19.00 Uhr – 12 Termine
- **Kurs 2 – Donnerstag, 13.05.2027 –** 18.00 – 19.00 Uhr – 10 Termine
- 42 € ab 8 Teilnehmern
- Anmeldung + Informationen: B.S.Power-Yoga@gmx.de
- Dozentin Bettina Schmidt

Weitere Infos und Anmeldung:
Cindy Lea Homberg,
Tel.: 02741 / 688323
E-Mail: c.homberg@kirchen-sieg.de

Kirchliche Nachrichten

Katholische Kirchengemeinde St. Michael und St. Gertrud - St. Sebastianus Friesenhagen

Öffnungszeiten:
Pastoralbüro Waldbröl Mo + Di 15-17 Uhr, Mi, Do + Fr 9-12 Uhr
Kontaktbüro Morsbach: Mo 8.30-12.30 Uhr, Do 15-+17 Uhr, Fr 9-12 Uhr
Kontaktbüro Denkliingen: Mo 8.30-12 Uhr
Kontaktbüroi Wiehl : Di 9-12 Uhr, Do 15-18 Uhr
Pastoralteam:
Pfarrer Dominik Rieder
Kaplan Clemens Neuhoff
Kaplan Arnaud Zadji
Kaplan Thomas Arakkaparambil
Kaplan Prince Ananickal
Gemeindeassistentin Cornelia Hardieß

Pfarrei St. Barbara Trierer Insel

Pfarrbüro Kirchen, Kirchstr. 1:
Mo., Mi., Do. und Fr. 8:00 – 12:00 Uhr Di. 14:00 – 18:00 Uhr Tel. 02741 62555 E-Mail: kirchen.triererinsel@bistum-trier.de
Pfarrbüro Niederfischbach
Mo., Do. und Fr. 9:00 – 11:00 Uhr Tel. 02734 61135
E-Mail: niederfischbach.triererinsel@bistum-trier.de
Pfarrbüro Brachbach
Di. und Mi. 9:00 – 11:00 Uhr Di. 14:00 – 16:00 Uhr Tel. 02745 4010016
E-Mail: niederfischbach.triererinsel@bistum-trier.de
Pfarrbüro Betzdorf, Decizer-Str. 8:
Mo., Di. und Fr. 9:00 – 12:00 Uhr
Do. 14:00 – 17:00 Uhr
Tel. 02741 22480
E-Mail:
betzdorf.triererinsel@bistum-trier.de
In dringenden seelsorgerischen Anliegen können Sie sich an folgende Personen wenden:
Pfr. Markus Watrinet Tel. 01575 5700364
Pfr. Augustinus Jünemann Tel. 0171 1809905

Homepage App Pastoraler Raum



Gottesdienste

Freitag 27.11.2026 Freitag der 34. Woche im Jahreskreis

06:30 Uhr	Ev. Kirche Kirchen	Ökumenische Frühschicht in der Lutherkirche, anschließend gemeinsames Frühstück im Gemeindesaal
14:30 Uhr	Kirchen	Offene Kirche - du bist eingeladen zu Besichtigung, Stille, Besinnung, zur Ruhe kommen, freitags von 14:30 – 16:30 Uhr
16:00 Uhr	Kirchen	Impuls - im Rahmen von Offene Kirche
18:00 Uhr	Niederfischbach	Hl. Messe

Samstag 28.11.2026 1. Adventssonntag

17:00 Uhr	Wehbach	Vorabendmesse
18:30 Uhr	Freusburg	Vorabendmesse

Sonntag 29.11.2026 1. Adventssonntag

09:30 Uhr	Katzenbach	Hl. Messe
09:30 Uhr	Niederfischbach	Hl. Messe
11:00 Uhr	Mudersbach	Hl. Messe

Dienstag 01.12.2026 Dienstag der 1. Adventswoche

18:00 Uhr	Herkersdorf	Hl. Messe
18:00 Uhr	Mudersbach	Hl. Messe
19:00 Uhr	Kirchen	Ökumenisches Friedensgebet in der ev. freikirchlichen Gemeinde, Austraße

Freitag 04.12.2026 Freitag der 1. Adventswoche

06:30 Uhr	Ev. Kirche Kirchen	Ökumenische Frühschicht in der Lutherkirche, anschließend gemeinsames Frühstück im Gemeindesaal
14:30 Uhr	Kirchen	Offene Kirche - du bist eingeladen zu Besichtigung, Stille, Besinnung, zur Ruhe kommen, freitags von 14:30 – 16:30 Uhr
16:00 Uhr	Kirchen	Impuls - im Rahmen von Offene Kirche
18:00 Uhr	Niederfischbach	Hl. Messe

Samstag 05.12.2026 2. Adventssonntag

17:00 Uhr	N'schelderhütte	Vorabendmesse

Sonntag 06.12.2026 2. Adventssonntag

09:30 Uhr	Kirchen	Hl. Messe
09:30 Uhr	Niederfischbach	Hl. Messe
11:00 Uhr	Brachbach	Hl. Messe mitgestaltet von der Kolpingsfamilie anl. des Kolpinggedenktages
14:00 Uhr	Niederfischbach	Taufe



Dorfcafé in Niederfischbach

Das nächste Dorfcafé findet am **Dienstag, dem 01.12.2026**, wieder um **15:00 Uhr** im Pfarrzentrum in Niederfischbach statt.
Wie immer sind alle, ob jung oder alt, eingeladen. Bei Kaffee und Kuchen, mit Singen von Advents- und Weihnachtsliedern und mit Erzählen und Spielen können einige unterhaltsame Stunden verbracht werden. Es werden fair gehandelte Waren, Kaffee, Tee, Schokolade, Kakao aus dem Weltladen Betzdorf zum Verkauf angeboten.

Einstimmung in den Advent

Am **Montag, 30.11.2026** um **18:00 Uhr** lädt die kfd Niederfischbach/Harbach alle Frauen und Männer, Klein und Groß, herzlich zur Einstimmung in den Advent ins Pfarrheim ein.
Nach der Andacht mit adventlichen Impulsen und Liedern gibt es Tee und Gebäck.

Ökumenisches Friedensgebet in Kirchen

Gemeinsam für den Frieden – Kirchener Gemeinden laden zum Gebet ein
Der Krieg in der Ukraine, der Bürgerkrieg im Sudan und das Leid der Menschen im Nahen Osten machen deutlich, wie verletzlich Frieden ist. Hinter den Nachrichten stehen Menschen, die Angehörige verlieren, ihre Heimat verlassen müssen und um ihre Zukunft fürchten.
Auch in Deutschland beschäftigen viele Menschen Sorgen: um den Lebensunterhalt, sichere Arbeitsplätze, den gesellschaftlichen Zusammenhalt und ein friedliches Miteinander.
Die drei christlichen Gemeinden aus Kirchen laden zum ökumenischen Kirchener Friedensgebet ein. Gemeinsam möchten sie die Not der Menschen vor Gott bringen, Hoffnung schöpfen und ein Zeichen für Versöhnung und Zusammenhalt setzen.
Das Friedensgebet bietet Raum, die eigenen Sorgen auszusprechen, an die Opfer von Krieg und Gewalt zu denken und für Menschen zu beten, die Verantwortung für Frieden tragen.
Zugleich richtet sich der Blick auf das Zusammenleben vor Ort: auf gegenseitigen Respekt, Mitgefühl und die Bereitschaft, einander zuzuhören.



Dienstag, 01.12.2026 um 19:00 Uhr:
Evangelisch-freikirchliche Gemeinde, Austr.
Alle Menschen, die sich nach Frieden sehnen und ihre Hoffnungen und Sorgen ins gemeinsame Gebet einbringen möchten, sind herzlich willkommen.

Offenes Adventssingen



Gedenkgottesdienst für verwaiste Eltern

"Wer im Gedächtnis seiner Lieben lebt, der ist nicht tot,
der ist nur fern; tot ist nur, wer vergessen wird." Immanuel Kant



Herzliche Einladung zum
ÖKUMENISCHEN GEDENKGOTTESDIENST

für verwaiste Eltern, Sterneneltern und Angehörige, die um verstorbene Kinder und Sternenkinder trauern

Freitag, 27. November 2026 um 18:00 Uhr
Kapelle im Diakonie-Klinikum Kirchen

Gemeinsam wollen wir uns derer erinnern,
die wir schmerzlich vermissen.
Einfühlsame Texte, Musik, Gebet und Kerzenlicht
verleihen der Trauer Ausdruck.

Gestaltet vom Gitarrenduo, ev. Krankenhausseelsorge und Pastoraler Raum Betzdorf

Evangelische Kirchengemeinde Kirchen-Freusburg

Frauenhilfegottesdienst



Gemeindebüro:
Kirchplatz 8, 57548 Kirchen, Tel.-Nr. 02741 61004,
E-Mail: kirchen-freusburg@ekir.de
Pfarrerin Sabine Keim, Tel.-Nr. 02734 4955793 oder 0177 3521214,
E-Mail: sabine.keim@ekir.de und bei Ginlo: ID TSVCWQ8H
Jugendleiterin Christine Michalek, Tel.-Nr. 02741 9329200 oder 0170 2666465, E-Mail: christine.michalek@ekir.de
Öffnungszeiten des Gemeindebüros:
Montag, Mittwoch und Freitag von 09:00 Uhr bis 12:00 Uhr
Öffnungszeiten der Bücherei in Freusburg:
1. und 3. Mittwoch von 17:00 Uhr bis 19:00 Uhr
Öffnungszeiten der Bücherei in Niederfischbach:
2. und 4. Donnerstag von 17:00 Uhr bis 18:00 Uhr
Gottesdienst:
Sonntag, 29.11. um 11:00 Uhr in Niederfischbach – Gottesdienst gestaltet von der Gruppe Sonnenblumen, herzliche Einladung ab 09:30 Uhr zu einem gemeinsamen Frühstück
Treffen der Gruppen:
Montag, 30.11.26
um 18:30 Uhr in Wehbach – Kirchenchor
Dienstag, 01.12.26
um 09:30 Uhr in Kirchen – Krabbelgruppe
um 16:00 Uhr in Kirchen – Konfis 2027
Mittwoch, 02.12.26
um 15:30 Uhr in Kirchen – KU 3
um 17:00 Uhr in Kirchen – KU 3
um 16:15 Uhr in Niederfischbach – Posaunenchor
um 18:00 Uhr in Kirchen – Jugendtreff
um 18:30 Uhr in Niederfischbach – Männertreff
Freitag, 04.12.
um 16:30 Uhr in Niederfischbach – Kindertreff

Evangelische Freikirchliche Gemeinde Kirchen

Wir feiern sonntags um 10:30 Uhr Gottesdienst, herzliche Einladung dazu. Gäste sind immer willkommen.
Die Gottesdienste können auch über die Homepage www.efg-kirchen.de online mitverfolgt werden, bei Interesse bitte eine E-Mail schreiben an: info@efg-kirchen.de.
Sonntag: 10:30 -11:30 Uhr: Gottesdienst
Mittwoch: 15:00 - 16:00 Uhr: Bibelgespräch und Gebet
Gemeindebüro der EFG Kirchen Tel.: 02741 930535 oder per E-Mail: info@efg-kirchen.de



Alle Veranstaltungen finden wöchentlich im Gemeindezentrum Austraße 41, 57548 Kirchen statt.
Bei Fragen bitte unter der Telefonnummer: 02741/930535 melden oder im Internet: www.efg-kirchen.de.
Unregelmäßige Veranstaltungen:
Seniorennachmittage viermal im Jahr: Bei Interesse bitte unter 02741/930535 anfragen.



Evangelische ref. Emmaus Kirchengemeinde Siegen

Gemeindebüro: Kirchberg 9, 57080 Siegen, Telefon: 0271 / 351444; SI-KG-Emmaus@kk-ekvw.de; Öffnungszeiten: mo: 9.00 - 12.00 Uhr, mi 9.00 - 12.00 Uhr, do 14.00 - 18.00 Uhr

Sonntag, den 29.11.2026
10:30 Uhr Niederschelden — Pfr. Hafer mit Kindergottesdienst

Sonntag, den 06.12.2026
17:00 Uhr Niederschelden — Adventskonzert mit dem Gemeindechor, Anke Degenhardt

Sonntag, den 13.12.2026
10:30 Uhr Niederschelden — Pfr. Tiessen

Sonntag, den 20.12.2026
10:30 Uhr Gosenbach — Nachbarschaftsgottesdienst, Arnd Kretzer mit Kirchcafé

Donnerstag, den 24.12.2026
13:30 Uhr Niederschelden — Familiengottesdienst für Kinder unter 6 Jahren, Eva-Lisa Friedrich
14:30 Uhr Niederschelden — Familiengottesdienst, Eva-Lisa Friedrich
16:30 Uhr Niederschelden — Pfr. Hafer mit dem Gemeindechor
23:00 Uhr Niederschelden — Arnd Kretzer

Freitag, den 25.12.2026
10:30 Uhr Niederschelden — Weihnachtsgottesdienst, Anke Degenhardt mit Abendmahl

Samstag, den 26.12.2026
10:30 Uhr Niederschelden — Zentraler Emmaus-Gottesdienst, Pfr. Hafer mit Abendmahl

Sonntag, den 27.12.2026
20:00 Uhr Niederschelden — Zentraler Emmaus-Lobpreisgottesdienst, Lobpreisteam

Donnerstag, 31.12.2026
17:00 Uhr Gosenbach — Nachbarschaftsgottesdienst, Karsten Schreiber mit Abendmahl

Freitag, den 01.01.2027
15:00 Uhr Rinsdorf — Zentraler Emmaus-OK-Gottesdienst, Pfr. Goldau & Team, anschließend Kaffeetrinken

Ökumenische Frühschichten in Kirchen

Wo: evang. Lutherkirche, Kirchen
Wann: 6.30 Uhr
Freitag:
27. Nov.2026
4. Dez. 2026
11. Dez. 2026
18. Dez. 2026
Nimm teil und …
- lass dich mit guten Gedanken, Impulsen, Gebeten beschenken
- erfahre lebendige Gemeinschaft
- erlebe einen Gottesdienst der „etwas anderen Art“

Ökumene ist das, was wir daraus machen! Die Frühschichten sind lebendiges Zeichen der Ökumene in Kirchen.
Neugierig? Komm vorbei!
Nach dem Gottesdienst: Herzliche Einladung zu einem leckeren Frühstück in guter Gemeinschaft!

Ensemble „Schöne Töne“ und musikalische Gäste konzertieren in St. Matthias

Traditionelles Adventskonzert in Niederschelderhütte am Dritten Advent – Innehalten vor dem Fest – Eintritt frei
Im Rahmen der Veranstaltungsreihe „Offene Kultur-Kirche“ findet auch in diesem Jahr wieder das traditionelle **Adventskonzert am dritten Advent, Sonntag, 13.12.2026 um 17:00 Uhr in der Kirche St. Matthias in Mudersbach-Niederschelderhütte (Am Wald 8)** statt. Der ausrichtende Kirchenchor „St. Matthias“ hat kürzlich mit seinem „Ensemble Schöne Töne“ ein Chorprojekt ins Leben gerufen, zu dem sich viele hochmotivierte Sängerinnen und Sänger zusammengefunden haben und nun ein kontrastreiches und interessantes Repertoire präsentieren wollen.
Zum Vortrag kommen neben traditionellen Adventsliedern auch moderne und zeitgenössische Kompositionen sowie geistliche Chormusik verschiedener Epochen. Auch das Publikum kommt zum Einsatz, denn es soll in alter Tradition gemeinsam musiziert werden. Weitere Mitwirkende sind der Organist Thomas Maiworm, Doris Krenzer, Akkordeon, Thomas Zöller, Querflöte und Barbara Flick, Lesungen. Die Gesamtleitung hat Musikdirektor CED Matthias Merzhäuser. Er war bereits 1983 Initiator und Chorleiter des ersten Adventskonzertes in Niederschelderhütte.
Die Sängerinnen und Sänger freuen sich auch in diesem Jahr wieder über Gäste, die eine Stunde der Ruhe und Besinnlichkeit zum Innehalten finden wollen und der hektischen und betriebsamen Adventszeit durch ein abwechslungsreiches Programm aus Musik und Texten entfliehen können. Nach dem Konzert wird zu einem Beisammensein mit netten Gesprächen und kleiner Bewirtung ins benachbarte Pfarrheim eingeladen. Der Eintritt ist wie immer frei.



Männerarbeit im Evangelischen Kirchenkreis Altenkirchen

Geschichte verstehen, Erinnerung bewahren – Studienreise nach Auschwitz-Birkenau und Krakau

Die Erinnerung an die Verbrechen des Nationalsozialismus wachzuhalten und sich mit ihrer Bedeutung für die Gegenwart auseinanderzusetzen, ist das Anliegen einer Studienreise nach Auschwitz-Birkenau und Krakau, die das Evangelische Erwachsenenbildungswerk Rheinland-Süd vom 1. bis 5. Juni 2027 anbietet. Thorsten Bienemann, Mitglied im Vorstand des Erwachsenenbildungswerks und Männerbeauftragter des Evangelischen Kirchenkreises Altenkirchen, macht auf dieses besondere Bildungsangebot aufmerksam und lädt zur Teilnahme ein.



Foto: Thorsten Bienemann

Im Mittelpunkt steht der Besuch der Gedenkstätte Auschwitz-Birkenau. Der ehemalige deutsche nationalsozialistische Konzentrations- und Vernichtungslagerkomplex Auschwitz war der größte seiner Art. Nach Angaben der Gedenkstätte wurden in Auschwitz rund 1,1 Millionen Menschen ermordet und fielen dem Rassenwahn und Antisemitismus der Nationalsozialisten zum Opfer. Die überwiegende Mehrheit von ihnen Jüdinnen und Juden. Auschwitz gehört heute zu den wichtigsten Erinnerungsorten an den Holocaust und die Verbrechen des Nationalsozialismus.

Die Studienreise bietet Gelegenheit, sich mit der Geschichte dieses Ortes, den Schicksalen der Opfer und den historischen Hintergründen auseinanderzusetzen. Vorgesehen sind Führungen durch das ehemalige Stammlager Auschwitz I und Auschwitz II-Birkenau. Ein weiterer Schwerpunkt ist die Stadt Krakau mit ihrem jüdischen Viertel Kazimierz, dem ehemaligen jüdischen Ghetto im Stadtteil Podgórze und dem Schindler-Museum. Dort ist auch eine Begegnung mit der Zeitzeugin Niusia Horowitz geplant.

Die Reise wird vom Schriftsteller und Sozialpädagogen Reiner Engelmann begleitet, der sich seit vielen Jahren mit der Erinnerung an die Opfer des Nationalsozialismus beschäftigt.

Die Studienreise bietet Raum für Gespräche, persönliche Eindrücke und die Auseinandersetzung mit der Bedeutung des Erinnerns für unsere Gegenwart.

Die Kosten betragen voraussichtlich 1.100 Euro pro Person, der Einzelzimmerzuschlag 80 Euro. Der Flug ab/bis Frankfurt ist im Preis enthalten. Die Reise ist in Rheinland-Pfalz als Bildungsreise anerkannt, Arbeitnehmerinnen und Arbeitnehmer können dafür Bildungsfreistellung beantragen. Anmeldeschluss ist der 1. Februar 2027.

Informationen und Anmeldung beim Evangelischen Erwachsenenbildungswerk Rheinland-Süd, Telefon 06761 7018,
E-Mail anmeldung@eeb-sued.de, www.eeb-sued.de.

Informationen

Sprechtage und Rentenantragstellung der Deutschen Rentenversicherung im Rathaus Kirchen

Der Versichertenälteste der Deutschen Rentenversicherung, führt **jeden Dienstag** bei der Verbandsgemeindeverwaltung Kirchen, Rathaus, Lindenstraße 1, einen Sprechtag durch. (Villa Kraemer, Zimmer 2) Dort besteht die Möglichkeit **Rentenanträge** zu stellen.

Termine sind unter der Telefon-Nr.: **02741/688 - 800** zu vereinbaren.

Bei allen Fragen zu Reha und Altersvorsorge, Stand des Versicherungskontos und der aktuellen Rentenhöhe, wenden Sie sich bitte an die Hotline oder die Auskunfts- und Beratungsstellen der Deutschen Rentenversicherung in Andernach oder Koblenz.

Auskunfts- und Beratungsstelle in Andernach:
Breite Straße 12, 56626 Andernach, **Tel.: 02632 920 333**
Auskunfts- und Beratungsstelle in Koblenz:
Hohenfelder Straße 7-9, 56068 Koblenz, **Tel.: 0261 988160**
Hotline der Deutschen Rentenversicherung: 0800/1000 480 16

Versichertenältester Deutsche Rentenversicherung - Knappschaft Bahn See für den Bereich der Verbandsgemeinde Kirchen:

Jürgen Mockenhaupt,
Im Schulwäldchen 1, 57572 Niederfischbach, Tel.: 02734/55439,
E-Mail: mojue@t-online.de
Bitte machen Sie vorab telefonisch oder per E-Mail einen Termin!

Umweltkalender 2027 werden ab KW 48 verteilt

Die Umweltkalender 2027 sind bereits gedruckt und werden ab KW 48 rechtzeitig vor dem Jahreswechsel an alle Haushalte im Landkreis Altenkirchen über die jeweiligen Mitteilungsblätter oder per Post verteilt. Der Umweltkalender erscheint damit bereits in der 36. Auflage und gehört zur festen Lektüre in der besinnlichen Adventszeit. Dabei wurde das bewährte Layout beibehalten und lediglich kleine Anpassungen vorgenommen.

Das allseits beliebte Nachschlagewerk rund um die Abfallwirtschaft des Landkreises Altenkirchen gibt nicht nur Auskunft über die zukünftigen Abfuhrtermine, sondern ist auch ein Leitfaden für alle Bürgerinnen und Bürger bei der weiteren Umsetzung des erfolgreichen Abfallwirtschaftskonzeptes. Abfallvermeidung und sauberes Trennen bzw. Sortieren der Abfälle in Restabfall, Bioabfall, Altpapier und Leichtverpackungen sind Garant für weiterhin angemessene und im bundesweiten Vergleich eher niedrige Abfallentsorgungsgebühren im Kreis.

Selbstverständlich stehen für individuelle abfallwirtschaftliche Fragen der Bürgerservice (Tel. 02681 81-3033) und die Abfallberatung (Tel. 02681 81-3070) telefonisch oder per E-Mail
abfallberatung@awb-kreis-ak.de gerne zur Verfügung.

Daneben verweist der AWB auf seine informative Homepage unter www.awb-ak.de sowie die nützliche und beliebte Abfall-App, welche Sie sich von der Homepage oder aus dem Play- bzw. App-Store kostenfrei herunterladen können. Auch hier werden die Informationen für 2027 zeitnah eingestellt.



Foto: AWB

Vermessungs- und Katasteramt Westerwald-Taunus geschlossen

Am Mittwoch, den 2. Dezember 2026 sind die Behördenstandorte in Westerburg und in St. Goarshausen des Vermessungs- und Katasteramtes Westerwald-Taunus geschlossen. Ab Donnerstag, den 3. Dezember 2026 steht Ihnen unser Service wieder in vollem Umfang zur Verfügung.

Informationen aus der Kreisverwaltung

70 Jahre Heimatgeschichte

Neues Heimatjahrbuch ist da!

Es ist zwar kein „echtes“ Jubiläum, nichtsdestotrotz eine beeindruckende Zahl: Das Heimatjahrbuch des Kreises Altenkirchen erscheint in diesem Jahr im 70. Jahrgang.

70 Ausgaben - das sind unzählige Geschichten, spannende Rückblicke, überraschende Entdeckungen und jede Menge Wissenswertes aus der Region zwischen Flammersfeld und Friesenhagen. Wer meint, über die eigene Heimat schon alles zu wissen, könnte beim Blättern durchaus noch die eine oder andere Überraschung erleben.

Landrat Dr. Peter Enders erinnert in seinem Vorwort daran, dass das Heimatjahrbuch in einer sich immer schneller drehenden Welt eine Konstante und ein Ruhepol sei: „Die Initiatoren werden sich in den 1950er Jahren zwar gewünscht haben, dass dieses Werk dauerhaften Bestand hat, doch diese Sicherheit gab es auch zur damaligen Zeit nicht. Vor 70 Jahren stand beispielsweise die konkrete Auflösung von Rheinland-Pfalz und eine geografisch orientierte Angliederung an benachbarte Bundesländer wie Nordrhein-Westfalen und Hessen im Raum.“ Für das Durchhaltevermögen, vor allem aber den anhaltenden Erfolg garantierten seit Jahrzehnten die ehrenamtlichen Autorinnen und Autorinnen, die immer wieder aufs Neue Geschichte und Geschichten vermittelten. Ihnen gelte sein großer Dank, so der Landrat.

Die Ausgabe für das Jahr 2027 umfasst 43 Beiträge auf 288 Seiten. Die organisatorischen Fäden liefen bei der Kreisvolkshochschule zusammen. Für die redaktionelle Zusammenstellung zeichnete erneut Dr. Kerstin Seelbach (Almersbach) verantwortlich. Sie berichtet über viele Beiträge, die noch auf Veröffentlichung warten, freut sich aber auch auf neue Geschichten talentierter Autorinnen und Autoren.

Joachim Weger (Steinebach) begleitete das Werk mit seiner profunden Erfahrung bei der Auswahl und Zusammenstellung der Bilder. Von ihm stammt in diesem Jahr das Titelbild aus Weyerbusch mit der berühmten Losung von Friedrich Wilhelm-Raiffeisen, das den Gemeinsinn der Region wiedergibt.



BZ: Dr. Kirsten Seelbach, Holger Telke als Leiter der Kreisvolkshochschule und Landrat Dr. Peter Enders (v.l.) mit der neuesten Ausgabe des Heimatjahrbuchs. Foto: Kreisverwaltung / Thorsten Stahl

Ob als Geschenk, zum Schmökern an langen Winterabenden oder einfach aus Neugier auf die Geschichten vor der eigenen Haustür: Das Heimatjahrbuch 2027 ist wieder eine Einladung zu einer kleinen Entdeckungsreise durch den Landkreis. Erhältlich ist die neue Ausgabe in den bekannten Vorverkaufsstellen, später kann sie auch direkt über die Kreisvolkshochschule bezogen werden.

Stabsstelle für Vereine, Ehrenamt und Touristik

Stabsstelle für Vereine, Ehrenamt und Touristik der VG Kirchen (Sieg)

Ansprechpartner: Sven Wolff
Lindenstraße 3 (direkt am Rathausplatz)
57548 Kirchen (Sieg)
E-Mail: sven.wolff@kirchen-sieg.de
Tel. (0 27 41) 688 - 242
www.druiden-hexen-siegerland.de
Touristik Druiden.Hexen.SiegerLand

Advent der Vereine lädt zu gemütlichem vorweihnachtlichem Nachmittag am Kirchener Museum ein

Musik, Nikolausbesuch, Kinderprogramm und kulinarische Köstlichkeiten am Samstag, 28.11.2026, von 15 bis 20:00 Uhr

Wenn der Duft von frisch gebackenen Waffeln und würzigem Glühwein durch die Luft zieht, weihnachtliche Musik erklingt und Stände zum Verweilen einladen, dann ist wieder Zeit für einen gemütlichen Start in die Adventszeit. Am **Samstag, 28.11.2026**, laden die Kirchener Vereine erstmals **von 15 bis 20:00 Uhr** zum **„Advent der Vereine“** am Museum der Stadt Kirchen in der Wiesenstraße 7 ein. Besucherinnen und Besucher dürfen sich auf einen stimmungsvollen Nachmittag mit einem abwechslungsreichen Programm für die ganze Familie freuen. Im Mittelpunkt steht das gemeinsame Miteinander in vorweihnachtlicher Atmosphäre. Rund um das Museum erwartet die Gäste eine gemütliche Mischung aus Musik, Unterhaltung, weihnachtlichen Angeboten sowie auch Leckereien.

Ein abwechslungsreiches Programm für Groß und Klein

Für die musikalische Einstimmung sorgt DJ Hansi unter dem Motto „Es weihnachtet sehr“, der zugleich durch das gesamte Programm führt. Auch Live-Musik darf an diesem Nachmittag nicht fehlen: Die Kirchener Gitarrenlehrerin und Musikerin Andrea Schneider lädt mit bekannten Weihnachtsliedern, begleitet von Gitarre und Gesang, zum Zuhören und Mitsingen ein. Für weitere musikalische Unterhaltung mit ihrem Weihnachtsprogramm sorgt das Akkordeon-Duo **„Schneeweißchen und Rosenrot“** mit Doris Krenzer und Ute Basar.

Besonders die jüngeren Besucher dürfen sich auf schöne Überraschungen freuen. Der Kirchener Heimatverein e. V. präsentiert in der Scheune des Museums um **17:00 Uhr die Kinderveranstaltung „Weihnachtlicher Zauber“ für Kinder ab sechs Jahren**. Auch die Kommunale Kindertagesstätte St. Nikolaus Kirchen beteiligt sich am Programm: Eine Kindergruppe wird ein Weihnachtslied mit sogenannten Boomwhackers, bunten gestimmten Klangröhren, musikalisch aufführen. Natürlich darf auch der Nikolaus bei einer solchen Veranstaltung nicht fehlen. Er wird den kleinen und großen Gästen in der Zeit von 16 bis 17:00 Uhr einen Besuch abstatten und für leuchtende Kinderaugen sorgen.

Weihnachtliche Leckereien und liebevoll gestaltete Angebote

Auch für das leibliche Wohl ist bestens gesorgt. Der 1. Kirchener Klickerverein verwöhnt die Besucher mit Bratwurst, Klickertalern sowie Glühwein und Kinderpunsch. Beim Förderverein der Kirche St. Michael Kirchen (Sieg) e. V. gibt es frisch gebackene Waffeln, Kaffee und Michaelswein in geschlossenen Flaschen. Der VfL Kirchen 1883 e. V. übernimmt das Angebot an Kaltgetränken.

Wer noch auf der Suche nach einer kleinen Aufmerksamkeit oder einem passenden Geschenk für die Advents- und Weihnachtszeit ist, wird beim Freundeskreis Sonnenstrahlen für Owerri/Nigeria e. V. fündig. Angeboten werden unter anderem Advents- und Weihnachtsdekorationen, selbstgestrickte Socken, Mützen und Schals sowie hausgemachte Marmeladen, Liköre und Plätzchen.

Gemeinsam die Adventszeit begrüßen

Mit dem „Advent der Vereine“ möchten die beteiligten Vereine nicht nur auf die bevorstehende Weihnachtszeit einstimmen, sondern auch einen gemütlichen Treffpunkt für Jung und Alt schaffen. Das Ambiente rund um das Kirchener Heimatmuseum bietet hierfür einen besonders schönen Rahmen.

Und auch das Heimatmuseum hat an diesem Tag geöffnet und kann besichtigt werden. Hier gibt es natürlich auch das erst neu erschienene Buch „Kirchener Weihnachtsgeschichten“.



KI generiert

Kalender Druiden.Hexen.SiegerLand 2027



Die Touristik der Verbandsgemeinde Kirchen bietet für das kommende Jahr 2027 wieder einen tollen Wandkalender an. Wunderschöne Motive der Ortsgemeinden passend zu jeder Jahreszeit. Den Kalender kann man für 5 Euro in der Tourist-Information bekommen. Auch als Weihnachtsgeschenk eine tolle Idee! Wir freuen uns auf euren Besuch!

Abholzeiten:
Montag bis Donnerstag von 09:00 bis 12:00 Uhr & 14:00 bis 16:00 Uhr.
Freitag von 08:00 bis 12:00 Uhr.

Bei Rückfragen:
Verbandsgemeindeverwaltung Kirchen (Sieg)
Lindenstraße 3 (am Rathausplatz)
Tel.: 02741 688240
E-Mail: touristik@kirchen-sieg.de

Aktualisierte Version des Wanderführers Druidensteig

Im Oktober 2026 neu erschienener Wanderführer (82-seitig) zum Druidensteig (94 km).
Das Wandererlebnis durch die Geologie des Westerwaldes.
7 Etappen werden ausführlich in Text, Bild und Karten vorgestellt.



Vereine, Verbände und Sport

Veranstaltungskalender OG Brachbach

29.11.26	14:30 Uhr	Adventliche Seniorenfeier Heimatverein, Pfarrheim
30.11.26	19:00 Uhr	Jahreshauptversammlung Kirchenchor „Cäcilia 1874“ Brachbach, Pfarrheim
09.01.27	17:00 Uhr	Jahreshauptversammlung Musikverein Lyra, Pfarrheim

Musikverein „Lyra“ Brachbach e.V.

Musikverein Lyra Brachbach

www.lyra-brachbach.de
mail@lyra-brachbach.de

EINLADUNG

Jahreshauptversammlung 2027

Samstag - 09.01.2027 - 17Uhr

Pfarrheim Brachbach

TAGESORDNUNG

1. Begrüßung durch den 1. Vorsitzenden
2. Totenehrung
3. Verlesung der Tagesordnung
4. Bericht des Vorsitzenden
5. Bericht des Geschäftsführers
6. Bericht des Kassierers
7. Bericht des Kapellmeisters
8. Bericht der Jugendleitung
9. Wahl eines*r Versammlungsleiter*in
10. Entlastung des Vorstandes
11. **Wahlen:**
    - A. 1. Vorsitzende*r
    - B. 2. Vorsitzende*r
    - C. 1. Geschäftsführer*in
    - D. 2. Geschäftsführer*in
    - E. 1. Kassierer*in
    - F. 2. Kassierer*in
    - G. Beisitzer*innen
    - H. Jugendsprecher*in/Jugendwart*in
    - I. Notenwart*in und Stellvertreter*in
    - J. Zeugwart*in
    - K. Kassenprüfer*innen
    - L. Medienbeauftragte*r (Presse/Mail/Internet)
12. Termine 2027
13. Verschiedenes

Im Anschluss an die Jahreshauptversammlung finden die Ehrungen unserer Mitglieder statt.

Kolpingsfamilie St. Josef Brachbach e.V.

Adolph Kolping, Priester und Sozialreformer

Adolph Kolping war Priester und Sozialreformer mit besonderem Augenmerk auf die sehr schlechten Verhältnisse der wandernden Handwerksgesellen. Gründer des katholischen Gesellenvereins und des Kolpingwerks. (weitere Informationen zu Adolph Kolping und seinen Taten: https://de.wikipedia.org/wiki/Adolph_Kolping) Zu Ehren dieses Mannes begeht die Kolpingsfamilie Brachbach am 06.12.2026 ihren Kolpinggedenktag: Wir gedenken in der Messe um 11:00 Uhr gemeinsam der Werte, die Kolping uns vorlebte: Solidarität und Engagement für eine gerechtere Gesellschaft. Im Anschluss (ca. 12:00 Uhr) stärken wir uns bei einem gemeinsamen Mittagessen, um im Austausch weiterzudenken und zu plaudern. Im Rahmen dieser Feier ehren wir auch langjährige Mitglieder für ihre Treue zu Kolping. Wir freuen uns auf euer Kommen und darauf, gemeinsam dem Kolpinggedenktag eine würdige Bedeutung zu verleihen. Anmeldung erforderlich bis zum 30.11.2026 bei (Kostenbeitrag für das Mittagessen 15 €) Uli Roth, mail: - uliroth@posteo.de – Mobil: 01512 1529799 Jürgen Mees, mail: juergenmees@t-online.de - Telefon: 02745 1461 - Mobil: 0172 9535612

Friesenhagen

Veranstaltungskalender OG Friesenhagen

27.11.26	17:00 Uhr	Adventssingen Bürgerverein Steeg, Bürgerhaus
28.11.26	15:00 Uhr	Advents- und Weihnachtsfeier VdK, Bürgerhaus Steeg
06.12.26 bis 17.01.2027		Krippenwanderweg in Friesenhagen
12.12.26	18:00 Uhr	Adventskonzert Musikverein Concordia, Kirche Steeg

Krippenwanderweg in Friesenhagen

Vom 06. Dezember 2026 bis zum 17. Januar 2027 findet in Friesenhagen der vierte Krippenwanderweg statt. Die offizielle Eröffnung wird am 06.12.2026 um 9.30 Uhr mit einer Familienmesse in der St. Sebastianus Kirche stattfinden.
Der Krippen-Wanderweg wird an der Kath. Kirche St. Sebastianus beginnen, an besonderen Örtlichkeiten in Friesenhagen vorbeiführen und an der Pfarrkirche St. Sebastianus wieder enden, in der die wunderschöne Wurzelkrippenlandschaft ab dem 24. Dezember zu sehen sein wird. Parkplätze finden Sie am Feuerwehrhaus, am Friedhof, am Sportplatz, gegenüber der Kirche und am Wochenende vor der Kita.
An diesen Stellen finden Sie Kisten, in denen ein Flyer mit Wegbeschreibung ausliegt.
Von dort können Sie den ausgeschilderten Rundweg starten. Entdecken Sie die 44 wunderschön gestalteten Krippen, die mit viel Liebe zum Detail von Familien, Vereinen, Straßengemeinschaften, Gruppierungen oder Einzelpersonen geschaffen wurden.
Unsere Ziele sind:

- Wir möchten die Botschaft von der Geburt Jesu für viele kleine und große Menschen ganzheitlich erlebbar machen.
- Wir möchten Rituale und Traditionen leben und erhalten.
- Wir möchten das soziale Miteinander stärken und ein Netzwerk innerhalb des Ortes schaffen.
- Wir möchten Jung und Alt zusammenführen
- Wir möchten Begegnung und Gesprächsanlässe ermöglichen (beim Bau der Krippe und auf dem Weg)
- Wir möchten die Kreativität und durch die unterschiedlichsten Krippen-Darstellungen anregen und Vielfalt zum Ausdruck bringen.
- Wir möchten die besonderen Örtlichkeiten von Friesenhagen mit einbeziehen, indem die Krippen u.a. an markanten Orten aufgebaut sind, z.B. Wurzelkrippe in der Pfarrkirche, Krippendarstellungen an der Kita, Schule, Gemeindebüro, Brunnenfrau, Feuerwehr, rote Kapelle, Haus St. Klara
- Wir möchten den Beteiligten Gelegenheit geben, Infos über ihren Verein bzw. Gruppierung an die Öffentlichkeit weiterzugeben
- Wir möchten neugierig machen und nachhaltige Erinnerungen und Gemeinschaftserlebnisse schaffen

Im Sportlerheim können Sie sich mit warmen Getränken, Waffeln o.ä. stärken. Die Bewirtung findet „zwischen den Jahren“ täglich statt. Bewirtungstermine und weitere Infos entnehmen Sie bitte dem Flyer oder informieren Sie sich bei Instagram.
Außerdem bieten wir in diesem Jahr zwei Nachtwächterführungen an, falls die Witterungsbedingungen passen:
Freitag, den 18.12.2026 um 20 Uhr und am Freitag, den 08.01.2027 um 20 Uhr
Weitere Infos und Anmeldungen dazu bei Johannes Hombach unter 0175/6622509
Aktuelle Infos finden Sie bei Instagramm unter
krippenwanderweg_friesenhagen
Veranstalter des Krippenwanderweges sind:
Das katholische Familienzentrum Morsbach / Friesenhagen / Wildbergerhütte
Die Pastorale Einheit St. Michael und St. Gertrud in Oberberg Süd
Die Katholische Kindertagesstätte St. Anna in Friesenhagen in Zusammenarbeit mit vielen Helfern

Bürgerverein Steeg e.V.



DJK Friesenhagen e.V.



Die neuen Übungsleiterinnen Kylie Cooper (links) und Pia Stock

Freude über 2 neue C-lizensierte Übungsleiterinnen

Pia Stock und Kylie Cooper unterstützen die DJK Friesenhagen bereits seit einiger Zeit als Übungsleiter-Assistentinnen im Bereich Turnen für Kindergartenkinder und Geräteturnen für Schulkinder.
Nun legten die beiden jungen Mädchen beim Sportbund Rheinland erfolgreich die Prüfung der C-Lizenz im Breitensportbereich für Kinder und Jugendliche ab.
Zuvor mussten 180 Lerneinheiten an verschiedenen Wochenenden in Hachenburg im Bereich Theorie und Praxis absolviert werden. In einer schriftlichen Prüfung mussten 50 Fragen beantwortet und eine Turnstunde mit einem vom Sportbund Rheinland vorgegebenen Thema vorbereitet und durchgeführt werden.
Dirk Mockenhaupt, 2. Vorsitzender und Tanja Irle, die zuständige Abteilungsleiterin überreichten den neuen Übungsleiterinnen im Namen des Vereins Blumen und ein kleines Geschenk.

Musikverein Concordia Friesenhagen 1904 e.V.

Adventskonzert in Friesenhagen

Concordia stimmt auf die Weihnachtszeit ein

Der Musikverein Concordia Friesenhagen 1904 e.V. lädt herzlich zum diesjährigen Adventskonzert am 12. Dezember um 18:00 Uhr in der Kirche St. Maria Königin Steeg ein. Erstmals präsentiert Justin Köhler als neuer Dirigent der 40 Musikerinnen und Musiker ein abwechslungsreiches Programm, das auf die bevorstehende Weihnachtszeit einstimmt und die Vielseitigkeit der Blasmusik zeigt.
Für Justin Köhler ist das Konzert ein besonderer Anlass: Im Sommer hat der 25-Jährige den Taktstock des Musikvereins übernommen. Gemeinsam mit den Musikerinnen und Musikern möchte er auf eine gemütliche Weihnachtszeit mit vielfältiger Blasmusik einstimmen.
Das Programm verbindet festliche und besinnliche Weihnachtsklänge mit konzertanten Werken. Neben bekannten Melodien, bei denen das Publikum gerne mitsingen darf, stehen auch anspruchsvollere Kompositionen auf dem Programm.
Besonders freut sich Justin Köhler dabei auf das Werk „Anthem for the Souls“ von Arland D. Williams. Bereits 2024 führte er das Stück gemeinsam mit einem anderen Verein beim Deutschen Orchesterwettbewerb auf. Umso mehr blickt er dem Moment entgegen, das Werk nun mit dem Musikverein Friesenhagen zu präsentieren.
Besonders am Herzen liegt ihm dabei die Botschaft der Komposition: Selbstlosigkeit, Erinnerung und Hoffnung. Sie erzählt davon, dass wahre Größe darin liegt, anderen zu helfen, dass Menschen durch ihre Taten und die Erinnerung an sie weiterleben und dass selbst in tragischen Situationen Mut, Liebe und Menschlichkeit bestehen bleiben können. Damit setzt das Werk einen besonderen Akzent im Konzertprogramm und lädt dazu ein, über die Bedeutung dieser Werte nachzudenken – gerade in einer Zeit, die von Besinnlichkeit und Mitmenschlichkeit geprägt ist.
Der Eintritt zum Adventskonzert ist frei. Im Anschluss lädt der Bürgerverein Steeg zum gemütlichen Punsch- und Glühweintrinken ein. So können die Besucherinnen und Besucher den Abend in geselliger Runde ausklingen lassen.
Der Musikverein Concordia Friesenhagen, unter der Leitung von Justin Köhler, freut sich auf Sie!
Schon jetzt vormerken: Das nächste Frühjahrskonzert des Musikvereins Concordia Friesenhagen findet am 20. März in der Mehrzweckhalle Friesenhagen statt.



Harbach

Veranstaltungskalender OG Harbach

Jeden zweiten Mittwoch im Monat findet um 18 Uhr ein Alterskameradentreffen im Feuerwehrhaus Harbach statt.
Jeden Montag von 19 bis 20 Uhr trainiert die Frauensportgruppe „Gymnastikperlen“ im Bürgerhaus Harbach.
Jede zweiten Mittwoch im Monat trifft man sich um 19.30 Uhr zum Spieleabend im Bürgerhaus Harbach.

Kirchen

Veranstaltungskalender Stadt Kirchen

28.11.26	14:30 Uhr	Seniorenfeier Wehbach/Wingendorf, Bürgerhaus Wehbach
28.11.26	15:00 Uhr	Advent der Vereine am Heimatmuseum Kirchen
04.12.26		Weihnachtsfeier des 1. KKV auf der Klickerarena
04.12.26	15:00 Uhr	Nikolausfeier VdK Kirchen, Bürgerhaus Wehbach

04.12.26	17:00 Uhr	Adventstreff in der ABBArena Freusburg
05.12.26	16:00 Uhr	Nikolausfeier am alten Feuerwehrhaus in Wingendorf
07.12.26	15:00 Uhr	kfd Kirchen - Adventsfeier, Pfarrheim
09.12.26	19:00 Uhr	Jahreshauptversammlung Wingendorfer Dorfbande, Bürgerbegegnungsstätte
20.12.26		Weihnachtszauber an der Klickerhütte mit dem Stadtorchester
28.12.26	11.00 Uhr	Jahresabschlusswanderung „Fahrende Gesellen“ ab Vereinsplatz Kirchen-Grindel

1. Kirchener Klickerverein

Rekord-Tombola und volle Halle

Kirchener Klickerverein begeistert mit Skatturnier und großer Gala

33 Skatspieler, über 10.500 verkaufte Lose und mehr als 2.500 Preise: Der 1. Kirchener Klickerverein e. V. blickt auf einen rundum gelungenen Veranstaltungstag zurück. Die große Klicker-Gala begeisterte mit Unterhaltung, Emotionen und einem neuen Vereinsrekord.

Am Samstag, 14. November 2026, stand beim 1. Kirchener Klickerverein wieder alles im Zeichen von Gemeinschaft, Spannung und guter Unterhaltung. Mit dem traditionellen Skatturnier und der anschließenden großen Klicker-Gala hatte der Verein gleich zwei Höhepunkte an einem Tag zu bieten.

Spannendes Skatturnier in harmonischer Atmosphäre

Den Auftakt bildete das traditionelle Skatturnier mit insgesamt 33 Teilnehmern. Unter der Regie der beiden Schiedsrichter Bernd Kipping und Wolfgang Link entwickelte sich ein spannender Wettbewerb, der durch seine ausgesprochen faire und harmonische Atmosphäre überzeugte. Ohne Diskussionen und dank einer hervorragenden Organisation verlief das Turnier reibungslos.

Am Ende sicherte sich Hans Joachim Schwarz mit 2.219 Punkten den Turniersieg. Den zweiten Platz belegte Franz Josef Esser mit 2.135 Punkten, gefolgt von Sylvia Zöller mit 1.657 Punkten. Auf den weiteren Plätzen folgten Edmund Reiffarth (1.621 Punkte) und Hartwig Braach (1.595 Punkte).



Aus einer Tombola wird eine echte Gala

Im Anschluss lud der 1. Kirchener Klickerverein zur großen Klicker-Gala ein. Was vor wenigen Jahren noch hauptsächlich aus dem Ziehen der Tombolapreise bestand, hat sich insbesondere in den vergangenen beiden Jahren zu einer abwechslungsreichen und unterhaltsamen Abendveranstaltung entwickelt.

Dass dieses Konzept hervorragend ankommt, zeigte sich eindrucksvoll: Der Veranstaltungssaal war bis auf den letzten Platz gefüllt.

Mit eigens produzierten Beiträgen sorgte der Verein für zahlreiche emotionale und humorvolle Momente. Mal wurde herzlich gelacht, mal gemeinsam in Erinnerungen geschwelgt. Einen besonderen Beitrag leisteten dabei Wolfgang und Annette Strehlow, die mit ihren unzähligen, liebevoll aufgenommenen Fotos das Vereinsleben über lange Zeit festgehalten haben.

Die präsentierten Bilder erinnerten an gemeinsame Erlebnisse, besondere Veranstaltungen und viele unvergessliche Augenblicke.

So wurde die Gala einmal mehr zu einem Abend, an dem nicht nur Preise, sondern vor allem das Miteinander im Mittelpunkt standen.

Neuer Vereinsrekord: Über 10.500 Tombolalose verkauft!

Für einen weiteren Höhepunkt sorgte die diesjährige Tombola, die sämtliche bisherigen Vereinsrekorde übertraf. Mehr als 10.500 verkaufte Lose bedeuteten einen neuen Höchstwert in der Vereinsgeschichte.

Weit über 2.500 Preise gab es insgesamt zu gewinnen. Die 100 wertvollsten Gewinne wurden im Rahmen der Gala verlost und sorgten für Spannung und große Freude bei den glücklichen Gewinnern.

Eine besondere Neuerung gab es ebenfalls: Unter allen anwesenden Galagästen wurde zusätzlich ein gestiftetes Wellnesswochenende verlost.

Der beeindruckende Losrekord zeigt, wie groß die Unterstützung für den Kirchener Klickerverein inzwischen ist. Hinter diesem Erfolg stehen nicht nur zahlreiche großzügige Sponsoren und Loskäufer, sondern auch viele ehrenamtliche Helferinnen und Helfer, die mit großem Engagement zum Gelingen beitragen.

Mit einem erfolgreichen Skatturnier, einer bis auf den letzten Platz besuchten Gala und einem neuen Tombolarekord bewies der Verein einmal mehr, wie lebendig und vielfältig das Vereinsleben in Kirchen ist.

Wichtiger Hinweis für Tombolagewinner

Beim Kirchener Klickerverein ist es gute Tradition, dass die jeweiligen Losverkäufer dafür sorgen, dass die Gewinne ihre Besitzer erreichen.

Für Lose, die beispielsweise beim Stadtfest, bei der Veranstaltung mit Rainer Meutsch oder im Rahmen der Losaktion der FDP Kirchen erworben wurden, können die Gewinnnummern auf der Vereinswebsite www.klickerverein.de eingesehen werden.

Die Gewinne können noch bis zum 15. Dezember 2026 jeden Dienstag ab 17 Uhr an der Klickerhütte in Kirchen abgeholt werden.

DLRG Betzdorf-Kirchen e.V.

Großübung des DLRG-Bezirks Westerwald-Taunus



54 Einsatzkräfte der DLRG trainierten bei verschiedenen Übungsszenarien die Zusammenarbeit und Einsatzabläufe in der Wasserrettung.

Am Samstag, den 7. November 2026, fand die diesjährige Großübung des DLRG-Bezirks Westerwald-Taunus im Raum Betzdorf-Kirchen statt. Insgesamt nahmen 54 Einsatzkräfte, acht Verletztendarsteller sowie fünf Übungsbetreuer an der Veranstaltung teil.

Die Ortsgruppe Betzdorf-Kirchen war mit 10 und die Ortsgruppe Altenkirchen mit 8 Aktiven dabei.

Ziel der Großübung war es, die Einsatzfähigkeit der verschiedenen Wasserrettungseinheiten aus den Bereichen Strömungsrettung, Tauchen, Boot, Drohnen, Sanitätsdienst und Logistik, unter realitätsnahen Bedingungen zu erproben, die Zusammenarbeit zu stärken und gemeinsame Einsatzabläufe weiter zu optimieren.

Zwischen 10 und 14 Uhr absolvierten die Einsatzkräfte ein abwechslungsreiches Übungsprogramm.

Neben der Anfahrt in den Übungsraum standen verschiedene Einsatzszenarien auf dem Programm, bei denen insbesondere Teamarbeit, Kommunikation und die Koordination der beteiligten Einheiten gefragt waren.

Im Anschluss an die praktischen Übungen kamen alle Beteiligten zur gemeinsamen Verpflegung und Nachbesprechung im Bürgerhaus in Wehbach zusammen.

Dabei konnten die gesammelten Erfahrungen ausgewertet und wichtige Erkenntnisse für zukünftige Einsätze gewonnen werden.

Die Großübung bot allen Beteiligten eine wertvolle Gelegenheit, ihre Fähigkeiten zu festigen und die Zusammenarbeit im Wasserrettungszug der DLRG Bezirk Westerwald-Taunus weiter auszubauen.

Ein besonderer Dank gilt allen Einsatzkräften, Verletztendarstellern, Übungsbetreuern und Organisatoren, die mit ihrem Engagement zum Gelingen der Veranstaltung beigetragen haben.

Kfd St.-Michael Kirchen

Adventsfeier



Foto: Pixabay

Wir laden euch herzlich zu unserer Adventsfeier ein!
Wann: Montag, 07.12.2026, um 15:00 Uhr
Wo: Pfarrheim Kirchen
Nach einer besinnlichen Einstimmung möchten wir bei Kaffee und Kuchen in gemütlicher Runde miteinander ins Gespräch kommen.

Anmeldung bis Montag, 30.11.2026:

- Direkt hier in der WhatsApp-Gruppe
- Per E-Mail an: kfd-kirchen@gmx.de
- Telefonisch bei Gabriele Hambürger: 02741-61597

Wir freuen uns darauf, dass ihr kommt und die Feier mit uns gestaltet!

Kuchenspende:
Wer etwas zum Buffet beisteuern möchte, meldet sich bitte vorab bei Gabriele Hambürger (02741-61597).

Karnevalsveranstaltungen der kfd Kirchen und des 1. KKV

Unter dem Motto „Ich bin eine Karnevalsmaus …“ lädt die kfd Kirchen in Kooperation mit dem 1. Kirchener Klickerverein (1. KKV) zu ihren Karnevalsveranstaltungen ein.
Am Freitag, 29.01.2027, und Samstag, 30.01.2027, ab 18:00 Uhr verwandelt sich das Katzenbacher Bürgerhaus wieder in eine Narrhalla – ganz im Zeichen des karnevalistischen Rufs „Katzemich miau“. Wie Brigitte Heuzeroth betont, bleibt die Freitagsveranstaltung auch in diesem Jahr den närrischen Damen vorbehalten. Am Samstagabend sind „Maus und Mäuserich“ herzlich willkommen.
Die Theatergruppe der kfd, unter der Leitung von Brigitte Heuzeroth, bereitet sich bereits mit intensiven Proben auf die beiden Sitzungen vor. Das Publikum erwartet ein abwechslungsreiches Programm mit humorvollen Beiträgen, Liedern und Sketchen.
Mitglieder des 1. KKV übernehmen die Bewirtung der Gäste und ergänzen das Programm mit einem Schätzspiel, einer Kostümprämierung und einer Überraschung. Johannes Nilius sorgt traditionsgemäß für die musikalische Begleitung zum Mitsingen und Schunkeln. Im Anschluss an die Karnevalssitzung lädt DJ Hansi zum Tanzen ein.
Der Kartenvorverkauf beginnt am Freitag, 27.11.2026, um 17:00 Uhr im Pfarrheim Kirchen. Eintrittskarten mit Platzreservierung für beide Karnevalssitzungen sind ausschließlich dort erhältlich. Weitere Eintrittskarten ohne Platzreservierung sind anschließend im Bürgerbüro der Stadt Kirchen im Rathaus und unter E-Mail kfd-kirchen@gmx.de erhältlich. Ob zum Geburtstag, zu Weihnachten oder zum Wichteln: Gabriele Hambürger, Teamsprecherin der kfd, wirbt dafür, die Eintrittskarten an alle zu verschenken, die gerne lachen, schunkeln und gemeinsam feiern. „So verschenkt man nicht nur eine Karte, sondern närrische Vorfreude und einen Abend voller guter Laune“, sagt sie weiter.



KI generiert

Kirchener Heimatverein e.V.

Weihnachtsstunde für Kinder im Museum

Am **28. Novmber um 17.00 Uhr** ist es wieder soweit, das Kirchener Heimatmuseum öffnet seine Türen für einen ganz besonderen, zauberhaften Adventsnachmittag. Die Weihnachtszeit steckt immer noch voller Geheimnisse und so ist es kein Wunder, dass es auch im Museum in dieser Zeit etwas zu entdecken gibt. Irgendetwas Magisches beschäftigt die Mitarbeiter des Kirchener Heimatvereins und davon wollen sie den Kindern an diesem Nachmittag erzählen und wer weiß, vielleicht geschieht dann ja auch wieder etwas ganz Besonderes. Die Hauptrolle obliegt diesmal dem Bürgermeister von Kirchen und einem wundersamen Falken. Um das Magische zu entfalten, müssen wir gemeinsam ans Werk gehen, deshalb müsst ihr unbedingt an diesem Tag ins Museum kommen. Außerdem wollen wir mit euch singen und uns gemeinsam auf die schönen Tage des Advent freuen. Wer also Lust hat auf einen funkelnden, rätselhaften Winterabend und schon **fünf Jahre alt** ist, der sollte an diesem Samstag unbedingt ins Museum kommen um die zauberhafte Magie dieses Abends nicht zu verpassen.Seid gespannt. Und draußen vor der Scheunentür können eure Eltern und Großeltern mit vielen anderen zusammen eine Glühwein trinken oder etwas Selbstgebasteltes für Weihnachten kaufen. Da wir diesmal in der Scheune sind, dürft ihr nicht vergessen, euch warm anzuziehen!

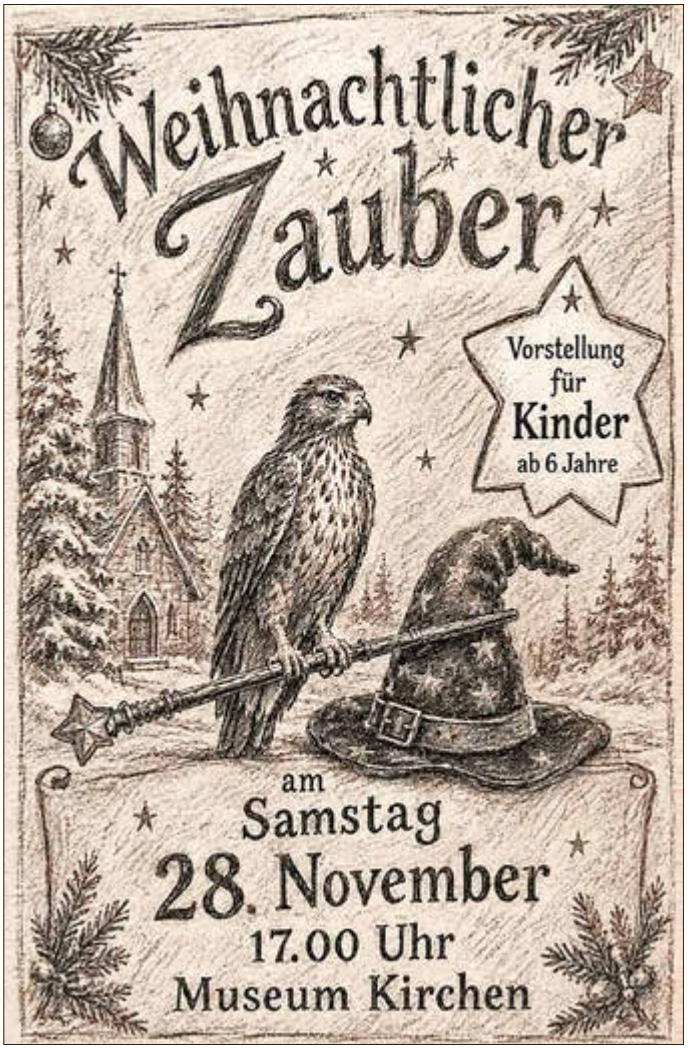

Weihnachtsgeschichten aus Kirchen und Umgebung

Der Kirchener Heimatverein ist sehr zufrieden mit dem bisherigen Echo auf das von ihm herausgegebene Buch mir lokalen Weihnachtsgeschichten. „Die bisherigen Rückmeldungen sind äußerst positiv sowohl was die Geschichten angeht als auch die Illustration der Geschichten“, betont Hubertus Hensel vom Kirchener Heimatverein.



Die beiden Kunstlehrer Hanns Goebel vom Gymnasium in Betzdorf und Hans-Joachim Laubenthal von der IGS Daaden haben die Kirchener da bestens unterstützt und bei Schülerinnen und Schülern um kreative Umsetzung der Weihnachtsgeschichten gebeten und herausgekommen sind wirklich teils herausragende Illustrationen der Erzählungen, die nicht nur in Kirchen, sondern auch in Brachbach oder Niederfischbach „stattgefunden haben“. „Ein solches Projekt führt man ja nicht jedes Jahr durch, dafür ist der Aufwand einfach zu groß“, so Hensel, „doch wenn es dann abgeschlossen und so gelungen ist, dann ist man schon ein wenig stolz darauf.“„Allerdings“, so der zweite Vorsitzende Dr. Johannes Pfeifer, „wird das Buch in einer Stückzahl von nur 200 Exemplaren aufgelegt.
Wer also eins erwerben will, muss sicher schnell sein, da der größte Teil der Bücher schon verkauft ist“ Zu kaufen gibt es das Buch natürlich bei den Vorstandsmitgliedern des Vereins und in der Buchhandlung in Kirchen. Außerdem wollen die Heimatfreunde die restlichen Exemplare auf dem Kirchener Adventsmarkt am 28. November anbieten. Der „Advent der Vereine“ findet in diesem Jahr auf dem Gelände am Museum statt, ab 15.00 Uhr. Um 17.00 Uhr findet dort auch die Kinderstunde im Museum statt, die sich diesmal an etwas ältere Kinder ab ca. 6 Jahren wendet. Da die Veranstaltung für die Kinder in der Scheune durchgeführt wird ist eine warme Kleidung angesagt.

VfL Kirchen 1883 e.V.

Tischtennis zur Geisterstunde



Spiel und Spaß: Die TT-Abteilung des VfL Kirchen lädt wieder zum Silvesterturnier in die Jahnhalle in Kirchen ein. Foto: Claudia Geimer

Das Silvesterturnier der Tischtennis-Abteilung des VfL Kirchen geht in die 19. Runde. Ob Vereins- oder Hobbyspieler: Bei uns kann jeder mitmachen.
Gespielt wird mit Vorgabe, so haben alle eine faire Chance. Und neben dem Sport kommt das gesellige Miteinander garantiert nicht zu kurz. Das Turnier geht am Mittwoch, 30. Dezember, 18 Uhr, in der Jahnhalle in Kirchen über die Bühne.
Gespielt wird im Einzel und im Doppel. Für Essen und Getränke sorgt die TT-Abteilung. Hobbyspieler werden von der Turnierleitung eingestuft. Anmeldung: Am liebsten vorab per E-Mail an Steffen_Rosenthal@web.de. Kurzentschlossene können sich am Turniertag bis 17:15 Uhr in der Halle anmelden.

Förderverein Freusburg zur Erhaltung geschichtl. und. kultureller Werte e.V.



Freunde Freusburger Mühle e.V.



Förderverein Freiwillige Feuerwehr Löschzug Wehbach/Wingendorf e.V.

Nikolausfeier in Wingendorf



KI generiert

Wingendorfer Dorfbande e.V.



KI generiert

Mudersbach

Veranstaltungskalender OG Mudersbach

28.11.26	15:00 Uhr	Advents- und Weihnachtsfeier VdK Oberes Siegtal, Bürgerhaus Birken
28.11.26	18:00 Uhr	Jahreshauptversammlung DJK jahnschar, Pfarrheim
04.12.26	20:00 Uhr	Gemeinnütziger Obst- und Gartenbauverein Birken, Außerordentliche Hauptversammlung, Bürgerhaus Birken
05.12.26	Backen für den Adventsmarkt im Birker Backes	
06.12.26	15:00 Uhr	Adventsmarkt im Zirkuszelt, Kirmesplatz
06.12.26	15:00 Uhr	Nikolausfeier DJK Jahnschar, Giebelwaldhalle
07.12.26	14:30 Uhr	SSC Senioren-Spiele-Café Niederschelderhütte, Begegnungsstätte am Wald 3
19.12.26	Weihnachtslieder spielen der Siegtaler Musikanten	

Haubergsgenossenschaften / Interessentenwald Mudersbach

Büro der Haubergsgenossenschaften und Interessentenwald Mudersbach im Industriepark Meteor, Industriestraße 7, 57555 Mudersbach, Tel.: 02745 932701 - Fax.: 02745 931377; E-Mail: HBG.INT.Mudersbach@t-online.de.

SSC-Senioren-Spiele-Cafe Niederschelderhütte

Termin Dezember

Am 07. Dezember 2026 ab 14:30 Uhr lädt der SSC Niederschelderhüte in die Begegnungsstätte am Wald 3 zu einem gemütlichen Beisammensein bei Kaffee und Kuchen und anschließenden Spielen ein.

St. Sebastianus-Schützenbruderschaft Mudersbach 1901 e.V.

Wanderpokalschießen der Ortsvereine in der Gemeinde Mudersbach

Am 22.11.2026 veranstaltete die Sankt Sebastianus Schützenbruderschaft Mudersbach 1901 e.V. zum 45. Mal das Pokalschießen der Ortsvereine innerhalb der Gemeinde Mudersbach. Insgesamt waren 88 Teilnehmer aus 12 verschiedenen Ortsvereinen der Einladung ins Mudersbacher Schützenhaus zum Wettkampf um den Pokal gefolgt.
Es hätten noch mehr Vereine sein können, so Brudermeister Thorsten Böcking, wenn alle der Einladung gefolgt wären. Der Sieger von 2025, die „Neuen Töne Birken“ ist erneut erfolgreich angetreten und hatte mit 478,3 Ringen den Tittel verteidigt. Den 2. Platz belegte die Freiwillige Feuerwehr Niederschelderhütte Löschzug 9 mit 466,6 Ringen. Dritter wurde mit 463,5 Ringen die Mannschaft von Hilfe am Grabe Mudersbach.
Stärkster Teilnehmer mit 12 „Schützen“ war die zweitplatzierte Mannschaft der Feuerwehr Niederschelderhütte. Gemäß den Regeln wurden die besten 5 Schützen einer Mannschaft gewertet. Die neue Digitale Schießbahn hielt die Gäste im Gastraum auf dem Laufenden.
Die Schießergebnisse wurden in Echtzeit auf einem Großbildschirm übertragen und entlockten dem ein oder anderen Gast einen begeisterten Kommentar.
Zum Vorstandsschießen gegen 17:30 Uhr waren alle Vereine, durch ein Vorstandmitglied vertreten, an den Start gegangen. Beim Vorstandsschießen belegte den ersten Platz Lisa Urbahn von der Theatergruppe Mudersbach mit 98,5 Ringen gefolgt von Marvin Muhl von der Feuerwehr Niederschelderhütte mit 97,5 Ringen. Joachim Gross, Hilfe am Grabe, erlangte den dritten Platz mit 96,2 Ringen.
Bester Einzelschütze wurde Thorsten Forderung von der SG Mudersbach/Brachbach e.V.
Im Rahmen der Siegerehrung bedankte Sich Brudermeister Thorsten Böcking, dass wieder so viele Vereine am Turnier teilgenommen hatten. Es sei definitiv die einzige Veranstaltung dieser Art, bei der so viele Vereine gemeinsam teilnehmen. Auch der Termin im November sei günstig gewählt, zumal die Möglichkeiten sich mit anderen Menschen auszutauschen in der doch eher dunklen Jahreszeit begrenzt sind.
Nicht nur geschulte Aufsichten beim Schießen waren anwesend, sondern auch fleißige Helfer in der Versorgung der Gäste tätig. Neben erfrischenden Getränken gab es einen kleinen Mittagsimbiss, Kaffee und frische Waffeln. Nach der Siegerehrung nutzte Brudermeister Thorsten Böcking die Gelegenheit sich bei den Vorstandskollegen, der Schießleitung, die Marco Elwart innehatte, bei allen anderen Helfern und der Erzquell-Brauerei für die Bereitstellung der Preise zu bedanken.
In eigener Sache wird bereits jetzt auf das Winterpreisschießen im Dezember hingewiesen. Die Termine hierfür sind Mittwoch der 02.12. und 09.12. 2026 jeweils ab 18:30 Uhr.



Die Siegerehrung findet dann am 23.01.2027 im Rahmen der Familienfeier um 19:00 Uhr im Schützenhaus Mudersbach statt. Alle weiteren Termine und Informationen können auf der Homepage der Bruderschaft unter www.schuetzen-mudersbach.de eingesehen werden. Das Schützenhaus auf’m Dammicht in der Steinstraße ist mittwochs von 18:30 bis 22:00 Uhr zum Trainingsschießen für erwachsene geöffnet. Donnerstags von 17:00 bis 20:00 ist das Schützenhaus für die Jugend geöffnet.

Wanderverein Siegtal-Mudersbach e.V.

Auskunft:
1. Vorsitzender Ulrich Roth, Telefon 02745/930663 Mobil 015121529799.
WSM-Kontakt: www.wsm-mudersbach.de
Uhrzeit und Treffpunkt aller Wanderungen ist 9.30 Uhr, Otto Hellinghausen Platz (Kirmesplatz) oder besonderer Hinweis.
Gäste sind herzlich willkommen.
Mi. 02.12.26 – Rund um den Kindelsberg (9 km), Einkehr, Uli Roth
Mi. 09.12.26 – Von Hünsborn über Ottfingen zur Dörnschlade (9 km), Einkehr, Walter Hahn
So. 13.12.26 – Besinnliche Stunden “Weihnachtsfeier im Wanderheim“, 14.30 Uhr, Vorstand
Mi. 16.12.26 – Wilnsdorfer Rundweg (9 km), Einkehr, Christa Brehmhorst
Mi. 30.12.26 – Abschlusswanderung zum “Winterzauber“ Siegen (9,5km / 4 km leicht), Franz Josef Griffel – Treffen der Kurzwanderer u. Fahrt zum “Obi-Parkplatz Eierfeld“, 10.30 Uhr, Kirmesplatz

Bürger- und Verkehrsverein Mudersbach e.V.

Wir backen für den Adventsmarkt!

05. Dez. 26

BIRKER BACKES

BÜRGER - UND VERKEHRSVEREIN MUDERSBACH E.V.

„Französisches Landbrot"

„Birker Röggelchen"

Vorbestellung bei Barbara Esche unter Telefon 02745-8226

Abholung und Verkauf ab 15:00 Uhr beim Adventsmarkt im Zirkuszelt!

Am Verkaufsstand im Zirkuszelt bieten wir zum Probieren ein „Nordisches Weihnachtsbrot" an!

DJK jahnschar Mudersbach e.V.

Nikolausfeier



KI generiert

Verein Wasserwerk Mudersbach/Sieg e.V.

Zählerablesung

Ablesung der Wasserzähler

in Mudersbach – 23.11.–06.12.2026

der **Verein Wasserwerk Mudersbach e.V.** führt in der Zeit vom 23. November bis 06. Dezember 2026 die jährliche Ablesung der Trinkwasserzähler durch.

Dies gilt nur für den Ort Mudersbach, nicht jedoch für Niederschelderhütte, Birken und den Kronacker.

Wir bitten Sie, Ihre Zählerstände selbst abzulesen und uns über einen der folgenden Kontaktwege mitzuteilen:

- Formular auf www.wasserwerk-mudersbach.de
- E-Mail an info@wasserwerk-mudersbach.de
- telefonisch unter 02745-930 974 (9 – 19 Uhr)

Hinweis:
Unsere Trinkwasserzähler haben keine Nachkommastelle. Bitte geben Sie alle fünf Ziffern der Verbrauchsanzeige auf Ihrem Zähler an.



Beispiel: der Zählerstand beträgt 00145 m³.

Zählerstände, die uns nach dem 06. Dezember erreichen, können für die Abrechnung 2026 leider nicht mehr berücksichtigt werden. Der Verbrauch wird dann anhand der Vorjahreswerte geschätzt.

Verein Wasserwerk Mudersbach e.V.

Der Vorstand

Niederfischbach

Veranstaltungskalender OG Niederfischbach

28.11.26	11 Uhr	Gemeinsam die Adventszeit beginnen, Osteporose SHG, Restaurant zum Ventil
05.12.26	14:00 Uhr	Föschber Weihnachtsmarkt am Siegerländer Dom
06.12.26	16:30 Uhr	Adventskonzert „Eine geschenkte Zeit", Siegerländer Dom
08.12.26	15:00 Uhr	Digitaltreff für ältere Menschen, Mehrzweckraum Gemeindebüro
10.12.26	19:00 Uhr	Mitgliederversammlung Sterbekasse „Hilfe am Grabe Niederfischbach", Haus am Nil

Sterbekasse „Hilfe am Grabe Niederfischbach"

Mitgliederversammlung 2026

Am Donnerstag, den 10. Dezember 2026 um 19.00 Uhr im ‚Haus am Nil', Mühlenhardtstr. 10, Niederfischbach

Tagesordnung:

1. Eröffnung und Begrüßung
2. Totenehrung
3. Verlesung und Genehmigung des Protokolls der letzten Mitgliederversammlung
4. Jahresberichte des Kassierers
5. Berichte der Kassenprüfer
6. Entlastung des Kassierers
7. Entlastung des Vorstandes
8. Wahlen:
   1. Versammlungsleiter
   2. Vorsitzende/r
   3. Stellvertreter/in
   4. Kassierer/in
   5. stellvertretende/r Kassierer/in

6. Schriftführer/in
7. Beisitzer/in
8. 2 Kassenprüfer/innen
9. Perspektive
10. Verschiedenes

Wir hoffen auf Ihr Interesse und bitten um Ihre Teilnahme.

Schachverein SC 07 Niederfischbach

Schachclub 07 Niederfischbach verlässt Abstiegsplätze

Am vergangenen Sonntag fand der vierte Mannschaftskampf der Verbandsliga Süd statt.
Die „Föschber“ gastierten bei der stark ersatzgeschwächten Zweitvertretung des SV Weidenau - Geisweid. In der Besetzung, Jonas Egel, Günter Bock, Carsten Schröter, Alexander Mengel, Olaf Scherzer, Timo Stockschläder, Johannes Schröter und Franziska Schröter fuhr man einen unerwarteten Sieg ein.
Man konnte den Weidenauern recht deutlich die Punkte entführen. Eine frühe Führung von 3 zu 1 gaben die Niederfischbacher nicht mehr ab. Einzig Carsten Schröter, nach schlechter Eröffnung und Alexander Mengel im Endspiel mussten sich geschlagen geben. Alle anderen Niederfischbacher holten sich überzeugende Siege. Damit siegte der SC07 deutlich mit 6 zu 2 und sammelte wichtige Punkte für das große Saisonziel Klassenerhalt ein.
Viel Zeit zum Freuen nach dem deutlichen Sieg haben die Niederfischbacher nicht, in 2 Wochen gastiert der haushohe Favorit Schachverein Wiehl in Niederfischbach. Aber wer weiß, vielleicht gelingt dem SC eine Überraschung und punktet erneut.
Über einen Besuch zum Schnuppertraining würde sich der SC07 Niederfischbach freuen. Jeden Donnerstag im 2. OG. der alten Grundschule, Konrad–Adenauer–Straße 15 in Niederfischbach, um 18:00 Uhr. Kinder, Jugendliche, Anfänger, Erwachsene, alle sind willkommen. Weitere Informationen unter Tel. 0160 96828385.

Kontakt zum Kinderschutzbund OV Betzdorf-Kirchen e.V.

Der **Kinderschutzbund Ortsverband Betzdorf-Kirchen e.V.** in der Viktoriastraße 3 in Betzdorf ist telefonisch erreichbar: **02741 / 9939781**. Über eine Rufumleitung ist hier jederzeit jemand erreichbar. Zur Kontaktaufnahme kann ebenfalls die E-Mail-Adresse info@kinderschutzbund-betzdorf-kirchen.de verwendet werden. Die Geschäftsstelle und das Kinderkleiderlädchen sind geöffnet: dienstags und freitags jeweils von 09:30 – 12:00 Uhr sowie an jedem ersten Donnerstag im Monat von 14:00 bis 17:00 Uhr.

Der Tierschutzverein für den Kreis Altenkirchen e.V.

Bezirk Oberkreis, Sandstraße 29, 57586 Weitefeld; Geschäftsstelle: Tel. 02747/ 9153950 (AB) oder Mobil 0170/3575 165, verwaltung@tierschutz-altenkirchen.de, www.tierschutz-altenkirchen.de Zuständig für die Verbandsgemeinden: Betzdorf-Gebhardshain, Daaden-Herdorf und Kirchen.

Waldbauverein des Kreises Altenkirchen e.V.

Interessenvertretung der privaten Waldbesitzer im Landkreis Altenkirchen und Ansprechpartner in allen Dingen rund um Wald, Forst und Holz.
Geschäftsstelle: Auf dem Molzberg 2, 57548 Kirchen; Geschäftsführer: Maximilian Mohr (01556 5997905)

Wandern im Gebhardshainer Land

Wanderung „Rundweg Grube Jäckel“

Insgesamt 16 Teilnehmer der Gruppe „Wandern im Gebhardshainer Land“ begaben sich kürzlich unter Leitung der temporären Wanderführerin Conny Sanner auf einen Rundweg um die Grube Jäckel. Vom Startplatz bei dem Wanderparkplatz Steimel führte der Weg hin zu dem ehemaligen Grubengelände der „Jäckel“. Hier wurde von 1812-1940 Eisenerz und Kobalt abgebaut. Mit sehr schönen Ausblicken auf das südliche Siegerland führte der weitere Weg in Richtung Kreuzeiche und von dort zurück zum Ausgangspunkt.



Foto: Conny Sanner

Die Tourteilnehmer waren von der Runde sehr angetan und ließen diese mit einer Einkehr im Lokal „Zum Steinel“ bei bester Bewirtung ausklingen.

Lions Westerwald

Adventslosverkauf

Der Lions Club Westerwald nutzt die Gelegenheit des Barbarafests in Betzdorf, um die Adventslose 2026 zu verkaufen und damit einen wichtigen Beitrag für den guten Zweck zu leisten.
Das Lions Hilfswerk Westerwald e.V. gibt mit freundlicher Unterstützung der Lions Clubs Bad Marienberg, F.W.-Raiffeisen Altenkirchen, Westerwald sowie dem Lions Club Montabaur-Hachenburg dieses Adventslos heraus (mit Anmeldung bei der Aufsichts- und Dienstleistungsdirektion Trier).
Schon zum 22. Mal bringt das Lions-Adventslos Freude in die Vorweihnachtszeit. Seit über zwei Jahrzehnten haben die Lions-Clubs der Region mit der Aktion eine feste Tradition geschaffen: Für nur fünf Euro kann man nicht nur attraktive Preise gewinnen, sondern gleichzeitig ein Projekt vor Ort unterstützen. In diesem Jahr haben rund 90 Sponsoren etwa 130 Preise im Gesamtwert von rund 14.000 Euro gestiftet – vom Einkaufsgutschein bis zum besonderen Erlebnis
Das Adventslos hat DINA4-Größe und umfasst insgesamt vier Seiten. Es kann so problemlos per Post verschickt werden und ist daher auch als „Weihnachtskarte mit Mehrwert“ einsetzbar. Auch wieder in diesem Jahr: Ein digitaler Adventskalender ergänzt das gedruckte Los. Er ermöglicht dem Besitzer eines Loses direkt online zu erfahren, was er gewonnen hat. Hinter jedem Türchen eines Tages findet der Beschenkte die jeweiligen Gewinne geordnet nach Losnummer, Gewinn und Sponsor.
Den beteiligten Lions Clubs ist es jedes Jahr sehr wichtig, ein Projekt vor Ort zu unterstützen. Der Erlös des diesjährigen Adventsloses fließt in pädagogische Angebote für von Gewalt betroffene Frauen und ihre Kinder. Im Mittelpunkt stehen die Stabilisierung der Familien, die Stärkung der Frauen und Kinder sowie der Aufbau von Selbstvertrauen und Selbstbestimmung.
Gefördert werden unter anderem Selbstbehauptungs- und Zivilcouragetrainings, erlebnispädagogische Angebote und gemeinsame Aktivitäten für Mütter und Kinder. Sie schaffen positive Erfahrungen, stärken die Mutter-Kind-Beziehung und helfen dabei, erlebte Gewalt aufzuarbeiten und neue Perspektiven zu entwickeln. Ein wichtiger Bestandteil ist zudem die nachhaltige Begleitung durch geschulte Frauenpatinnen. Sie stehen den Frauen auch nach der akuten Krisensituation verlässlich zur Seite und unterstützen sie auf ihrem Weg in einen selbstbestimmten und angstfreien Alltag.
Stefanie Breiderhoff (Caritasverband Rhein-Wied-Sieg e. V. Geschäftsstelle Betzdorf), stellte das Projekt im Rahmen eines Pressegespräches vor: „Es ist wichtig, dass es niederschwellige Angebote für die betroffenen Mütter und Kinder gibt“, sagt die Leiterin des Fachteams Lebenswelt/Sozialraum/Orientierung, die seit 33 Jahren bei der Caritas im Einsatz ist. „Deshalb sind wir sehr dankbar, dass sich die regionalen Lions Clubs für diese Maßnahmen mit den Erlösen aus dem Adventslos einsetzen.“ Mit 10 000 Euro Fördergeld soll damit ein Raum geschaffen werden, in dem Frauen und Kinder wieder Sicherheit, Vertrauen und Zuversicht entwickeln können.



Das Barbarafest ist ein beliebtes Event in der Region, dass viele Besucher anzieht. In diesem Jahr wurde die tolle Anzahl von knapp 230 Adventslosen verkauft. Der Lions-Club dankt allen Käufern herzlich. Durch den Verkauf der Lose kann gemeinsam viel Gutes bewirkt und die Adventszeit für viele Menschen ein Stück heller gemacht werden.
So verbindet das Lions-Adventslos 2026 erneut Gewinnchancen mit einem starken regionalen Mehrwert – und macht die Adventszeit für viele ein Stück heller.
Adventslose können im Betzdorfer Regionalladen (Decizer Str. 4) noch käuflich erworben werden.

Kultur

Fingerhut Akademie Crottorf

Dezember 2026

Anmeldung + Information: Dienstag und Freitag 9:00 - 11:00 Uhr Tel.: 02294 / 90 07 50, Kerstin Heidemann,
e-mail: fingerhut.akademie@hatzfeldt.de, www.fingerhut-akademie.de
TAIZE-ABEND mit Max Schumacher „Herzliche Einladung zum gemeinsamen Singen“
Freitag 4. Dezember, Spende, 19:00 - 21:00
Es weihnachtet…. Weihnachtswochenende
Basteln und singen mit Gitarrenbegleitung bei Tee + Keks.
Samstag 12. Dezember, 15 €, 15:00 - 17:00
WEIHNACHTSCAFÈ & Film
Gemütliche Weihnachtsrunde mit Kaffee und Kuchen, wer mag bleibt für den besonderen Weihnachtsfilm am Abend.
Sonntag 13. Dezember, Spende, 15:00 - 18:00
YOGA-VORMITTAG mit Michael Stein
Ein Vormittag für alle, die tiefer in die Yogaübungen eintauchen wollen. Mit anschließendem Brunch.
Sonntag 3. Januar, Spende, 9:00 - ca. 13:00

Wöchentliche Aktivitäten
YOGA-LIVE
Claudia Bucher Mo 19:30 - 21:00
Angelika Dönhoff Do 19:00 - 20:30
Probestunde € 10
YOGA + STILLE ZOOM mit Angelika
Zeiten und Links bitte erfragen
Bewegung/Atem/Stille Mo + Di + Do (90 Min)
Atem/Stimme/Stille Mi + Fr + Sa 11:30 - 12:00
STILLE mit Max Schumacher
Zeit für Ruhe: Sitzen und der inneren Stille zulächeln.
Keine Anmeldung nötig. So 18:00 - 19:00
ÜBUNGSGRUPPE "PARLARE L'ITALIANO"
Wir treffen uns zweimal im Monat, um das Erlernte zu vertiefen. In lustiger Runde - kein Unterricht.
Termine bitte im Büro erfragen.
Monatliche Aktivitäten
BERKELEY BÜCHERRUNDE
Gespräche über ein von allen gelesenes Buch.
Neue Leser sind willkommen!
09.12. Mi 19:00 - 20:30
BERKELEY BIBLIOTHEK Di + Fr 9:00 - 11:00
AUTORENSTAMMTISCH mit Thomas Dohrmann
Gemütliches Beisammensein für interessierte Hobby-autoren. Austausch über alles, was Schreiben betrifft, Selbstgeschriebenes, Erfahrungen beim Organisieren von Lesungen usw.. Gerne mit eigenen Beiträgen.
Treffen einmal im Monat, Termine bitte im Büro erfragen. Spende So ab 9:00

Ev. Bücherei Freusburg

Gemeindehaus Freusburg, Siegtalstr.
1. und 3. Mittwoch im Monat von 17:00 bis 19:00 Uhr

Ev. Bücherei Niederfischbach

Ev. Kirche Niederfischbach, Konrad-Adenauer-Str. 111a
2. und 4. Donnerstag im Monat von 17:00 bis 18:00 Uhr

KÖB Brachbach

Am Bähnchen 8, 57555 Brachbach
Öffnungszeiten: dienstags und donnerstags: 16:00 - 18:00 Uhr
buecherei.brachbach@t-online.de, 02745 1632 (während der Öffnungszeiten)
Für die vielen kleine Besucher stehen Tonie-Hörfiguren zur Ausleihe bereit.

KÖB Friesenhagen

Im Kloster, Klosterstr. 4, 51598 Friesenhagen,Tel.: 02734/4958551
Öffnungszeiten: mittwochs von 15:30 - 17:30 Uhr
Einfach reinschauen – wir bieten eine aktuelle Auswahl von Büchern, Spielen und Medien für die ganze Familie!

KÖB Mudersbach

Pfarrheim, 1. Stock, Telefon: 02745 8367
Öffnungszeiten (nicht an Feiertagen wie Tag der Einheit oder Events wie Kirmes):
Dienstag 15:30 - 17:30 Uhr, 1. Donnerstag im Monat 10:00 - 11:00 Uhr, 1. Montag im Monat 16:00 - 17:00 Uhr
Ausleihe von Büchern und Toni-Figuren ist kostenlos!

Ihre Bücherei Mudersbach macht Weihnachtsferien:

Vom 21.12.2026 bis 3.1.2027
Wir wünschen allen einen schönen Advent, frohes Weihnachtsfest 2026 und einen guten Start ins Jahr 2027
Am Montag, 4.1.2027 sind wir wieder für Sie da.

KÖB Niederfischbach

Kath. Pfarrzentrum Niederfischbach, Rothenbergstr. 9, 02734 61513, info@koeb-niederfischbach.de, www.bibkat.de/niederfischbach
Öffnungszeiten: So 10.15-12 Uhr, Di. 16-18 Uhr, Do. 17-19 Uhr, am 1. Freitag im Monat (während der Schulzeit) 10-12 Uhr

KÖB Niederschelderhütte

Am Wald 8, 57555 Niederschelderhütte, Tel. 0170 / 5 97 46 98 (Nur Anrufe), buecherei@schelderhuette-liest.de
Öffnungszeiten: Mittwochs von 15 Uhr bis 17.30 Uhr und Sonntags von 11.00 Uhr bis 12.30 Uhr.

Heimatmuseum Kirchen

Kirchener Heimatmuseum, Wiesenstr. 7, 57548 Kirchen (Sieg)
Das Museum der Stadt Kirchen in der Wiesenstraße ist eine lokalgeschichtliche Einrichtung und hat einen erheblichen Anteil an dem Erhalt des historischen Erbes in dieser Region. Es versteht sich als Institution, die vom Leben und Arbeiten der Menschen hier erzählt. Wie lebten die Menschen, wie sahen eine typische Wohnstube, Küche oder Schlafstube aus? Was ist ein Hauberg? Wie war die Arbeit dort? Das können Sie im Heimatmuseum anhand ausgewählter historischer Objekte nacherleben. Ebenso die Entwicklung der einzelnen Ortsteile wie Freusburg, Herkersdorf usw.
Außerdem werden dauerhaft Exponate der Lokomotivfabrik Arnold Jung-Jungenthal, des Stahl- und Walzwerkes Friedrichshütte AG, Abteilung Carl Stein, Wehbach sowie zahlreicher Handwerksbetriebe ausgestellt und deren Geschichte dargestellt. Ein Raum widmet sich der Bedeutung des Bergbaus in unserer Region.
Besonders lohnenswert ist auch ein Blick in die Museumsscheune mit hunderten von bestens aufbereiteten Alltagsgegenständen des hiesigen Lebens in früherer Zeit. Immer wieder laden Sonderausstellungen zum Besuch ein.
Das Museum ist immer am ersten und dritten Sonntag im Monat von 14.00 - 17.00 Uhr geöffnet, außer an Feiertagen. Der Eintritt beträgt zwei Euro für Erwachsene. Absprachen für sonstige Besuche unter Tel. (02741) 63543.
Weitere Informationen unter www.kirchener-heimatverein.de
oder info@kirchener-heimatverein.de

Otto-Pfeiffer-Museum Freusburg

Kirchen-Freusburg, Burgstraße 11 (Alte Schule),
Werke von Otto Pfeiffer, 1882 - 1955, Sohn der Freusburgerin Wilhelmina Stracke, sind als ständige Ausstellung im alten Schulhaus zu betrachten.
Die Gemälde des Impressionisten und Naturalisten, von der Tochter des Malers, Margarethe Gerth-Pfeiffer (+), in den USA und in Europa zusammengetragen, sind in ihrer Intensität und Natürlichkeit von beeindruckender Schönheit.
Der **Förderverein Freusburg zur Erhaltung geschichtlicher und kultureller Werte e.V.** verwaltet als Stiftungsnehmer die umfangreiche Sammlung und freut sich auf ihren Besuch.
Öffnungszeiten: jeden 1. Mittwoch im Monat (außer in den Schulferien) **von 16:00 Uhr bis 18:00 Uhr**. (Einlass 16 bis 17 Uhr). Sondertermine, auch in den Ferien, nach Absprache.
Telefon: 02741 - 930263.
Weitere Informationen: www.otto-pfeiffer-museum-freusburg.de.

Parteien und Wählergruppen

Insta-Live mit Sabine Bätzing-Lichtenthäler

Sabine Bätzing-Lichtenthäler lädt am 01. Dezember um 18:00 Uhr zum Instagram-Live mit Landtagsvizepräsident Andreas Rahm ein
Auch zum Jahresende lädt die heimische Landtagsabgeordnete Sabine Bätzing-Lichtenthäler wieder zum digitalen Austausch auf Instagram ein. Zu Gast in ihrem Live-Format ist dieses Mal Andreas Rahm, der neue Vizepräsident des rheinland-pfälzischen Landtags.
Der Mittelpunkt des Gesprächs soll ein Einblick hinter die Kulissen des rheinland-pfälzischen Landtags ermöglichen. Welche Aufgaben übernimmt ein Landtagsvizepräsident? Wie sieht sein Aufgabenfeld aus und welche Verantwortung bringt das Amt mit sich?
Als Vizepräsident übernimmt Rahm eine besondere Funktion im parlamentarischen Alltag. Damit verbunden ist auch eine neue Perspektive auf die Arbeit des Landtags und das Zusammenspiel der verschiedenen politischen Kräfte.



Fotos: Daniel Reißmann und Susi Knoll.

„Mit dem Amt des Landtagsvizepräsidenten übernimmt Andreas Rahm eine wichtige und verantwortungsvolle Aufgabe. Mich interessiert besonders, welche Erfahrungen er bislang gemacht hat und was sich durch diese Funktion in seiner parlamentarischen Arbeit verändert hat. Gleichzeitig wollen wir einen Einblick geben, welche Aufgaben hinter diesem Amt stecken", erklärt Bätzing-Lichtenthäler.

Auch das Zusammenspiel von Regierung und Parlament soll Thema des Austauschs sein. Dabei treffen zwei unterschiedliche Perspektiven aufeinander: Sabine Bätzing-Lichtenthäler als stellvertretende Ministerpräsidentin und Teil der Landesregierung sowie Andreas Rahm in seiner neuen Funktion als Vertreter des Parlamentspräsidiums.
Interessierte können das Gespräch live am 01. Dezember um 18:00 Uhr auf dem Instagram-Account von Sabine Bätzing-Lichtenthäler (@sabine_baetzing) verfolgen und sich mit eigenen Fragen und Anmerkungen beteiligen.

Verbraucherzentrale Rheinland-Pfalz

Was wir für Sie tun können?

Verbraucherfragen- und Reklamationen: Lästige Werbeanrufe, unseriöse Gewinnspiele, untergeschobene Verträge, unberechtigte Mahnungen, fragwürdige Abonnements oder Streit mit dem Fitnessstudio? Wir setzen uns für Ihre Rechte ein.
Die Rechtsberatung ist kostenpflichtig.

Telekommunikation und Digitales
Fragen zu Telefon und Internet? Wir beraten Sie zu Telefonverträgen und -tarifen, unterstützen Sie, wenn es Probleme beim Anbieterwechsel oder mit Verträgen von Telefongesellschaften und Internetprovidern gibt.

Wechsel des Energieversorgers
Sie wollen wissen, ob Sie bei Ihrem Vertrag mit dem Strom-oder Gasversorger Geld sparen können? Wir analysieren gemeinsam mit Ihnen Ihren Vertrag und unterstützen Sie dabei einen günstigen Versorger zu finden.

Wo Sie uns finden
Den Stützpunkt der Verbraucherzentrale finden Sie im Rathaus Betzdorf, Hellerstr 2, 57518 Betzdorf[1]. Sprechzeiten sind Freitag von 9 bis 12 Uhr. Eine Terminvereinbarung ist über das Servicetelefon der Beratungsstelle Koblenz unter (0261) 12727 möglich.
Montag bis Donnerstag 9 bis 17 Uhr, Freitag 9 bis 13 Uhr.

Energieeinsparberatung
Ob Hausbau, Neubau oder Modernisierung: Wenn Sie Energie sparen wollen, müssen Sie wissen, wie es geht. Welche Bau- und Dämmstoffe sind geeignet? Welche Heizung ist sparsam und umweltfreundlich? Der Energieberater der Verbraucherzentrale berät Sie persönlich zu Energiesparmaßnahmen im und am Haus und überprüft Ihre Heizkostenabrechnung.

Wo Sie uns finden
Die Energieberatung der Verbraucherzentrale finden Sie in der Verbandsgemeindeverwaltung Kirchen in der Lindenstraße 1, 57548 Kirchen (Sieg). Eine Terminvereinbarung ist unter 02741/688-800 erforderlich.

Telefonische Energieberatung
0800 6075600, montags von 9 bis 13 und 14 bis 18 Uhr, dienstags und donnerstags von 10 bis 13 Uhr und 14 bis 17 Uhr. Der Anruf ist kostenfrei.

Wie Sie uns telefonisch für eine kurze Erstberatung erreichen
Digitales und Verbraucherrecht, (06131) 28 48 120, Montags, Mittwochs, Donnerstags jeweils von 10 bis 16 Uhr

Beratung zu Lebensmitteln und Ernährung
(06131) 28 48 124, Montag 9 bis 13 Uhr, Donnerstag 13 bis 17 Uhr

Gesundheitstelefon
(06131) 28 48 123, Dienstag 10 bis 13 Uhr

Informations- und Beschwerdetelefon Pflege und Wohnen in Einrichtungen
(06131) 28 48 41, Montag bis Freitag 10 bis 13 Uhr, sowie Donnerstag 14 bis 17 Uhr

Versicherungen
(06131) 28 48 122, Montag 10 bis 13 Uhr, Mittwoch 14 bis 17 Uhr

Geld und Finanzen
(06131) 28 48 121, Montag 9 bis 13 Uhr und Mittwoch 13 bis 17 Uhr
Weitere Informationen zu den Beratungsangeboten und zu aktuellen Terminen der Verbraucherzentrale Rheinland-Pfalz e.V. finden Sie auf der Internetseite der Verbraucherzentrale unter www.verbraucherzentrale-rlp.de. Dort können Sie auch Beratungstermine online buchen.

Energietipp der Verbraucherzentrale Rheinland-Pfalz

Nachhaltig bauen, langfristig profitieren

5 Vorteile eines energieeffizienten Neubaus
Wer heute klimafreundlich baut, investiert in die Zukunft: Ein energieeffizienter Neubau schont nicht nur das Klima, sondern langfristig auch den Geldbeutel. Die Verbraucherzentrale nennt die fünf wichtigsten Vorteile im Überblick:
1. Dauerhaft geringere Energiekosten: Eine gute Dämmung und moderne Fenster senken den Energieverbrauch und damit die laufenden Kosten. Auch steigende Energiepreise fallen weniger ins Gewicht.
2. Mehr Unabhängigkeit durch erneuerbare Energien: Wärmepumpe und Photovoltaikanlage machen unabhängiger von fossilen Energieträgern und deren Preisschwankungen. Gleichzeitig wird die Energieversorgung klimafreundlicher.
3. Für künftige Anforderungen gerüstet: Wer von Anfang an auf hohe energetische Standards setzt, vermeidet teure Nachrüstungen. Eine vorausschauende Planung macht das Gebäude fit für zukünftige Anforderungen.
4. Mehr Wohnkomfort und Wohngesundheit: Eine gute Dämmung sorgt ganzjährig für angenehme Temperaturen und weniger Zugluft. Ein durchdachtes Lüftungskonzept schützt vor Feuchtigkeit und Schimmel. Die Verwendung schadstoffarmer Baustoffe fördert zudem ein gesundes Raumklima.
5. Staatliche Förderung nutzen: Für klimafreundliche Neubauten gibt es unter bestimmten Voraussetzungen staatliche Förderungen. Zuschüsse und zinsgünstige Kredite können die Investitionskosten senken. Eine frühzeitige Information lohnt sich.
Gut beraten von Anfang an: Die Verbraucherzentrale Rheinland-Pfalz unterstützt mit der unabhängigen Energie- und Bauberatung bei der Planung eines energieeffizienten Neubaus. So lassen sich passende Maßnahmen finden, Fehlentscheidungen vermeiden und langfristig Kosten senken.
Die Beratungsgespräche sind kostenlos. Die nächsten Sprechstunden der Energieberater finden wie folgt statt:
In **Betzdorf am Donnerstag, dem 3. Dezember, von** 14:15 bis 17:15 Uhr im Rathaus, Zimmer 1:05 in der Hellerstraße 2. Anmeldung unter Tel. 0800 6075600 (kostenfrei).
In **Kirchen am Mittwoch, dem 16. Dezember, von 14 bis 17:00 Uhr** in der Lindenstraße 7 (Villa Krämer) Zimmer 2. Anmeldung unter Telefon 02741 688800.

GStB
Gemeinde- und Städtebund Rheinland-Pfalz
www.gstb-rlp.de
Anzeige

„Spar-Euro“ 2026: Fünf Ortsgemeinden für vorbildliche Projekte ausgezeichnet

Mit guten Ideen, Zusammenarbeit und ehrenamtlichem Engagement lässt sich vor Ort viel bewegen. Das zeigen die fünf Ortsgemeinden Longkamp, Kommen, Moselkern, Niederhausen und Preist, die mit dem „Spar-Euro“ 2026 ausgezeichnet wurden. Der Bund der Steuerzahler und die kommunalen Spitzenverbände würdigen damit Projekte, die Steuergeld sparen und zugleich das Miteinander vor Ort stärken. Longkamp und Kommen sparen durch gemeinsame Strukturen rund 10 Tsd. € jährlich. Moselkern konnte durch Bürgerbeteiligung bis zu 100 Tsd. € einsparen. In Niederhausen leistet die Seniorengruppe „Die Stauseeknacker“ jährlich 450 Stunden und spart so bis zu 20 Tsd. € Personalkosten. Preist setzt auf die Zusammenarbeit von Gemeindepersonal, Bürgerengagement und Vereinsleistungen und konnte allein bei der Renovierung der Keltenhalle mehr als 9 Tsd. € einsparen. Die Projekte sollen andere Kommunen zur Nachahmung anregen.

WITTICH MEDIEN
LINUS WITTICH
Lokal informiert. Druck. Internet. Mobil.

IMPRESSUM:

Die Heimat- und Bürgerzeitung mit den öffentlichen Bekanntmachungen sowie der Zweckverbände nach § 27 der Gemeindeordnung für Rhld.-Pfalz (GemO) vom 31. Jan. 1994 -GVBl. S. 153 ff.- und den Bestimmungen der Hauptsatzungen in den jeweils geltenden Fassungen, erscheint wöchentlich.

Herausgeber, Druck und Verlag:
LINUS WITTICH Medien KG
56195 Höhr-Grenzhausen, Postfach 1451 (PLZ 56203 Rheinstr. 41)
Telefon: 0 26 24 / 911-0, Fax: 0 26 24 / 911-195, www.wittich.de
Anzeigen: anzeigen@wittich-hoehr.de
Redaktion: mitteilungsblatt@kirchen-sieg.de

Verantwortlich für den amtlichen Teil:
Verbandsgemeindeverwaltung, der Bürgermeister.

Verantwortlich für den nichtamtlichen Teil: Jens Hofenbitzer
Verantwortlich für den Anzeigenteil: Julian Feit
– beide unter Anschrift des Verlages.

Innerhalb der Verbandsgemeinde wird die Heimat- und Bürgerzeitung kostenlos zugestellt; im Einzelversand durch den Verlag 0,70 Euro zzgl. Versandkosten.

Für Anzeigenveröffentlichungen und Fremdbeilagen gelten unsere Allgemeinen Geschäftsbedingungen und die zur Zeit gültige Anzeigenpreisliste. Für Textveröffentlichungen gelten unsere Allgemeinen Geschäftsbedingungen. Namentlich gekennzeichnete Artikel geben nicht unbedingt die Meinung der Redaktion wieder. Bei Nichtlieferung ohne Verschulden des Verlages oder infolge höherer Gewalt, Unruhen, Störung des Arbeitsfriedens, bestehen keine Ansprüche gegen den Verlag.



Ihre Ansprechpartner für Ökostrom



Bernd Wehler
Tel. 02681 8259806

Kundenservicebüro
Marktstraße 13
57610 Altenkirchen

Öffnungszeiten:
Di: 14:30 – 17:30 Uhr
Do: 09:30 – 12:30 Uhr
Fr : 09:30 – 12:30 Uhr

Dirk Oestereich
Mobil 0160 7486117

Ich besuche Sie gerne persönlich zu Hause.

EAM
www.EAM.de



TRADITION SEIT 1953
HOTEL-RESTAURANT-EISCAFE
WESTERWÄLDER HOF
GEBHARDSHAIN

Reservierung gerne unter der 02747 - 2145 oder besuchen Sie uns in der Liebergstraße 4 in Gebhardshain!

... ganz nah!
BALLENDAT IMMOBILIEN
Häuser und Grundstücke GESUCHT!
Betzdorfer Straße 151 · 57567 Daaden
02743/93 16 00
0171/52 64 667
info@ballendat-immobilien.de · **www.ballendat-immobilien.de**

WÄLLER SPORT
Black FRIDAY
BIS ZU 50% REDUZIERT
10% RABATT* AUF ALLE woom BIKES
20% RABATT** AUF EIN LIEBLINGS-TEIL
ENTDECKE VIELE WEITERE HIGHLIGHTS BEI: WÄLLER SPORT
Siegener Straße 65a, Altenkirchen
KAFFEE + KUCHEN VERKAUF
Programmhighlight! 15 Uhr: Auftritt vom Chor Die Klangfarben
*GÜLTIG VOM 27.-29.11.2026
** GÜLTIG VOM 27.-29.11.2026 AUCH AUF REDUZIERTE ARTIKEL. RÄDER + DIENSTLEISTUNGEN AUSGENOMMEN.



Cafeteria
Seniorendorf Stegelchen
Sonntag, 29.11.2026
Schneegestöber-Törtchen
Sonntag, 06.12.2026
Eierlikörkuchen im Glas
Sonntag, 13.12.2026
Lebkuchentorte
Sonntag, 20.12.2026
Zimtwaffel mit Eis und Sahne
An jedem Adventssonntag wartet eine andere Köstlichkeit auf Sie.
Glühwein und Winterpunsch
Seniorendorf Stegelchen
Cafeteria Mo. bis So.: 14 - 17 Uhr
Am Stegelchen 1 • 57562 Herdorf 02744 9333-0
www.stegelchen.de
(Abbildung: KI-generiert)

LW-FLYERDRUCK.DE
Ihre Onlinedruckerei von LINUS WITTICH Medien

trauer-regional.de
by LINUS WITTICH

ABSCHIED NEHMEN
Trauern ist liebevolles Erinnern.



Herzlichen Dank

für die große und aufrichtige Anteilnahme
in der schweren Zeit des Abschiednehmens
von unserer geliebten Mutter, Schwiegermutter,
Oma und Uroma

Gisela Schmidt

geb. Kötting

* 1. Dezember 1942 † 21. Oktober 2026

Die entgegengebrachte Wertschätzung
hat uns sehr berührt.

Bernd Schmidt
Frank Schmidt
Familie Ralf Schmidt

Herkersdorf, im November 2026

Pflegeservice „Zuhause"
Ambulanter Pflegedienst
Inh. Sina Krämer

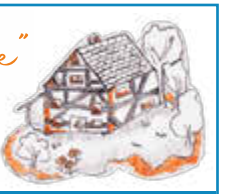

• Ambulante Kranken- und Altenpflege
• Pflegeberatung und Pflegenachweis
• Verhinderungspflege

Mobil:
0152 / 3 57 57 57 2
Bogenstraße 12
57555 Mudersbach

Dein digitales Ortszentrum!

Mit der meinOrt-App von LINUS WITTICH wird Dein Ort digital erlebbar – einfach, aktuell und jederzeit griffbereit.

So bleibst Du jederzeit über das Geschehen in Deinem Ort informiert.



Lokale, aktuelle und seriöse Inhalte!

Jetzt kostenfrei in Deinem Store!
meinort.de/download

Laden im App Store · JETZT BEI Google Play · Online unter meinort.de

Jetzt neu:
Das Trauerportal
von LINUS WITTICH

Schalten oder finden Sie
tagesaktuell Traueranzeigen,
Nachrufe und Danksagungen
oder entzünden Sie eine Kerze
unter **trauer-regional.de**

trauer-regional.de
by LINUS WITTICH

KI unterstützt erstellt

Ihr Buch –
in besten Händen.

Ob Stadt, Gemeinde, Verein oder Privatperson

mit 50 Jahren Erfahrung gestalten und drucken wir Ihr Buch.
Von der Idee bis zur fertigen Publikation – professionell und zuverlässig.

Jetzt informieren →

Walter Bosch
Medienberater · Druckermeister
Mobil: 0170 8347461
Telefon: 07476 391400
w.bosch@wittich-herbstein.de



LINUS WITTICH
Lokal informiert. Druck. Internet. Mobil.

GEIGER-VERLAG



Seien Sie einen Schritt voraus und buchen Sie jetzt Ihren Weihnachtsgruß!

Mit einer Anzeige im Mitteilungsblatt wird an alle gedacht.

Wir unterstützen Sie gerne dabei:



Oliver Feisel
Medienberater
Mobil 0171 6474128
o.feisel@wittich-hoehr.de



Fatmé Günter
Verkaufsinnendienst
Telefon: 02624 911-223
f.guenter@wittich-hoehr.de

LINUS WITTICH Medien KG
Lokal informiert. Druck. Internet. Mobil.
Rheinstraße 41 · 56203 Höhr-Grenzhausen · Telefon: 02624 911-0 · www.wittich.de

LW-FLYERDRUCK.DE Ihre Onlinedruckerei von LINUS WITTICH Medien



Unsere Kleinsten buchen – einfach, schnell und unkompliziert!

Online: **anzeigen.wittich.de**
per E-Mail: **privatanzeigen@wittich-hoehr.de**
oder telefonisch: **02624 911-0**

genial regional

www.wittich.de

RUND UMS HAUS
Hausmeisterservice & Objektbetreuung
Dachrinnenreinigung mit Kamerakontrolle
Grundstückspflege
Hecken- & Strauchschnitt
Reparaturen & Instandhaltung
0170 8085772 | Telefon & WhatsApp | Katzenbacher Straße 70 57548 Kirchen

„DIE KLEINEN“ IN IHRER REGION

genial regional

IMMOBILIENMARKT

Bis 270.000 € gesucht ! EFH als Altersruhesitz mit 4-5 ZKB, Terrasse o. Balkon, gerne Garage, Ballendat Immobilien Daaden, 02743/931600 od. 0171-5264667

Bis 330.000 € gesucht ! EFH, auch mit ELW, für 4-köpfige Familie, ab 150 m² Wfl., Garten, Ballendat Immobilien Daaden, 02743/931600 od. 0171-5264667

Keller nass, Farbe blättert ab? Fachbetrieb mit über 30 Jahren Erfahrung. Innen- oder Außenabdichtung, mit Garantie. Schneiderbautenschutz GbR. Oberweidenbruch 2, 51598 Friesenhagen schneiderbautenschutz@t-online.de www.schneiderbautenschutz.de Tel.: 0160-8430392

Junger Dipl. Ing. (4 Personenhaushalt) sucht ein gepflegtes Einfamilienhaus für sich und seine Familie. Etwas Renovierungsstau ist kein Problem. Mind. 4 Zi., Küche, Bad und Keller u. kl. Garten wären ideal (VG Kirchen). Der Kaufpreis darf bis zu 245.000 € betragen. Ihr unverb. Angebot an Pro Immovo/Hölzemann Tel.: 02741-23131, info@pro-immovo.de

KFZ-MARKT

!Höchstpreise! Kaufe PKW, LKW, Wohnmobile, Traktoren u. Bagger, zahle bar, jeder Zustand, Auto-Export Schröder. Tel.: 0178/6269000

STELLENMARKT

Wir suchen für unseren Neffen (45) nach Absprache, stundenweise, auch mal am Wochenende eine zuverlässige Betreuung nach Gebhardshain. Weitere Informationen unter der Telefonnummer 0160-3004679

SONSTIGES

Frau Stefan kauft: Puppen, Römer-Gläser, Bücher, Schmuck, Porzellan. Tel. 0163/2065841

Frau Wesel sucht Bekleidung, Pelze, Handtaschen, Porzellan, Kristallgläser, Bilder, Möbel, Uhren. Tel.: 0163-3967068

Dachdecker sucht Arbeit! Reparaturen und Erneuerungen jgl. Art. Dachrinnen, Flachdach, Schieferarbeiten uvm. 0177-7362192

Wir haben wieder Termine frei! Terrassen, Balkone, Treppensanierung, Dächer, Fassaden, Mauern, Garten, Einfahrten u. Bodenbeläge, Feuchte Wände? Nasser Keller? Kostenlose Besichtigung u. Beratung vor Ort. Tel.: 0163-4928623

Josef der Sammler kauft alle Art von Antiquitäten, Pelze, Uhren, Nähmaschinen, Schreibmaschinen, Abendgarderobe, Besteck, Zinn, Porzellan, Bilder, Münzen, Militaria, Mode, Silber, Goldschmuck, zahle bar. Tel.: 0157-85565727

!!!Achtung seriöser Ankauf!!! Massivholzmöbel, Pelze, Uhren, D/H-Bekleidung, Schallplatten, Porzellan, Bücher, Gemälde, Puppen, Münzen, Tafelsilber, Orden, Schmuck, Zinn, Näh- & Schreibm. uvm. Alles anbieten!! Seriöse Hausbesuche Mo-So 8-20 Uhr. Tel.: 0157-34857145 Landsberger

!!!Achtung Ankauf!!! von Pelzen, Bekleidung aller Art, Zinn, Bilder, Häkeldeckchen, Sammeltassen, Porzellan, Stoffe u. Garne, Bernstein, Koralle, Grandel u. Modeschmuck, Möbel, Silberbestecke, Münzen, Frau Klimt auch Sa + So erreichbar, Tel.: 0170-2910758

Gemeinsam statt allein - selbstbestimmt leben im Alter! Unsere Seniorenwohngemeinschaften im Westerwald bieten eine herzliche und familiäre Alternative zum klassischen Altenheim. Noch sind Plätze frei! Wir beraten Sie gerne persönlich und unverbindlich. Ansprechpartner Fr. Kröff: 0171-1290571

Info! Kaufe Pelze aller Art. Garderobe, Leder, Silberbest., Meißner Porzellan, Kristall, Näh- u. Schreibmaschinen, Zinn, Münzen, Zahngold, Modeschmuck, Goldschmuck, Puppen, Armband- u. Taschenuhren, Militaria,1. u. 2. WK, Ferngl., Fotoapparate, Eisenbahn, Vorwerk Staubsauger, Geigen, Akkordeon. Zahle bar und fair. Tel.: 06145-3461386

jobs-regional.de by LINUS WITTICH
Weitere Stellen finden Sie online
JOBS IN IHRER REGION

KREIS ALTENKIRCHEN

LANDKREIS ALTENKIRCHEN

Die Kreisverwaltung Altenkirchen sucht zum 01. April. 2027 eine/n

AWB

Mitarbeiter/in (m/w/d)
für die Wertstoffhöfe (39 WStd.)
Hauptstandort Kirchen-Wehbach

Auch als Quereinstieg möglich!

Das Aufgabegebiet umfasst insbesondere die Erfassung der Anlieferungen mittels spezieller Wäge-Software, die Klassifizierung der angelieferten Abfälle und Wertstoffe durch Sichtkontrolle und Zuweisung des entsprechenden Entsorgungsweges, die Kassenführung und Abwicklung des Bezahlvorgangs, die Abwurfkontrolle an den Entladestellen und Überwachung der ordnungsgemäßen Containerbefüllung, die Beratung der Kunden hinsichtlich verschiedener Entsorgungsfragen und die Sicherstellung von Ordnung und Sauberkeit auf dem Betriebsgelände.
Einstellungsvoraussetzung ist eine erfolgreich abgeschlossene Ausbildung, von Vorteil wäre im Ver- oder Entsorgungsbereich.
Idealerweise verfügen Sie bereits über Branchenkenntnisse in der Abfallwirtschaft. Sie sind aufgeschlossen, zuverlässig und freundlich im Umgang mit Kunden, haben dennoch ein sicheres Auftreten und ein ausgeprägtes Umweltbewusstsein? Darüber hinaus erwarten wir die Bereitschaft zur Arbeit an Samstagen und auch auf anderen Wertstoffhöfen, eine gute Kommunikationsfähigkeit, Teamfähigkeit und Belastbarkeit sowie EDV-Grundkenntnisse.
Wir bieten eine verantwortungsvolle, selbständige und krisensichere Tätigkeit mit Entgelt nach EG 5 TVöD bei Standortsicherheit, betrieblicher Altersvorsorge (ZVK) und verlässlichen Regelungen für den öffentlichen Dienst. Es handelt sich um eine zunächst für zwei Jahre befristete Stelle mit dem Ziel der Entfristung. Die Kreisverwaltung Altenkirchen ist als familienfreundlicher Arbeitgeber zertifiziert. Unter www.awb-ak.de können Sie sich über den AWB informieren und unter www.kreis-altenkirchen.de finden Sie Näheres über den Landkreis Altenkirchen. Wenn Sie vorab Fragen haben, steht Ihnen der Werkleiter Herr Werner Schumacher (Tel. 02681/81-3020) telefonisch gerne zur Verfügung.

Reichen Sie bitte Ihre Bewerbungsunterlagen über unser Online-Bewerbungsverfahren bei www.interamt.de bis zum **12.12.2026** ein:

Kreisverwaltung Altenkirchen
Interamt
Stellen ID: 1512991

Mit der Einsendung einer Bewerbung erklären sich die Bewerberinnen und Bewerber gleichzeitig einverstanden, dass vorübergehend erforderliche Daten im Rahmen des Auswahlverfahrens verarbeitet werden.

Die erste Hürde ist geschafft

-Anzeige-

Wer zum zweiten Vorstellungsgespräch eingeladen wird, hat bereits einen wichtigen Schritt geschafft. Die Bewerbung hat Interesse geweckt, das erste Kennenlernen war erfolgreich. Im zweiten Gespräch prüfen Unternehmen häufig genauer, ob die fachlichen Fähigkeiten und persönlichen Erwartungen zusammenpassen. Während das erste Gespräch meist dem gegenseitigen Kennenlernen dient, stehen beim zweiten Termin häufig konkrete Aufgaben und Anforderungen im Mittelpunkt. Bewerber sollten deshalb die Stellenanzeige erneut lesen und sich überlegen, welche Erfahrungen für die Position besonders wichtig sind.
Wer etwa seine Teamfähigkeit hervorheben möchte, sollte eine Situation beschreiben können, in der Zusammenarbeit entscheidend war. Auch erfolgreich gelöste Probleme oder selbstständig übernommene Aufgaben eignen sich als Gesprächsstoff.
Das zweite Vorstellungsgespräch bietet Gelegenheit, genauer nachzufragen. Wie sieht ein typischer Arbeitstag aus? Welche Ziele verfolgt das Team? Wie werden neue Beschäftigte eingearbeitet? Solche Fragen zeigen Interesse und helfen bei der eigenen Entscheidung.

Bewerbung der Zukunft

-Anzeige-

Eine Bewerbung schreiben, Unterlagen hochladen, auf eine Antwort warten: Dieser Ablauf gehört weiterhin zum Berufsalltag. Gleichzeitig setzen manche Unternehmen digitale Werkzeuge ein, die Bewerbungsverfahren vereinfachen oder beschleunigen sollen.
Besonders sichtbar wird diese Entwicklung bei Chatbots. Die digitalen Assistenten können Fragen zu Stellenangeboten, Bewerbungsfristen oder erforderlichen Unterlagen beantworten. Auch Bewerber können KI nutzen. Textprogramme helfen dabei, einen Lebenslauf übersichtlich zu gestalten, Formulierungen zu verbessern oder ein Vorstellungsgespräch zu üben. Entscheidend bleibt jedoch die eigene Verantwortung. Übertriebene Fähigkeiten oder falsche Berufserfahrungen können spätestens im persönlichen Gespräch zum Problem werden.
Ein guter Bewerbungstext sollte deshalb nicht nur sprachlich überzeugen. Er muss zur Person und zur ausgeschriebenen Stelle passen. Eine weitere Entwicklung sind digitale Avatare. Dabei handelt es sich um computergestaltete Figuren, die beispielsweise Informationen vermitteln oder durch virtuelle Gesprächssituationen führen können.

Bewerbung: Typische Fehler vermeiden

-Anzeige-

Eine Bewerbung ist abgeschickt, doch statt einer Einladung folgt die Absage. Für viele Menschen ist das enttäuschend. Besonders dann, wenn sie glauben, sämtliche Anforderungen zu erfüllen. Aus Sicht der Personalverantwortlichen spielen jedoch zahlreiche Faktoren eine Rolle.
Nicht immer scheitert eine Bewerbung an mangelnder Qualifikation. Häufig fehlt eine überzeugende Verbindung zwischen den Fähigkeiten des Bewerbers und den Anforderungen der ausgeschriebenen Stelle. Personalverantwortliche müssen erkennen können, welche Erfahrungen jemand mitbringt. Ein übersichtlicher Lebenslauf erleichtert diese Einschätzung. Wichtig ist, berufliche Stationen nachvollziehbar darzustellen. Auch das Anschreiben sollte, sofern eines verlangt wird, auf die Stelle eingehen. Ein weiterer Stolperstein ist die Selbstdarstellung. Aussagen wie „Ich bin belastbar und teamfähig“ bleiben wenig aussagekräftig, wenn passende Beispiele fehlen.
Besser ist es, eine konkrete Situation zu schildern: Welche Aufgabe musste gelöst werden? Was hat der Bewerber selbst beigetragen? Welches Ergebnis wurde erreicht?



WEIHNACHTSZEIT Geschenkezeit – Anzeige –

Was interessiert die Kids?

-Anzeige-

Geschenke, die gut bei jüngeren Mädchen und Jungen ankommen, sind oft Dinge, die Bewegung, Kreativität oder gemeinsames Spielen fördern. Für jüngere Kinder sind einfache Spielsachen sinnvoll, mit denen sie selbst etwas bauen, malen oder ausprobieren können.
Ältere freuen sich häufig über Sachen, die zu ihren Hobbys passen – etwa für Sport, Musik oder erste Technikprojekte. Auch Bücher, Gesellschaftsspiele oder Ausrüstung für draußen haben einen Vorteil: Sie bleiben oft länger interessant als reiner Trendkram.
Wichtig ist, dass ein Geschenk zum Kind passt – nicht nur zum Anlass. Wer Interessen, Alter und Alltag im Blick hat, schenkt meist treffsicherer als mit dem neuesten Hype.

Mit Unterstützung von KI generiert.

20% auf alle Weihnachtsartikel*
Lange Adventssamstage bis 16 Uhr geöffnet
TRAPPLEUCHTEN
LICHT | MÖBEL | ACCESSOIRES
57567 Daaden | Dr.-Karl-Heinz-Muhr-Str.1 | FON 02743-2024
Öffnungszeiten Di-Fr: 9:30-18:30 Uhr | Sa: 9:00-14:00 Uhr | Mo: geschlossen
* ausgenommen Herrnhuter Sterne, Angebote sowie bereits bestellte und reduzierte Ware
www.trappleuchten.com

GESCHENKE KAUFEN, WEIHNACHTSMARKT BESUCHEN UND DIE ADVENTSZEIT GENIESSEN … HERRLICH!

Mode für Männer: lieber tragbar als trendlaut

-Anzeige-



Foto: stock.adobe.com - Drobot Dean

Bei Modegeschenken für Männer zählt 2026 vor allem eines: Das Teil muss sich gut in den vorhandenen Kleiderschrank einfügen. Trendberichte sehen im Menswear-Bereich weiter starke Themen wie Utility, klare Schneiderlinien, Layering und markante Strickteile. Auch Accessoires gewinnen an Gewicht, weil sie einen Look verändern, ohne gleich den ganzen Stil umzubauen.
Für Geschenke heißt das: Vielseitige Stücke sind oft die bessere Wahl als modische Experimente. Sinnvoll sind etwa hochwertige Schals, Mützen, Gürtel oder Taschen, aber auch gut kombinierbare Strickwaren und Oberteile mit klarer Form. 2026 spielt Styling eine größere Rolle als der komplette Neuerwerb – viele Trends setzen auf Kombination, Passform und Details statt auf radikal neue Formen.
Wer viel unterwegs ist, profitiert eher von robusten, praktischen Teilen. Wer im Beruf häufiger gepflegt auftritt, freut sich meist über ruhige Klassiker mit guter Struktur. Am treffsichersten sind Geschenke, die modern wirken, aber nicht erklären müssen, wie man sie trägt.

Mit Unterstützung von KI generiert.

Weihnachtsbaumverkauf!!!
Nordmann-tannen
QUALITÄTS-WEIHNACHTSBÄUME WESTERWALD TANNE AUS DEM WESTERWALD
· Elkenroth Nordstr. 1, Photovoltaikhalle
Sa., 28.11. bis So., 29.11. u. ab Sa., 05.12. tägl. 09.30 bis 18.00 Uhr
· Luckenbach Richtung Malberg
Sa., 28.11. bis So., 29.11. u. ab Sa., 05.12. tägl. 09.30 bis 17.00 Uhr
www.westerwaldtanne.de
M. Kaiser 02662/4601 · 0171/1744601

Geschenke für Männer: Praktisch, persönlich, nicht beliebig

-Anzeige-

Bei Geschenkideen für Männer fällt 2026 vor allem eines auf: Viele wünschen sich weniger Deko und mehr Dinge, die im Alltag wirklich genutzt werden. Technik bleibt gefragt, vom nützlichen Gadget bis zum Zubehör für Büro, Reise oder Zuhause. Gleichzeitig spielen Fitness, Pflege und Genuss als Geschenkbereiche weiter eine große Rolle.
Trotzdem führt der Trend nicht automatisch zum Volltreffer. Gerade bei Technik, Duft oder Kleidung sind die Vorlieben oft genauer, als es von außen wirkt. Sinnvoller ist es, nach Gewohnheiten zu schenken: Wer gern unterwegs ist, freut sich eher über praktische Begleiter. Wer trainiert, kocht oder sich bewusst Zeit für Pflege nimmt, kann mit passendem Zubehör mehr anfangen als mit einem originellen Fehlkauf.
Auffällig ist 2026 auch der Wunsch nach persönlichen statt austauschbaren Geschenken. Dazu zählen gemeinsame Erlebnisse, gute Alltagsgegenstände oder Dinge, die Ordnung, Komfort oder Freizeit verbessern. Selbst bei trendigen Geschenken gilt: Je näher die Idee am Leben des Beschenkten ist, desto besser kommt sie an.
Wer unsicher ist, sollte nicht dem lautesten Trend folgen, sondern dem Alltag des Mannes, den er beschenkt. Ein Geschenk muss nicht spektakulär sein. Es sollte vor allem passen.

Mit Unterstützung von KI generiert.

WEIHNACHTSAKTION
KLETTERWALD-EINTRITT
FÜR NUR 14,90 EURO
statt 24 Euro für Erwachsene
bzw. statt 19 Euro für Kinder
NUR FÜR KURZE ZEIT HIER ERHÄLTLICH:
www.kletterwald-badmarienberg.de
KLETTER WALD BAD MARIENBERG
Kletterwald Bad Marienberg
Wildparkstr. 17a
56470 Bad Marienberg
Tel. 02661 - 980 88 36
info@kletterwald-badmarienberg.de

gesund & fit

SCHROETER OPTIC
BRILLEN
KONTAKTLINSEN
Rathausstraße 28a
57537 Wissen
☎ 02742 / 72 33 11
Bahnhofstraße 15
57548 Kirchen
☎ 02741 / 97 47 60
www.schroeter-optic.de

Von Belastungen und Bewältigungsstrategien

-Anzeige-

Psychische Gesundheit ist mehr als das Fehlen einer Krankheit. Viele Menschen fühlen sich belastet, ohne eine Diagnose zu erfüllen. 2026 rückt dieser Graubereich stärker in den Fokus. Stress, Sorgen und Erschöpfung gehören zum Leben. Problematisch wird es, wenn Belastungen dauerhaft werden und Bewältigungsstrategien fehlen. Das Gesundheitssystem ist auf Diagnosen ausgerichtet. Präventive und niedrigschwellige Angebote sind oft unzureichend. Dabei könnten sie Erkrankungen vorbeugen. Psychische Gesundheit braucht Räume für Gespräch, Entlastung und Selbstreflexion. Nicht jede Krise ist behandlungsbedürftig, aber jede verdient Aufmerksamkeit. 2026 wächst das Verständnis: Psychische Gesundheit ist ein Kontinuum. Frühe Unterstützung stärkt langfristige Stabilität.

Müde, nervös, antriebslos: ist es die Schilddrüse?

-Anzeige-

Eine kleine Drüse am Hals beeinflusst zahlreiche Körperfunktionen. Produziert sie zu viele oder zu wenige Hormone, kann das erhebliche Beschwerden verursachen. Die Schilddrüse liegt unterhalb des Kehlkopfes und produziert Hormone, die den Stoffwechsel steuern. Sie beeinflussen unter anderem Herzschlag, Körpertemperatur, Verdauung und Energieverbrauch. Arbeitet die Schilddrüse zu langsam, sprechen Ärzte von einer Unterfunktion. Produziert sie zu viele Hormone, liegt eine Überfunktion vor. Bei einer Unterfunktion fühlen sich Betroffene häufig müde, frieren schneller oder nehmen an Gewicht zu. Auch trockene Haut und Verstopfung können auftreten.
Eine Überfunktion kann dagegen Herzrasen, Nervosität, starkes Schwitzen und ungewollten Gewichtsverlust verursachen. Allerdings sind diese Beschwerden unspezifisch. Ein wichtiger Untersuchungswert ist das sogenannte TSH. Dieses Hormon wird in der Hirnanhangsdrüse gebildet und steuert die Schilddrüse. Ein erhöhter TSH-Wert kann auf eine Unterfunktion hinweisen. Ein niedriger Wert kann ein Zeichen für eine Überfunktion sein. Zur genaueren Beurteilung wird insbesondere das freie Schilddrüsenhormon FT4 gemessen. Bei Bedarf folgen weitere Untersuchungen. Leicht veränderte Laborwerte bedeuten nicht automatisch, dass eine Behandlung notwendig ist. Bei einer ausgeprägten Unterfunktion wird häufig Levothyroxin eingesetzt. Bei einer Überfunktion hängt die Behandlung von der Ursache ab. Möglich sind Medikamente, eine Radiojodtherapie oder eine Operation. Eine unnötige oder zu hoch dosierte Einnahme von Schilddrüsenhormonen kann Herzrhythmusstörungen und Knochenprobleme begünstigen.

FLY & HELP Travel

Schenken Sie unvergessliche
Reise-Erlebnisse



THAILAND 2027 Deluxe
5* Hotel La Solaya in Khao Lak
★ 9-tägige Traumreise
★ Vollpension-Plus
★ inkl. „Nacht des Deutschen Schlagers“
★ opt. mit Badeverlängerung, Bangkok-Aufenthalt oder Rundreise buchbar
ab 1.749 € p. P. im DZ inkl. Flug
Termin: z. B. 17.04. – 25.04.2027 ab/bis Frankfurt
Ausführlicher Reiseverlauf
Buchungscode: LW26-1



SANSIBAR 2028 Premium
5* Resort Diamonds Bijoux
★ 9-tägige Traumreise
★ All Inclusive
★ inkl. „Stars unter Afrikas Sternen“
★ opt. Verlängerungspakete buchbar
ab 2.499 € p. P. im DZ inkl. Flug
Termin: z. B. 25.04. – 03.05.2028 ab/bis Frankfurt
Ausführlicher Reiseverlauf
Buchungscode: LW26-2

50 € pro Person
vom Reisepreis kommen der Reiner Meutsch Stiftung FLY & HELP zugute und werden für einen Schulbau verwendet. www.fly-and-help.de

www.fh-travel.de
Veranstalter: FLY & HELP Travel, eine Marke der Prime Promotion GmbH

Jetzt buchen! 0214-7348 9548 (Mo.-Fr. 9-14 Uhr) reisen@fh-travel.de www.fh-travel.de

WOHNEN IN IHRER REGION
suchen und finden
wohnen-regional

Technik, die gleich mitgeplant werden sollte

-Anzeige-

Ist der Rohbau erst fertig, wird jede Nachrüstung aufwendiger. Genau deshalb lohnt es sich, beim Hausbau nicht nur auf den aktuellen Bedarf zu schauen. Wer Photovoltaik, Wallbox, Zisterne oder Batteriespeicher zumindest mitdenkt, spart später oft Geld, Aufwand und doppelte Arbeiten.
Bei der Photovoltaik beginnt das mit Dachfläche, Ausrichtung und Leitungswegen. Auch wenn die Anlage nicht sofort kommt, sollten Leerrohre, Platz im Technikraum und Reserven im Zählerschrank eingeplant werden. Ähnlich ist es bei der Wallbox: Wer ein Elektroauto erst in einigen Jahren anschaffen will, kann den Stellplatz trotzdem schon mit passender Stromleitung und Absicherung vorbereiten.
Für eine Zisterne ist vor allem die frühe Abstimmung wichtig. Lage auf dem Grundstück, Erdarbeiten und die Anbindung an Gartenbewässerung oder Toilettenspülung lassen sich im Neubau deutlich einfacher umsetzen als später. Beim Batteriespeicher geht es weniger um den Akku selbst als um den nötigen Platz, die Elektroplanung und ein stimmiges Gesamtsystem. Wer beim Bauen Reserven schafft, hält sich Entscheidungen offen.

Bender & Bender Immobilien Gruppe
Haben Sie eine Immobilie für unsere Käufer?

Betzdorf
Für einen Kunden suchen wir ein modernes und neuwertiges Einfamilienhaus mit ca. 160 m² Wfl., 5 Zimmer, Garten und Garage oder Carport.
KP bis € 700.000,- KD-209102

Zwischen Betzdorf und Siegen
Für eine nette 4-köpfige Familie suchen wir ein EFH, gerne auch einen Altbau mit Renovierungsbedarf, Wohnfläche ab 100 m².
KP bis € 200.000,- KD-212044

Hier geht es zu unserem Wertermittlungs-Tool - einfach scannen und Bewertung starten!
Jetzt online eine Wert-Analyse Ihrer Immobilie anfordern - **schnell, unverbindlich und kostenlos!** Objektdaten eingeben und loslegen!

www.bender-immobilien.de • 0 27 41 / 1 82 97 10

Ihr neues Zuhause – nur einen Blick entfernt

Suchen Sie Ihre *WOHNUNG* nicht in der *FERNE.* Suchen Sie *REGIONAL.*



Entdecken Sie täglich neue Weihnachtsfreude!

Öffnen Sie jeden Tag ein neues Türchen in unserem digitalen Adventskalender und sichern Sie sich die Chance auf besondere Gewinne.

1. Besuchen Sie täglich unsere Webseite.
2. Öffnen Sie das Türchen des Tages.
3. Freuen Sie sich über attraktive Preise und Angebote!

www.EAM.de/Unsere-Mitte

EAM

Photovoltaik Speichersysteme Heizsysteme Dachtechnik E-Mobilität Elektrotechnik

ROM Energietechnik

alles aus einer (Meister-)Hand

Wir machen Energiewende einfach: Smarte Lösungen ohne lange Wartezeiten.

Beratung & Planung
Anmeldungen
Gerüstbau & Montage
Finanzierungsmöglichkeiten
Wartung & Service
Preisgarantie

Jetzt kostenlosen Vor-Ort-Beratungstermin vereinbaren!

rom.energietechnik
rom.energietechnik
info@rom-energietechnik.de
02741 182020
Jungenthaler Straße 94
57548 Kirchen-Wehbach
www.rom-energietechnik.de
ROM Energietechnik

STROM
ERDGAS
HEIZÖL
Ihr Bellersheim-Energie-Team
026 81 802 200
Jetzt wechseln und sparen!
Mehr Energie vor Ort.
Fair. Zuverlässig. Regional.
BELLERSHEIM ENERGIE
Wir sorgen für Behaglichkeit.

Schacht & Brederlow
MEISTER DER ELEMENTE
Ihr zuverlässiger Partner für alle Elektroarbeiten
Schacht & Brederlow GmbH
02743 / 92 140 www.schacht-brederlow.de

Geschäftsanzeigen online aufgeben
anzeigen.wittich.de



Künftig stellen wir die Bargeldversorgung und auch unsere SB-Services über eine moderne SB-Filiale an einem neuen Standort sicher.

Unsere derzeitige SB-Filiale in den aktuellen Räumlichkeiten steht Ihnen noch bis zum 08.12.2026 zur Verfügung.

Der neue Standort befindet sich in der Konrad-Adenauer-Straße 127 in Niederfischbach.

Bereits ab dem 02.12.2026 stehen Ihnen dort ein Geldautomat für Ein- und Auszahlungen sowie ein SB-Service-Terminal vollumfänglich zur Verfügung.

Weitere Standorte in Ihrer Nähe:
• Filiale Kirchen • Filiale Mudersbach

Erledigen Sie Ihre Serviceanliegen wie gewohnt in unserer SB-Filiale - wir sind gerne mit unseren Services für Sie da.

Weitere umliegende Standorte finden Sie unter **www.skwws.de/filialen**. Selbstverständlich können Sie sämtliche Geldautomaten der Sparkassen-Finanzgruppe kostenfrei mit Ihrer Sparkassen-Card (Debitkarte) nutzen.