www.vg-montabaur.de

WOCHENBLATT

für die Verbandsgemeinde Montabaur

VERBANDSGEMEINDE
MONTABAUR

Jahrgang 54 - Freitag, den 27. November 2026 - Nr. 48







Ihre Heimatgemeinde finden Sie:

Stadt Montabaur

ab Seite 18

Bladernheim ..20
Elgendorf 20
Eschelbach... 21
Ettersdorf.....21
Horressen 22
Reckenthal.....23
Wirzenborn 23

Ahrbach-gemeinden

ab Seite 23

Boden ..... Seite 23
Heiligenroth ..... Seite 24
Ruppach-Goldhausen ...Seite 26

Augst-gemeinden

ab Seite 28

Eitelborn ..... Seite 28
Kadenbach ..... Seite 30
Neuhäusel..... Seite 31
Simmern ..... Seite 33

Buch-finkenland

ab Seite 32

Gackenbach ..... Seite 33
Horbach..... Seite 33
Hübingen ..... Seite 34

Eisenbach-gemeinden

ab Seite 35

Girod..... Seite 35
Görgeshausen ..... Seite 36
Großholbach..... Seite 36
Heilberscheid..... Seite 37
Nentershausen ..... Seite 37
Niedererbach..... Seite 40
Nomborn ..... Seite 41

Elbert-gemeinden

ab Seite 41

Niederelbert..... Seite 41
Oberelbert ..... Seite 43
Welschneudorf..... Seite 44

Gelbach-höhen

ab Seite 45

Daubach ..... Seite 45
Holler ..... Seite 45
Stahlhofen ..... Seite 45
Untershausen ..... Seite 46

Notrufe und Bereitschaftsdienste

Polizei **110**
Polizeiinspektion Montabaur..... 02602/9226-0
Polizeiinspektion Westerburg..... 02663/98050
Polizeiautobahnstation Montabaur ... 02602/9327-0

Feuerwehr / Rettungsdienst **112**

Ärztlicher Bereitschaftsdienst
..... **116117**

Wenn ohne unmittelbare Behandlung Lebensgefahr besteht oder bleibende gesundheitliche Schäden zu befürchten sind, ist der Rettungsdienst unter 112 zu alarmieren.

Augenärztlicher Bereitschaftsdienst

Der zuständige Dienstarzt kann über den Patientenservice (Tel. 116 117) erfragt werden.

Einheitliche zahnärztliche Notrufnummer

01 80 / 504 03 08 zu den üblichen Telefontarifen.
Ansage des Notfalldienstes zu folgenden Zeiten:
Freitagnachmittag 14.00 Uhr – 18.00 Uhr
Samstag früh 8.00 Uhr – Montag früh 8.00 Uhr
Mittwochnachmittag 14.00 Uhr – 18.00 Uhr
und an Feiertagen entsprechend von 8.00 Uhr früh bis zum nachfolgenden Tag früh 8.00 Uhr; an Feiertagen mit einem Brückentag von Donnerstag 8.00 Uhr bis Samstag 8.00 Uhr. Weitere Informationen zum zahnärztlichen Notfalldienst können Sie unter www.bzk-koblenz.de nachlesen.
Eine Inanspruchnahme des zahnärztlichen Notfalldienstes ist wie bisher nach telefonischer Vereinbarung möglich.

Wäller helfen e. V.

Nachbarschaftshilfe
Hotline: 0800 9265537
Sozialkaufhaus 02602 1068583
www.waellerhelfen.de

Apotheken

Ansage des Apothekennotdienstes über landeseinheitliche Rufnummern:
deutsches Festnetz: **0180-5-258825-PLZ**
(0,14 €/Min.)
Mobilfunknetz: **0180-5-258825-PLZ**
(max. 0,42 €/Min.)
Anzeige der notdienstbereiten Apotheken im Internet unter www.lak-rlp.de
Der Notdienst wechselt jeweils morgens um 8:30 Uhr.
Krankenwagen / Service-Nr.
aus allen Ortsnetzen, Deutsches Rotes Kreuz
Rettungsdienst Rhein-Lahn-Westerwald.....**19222**

Haustierärztlicher Notdienstring

für die Bereiche Bad Ems, Bendorf, Koblenz, Nassau, Neuhäusel, Neuwied und Vallendar **02631 / 8193999**

Tierheim Montabaur e.V.

Notfallnummer für Fundtiere
(ohne Wildtiere) 0177 3369591
..... www.tierheim-montabaur.de

Giftnotrufzentrale

06131/19240 oder 06131/232466

Störungsdienste

Verbandsgemeindewerke Wasserversorgung
Bereitschaftsdienst - außerhalb der Dienstzeit:
ISDN-Nummer..... 02602/101414
oder Funktelefonnummer..... 0171/3109441
Verbandsgemeindewerke Abwasserbeseitigung
Bereitschaftsdienst: 0160/90664406
Energienetze Mittelrhein GmbH & Co. KG
ein Unternehmen der evm-Gruppe
Entstördienst bei Notfällen und technischen Störungen
Erdgasversorgung 0261 2999-55
Stromversorgung 0261 2999-54
Pyur Kabelfernsehen
Servicehotline: 030 2577 77 77, tägl. von 8 bis 22 Uhr
Kabel Deutschland
Vertrieb und Service GmbH & Co. KG
Chemnitzer Str. 2, 67433 Neustadt0800/5266625
(Gratis Technikhotline, 24 Stunden erreichbar)
für die Ortsgemeinden Eitelborn, Kadenbach und Neuhäusel
Störungsmeldungen Straßenbeleuchtung
Für die Störungsmeldung in der Straßenbeleuchtung stehen folgende Möglichkeiten zur Verfügung:
(während der Öffnungszeiten der Verwaltung)
telefonisch 02602/126 219
per E-Mail: strassenbeleuchtung@montabaur.de

Bundesanstalt Technisches Hilfswerk

Ortsverband Montabaur.....02602/94721-0
oder Faxnummer.....02602/94721-18

Forstdienststellen

Forstamt Neuhäusel..... 02620/95350
Forstrevier Montabaur-Ahrbach
Revierförster Steffen Koch..... 02602/9995830
Forstrevier Buchfinkenland
Revierförster Philipp Gräf..... 06439/9290860
Forstrevier Eisenbach
Revierförster Sven Rohwer 0170/3314324
Forstrevier Elbert-Augst
Revierförster Gebhard Klein..... 02608/922130
Forstrevier Malberg
(Staatswald in der VG Montabaur)
Revierförster Sandro Heubes
Mobil 0173/7054227

Kirchen

siehe kirchliche Nachrichten

LINUS WITTICH
Lokal informiert. Druck. Internet. Mobil.
WITTICH MEDIEN

IMPRESSUM:

Die Heimat- und Bürgerzeitung „Wochenblatt für die Verbandsgemeinde Montabaur“ erscheint wöchentlich. Es ist ein Anzeigenblatt. .

Herausgeber, Druck und Verlag:

LINUS WITTICH Medien KG
56195 Höhr-Grenzhausen, Postfach 1451 (PLZ 56203 Rheinstr. 41)
Telefon: 0 26 24 / 911-0, Fax: 0 26 24 / 911-195, www.wittich.de
Anzeigen: anzeigen@wittich-hoehr.de
Redaktion: wochenblatt@montabaur.de

Verantwortlich: Jens Hofenbitzer
Verantwortlich für den Anzeigenteil: Julian Feit
– beide unter Anschrift des Verlages.

Innerhalb der Verbandsgemeinde wird die Heimat- und Bürgerzeitung kostenlos zugestellt; im Einzelversand durch den Verlag 0,70 Euro zzgl. Versandkosten.

Für Anzeigenveröffentlichungen und Fremdbeilagen gelten unsere Allgemeinen Geschäftsbedingungen und die zur Zeit gültige Anzeigenpreisliste. Für Textveröffentlichungen gelten unsere Allgemeinen Geschäftsbedingungen. Namentlich gekennzeichnete Artikel geben nicht unbedingt die Meinung der Redaktion wieder. Bei Nichtlieferung ohne Verschulden des Verlages oder infolge höherer Gewalt, Unruhen, Störung des Arbeitsfriedens, bestehen keine Ansprüche gegen den Verlag.



Veranstaltungstipps









FOLKLORE-CHOR klang ARTig MONTABAUR

Eintracht Musica Viva Gemischter Chor Welschneudorf

ADVENTS-KONZERT

DEZEMBER 6 14:30 UHR

Kath. Kirche St. Josef, Niederelbert

Mitwirkende:
Landesmusikgymnasium - Posaunen-Ensemble
Isabel Lau - Piano
Gesamtleitung: Regine Reisinger

Einlass ab 14:00 Uhr
Eintritt frei - über eine Spende freuen wir uns.
Im Anschluss Adventskaffee im Pfarrheim

ST. PETER MONTABAUR

Inklusive Fahrservice!

Mittags nicht immer alleine essen?

Dann kommen Sie zu uns!

MITTAGSTISCH „HIMMEL UND ERD" ELGENDORF

Seit 2005 treffen sich ältere und jüngere Menschen zum gemeinsamen Mittagessen, Erzählen und Lachen in geselliger Runde. Heute geht es gemeinsam ins Restaurant – und neue Gäste sind herzlich willkommen!

Immer am ersten Dienstag im Monat

Anmeldung:
Ingrid Michaely · Tel. 4565
Gaby Wolf · Tel. 2103

2.Dez'26

Hilfe zur Selbsthilfe

TECHNIK WERKSTATT

(Repair-Cafe)

Für wen?	• Für alle, die defekte Geräte reparieren statt wegschmeißen möchten und dabei evtl etwas Hilfe oder Werkzeug benötigen. • Helfer & Mitstreiter sind jederzeit herzlich willkommen!
Was machen wir?	• Wir helfen bei der Reparatur oder Bedienung Ihrer Geräte • Wir halten Werkzeug bereit und arbeiten ehrenamtlich, kostenlos.
Was wird repariert?	• alle Teile des täglichen Gebrauchs - Technik, Holz, Elektronik, Fahrräder • 3D Druck
Wo & Wann?	• "Haus Roßberg", Richard-Schirrmann-Straße, Montabaur • jeden 1. Mittwoch im Monat • 16:00 - 18:00 Uhr
Kontakt	• https://www.reparatur-initiativen.de/technik-werkstatt • Technik-Werkstatt-Montabaur@posteo.de • Richard Wichter, Tel. 02620 - 2002

P Bitte Besucherparkplatz am Eingang des Geländes verwenden!

NETZWERK REPARATUR-INITIATIVEN

MONTABAUR Ich bin dabei!

folge uns auf WhatsApp

Basar der guten Dinge

verschenken - tauschen - entdecken

Kostenfrei:
- Nikolaustüte für Kinder
- Punsch & Gebäck
- Gabentisch
- Kleidertausch

Sonntag, 6.12.
14 - 18 Uhr

Innolab,
Vorderer Rebstock 20,
Montabaur

Infos
gruene-ww.de/termine

ab 20 Uhr Spieleabend

KUNST

MONTABAUR MALTREFF & AUSTAUSCH

OFFENES ATELIER

IMMER 2 MAL IM MONAT

VORMITTAGSTERMINE
DONNERSTAG UM 10 UHR

ABENDTERMINE
MONTAG UM 19 UHR
UND DONNERSTAG UM
18 UHR

FLEXIBLE HANDHABUNG

WO?
KOBLENZERSTR.52
MONTABAUR



WIR TREFFEN UNS ZUM MALEN/ZEICHEN
GESTALTEN KUNSTSCHAFFEN
JEDER ARBEITET EIGENSTÄNDIG NACH SEINER
VORSTELLUNG BEI MOTIV UND TECHNIK

KOSTEN 7 EURO/ MONAT

KONTAKT/INFO
KREKEL 02602 180567
EMAIL: INGE.KREKEL@T-ONLINE.DE

ADVENTSGESCHICHTEN FÜR KINDER

in der Fuhrmannskapelle
neben der katholischen Kirche

von 1. bis 23. Dezember
täglich um 16:30 Uhr

anschließend Lichterzug zum Öffnen des Türchens am Adventskalender am Rathaus

Katholische Pfarrei Sankt Peter in Ketten
ST. PETER MONTABAUR

Adventskaffee

mit Schuss

und kleinem Weihnachtsmarkt

am 1. Adventssonntag, 29. Nov. 2026
ab 14.00 Uhr
im Gemeindehaus „Die Arche“

bei
Kaffee und Kuchen, Strauben,
Glühwein, Winterzauber, Kinderpunsch,
Weihnachtsschmuck ...

Auch der
Nikolaus
hat seinen Besuch schon angekündigt.



Wir freuen uns auf Euch!

KIRCHENCHOR „CÄCILIA“ EITELBORN

Generationenpower in Montabaur

kreativ · attraktiv · innovativ ·

10.12.2026, 16:00-18:00
Kreatives Gestalten für die Weihnachtszeit im Haus Roßberg

Richard-Schirrmann-Straße 1
56410 Montabaur

Donnerstags jede 2. Woche im Monat

Eintritt frei

Informationen und Anmeldungen bis zum 07.12.2026 unter:

Magdalena Marjanovic
Generationenbüro
generationen@montabaur.de
02602/126-308

Sr. Barbara Spiegelhoff
Gemeindeschwester plus
gemeindeschwesterplus@cv-ww-rl.de
0151/67964324

ENGAGIERT FÜR JUNG & ALT

STADT MONTABAUR

Weihnachtszauber 2026
in Montabaur

WOCHENÜBERSICHT

7-TAGE VORSCHAU	Fr. 27.11.	Sa. 28.11.	So. 29.11.	Mo. 30.11.	Di. 01.12.	Mi. 02.12.	Do. 03.12.
14.00 BIS 17.00 UHR	OPENING 17.00 UHR MV Horressen		Luc & Tino (Künstler)		16.30 UHR Adventsgeschichten für Kinder in der Fuhrmannskapelle 17.00 UHR Öffnen des Adventsfensters am historischen Rathaus		
17.00 BIS 17.30 UHR **GESTALTUNG DES ADVENTS-FENSTERS UND MUSIKAL. BEGLEITUNG**					Pfarrer-Toni-Sode Grundschule Klasse 2b/3a Nenters-hausen Blechbläser-ensemble LMG Montabaur	Joseph-Kehrein-Grundschule Klasse 3a Montabaur	Kita St. Laurentius Nenters-hausen
18.00 BIS 20.00 UHR **ADVENT BÜHNE (Künstler)**	Ijaz Ali	Herz über Kopf	Terra Columbus Quintett				Basalt Bühne
SPECIALS	17.00 UHR Offizielle Erleuchtung der Stadt durch die Stadtbürger meisterin	8.00 BIS 18.00 UHR Krammarkt Bahnhof-straße	12.00 BIS 17.00 UHR verkaufso. Sonntag mit Wichtelrallye Innenstadt Outlet				

STADT MONTABAUR

Ausführliche Infos gibt es auf montabaurlive

Weihnachtszauber 2026
in Montabaur

WOCHENÜBERSICHT

7-TAGE VORSCHAU	Fr. 04.12.	Sa. 05.12.	So. 06.12.	Mo. 07.12.	Di. 08.12.	Mi. 09.12.	Do. 10.12.
16.30 UHR	Adventsgeschichten für Kinder in der Fuhrmannskapelle						
17.00 BIS 17.30 UHR	Öffnen des Adventsfensters am historischen Rathaus						
GESTALTUNG DES ADVENTS-FENSTERS UND MUSIKAL. BEGLEITUNG	Anne-Frank-Realschule Plus Montabaur Vororchester des Jugend-musikverein Holler	Gruppe "DU bist WIR e.V." Wirges	Kita St. Martin Montabaur	Kita Peterstor Montabaur Gelbachtaler Musikanten Ettersdorf	Kita Don Bosco Montabaur	Eisenbachtal Grundschule Girod	Joseph-Kehrein-Grundschule Klasse 3d Montabaur
18.00 BIS 20.00 UHR ADVENT BÜHNE (Künstler)	Musikverein Horressen	River Junction	Familie Preußer				Gelbachtaler Musikanten
SPECIALS		11.45 UHR Meditation Kath. Pfarrkirche 17.30 UHR Nikolaus & Christkind zu Besuch historisches Rathaus					



STADT MONTABAUR

Ausführliche Infos gibt es auf montabaurlive

Veranstaltungsübersicht

27. November bis 3. Dezember 2026

VERBANDSGEMEINDE MONTABAUR

27.11. bis 24.12.2026		Weihnachtszauber in Montabaur: Adventsbühne	Montabaur, Großer Markt
Fr	27.11.26 / 16:00 Uhr	Spielnachmittag	Nentershausen, Foyer Freiherr v. Stein-Halle
Fr	27.11.26 / 16:00 Uhr	Weihnachtsbaumschmücken am Rathaus	Niederelbert, Rathaus
Fr	27.11.26 / 19:30 Uhr	"Das Geheimnis der Frauen" - Lesung mit Sonja Roos	Holler, Pfarrheim
Sa	28.11.26 / 08:00 Uhr	Wochenmarkt	Montabaur, Konrad-Adenauer-Platz
Sa	28.11.26 / 08:00 Uhr	Krammarkt zur Eröffnung des Weihnachtszaubers in Montabaur	Montabaur
Sa	28.11.26 / 14:00 Uhr	Tag der Begegnung im Alten- und Pflegeheim des Hospitalfonds	Montabaur, Dillstraße 1
Sa	28.11.26 / 14:00 Uhr	Eröffnung Krippenweg-Café	Montabaur-Horressen, Am Kirmesplatz
Sa	28.11.26 / 14:00 Uhr	JUZ on Tour	Niedererbach
Sa	28.11.26 / 15:00 Uhr	Chorfreunde Heiligenroth e. V.: Hofadvent	Heiligenroth, Vogelsanghalle
Sa	28.11.26 / 15:00 Uhr	Weihnachtsmarkt	Kadenbach, in und an der alten Schule
Sa	28.11.26 / 15:00 Uhr	Vorweihnachtlicher Zauberwald	Welschneudorf, Waldspielplatz
Sa	28.11.26 / 16:00 Uhr	Adventszauber	Girod, Vereinsheim am Sportplatz
Sa	28.11.26 / 17:00 Uhr	Weihnachtsbaumschmücken	Untershausen, vor dem Bürgerhaus
Sa	28.11.26 / 18:00 Uhr	Turmspielen	Oberelbert, Kirche
Sa	28.11.26 / 19:00 Uhr	GV Mendelssohn Bartholdy 1855 e. V. Montabaur: Crazy Christmas	Montabaur, Mons-Tabor-Gymnasium
1. Adventswochenende bis 2. Januarwochenende		Krippenweg	Rundweg Horressen-Montabaur
So	29.11.26	Verkaufsoffener Sonntag	Montabaur, Innenstadt und Outlet
So	29.11.26 / 13:00 Uhr	Weihnachtsmarkt	Ruppach-Goldhausen, Mariensaal/Pfarrzentrum
So	29.11.26 / 14:00 Uhr	Adventskaffee	Eitelborn, Gemeindehaus Arche
So	29.11.26 / 14:00 Uhr	Tag der Begegnung mit Eröffnung des Weihnachtsmarktes	Montabaur, Dillstraße 1, Alten- und Pflegeheim
So	29.11.26 / 14:30 Uhr	Adventszauber	Oberelbert, an der Stelzenbachhalle
So	29.11.26 / 15:00 Uhr	Adventkonzert	Nentershausen, Kirche
So	29.11.26 / 15:00 Uhr	Senioren-Adventsfeier	Niederelbert, Elberthalle
01.12. bis 24.12.2026		Weihnachtszauber in Montabaur: Adventskalender am historischen Rathaus	Montabaur, Großer Markt
Di	01.12.26 / 09:00 Uhr	Nikolausfrühstück	Gackenbach, Dorfgemeinschaftshaus, Halfterweg 14
Mi	02.12.26 / 13:30 Uhr	Wochenmarkt Boden	Boden, Ahrbachhalle
Mi	02.12.26 / 14:30 Uhr	Adventsfeier der Seniorinnen und Senioren aus Stahhofen und Daubach	Stahlhofen, Lindensaal
Mi	02.12.26 / 15:00 Uhr	Wochenmarkt Heilberscheid	Heilberscheid , Tannenstraße
Mi	02.12.26 / 15:00 Uhr	Adventsfeier der Senioren	Neuhäusel,St. Anna-Haus
Mi	02.12.26 / 16:00 Uhr	Technik-Werkstatt (Hilfe zur Selbsthilfe)	Montabaur, Haus Roßberg, Richard-Schirrmann-Str.
Mi	02.12.26 / 17:00 Uhr	Wochenmarkt Nomborn	Nomborn, Backes in der Dorfmitte
Do	03.12.26 / 08:00 Uhr	Wochenmarkt Montabaur	Montabaur, Konrad-Adenauer-Platz
Do	03.12.26 / 09:00 Uhr	Seniorenfrühstück	Heiligenroth, ZBV-Raum
Do	03.12.26 / 12:00 Uhr	Gemeinsames Mittagessen	Kadenbach, Alte Schule
Do	03.12.26 / 14:30 Uhr	Adventskaffee des Frauentreffs	Niederelbert, Kirche und Pfarr-/Jugendheim
Do	03.12.26 / 17:00 Uhr	Vom Sternenweg zu den Sternenbänken	Ruppach-Goldhausen, Bauhof/Feuerwehrhaus
Do	03.12.26 / 19:00 Uhr	Weihnachtsfeier Möhnenclub Klatschmohn e.V. Nentershausen	Heilberscheid, Dorfschänke

Nähere Informationen unter **www.montabaur-live.de**

NETZWERK „MT-KULTURTREFF“ Kulturschaffende sind Gast in Höhr-Grenzhausen in der „Zweiten Heimat“

Beim nächsten Netzwerktreffen am Freitag, 4.12.2026 sind die Kulturschaffenden in und rund um Montabaur zu Gast im modellhaften Jugend-, Kultur- und Bürgerzentrum „Zweite Heimat“ in Höhr-Grenzhausen. Leiter Werner Bayer wird um 17.30 Uhr die Teilnehmer begrüßen, durch das Haus führen sowie dessen Konzeption und praktische Arbeit vorstellen. Es schließt sich gegen 18.15 Uhr das interne Netzwerktreffen in einem modernen Tagungsraum an, das um 19.30 Uhr mit einem kleinen Imbiss enden soll. Dabei wird Uli Schmidt als Koordinator und Mitgründer des Netzwerkes verabschiedet und möglichst seine Nachfolge geregelt. Mit dabei sind Sabine Zimmermann und Bartel Meyer als erfahrene Kulturmanager des Regionalbüros Nassau der Stiftung Rheinland-Pfalz für Kultur. Um 20.00 Uhr dürfen alle Teilnehmenden an dem Gastspiel von Fee Brembeck im Kultursaal des Hauses mit ihrem neuen Programm „Komm du erstmal aus meinem Alter!“ dabei sein. Dafür müssen alle ihr Ticket selbst bezahlen. Im „MT-Kulturtreff“ als regionalem Netzwerk der Kunst- und Kulturschaffenden in und um Montabaur sind neue Interessierte nach Anmeldung unter uli@kleinkunst-mons-tabor.de gerne willkommen.







Öffnungszeiten der Verwaltung

Verbandsgemeindeverwaltung Montabaur
Telefon: ..... 02602 / 126 - 0
E-Mail: ..... info@montabaur.de
Anschrift: ..... Gerberhof 1, 56410 Montabaur
Postanschrift: ..... Postfach 12 62, 56402 Montabaur
Internet: ..... www.vg-montabaur.de

Öffnungszeiten:
Montag bis Mittwoch: ..... 8.00 - 16.00 Uhr
Donnerstag: ..... 8.00 - 18.00 Uhr
Freitag: ..... 8.00 - 12.30 Uhr

Das Bürgerbüro und das Standesamt öffnen donnerstags erst um 9.00 Uhr.

Das Bürgerbüro hat donnerstags von 13.00 Uhr bis 14.00 Uhr geschlossen.

- **Termin vereinbaren:** Wer das Rathaus besuchen möchte, sollte vorab einen Termin vereinbaren. Termine buchen Sie telefonisch, per E-Mail oder online über die Homepage.
- **Kurzanliegen im Bürgerbüro** können ohne Termin erledigt werden; bitte informieren Sie sich vorab telefonisch, per E-Mail oder auf unserer Homepage.
- **Dringende Anliegen** im Bürgerbüro werden auch ohne Termin bearbeitet.
- **Besuch in der Verwaltung:** Bitte melden Sie sich am Empfang im Verbandsgemeindehaus, Gerberhof 1, in Montabaur an.

Öffnungszeiten der Tourist Information Montabaur
Bis Ende März: Mo-Fr von 09-16 Uhr
Ab 01.04. Mo-Fr von 09-16 Uhr + Sa von 09 - 14 Uhr
Ab 01.05. Mo-Fr von 09-17 Uhr + Sa von 09 - 14 Uhr

Bürgerinformationssystem:

Alle Neuigkeiten aus den Gremien der Verbandsgemeinde finden Sie auch in unserem Bürgerinformationssystem auf www.vg-montabaur.de

WIR, DIE ORTSGEMEINDE SIMMERN, SUCHEN
SCHNELLSTMÖGLICH FÜR UNSERE
KITA ABENTEUERLAND EINEN HERZENSMENSCH

Zeit für Veränderung?

- DU BIST EINE PÄDAGOGISCHE FACHKRAFT?
- DU ARBEITEST GERNE MIT MENSCHEN SOWIE IN EINEM PROFESSIONELLEN TEAM?
- DU MÖCHTEST MIT KINDERN ERLEBNISSE SCHAFFEN UND GEMEINSAM MIT IHNEN DEN ALLTAG GESTALTEN?
- DU BIST ENGAGIERT, MOTIVIERT, ZUVERLÄSSIG, FLEXIBEL SOWIE EMPATISCH?
- DU BIST AN EINER STETIGEN WEITERENTWICKLUNG INTERESSIERT UND BEREIT, AN DER UMSETZUNG SOWIE WEITERENTWICKLUNG UNSERES PÄDAGOGISCHEN KONZEPTES MITZUWIRKEN?
- DU BIST BEREIT FÜR EINE NEUE HERAUSFORDERUNG?

Wir bieten:

- EIN TEAM, KINDER UND ELTERN, DIE SICH AUF DICH FREUEN
- EINE WERTSCHÄTZENDE ARBEITSATMOSPHÄRE
- TEAMFORTBILDUNGEN UND WEITERE FORTBILDUNGSMASSNAHMEN
- EINE VERTRAUENSVOLLE UND WERTSCHÄTZENDE ZUSAMMENARBEIT IM TEAM, MIT DEN ELTERN UND DEM TRÄGER
- VIELSEITIGE UND ABWECHSLUNGSREICHE ARBEIT
- DIE TARIFLICHE VERGÜTUNG NACH DEM TVÖD SUE
- **25,5 WOCHENSTUNDEN, BEFRISTET BIS ZUM 31.082027**

Möchtest du ein Teil von uns werden?

Dann sende uns Deine Bewerbung gerne per E-Mail:
kita-abenteuerland-simmern@gmx.de
Weitere Informationen erhälst Du gerne von der Leiterin
Dorothea Schuhen
02620/8448

Über uns:

UNSERE EINRICHTUNG BIETET PLATZ FÜR 7 KINDER AB EINEM JAHR UND FÜR 85 KINDER AB ZWEI JAHREN, IN 7H- UND 9H-BETREUUNGSMODELLEN. UNSERE PÄDAGOGISCHE ARBEIT IST GEPRÄGT VON BEWEGUNG, WERTSCHÄTZUNG UND EINEM LIEBEVOLLEN MITEINANDER.
EIN BESONDERES HIGHTLIGHT IST UNSER TÄGLICH FRISCH ZUBEREITETES MITTAGESSEN AUS UNSERER HAUSEIGENEN KÜCHE, AUF WUNSCH AUCH FÜR MITARBEITER*INNEN.
SEIT 2021 SIND WIR ZERTIFIZIERTE BEWEGUNGSKITA. WIR LEGEN GROSSEN WERT DARAUF, DASS KINDER IHRE BEWEGUNGSFREUDE IM ALLTAG AUSLEBEN KÖNNEN.

Die Bewerbungen Schwerbehinderter werden bei entsprechender Eignung besonders berücksichtigt.

Hinweis für alle landwirtschaftlichen Betriebe

Für die landwirtschaftlichen Betriebe im Bereich der Verbandsgemeinde Montabaur, deren häusliche Abwässer in das öffentliche Kanalnetz der Verbandsgemeindewerke Montabaur eingeleitet werden, besteht die Möglichkeit die im Rahmen der Tierhaltung abzusetzenden Kanalgebühren für das abzurechnende Jahr 2026 zu beantragen.
Der Stichtag für das abzurechnende Jahr ist auf den 04. Dezember des Abrechnungsjahres festgesetzt. Der Erhebungsbogen wird im Wochenblatt vom 27.11.2026 der Veröffentlichung beigefügt, oder er kann ab dem 01.12.2026 von der Internetseite der Verbandsgemeindeverwaltung Montabaur www.vg-montabaur.de, Bürgerservice, Wasser & Abwasser, Abwasserbeseitigung, Hinweis für landwirtschaftliche Betriebe Formular Absetzung Kanalgebühren für Tierhalter herunter geladen werden. Auf Antrag schicken wir Ihnen den Vordruck auch gerne zu.
Wir bitten Sie daher, bei Interesse, dass ausgefüllte Formular bis spätestens zum **31. Dezember 2026 (Ausschlussfrist)** an die Verbandsgemeindewerke Montabaur zurückzusenden. Berücksichtigen Sie bitte, dass der Termin für die Formularrückgabe dieses Jahr früher ist wie in den vergangenen Jahren. Die Einstellung der Viehhaltung kann ebenfalls über dieses Formular mitgeteilt werden.
Für Rückfragen steht Ihnen Frau M. Fischbach unter der Telefonnummer 02602/126-160 oder in einem persönlichen Gespräch gerne zur Verfügung. Sollten Sie uns die Angaben per Fax schicken, erreichen Sie uns unter der Telefaxnummer 02602 / 1 26 - 1 50. Die E-Mail Adresse lautet: mfischbach@montabaur.de

Andreas Klute, Werkleiter

KANALBENUTZUNGSGEBÜHR 2026

Antrag auf Abzug von Frischwasser bei der Berechnung der Kanalbenutzungsgebühren gem. § 21 der Entgeltsatzung Abwasserbeseitigung der Verbandsgemeinde Montabaur vom 07.12.2017

Abgabe bis spätestens 31. Dezember 2026
(AUSSCHLUSSFRIST)

(Name, Vorname)

Verbandsgemeindewerke Montabaur
- Abwasserbeseitigung – M. Fischbach
Gerberhof 1
56410 Montabaur

(Ort)

(Straße, Hausnummer)

(Kundennummer)

Hiermit stelle ich den Antrag auf Absetzung von Wassermengen bei der Berechnung der Kanalbenutzungsgebühren.

Stichtag: 04. Dezember 2026

A) Viehhaltung

Pferde (1 Großvieheinheit)	a` 12,00	m³	=	m³
Rinder bei gemischtem Bestand	a` 7,92	m³	=	m³
Rinder bei reinem Milchviehbestand	a` 12,00	m³	=	m³
Schweine bei gemischtem Bestand	a` 1,92	m³	=	m³
Schweine bei reinem Zuchtschweinebestand	a` 3,96	m³	=	m³
10 Schafe (= 1 Großvieheinheit)	a` 12,00	m³	=	m³

Die Viehhaltung wurde zum eingestellt. (Wenn ja, bitte ankreuzen.)

B) Bewirtschaftete Flächen

ha Ackerbau	a` 2,00	m³	=	m³

Gesamtabzug (Summe A und B) = m³

Vom o.g. Wasseranschluss werden Personen versorgt.

Hinweis: **Absetzungen entfallen, soweit dabei für den Gebührenschuldner 45 m³ je Person und Jahr unterschritten werden.**

Ich versichere, dass die oben gemachten Angaben den Tatsachen entsprechen:

(Ort, Datum) (Unterschrift)

Öffentliche Ausschreibung nach VOB/A

Die Verbandsgemeindeverwaltung Montabaur, Zentrale Vergabestelle, Gerberhof 1, 56410 Montabaur schreibt für die **Ortsgemeinde Nentershausen den Neubau einer Kindertagesstätte in de Ortsgemeinde Nentershausen** öffentlich aus.
Angebotsfrist: am 03.12.2026 um 10:00 Uhr
Gründacharbeiten
Den vollständigen Bekanntmachungstext finden Sie unter:
www.vg-montabaur.de >>> Aktuelles >>> Öffentliche Ausschreibungen
Die vollständigen Vergabeunterlagen finden Sie unter:
www.subreport.de >>> Nummer E12231563

Montabaur, 19.11.2026
Theresa Lauf, Zentrale Vergabestelle

Öffentliche Bekanntmachung

Öffentliche Ausschreibung nach VOB/A
Die Verbandsgemeindeverwaltung Montabaur, Zentrale Vergabestelle, Gerberhof 1, 56410 Montabaur schreibt für die Verbandsgemeindewerke Montabaur die Erneuerung der Kanalisation und Wasserleitungen in der Haupt- und Waldstraße in der Ortsgemeinde Untershausen öffentlich aus.
Angebotsfrist: am 10.12.2026 um 10:00 Uhr
Tiefbauarbeiten
Den vollständigen Bekanntmachungstext finden Sie unter:
www.vg-montabaur.de - Aktuelles - Öffentliche Ausschreibungen
Die vollständigen Vergabeunterlagen finden Sie unter: www.subreport.de - Nummer E45369129

Montabaur, 19.11.2026
Marc Becker, Zentrale Vergabestelle

VERBANDSGEMEINDE MONTABAUR

FERIENBETREUUNG 2027

Ferien voller Spiel, Spaß und schöner Erlebnisse. Sichern Sie sich jetzt einen Platz für Ihr Kind für die Ferienbetreuung 2027!

Anmeldung möglich für Grundschulkinder der VG Montabaur:
OSTERFERIEN
SOMMERFERIEN
HERBSTFERIEN

JETZT ANMELDEN BIS 15.12.2026!

Anmeldung wochenweise möglich
- **Mittagessen inklusive**
- **Snacks inklusive**
- **150 € pro Woche**



Kontakt:
Yvonne Seifert & Denise Nürnberg
ferienbetreuung@montabaur.de

Vermessungs- und Katasteramt Westerwald-Taunus geschlossen

Am Mittwoch, den 02. Dezember 2026 sind die Behördenstandorte in Westerburg und in St. Goarshausen des Vermessungs- und Katasteramtes Westerwald-Taunus geschlossen. Ab Donnerstag, den 03. Dezember 2026 steht Ihnen unser Service wieder in vollem Umfang zur Verfügung.

Aus der Veranstaltungsreihe „... und donnerstags ins BiZ“:

Die Bundeswehr stellt ihre Karrieremöglichkeiten vor
Am 03. Dezember 2026 um 15:30 Uhr stellt die Bundeswehr ihre militärischen und zivilen Karrieremöglichkeiten in den Räumlichkeiten des BiZ der Agentur für Arbeit Rhein-Wied-Westerwald am Standort Montabaur vor.
Das Team des Karrierecenters der Bundeswehr gibt einen Überblick zu den Ausbildungs- und Studiengängen bei der Bundeswehr - in Uniform oder in Zivil. Im Vortrag geht es auch um die Einstellungsvoraussetzungen und Bewerbungsverfahren. Als Arbeitgeber qualifiziert die Bundeswehr Nachwuchskräfte in mehr als 1.000 Berufen an bundesweit mehr als 200 Standorten, z.B. in den Bereichen Informationstechnik, Handwerk, Logistik, Verwaltung, Medizin, Musik, Sport und Naturwissenschaften.
Die Teilnahme an den Veranstaltungen im Berufsinformationszentrum (BiZ) in Montabaur, Tonnerrestraße 1 ist kostenfrei und auch ohne Anmeldung möglich. Bei weiteren Fragen kann das BiZ telefonisch unter der Rufnummer 02602 123 256 oder per Mail an rhein-wied-westerwald.biz-standort-montabaur@arbeitsagentur.de kontaktiert werden.

Stellenausschreibung

Der Kindergartenzweckverband Gackenbach-Horbach sucht **ab 01.01.2027** für den kommunalen Kindergarten „Buchfinkennest“ in Horbach

eine(n) Erzieher/-in (m/w/d) oder eine pädagogische Fachkraft mit einem zeitlichen Umfang von bis zu 28 Std./Woche befristet bis 31.07.2027 (eine Weiterbeschäftigung wird angestrebt)

Unsere 3-gruppige Kindertagesstätte verfügt über 60 Kindergartenplätze, darunter drei Krippenplätze für Kinder unter zwei Jahren. Die Einrichtung bietet derzeit für 44 Kinder ein frisch zubereitetes, warmes Mittagessen an.

Ihre persönlichen und fachlichen Kompetenzen

- die staatliche Ausbildung als Erzieher/in (m/w/d) oder eine vergleichbare Fachausbildung nach der Fachkräftevereinbarung,
- ein wertschätzender, liebevoller und individueller Umgang mit den Kindern,
- Engagement und Verantwortungsbewusstsein, Teamgeist, pädagogisches und organisatorisches Geschick,
- Interesse an einer beständigen Weiterentwicklung der Kindertagesstätte sowie
- Sozial- und Kommunikationskompetenz, Zuverlässigkeit.

Unser Angebot

- ein anspruchsvolles Aufgabengebiet mit Gestaltungs- und Entwicklungsmöglichkeiten,
- ein familienfreundliches Umfeld mit individuellen Fort- und Weiterbildungsmöglichkeiten,
- Vergütung nach TVöD-SuE sowie die im öffentlichen Dienst üblichen Sozialleistungen

Bewerbungen Schwerbehinderter werden bei entsprechender Eignung besonders berücksichtigt.

Senden Sie Ihre Bewerbung zusammen mit dem angestrebten Stundenumfang bitte bis zum 11.12.2026 an die

Kindertagesstätte „Buchfinkennest“
Frau Ellen Meuer
Schulstraße 19, 56412 Horbach.

Bitte senden Sie Ihre Bewerbungsunterlagen ausschließlich per E-Mail, zusammengefasst in einer PDF-Datei, an **kiga-buchfinkennest@gmx.net.** Die Bewerbungsunterlagen werden nach Abschluss des Auswahlverfahrens unter Beachtung datenschutzrechtlicher Bestimmungen vernichtet.

Für weitere Auskünfte steht Ihnen die Leiterin der Kindertagesstätte, Frau Ellen Meuer, unter der Rufnummer 06439 / 64 91 gerne zur Verfügung.

Energietipp der Verbraucherzentrale Rheinland-Pfalz e. V.

Nachhaltig bauen, langfristig profitieren – 5 Vorteile eines energieeffizienten Neubaus

(VZ-RLP / 17.11.2026) Wer heute klimafreundlich baut, investiert in die Zukunft: Ein energieeffizienter Neubau schont nicht nur das Klima, sondern langfristig auch den Geldbeutel. Die Verbraucherzentrale nennt die 5 wichtigsten Vorteile im Überblick:

1. **Dauerhaft geringere Energiekosten:** Eine gute Dämmung und moderne Fenster senken den Energieverbrauch und damit die laufenden Kosten. Auch steigende Energiepreise fallen weniger ins Gewicht.
2. **Mehr Unabhängigkeit durch erneuerbare Energien:** Wärmepumpe und Photovoltaikanlage machen unabhängiger von fossilen Energieträgern und deren Preisschwankungen. Gleichzeitig wird die Energieversorgung klimafreundlicher.
3. **Für künftige Anforderungen gerüstet:** Wer von Anfang an auf hohe energetische Standards setzt, vermeidet teure Nachrüstungen. Eine vorausschauende Planung macht das Gebäude fit für zukünftige Anforderungen.
4. **Mehr Wohnkomfort und Wohngesundheit:** Eine gute Dämmung sorgt ganzjährig für angenehme Temperaturen und weniger Zugluft. Ein durchdachtes Lüftungskonzept schützt vor Feuchtigkeit und Schimmel. Die Verwendung schadstoffarmer Baustoffe fördert zudem ein gesundes Raumklima.
5. **Staatliche Förderung nutzen:** Für klimafreundliche Neubauten gibt es unter bestimmten Voraussetzungen staatliche Förderungen. Zuschüsse und zinsgünstige Kredite können die Investitionskosten senken. Eine frühzeitige Information lohnt sich.

Gut beraten von Anfang an: Die Verbraucherzentrale Rheinland-Pfalz unterstützt mit der unabhängigen Energie- und Bauberatung bei der Planung eines energieeffizienten Neubaus. So lassen sich passende Maßnahmen finden, Fehlentscheidungen vermeiden und langfristig Kosten senken.

Die Bauberatung unterstützt Bauwillige mit einer kostenpflichtigen Prüfung von Bauverträgen und Bau- und Leistungsbeschreibungen.

Anfragen können an bauen@vz-rlp.de gestellt werden.

Alle Fragen zu Energieeffizienz und Fördermitteln beantworten die Energieberater:innen im Auftrag der Verbraucherzentrale unabhängig und kostenlos im Rahmen der Beratungssprechstunde nach Terminvereinbarung.

Der Energieberater hat am **Donnerstag, dem 10. Dezember, von 15 bis 18:45 Uhr telefonische oder Videosprechstunde** in **Montabaur**. Die Beratungsgespräche sind kostenlos. Anmeldung unter Tel. 02602 126-199.

Energietelefon der Verbraucherzentrale: 0800 / 60 75 600 (kostenfrei), montags von 9 bis 13 und 14 bis 18 Uhr, dienstags und donnerstags von 10 bis 13 und 14 bis 17 Uhr.

WAB Aktuell:

Einsammlung von Sonderabfällen aus Haushalten (haushaltsübliche Mengen)

Bitte beachten Sie, dass es einen geänderten Ablauf bei der Annahme der Sonderabfälle gibt. Wurden vorher die Sonderabfälle von den Bürgerinnen und Bürgern selbst abgegeben, müssen Sie jetzt mit dem PKW bis zur Sammelstelle vorfahren. Dort werden dann gemeinsam mit dem Personal des WAB die Sonderabfälle ausgeladen und sortiert. Dies führt zu einem geordneteren und zügigeren Ablauf der Sammlung.

Bitte den Anweisungen des Personals an den Sammelstellen folgen und die entsprechende Verkehrsführung beachten.

Die Einsammlung von Sonderabfällen aus Haushalten findet in der Verbandsgemeinde **Montabaur am Mittwoch, den 02.12.2026** in der Zeit von **09.00 Uhr - 12.00 Uhr** statt.

Sonderabfälle können die Bürger der Verbandsgemeinde an diesem Tag an der dafür eingerichteten mobilen Sammelstelle abliefern, und zwar in **Montabaur, Eichwiese**.

Unter Aufsicht einer ausgebildeten Fachkraft werden dort umweltschädliche Sonderabfälle aus Haushalten wie z.B. Lackrückstände, Farbreste, Holz- und Pflanzenschutzmittel, Säuren, Gifte, Medikamente, Haushaltsbatterien, ausgehärtete Pflanzenfette (Fritierfett) etc. in haushaltsüblichen Mengen **kostenfrei** angenommen.

Auch Elektro- und Elektronik**klein**geräte wie z.B. Handy, Föhn, Rasierapparat, Kaffeemaschine etc. bis max. der Größe eines Haushaltsstaubsaugers werden am Umweltmobil **kostenfrei** angenommen; ebenfalls nur in haushaltsüblichen Mengen.

Feuerlöscher werden **gegen Gebühr** angenommen: **15 EUR/Stück** bei max. 2 Stück pro Anlieferer.

Hinweise:

- Das Entsorgungsangebot gilt ausschließlich nur für Sonderabfälle aus Haushalten der benannten Verbandsgemeinde.
- Gewerbetreibende wenden sich unmittelbar entweder an die Fa. REMONDIS Industrie Service GmbH & Co. KG, 56626 Andernach, Tel.: 02632/81004-0 oder die Fa. Bellersheim Abfallwirtschaft GmbH, 57638 Neitersen, Tel.: 02681/802-800 bzw. an eine andere für die Entsorgung von Sonderabfällen zugelassene Entsorgungsfirma.
- Leuchtstoffröhren können nur bis max. 20 Stück pro Anlieferer angenommen werden. Für die Entsorgung größerer Mengen stellen Sie bitte vorab eine Anfrage an die Abfallberatung des WAB in Moschheim, Tel: 02602 / 6806-55.

Nicht angenommen werden:

- techn. Öle (z.B. Altöl aus KFZ). Diese bitte zur stationären Sonderabfall-Annahmestelle im Betriebshof des WAB in Moschheim, Bodener Str. 15 gegen Gebühr zur Entsorgung anliefern.
- Fernseher, Computer, Monitore und andere Elektrogroßgeräte. Solche Geräte werden vom WAB nach telefonischer Anmeldung unter 02602/6806-55 kostenfrei vor Ort bei Privathaushalten abgeholt. Alternativ können diese auf den Deponien Meudt und Rennerod kostenfrei abgegeben werden.
- Bau- oder Dämmstoffe (z.B. Eternit oder Mineralwolle). Diese Stoffe bitte zur Deponie Rennerod bringen und dort kostenpflichtig entsorgen.

Aus Sicherheitsgründen ist das Abstellen von Sonderabfällen vor Eintreffen der Entsorgungsfahrzeuge zu unterlassen, um Gefährdungen von Umwelt und Personen - insbesondere von Kindern - zu vermeiden.

Weiter weisen wir Sie darauf hin, dass es zu kurzfristigen Änderungen in der Verkehrsführung kommen kann und ggf. sogar ein völlig neuer Standort für das Umweltmobil festgelegt wird.

Bei weiteren Fragen wenden Sie sich bitte an die Abfallberatung des WAB unter Tel.: 02602/6806-55. Dort erhalten Sie u.a. Auskunft darüber, zu welchen anderen Terminen Sie Sonderabfälle auf dem Betriebshof des WAB in Moschheim selbst anliefern können.

JumaZu informiert:

Die Jugendsammelwoche vom 6. bis 12. Dezember 2026 - jetzt anmelden

Auch in diesem Jahr werden junge Menschen wieder aktiv und sammeln im Rahmen der Jugendsammelwoche Geld für ihre Jugendarbeit.

Für Jugendgruppen ist es nach wie vor schwierig für die eigenen Aktivitäten und für Projekte ausreichend Gelder zusammen zu bekommen. Die Jugendsammelwoche des Landesjugendrings bietet eine großartige Möglichkeit geplante Projekte umsetzen zu können. Denn, trotz der aktuellen Mehrkosten in den Bereichen der Energie und der Verbrauchsgüter, wird Jugendarbeit überall in Rheinland-Pfalz durch ehrenamtliche Tätigkeit getragen und organisiert. Dieses große Engagement braucht finanzielle Unterstützung. Der Schirmherr der Sammlung ist Ministerpräsident Gordon Schnieder.

Die eine Hälfte des gesammelten Geldes behält die sammelnde Jugendgruppe. Damit können beispielsweise Gruppenräume renoviert oder ausgestattet, Materialien und Spiele angeschafft oder auch der nächste Ausflug bezahlt werden. Die andere Hälfte unterstützt Projekte der Mitgliedsverbände und des Landesjugendringes. An der Sammlung dürfen sich alle Jugendgruppen in Rheinland-Pfalz beteiligen, unabhängig von einer Mitgliedschaft im Landesjugendring.

Unter www.jugendsammelwoche.de können sich Interessierte für die Sammelwoche anmelden und erhalten zwei Wochen vor Sammlungsbeginn die Sammelunterlagen.

Die Jugendsammelwoche ist durch den Erlaubnisbescheid der Aufsichts- und Dienstleistungsdirektion Trier vom 16.07.2025, Aktenzeichen 1061-0001-0382 genehmigt und wird in ihrer Durchführung behördlich überwacht.

In der Verbandsgemeinde Montabaur unterstützt das Haus der Jugend mit JumaZu die Jugendsammelwoche. Jugendgruppen, die Ausstattung für ihre Sammelaktion brauchen oder Hilfe bei den Formalitäten benötigen können sich an JumaZu wenden unter E-Mail: hallo@jumazu.de oder Telefon im Haus der Jugend: 02602 / 18844

@Rita: Bitte das gelbe JumaZu-Logo in jedem Fall aufnehmen.



Ein Stück Weg gemeinsam gehen - Ein Dankeschön für die Chancenpaten

Chancenpatenschaften in Montabaur

Viola Marschall

Sie begleiten geflüchtete Familien, helfen bei Behördengängen, unterstützen bei der Wohnungssuche und haben ein offenes Ohr für die kleinen und großen Sorgen des Alltags: Chancenpaten in der Verbandsgemeinde Montabaur leisten einen wichtigen Beitrag zur Integration. Bei einem gemeinsamen Essen in Haus Roßberg standen diesmal die Menschen im Mittelpunkt, die sich ehrenamtlich für andere einsetzen.

Chancenpate zu sein bedeutet, eine geflüchtete Familie auf ihrem Weg in ein neues Leben in Deutschland zu begleiten. Die Ehrenamtlichen stehen bei Alltagsfragen zur Seite, teilen Freud und Leid und helfen dabei, sich in einer zunächst fremden Umgebung zurechtzufinden. Das Projekt richtet sich an Geflüchtete in der Verbandsgemeinde Montabaur. Die Chancenpaten sind dabei nicht auf sich allein gestellt, sondern können sich untereinander austauschen und erhalten Unterstützung durch das Integrationsbüro der Verbandsgemeinde.

„Die meisten Chancenpaten möchten gar keinen Wirbel um sich, nicht mal das Essen, zu dem wir heute einladen “, sagt Johanna Schubert-Ergün. In ihrer Funktion als Hausleiterin von Haus Roßberg bekommt sie

viel von den Herausforderungen und Lebensumständen sowohl der Geflüchteten als auch der Ehrenamtlichen mit.
Zu den größten Schwierigkeiten gehört die Wohnungssuche. „Ich habe eine Familie betreut, die hier einfach keine Wohnung gefunden hat und schließlich nach Koblenz umgezogen ist “, berichtet eine Chancenpatin. Ein anderer Ehrenamtlicher kennt das Problem ebenfalls. Er begleitet eine siebenköpfige Familie aus Afghanistan mit fünf Kindern. Bislang ist es nicht gelungen, eine bezahlbare Wohnung zu finden, die ausreichend Platz für alle bietet.



Chancenpaten und ihre Schützlinge kamen bei einem gemeinsamen Abendessen in gemütlicher Runde zusammen.

Auch die Bürokratie stellt viele Geflüchtete vor große Herausforderungen. „Es gibt so viele Vorschriften und Anforderungen, damit kennen sich die Geflüchteten natürlich nicht aus “, berichtet eine weitere Ehrenamtliche. Hier unterstützen die Chancenpaten ganz praktisch, begleiten beispielsweise zu Behördenterminen oder helfen bei Gesprächen mit der Schule und bei Elternabenden.



Ein Blick in die Profiküche: Caterer Duc zeigt Mahidden, der an diesem Abend ein kleines Praktikum absolviert, worauf es beim Kochen ankommt.

Einig sind sich die Anwesenden darin, dass die meisten Geflüchteten sehr bemüht sind, in Deutschland Fuß zu fassen. Sie arbeiten, lernen die Sprache, ihre Kinder besuchen die Schule und streben eine Ausbildung an. Ein Chancenpate erzählt von einem Mann, der in seiner Heimat Archäologie studiert hat und hier nun in einer Reinigungsfirma arbeitet, um seine Familie zu ernähren. „Das verdient Anerkennung “, findet er.
Auch die Jugendlichen, die im Haus Roßberg leben, besuchen die Schule und haben berufliche Ziele. Als Duc, Caterer des kürzlich eröffneten Restaurants Masa in Montabaur, das Abendessen vorbereitet, ist auch Bewohner Mahidden mit dabei. Er schaut dem Koch über die Schulter und darf selbst mit anpacken. „Ich mache heute Abend hier ein Praktikum “, erzählt Mahidden stolz. Duc weiß aus eigener Erfahrung, wie schwierig ein Neuanfang in einem fremden Land sein kann: Er kam einst selbst als Flüchtling aus Vietnam nach Deutschland und hat sich inzwischen als Gastronom etabliert.
In gemütlicher Runde kommen Chancenpaten und die von ihnen begleiteten Menschen miteinander ins Gespräch. Dabei entstehen auch neue Kontakte. So nutzt Chancenpatin Maria Labonte die Gelegenheit, mit Sprachlehrerin Hildegard Wiedenmann über einen Neuzugang für ihren Unterricht zu sprechen.
Doch der Dank an diesem Abend gilt nicht nur den Ehrenamtlichen, sondern auch den Frauen, die sich im Hintergrund um Kontakte, Organisation und Unterstützung kümmern. „Sie haben so viel Arbeit geleistet und mit dem Chancenpaten-Programm nicht nur unsere ehrenamtlichen Chancenpaten, sondern vor allem geflüchtete Familien unterstützt. Daher ist es heute an der Zeit, auch Ihnen einmal Danke zu sagen “, betont Pastoralreferentin Martina Kissel-Staude. Anschließend überreicht sie eine süße Aufmerksamkeit an Integrationshelferin Gentijana Arifi, Generationenbeauftragte Magdalena Marjanovic und Hausleiterin Johanna Schubert-Ergün.



Ein Dankeschön für die Arbeit im Hintergrund: Pastoralreferentin Martina Kissel-Staude überreicht eine süße Aufmerksamkeit an Gentijana Arifi, Magdalena Marjanovic und Johanna Schubert-Ergün.
Fotos: VG Montabaur, Viola Marschall)

Am Ende des Abends steht neben dem Dank vor allem ein Wunsch: dass sich auch künftig viele Menschen finden, die bereit sind, Geflüchtete auf ihrem Weg zu begleiten und ihnen dabei helfen, ihren Platz in Montabaur zu finden.
Weitere Informationen und Ansprechpartner rund um die Chancenpatenschaften gibt es beim Generationenbüro der Verbandsgemeinde Montabaur unter:
https://www.generationenbuero-montabaur.de/angebote-des-generationenbuero/chancenpatenschaften/
Ansprechpartnerin:
Integrationsbeauftragte Gentijana Arifi
Tel.: 02602 / 126 309
Mobil: 0170 / 526 80 64
Mail: garifi@montabaur.de

evm unterstützt kulturelles Leben und Brauchtum in der Region

3.000 Euro aus dem Programm „evm-Ehrensache“ gehen an drei Vereine
Insgesamt 3.000 Euro aus der „evm-Ehrensache“ gehen an drei Vereine aus der Verbandsgemeinde Montabaur. Mit ihrem Spendenprogramm unterstützt die Energieversorgung Mittelrhein (evm) jedes Jahr Vereine und Institutionen aus der Region, wenn es um kulturelle, soziale und gemeinnützige Projekte geht.



Norbert Rausch von der evm übergab den Spendenbetrag gemeinsam mit Bürgermeister Ulrich Richter-Hopprich an die Vertreterinnen und Vertreter der Vereine. *Foto: evm/ Sascha Ditscher*

Kürzlich übergab evm-Kommunalbetreuer Norbert Rausch den Spendenbetrag gemeinsam mit dem Ulrich Richter-Hopprich, dem Bürgermeister der Verbandsgemeinde Montabaur an die begünstigten Vereine. „Mein Dank gilt den drei Vereinen, die beispielhaft für das vielfältige ehrenamtliche Engagement in der Region stehen. Mit ihrem Einsatz in den Bereichen Kultur, Tanz und Brauchtum gestalten sie das Gemeindeleben aktiv mit und bringen Menschen zusammen“, so Richter-Hopprich.
Seit 2017 beleben die **Freunde und Förderer von „Kultur im Keller“** an ungeraden Dienstag das historische Kellergewölbe der Kreisstadt. Das vielfältige Programm reicht von Lesungen und Kabarett bis hin zu Konzerten von Jazz über Klassik bis Weltmusik. Weil die Organisation rein ehrenamtlich gestemmt wird und stark gestiegene Energie- und Mietpreise den Kulturschaffenden zusetzen, kommt die Spende wie gerufen.
Der traditionsreiche **Tanzsportclub Nentershausen e.V.** (gegründet 1989) blickt auf Erfolge bei Deutschen Meisterschaften zurück. Nach Mitgliedereinbußen durch die Pandemie ist der Neustart geglückt: Aktuell trainieren wieder fünf Kinder- und Jugendgruppen im Alter von vier

und 20 Jahren. „Wir befinden uns noch im Aufbau, wollen in den nächsten Jahren aber wieder an Wettbewerben teilnehmen“, erklärt Vorstandsmitglied Sarah Bernhardt. Die Spende sichert vor allem die Finanzierung der neuen, fantasievollen Kostüme für die anstehende Saison 2027. Bei den **„Nejheiseler Baljatschern“** fließen die Mittel ebenfalls direkt in die Jugendförderung. Der 1998 gegründete Karnevalsverein ist aus Neuhäusel nicht mehr wegzudenken und stellt pro Session zwei Prunksitzungen auf die Beine. „Das Programm wird ausschließlich von unseren Mitgliedern gestaltet“, betont die Vorsitzende Tanja Best stolz. Von der Spende können wir neue Kostüme kaufen, das Geld kommt damit direkt den 45 Kindern der Tanzgruppe im Alter zwischen drei und neun Jahren zugute.

Öffentliche Bekanntmachung

Sitzung des Werkausschusses des Verbandsgemeinderates

Die nächste öffentliche/nichtöffentliche Sitzung des Werkausschusses des Verbandsgemeinderates der Verbandsgemeinde Montabaur findet statt

am: Mittwoch, 2. Dezember 2026, 18:00 Uhr
Ort: Ratssaal des Verbandsgemeindehauses, Gerberhof 1, 56410 Montabaur

Tagesordnung
I. Öffentliche Sitzung

Nr. Tagesordnungspunkt
1 Bericht des Vorsitzenden
2 Wirtschaftspläne der Verbandsgemeindewerke Montabaur für das Haushalts- und Wirtschaftsjahr 2027
3 Änderungen des Preisblattes (Anlage 1) zu den Zusätzlichen Vertragsbedingungen Wasserversorgung (ZVB-Wasser) der Verbandsgemeinde Montabaur zum 01.01.2027
4 Laufende Entgelte der Abwasserbeseitigung für das Wirtschaftsjahr 2027
5 Bestellung eines Wirtschaftsprüfers für die Jahre 2026 bis 2030 - Einleitung des Vergabeverfahrens
6 Klimaanpassungskonzept - Endbericht
7 Rahmenvertrag Mäharbeiten im Bereich der Abwasserbeseitigung - Verlängerung des Zeitvertrages
8 Rahmenvertrag Unterhaltungsarbeiten für die Betriebszweige Wasserversorgung und Abwasserbeseitigung - Einleitung des Vergabeverfahrens für Bauleistungen
9 Rahmenvertrag Mäharbeiten im Bereich der Wasserversorgung - Verlängerung des Zeitvertrages
10 Vergabe von Bauleistungen - Vergabemitteilung
- Stahlhofen, Ortsdurchfahrt, Aufbau eines Trennsystems
- Heilberscheid, geschlossene Kanalsanierung in der Ortslage
- Interkommunale Vernetzung der Wassersorgung im südlichen Versorgungsbereich, Neubau Hochbehälter Welschneudorf
- Interkommunale Vernetzung der Wassersorgung im südlichen Versorgungsbereich, Bau des 2. Bauabschnittes

11 Mitteilungen und Anfragen

II. Nichtöffentliche Sitzung

Nr. Tagesordnungspunkt
1 Personalangelegenheit
2 Personalangelegenheit
3 Vertragsangelegenheiten
4 Vertragsangelegenheiten
5 Mitteilungen und Anfragen

Zum öffentlichen Teil der Sitzung sind alle interessierten Einwohnerinnen und Einwohner herzlich eingeladen. Die Sitzungsunterlagen können im Rats- und Bürgerinformationssystem der Verbandsgemeinde Montabaur unter www.vg-montabaur.de eingesehen werden.

Montabaur, den 23. November 2026
gezeichnet
Dr. Tobias Panne, Vorsitzender

Öffentliche Bekanntmachung

Sitzung des Ausschusses für Bauwesen und Raumordnung und des Ausschusses für Umwelt- und Naturschutz des Verbandsgemeinderates

Die nächste öffentliche Sitzung des Ausschusses für Bauwesen und Raumordnung und des Ausschusses für Umwelt- und Naturschutz des Verbandsgemeinderates Montabaur findet statt

am: Donnerstag, 3. Dezember 2026, 18:00 Uhr
Ort: Ratssaal des Verbandsgemeindehauses, Gerberhof 1, 56410 Montabaur

Tagesordnung
Öffentliche Sitzung

Nr. Tagesordnungspunkt
1 Vorstellung des Energieberichtes der VG Montabaur 2025
2 Mitteilungen und Anfragen

Zu dieser Sitzung sind alle interessierten Einwohnerinnen und Einwohner herzlich eingeladen. Die Sitzungsunterlagen können im Rats- und Bürgerinformationssystem der Verbandsgemeinde Montabaur unter www.vg-montabaur.de eingesehen werden.

Montabaur, den 24. November 2026
Dr. Hans Ulrich Richter-Hopprich, Vorsitzender

Öffentliche Bekanntmachung

Sitzung des Ausschusses für Umwelt- und Naturschutz des Verbandsgemeinderates

Die nächste öffentliche Sitzung des Ausschusses für Umwelt- und Naturschutz des Verbandsgemeinderates Montabaur findet statt

am: Donnerstag, 3. Dezember 2026, 18:15 Uhr
Ort: Ratssaal des Verbandsgemeindehauses, Gerberhof 1, 56410 Montabaur

Tagesordnung
Öffentliche Sitzung

Nr. Tagesordnungspunkt
1 Jahresbericht Klimaschutz und Klimaanpassung
2 Mitteilungen und Anfragen

Zu dieser Sitzung sind alle interessierten Einwohnerinnen und Einwohner herzlich eingeladen. Die Sitzungsunterlagen können im Rats- und Bürgerinformationssystem der Verbandsgemeinde Montabaur unter www.vg-montabaur.de eingesehen werden.

Montabaur, den 24. November 2026
Dr. Hans Ulrich Richter-Hopprich, Vorsitzender

Öffentliche Bekanntmachung

Sitzung des Haupt- und Finanzausschusses und des Ausschusses für Umwelt- und Naturschutz des Verbandsgemeinderates

Die nächste öffentliche Sitzung des Haupt- und Finanzausschusses und des Ausschusses für Umwelt- und Naturschutz des Verbandsgemeinderates Montabaur findet statt

am: Donnerstag, 3. Dezember 2026, 18:30 Uhr
Ort: Ratssaal des Verbandsgemeindehauses, Gerberhof 1, 56410 Montabaur

Tagesordnung
Öffentliche Sitzung

Nr. Tagesordnungspunkt
1 Klimaanpassungskonzept - Endbericht
2 Mitteilungen und Anfragen

Zu dieser Sitzung sind alle interessierten Einwohnerinnen und Einwohner herzlich eingeladen. Die Sitzungsunterlagen können im Rats- und Bürgerinformationssystem der Verbandsgemeinde Montabaur unter www.vg-montabaur.de eingesehen werden.

Montabaur, den 24. November 2026
Dr. Hans Ulrich Richter-Hopprich, Vorsitzender

Öffentliche Bekanntmachung

Sitzung des Haupt- und Finanzausschusses des Verbandsgemeinderates

Die nächste öffentliche/nichtöffentliche Sitzung des Haupt- und Finanzausschusses des Verbandsgemeinderates Montabaur findet statt

am: Donnerstag, 3. Dezember 2026, 18:45 Uhr
Ort: Ratssaal des Verbandsgemeindehauses, Gerberhof 1, 56410 Montabaur

Tagesordnung
I. Öffentliche Sitzung

Nr. Tagesordnungspunkt
1 Maßnahmen an der Grundschule am Ahrbach
2 Neufassung der Satzung für die Betreuende Grundschule
3 Fortführung Kinderbüro - Schulsozialarbeit an den Schulen der Verbandsgemeinde Montabaur
4 Neubau Feuerwehrgerätehaus Neuhäusel-Eitelborn - Einleitung der Vergabeverfahren für die Planungsleistungen nach den Vorgaben der Verordnung über die Vergabe öffentlicher Aufträge (VgV)
5 Neubeschaffung Drehleiterfahrzeug mit Korb (DLK)
6 DGUV Vorschrift 3, Prüfung der ortsveränderlichen elektrischen Betriebsmittel,Bestandserfassung ortsfester elektrischer Anlagen und Betriebsmittel
7 Neufassung der Gefahrenabwehrverordnung der Verbandsgemeinde Montabaur
8 Förderanträge für private Dorferneuerungsmaßnahmen
9 Mitteilungen und Anfragen

II. Nichtöffentliche Sitzung

Nr. Tagesordnungspunkt
1 Finanzangelgegenheiten
2 Personalangelegenheit
3 Personalangelegenheit
4 Personalangelegenheit
5 Bekanntgabe einer Eilentscheidung
6 Mitteilungen und Anfragen

Zum öffentlichen Teil der Sitzung sind alle interessierten Einwohnerinnen und Einwohner herzlich eingeladen. Die Sitzungsunterlagen können im Rats- und Bürgerinformationssystem der Verbandsgemeinde Montabaur unter www.vg-montabaur.de eingesehen werden.

Montabaur, den 24. November 2026
Dr. Hans Ulrich Richter-Hopprich, Vorsitzender

INWEIS AUF FRAKTIONSSITZUNGEN:

Vorgesehen sind folgende Fraktionssitzungen, soweit keine abweichende Einzelvereinbarung besteht:

CDU: Montag, 30.11.2026, um 18:00 Uhr im Multifunktionsraum des Verbandsgemeindehauses, Zimmer 326, 3. OG
FWG: Montag, 30.11.2026, um 18:00 Uhr im Besprechungszimmer Verwaltungsleitung des Verbandsgemeindehauses, Zimmer 412, 4. OG
SPD: Montag, 30.11.2026, um 18:00 Uhr im Besprechungsraum 144 A des Verbandsgemeindehauses, 1. OG
B90/Grüne: gemäß interner Absprache
FDP: gemäß interner Absprache
AfD: gemäß interner Absprache

Erwachsenenbildung

Geschäftsstelle Montabaur
Sauertalstraße 19
56410 Montabaur
Anmeldung:
Tel. 02602/126 321
vhs@montabaur.de
www.vhs-montabaur.de

Liebe Teilnehmer/-innen, liebe Interessierte,
das Programm für das Herbst-/Wintersemester 2026/2027 finden Sie online. Melden Sie sich an unter www.vhs-montabaur.de. Oder schreiben Sie uns eine E-Mail: vhs@montabaur.de. Sie können online unter einer Kursnummer oder einem Schlagwort nach Ihrem Interessenschwerpunkt suchen und direkt buchen. Die Bezahlung des Kurses erfolgt per Überweisung, nachdem wir eine Rechnung per E-Mail an Sie versendet haben.
Ihr Team der vhs Montabaur
Caroline Albert-Woll & Andrea Diel-Nattermann

Unsere aktuellen Kursangebote:

226-30301 Zucker - Stets eine Versuchung! – Vortrag

freie Plätze nach Terminverlegung!

Juliane Klein
1 Abend, 02.12.2026
Donnerstag, 18:00 - 19:45 Uhr
Heinrich-Roth-Realschule+, Humboldtstr. 15, 56410 Montabaur
12,00 €
Dieser Vortrag „entzaubert“ den Zucker. Sie erfahren heute: Allgemeines über die Ernährung. Glucose – Unverzichtbar für die Gesundheit. Industriezucker – So wird er getarnt in unserem „täglichen Brot“. Zutatenliste – Daran erkennen wir die verschiedenen Zuckerarten. Was macht „Haushaltszucker“ genau mit unserer Gesundheit? Zucker – Beteiligt auch an der Entstehung von Alzheimer? Zucker und Hyperaktivität Fruchtzucker – Der größte Feind unter den Zuckern!? Zucker im Obst – Gesund oder ungesund? So meiden sie ungesunde Fructose - Gesunde und natürliche Süße Ein Gewinn für den Geschmack und die Gesundheit. Macht Zucker süchtig? – So reagiert unser Gehirn! Wie bekomme ich den „Heißhunger“ auf Süßigkeiten in den Griff? Alltagstaugliche Impulse für die gesunde Ernährung in Beruf und Freizeit.

226-30302 "Gute Erholung in der Nacht?! – Mehr Power für den Tag!“ Workshop

freie Plätze nach Terminverlegung!

Juliane Klein
1 Tag, 05.12.2026
Samstag, 10:00 - 16:00 Uhr
VHS Montabaur, Sauertalstr. 19, 56410 Montabaur
24,00 €
Immer mehr Menschen leiden an Schlafstörungen. Sie können abends nicht einschlafen oder wachen mitten in der Nacht auf und vorbei ist die doch so wichtige Nachtruhe. Am Morgen fühlen Sie sich müde, energielos und unkonzentriert. Wenn wir schlafen, bildet unser Körper Antikörper, die ihn vor Krankheitserregern und anderen Fremdstoffen schützen, d.h. unser Immunsystem ist sehr aktiv. Menschen, die oft schlecht schlafen, erhöhen so das Risiko einer Erkrankung. Was erwartet Sie in diesem Workshop? • Wie wichtig ist der Schlaf für die Gesundheit • Die Bedeutung von ausreichendem und erholsamen Schlaf zur Senkung des Alzheimerrisikos • Die Auswirkungen von dauerhaftem Schlafmangel • Die Kurzentspannung zwischendurch zur Leistungssteigerung • Individuelle Ursachen von Schlafproblemen • Schlafhygiene – Rituale am Abend • Die schlaffördernde Umgebung • Impulse für einen erholsamen Schlaf • Die Bedeutung der richtigen Ernährung am Abend für einen gesunden Schlaf. Welche Getränke und Nahrungsmittel bringen uns oft um den tiefen Schlaf und welche fördern diesen. Die Theorie wird vor Ort durch viele praktische Übungen, die zur Schlafförderung eingesetzt werden können, ergänzt. Gemeinsam erarbeiten wir Schlafrituale am Abend, die einen erholsamen Schlaf unterstützen. Lassen Sie sich in Zukunft durch nichts um Ihren gesunden Nachtschlaf bringen!

226-3058 Cucinare, parlare e gustare – kochen, sprechen und genießen!

Jennifer Schaub
1 Abend, 12.12.2026
Samstag, 11.00 – 15:00 Uhr
Heinrich-Roth-Realschule+, Humboldtstr. 15, 56410 Montabaur, Küche der Heinrich-Roth-Realschule+
27,00 €
La dolce vita erleben!
In diesem Kochkurs verbinden wir die Leidenschaft für die italienische Küche mit der italienischen Sprache. Gemeinsam bereiten wir typische italienische Gerichte zu, lernen kulinarische Begriffe direkt in der Praxis und tauchen in die entspannte Genusskultur Italiens ein. Der Kurs richtet sich an alle, die ihre Sprachkenntnisse auf eine genussvolle und unkomplizierte Weise anwenden und erweitern möchten. Vorkenntnisse auf einfachem bis mittlerem Niveau.
Die Lebensmittelumlage in Höhe von 12,00 € ist vor Ort bei der Kursleiterin zu entrichten.

JUGENDSEITE

Die Base: Jeden Dienstag bis Freitag
von 14.00 Uhr bis 20.00 Uhr















Anmeldung unter: www.juzmt.de

Haus der Jugend Montabaur
Odenwaldstr. 7
56410 Montabaur
team-juz@montabaur.de

#JUMAZU supportet dich!

Folge für mehr Mitsprache!

Stadtbibliothek

Stadtbibliothek Montabaur

Sauertalstraße 19, 56410 Montabaur, Tel.: 02602-126-181
stadtbibliothek@montabaur.de
www.stadtbibliothek-montabaur.de
Öffnungszeiten:

Dienstag	15.00 - 18.30 Uhr
Mittwoch	10.00 - 14.00 Uhr
Donnerstag	10.00 - 18.30 Uhr
Freitag	10.00 - 16.00 Uhr
Samstag	10.00 - 13.00 Uhr

Stadtarchiv

Öffnungszeiten des Stadtarchivs

Die neuen Räumlichkeiten des Stadtarchivs befinden sich in der Geschwister-Scholl-Straße 11, 56410 Montabaur.
Wichtig zu beachten: Der Besuch im Stadtarchiv ist nur noch nach vormaliger Anmeldung – mindestens 3 Tage vor einem Termin - beim Stadtarchivar unter droehrig@montabaur.de oder stadtarchiv@montabaur.de oder telefonisch unter der Durchwahl 126 376 möglich.
Die neuen Öffnungszeiten (nur nach vorheriger Terminkoordination):
Montag: 9:00 Uhr - 13:00 Uhr, 14:30 Uhr - 17:30 Uhr
Dienstag: 9:00 Uhr - 13:00 Uhr, 14:30 Uhr - 17:30 Uhr
Donnerstag: 9:00 Uhr - 13:00 Uhr, 14:30 Uhr - 17:30 Uhr
Freitag: 9:00 Uhr - 13:00 Uhr, 14:30 Uhr - 17:30 Uhr

Montabaur

Montabaur - Stadt

Sprechzeiten mit Stadtbürgermeisterin Melanie Leicher

können unter der Rufnummer 02602/126-324 oder 126-335 (Büro der Stadtbürgermeisterin) vereinbart werden.
E-Mail-Adresse: ..... mleicher@montabaur.de
Handy-Nr. ..... 0 15 20 / 2 61 84 56

Schiedsperson

Dr. Ellen Ernst 02602/60813

Straßensperrung für den diesjährigen Weihnachtskrammarkt am 28. November 2026

Für den diesjährigen Weihnachtskrammarkt muss folgende Straße für den Fahrzeugverkehr komplett gesperrt werden:
Sperrung Bahnhofstraße ab Kaiserstraße bis zur Fußgängerzone und die Wallstraße ab der Einmündung Waterloostraße:
Ab Samstag, den **28. November 2026, 05.00 Uhr**
Die Sperrungen **enden** am **Samstag, 28. November 2026** in den Abendstunden (ca. 22:00 Uhr) nach Abschluss der Reinigungsarbeiten. Nach dem Ende der Veranstaltung sind wir bemüht, die Straßen schnellstmöglich für den Verkehr freizugeben.
Die Anlieger der betroffenen Straßen werden gebeten, ihre Fahrzeuge außerhalb der Sperrstrecke abzustellen, sofern sie im o.g. Zeitraum benötigt werden.
Wir bitten alle Verkehrsteilnehmer, sich auf die geänderte Verkehrssituation einzustellen und danken für Ihr Verständnis.
Verbandsgemeindeverwaltung Montabaur
Ordnungsamt

SHOTOKAN KARATE DOJO MONTABAUR
Training für Jugend (ab 14 J.) + Erwachsene
Trainingseinheiten für Kinder:
Kinder Bambini-Gruppe (bis 7 Jahren)
Kinder Anfänger-Gruppe (ab 7 Jahren)
Kinder-Training ab 7 Jahren
Ort: Sporthalle der Anne-Frank-Realschule-Plus, sowie Kreissporthalle I
Aktuelle Infos u. Abweichungen von den Regeltrainingszeiten unter: www.skdm.de
Neueinsteiger jederzeit willkommen! Sprecht uns an oder Info unter www.skdm.de/wochenblatt

BÜRGERVEREIN MONTABAUR

Wir haben das Ziel, die Stadt Montabaur noch lebenswerter zu gestalten und neue Impulse zu setzen. Beispiele aus unserem Spektrum sind:

- **Freizeitanlage Quendelberg**
- **Familienfest am Quendelberg**
- **Adventskalender am alten Rathaus**
- **Montabaur blüht auf**
- **Bühne im Gebück**
- **Kunst & Kreativ Markt**

- **Nachbarschaftshilfe** für Montabaur & seine Stadtteile - Unterstützung von Hilfesuchenden bei alltäglichen Problemen, wie z.B. Einkäufen, Arztbesuchen, Schriftverkehr oder Behördengängen.
Tel.: 02602/126-246,
Mail: nachbarschaftshilfe@bürgerverein-montabaur.de

- **Lesetürmchen** - Nachhaltiges Lesenvergnügen - eine Plattform zum kostenfreien Austausch literarischer Schätze.
Karoline-Kahn-Platz, täglich geöffnet von 9 bis 18 Uhr

Wir laden Dich herzlich ein, mit uns aktiv zu sein und Mitglied bei uns zu werden. Wir freuen uns auf Dich und Deine Ideen!

Weitere Infos, anstehende Termine und viele Fotos findet ihr unter:
BÜRGERVEREIN MONTABAUR
www.buergervereinmontabaur.de

Rechtsverordnung

gem. § 10 des Ladenöffnungsgesetzes Rheinland-Pfalz über die Freigabe von verkaufsoffenen Sonntagen in 56410 Montabaur am 17.05.2026, 20.09.2026, 25.10.2026 und 29.11.2026
Aufgrund des § 10 des Ladenöffnungsgesetzes (LadÖffnG) Rheinland-Pfalz vom 21.11.2006 (GVBl. S. 351) und § 12 Abs. 1 des Gesetzes über Märkte, Ausstellungen und Messen (LMAMG) vom 03.04.2014 (GVBl Nr. 5 S. 40) in der zurzeit geltenden Fassung wird für die Stadt Montabaur folgende Rechtsverordnung erlassen:

§ 1

Die Verkaufsstellen in der Stadt Montabaur dürfen an folgenden Sonntagen im Jahr 2026 jeweils in der Zeit von 12:00 Uhr bis 17:00 Uhr geöffnet sein:
17.05.2026, 20.09.2026, 25.10.2026 und 29.11.2026

§ 2

An den verkaufsoffenen Sonntagen können privilegierte Spezialmärkte nach § 6 Abs. 2 LMAMG, Floh- und Trödelmarkte gem. § 8 LMAMG und nach § 2 LMAMG Messen festgesetzt werden.

§ 3

Die arbeitsschutzrechtlichen Bestimmungen, insbesondere die Bestimmungen des Arbeitszeitgesetzes vom 06. Juni 1994 (BGBl 1994 Teil I, S. 1170), des Mutter-schutzgesetzes vom 20. Juni 2002 (BGBl. 2002 Teil I, S. 2318) und des Jugend- arbeitsschutzgesetzes vom 12. April 1976 (BGBl. 1976 Teil I, S 965) in den zurzeit geltenden Fassungen sind zu beachten.

§ 4

Der Inhaber/die Inhaberin einer Verkaufsstelle ist verpflichtet, ein Verzeichnis mit Namen, Tag, Beschäftigungsart und -dauer der am 17.05.2026, 20.09.2026, 25.10.2026 und 29.11.2026 beschäftigten Arbeitnehmerinnen und Arbeitnehmer und über die diesen zum Ausgleich gewährte Ersatzfreizeit zu führen.

§ 5

Zuwiderhandlungen gegen § 1 und 4 dieser Verordnung können als Ordnungswidrigkeit nach § 15 LadÖffnG geahndet werden.
Zuwiderhandlungen gegen § 2 dieser Verordnung können als Ordnungswidrigkeit nach § 20 LMAMG geahndet werden.
Zuwiderhandlungen gegen § 3 dieser Verordnung können als Ordnungswidrigkeit nach dem Arbeitszeitgesetz vom 06. Juni 1994 (BGBl. 1994 S. 1170) dem Mutterschutzgesetz vom 20. Juni 2002 (BGBl. 2002 Teil I S. 2318) und dem Jugendarbeitsschutzgesetz vom 12. April 1976 (BGBl. I S. 965) in den zurzeit geltenden Fassungen geahndet werden.

§ 6

Diese Rechtsverordnung tritt am Tage nach ihrer Bekanntgabe in Kraft.
56410 Montabaur, den 20.03.2026
In Vertretung
Dr. Tobias Panne, Erster Beigeordneter





Krammarkt zur Eröffnung des Weihnachtszaubers in Montabaur





Traditioneller Markt am Samstag, 28. November 2026, von 8.00-18.00 Uhr
Montabaur beendet die aktuelle Marktsaison mit dem Krammarkt zum Weihnachtszauber.
Der traditionelle Krammarkt ist die Gelegenheit, sich günstig für die restliche Saison auszustatten. Erzeuger aus der Region bieten individuelle Produkte an, sei es leckerer Honig aus dem Westerwald oder der ganz besondere hausgemachte Likör. Das Aroma von Tee, Zimt und ausgewählten Gewürzen liegt in der Luft.
Vom kleinen Markt bis Kaiserstraße ergänzen die mobilen Markthändler das Angebot des städtischen Einzelhandels. Von Haushaltswaren über Fan-, Deko- und Geschenkartikel, hochqualitative Lederwaren, Gardinen, Textilien, Strick- und Kurzwaren, Sport- und Freizeitkleidung bis hin zu Grünpflanzen ist ein breit gefächertes Zusatz-Angebot zu finden.
Der Krammarkt zum Weihnachtszauber lädt zum Bummeln und Genießen in Montabaur ein.
Ausreichende Parkplätze stehen in den Tiefgaragen Mitte, Süd und Nord, auf der Kalbswiese, an der Fröschpfortstraße und auf der Eichwiese zur Verfügung.
Nähere Infos: Marktmeister Thilo Daubach Verbandsgemeindeverwaltung Montabaur, Tel. 02602 / 126 – 316 oder 126 - 304

Trauercafé Miteinander – Füreinander

Das nächste offene Treffen im Trauercafé findet am Freitag, 04. Dezember 2026 von 15:00 - 17:00 Uhr statt.
Ort: **Begegnungsstätte „Wäller Treff", Joseph-Kehrein-Str. 3, 56410 Montabaur**
Parkmöglichkeiten befinden sich an der Joseph-Kehrein-Schule oder gegenüber auf dem Parkplatz.
Der Hospizverein Westerwald e.V. bietet trauernden Menschen in einem geschützten Rahmen die Möglichkeit der Begegnung mit anderen Betroffenen.
Im Gespräch kann sich gegenseitiges Verständnis entwickeln und Unterstützung in einer schwierigen Zeit erfahren werden. Ausgebildete TrauerbegleiterInnen stehen als Ansprechpartner zur Verfügung.
Eine Anmeldung ist nicht erforderlich.
Kontaktadresse: Hospizverein Westerwald e.V., Tel. 02602-916916

Jahrgang 1939 Montabaur

Wir treffen uns am Mittwoch, 02.12.26, 15.00 Uhr im Café Grund Kolpingstraße 5.

Autogrammstunde mit Kinderprinzessin Jana I. und Kartenvorverkauf für 2. Blau-Rot-Weiße Prunksitzung



Die Karnevalssession 2026/27 ist gestartet und die Prunksitzung der Schloss-Garde Mons Tabor am 16.01.2027 rückt näher. Am 03. Dezember wird die frisch proklamierte Kinderprinzessin Jana die I. vom närrischen Reiterherz eine Autogrammstunde in den Räumlichkeiten der Sparkasse Westerwald-Sieg geben. Kommen Sie gern vorbei um ihre Lieblichkeit zu treffen und Ihre Karten für die Prunksitzung der Schloss-Garde zu erwerben oder abzuholen.
Weitere Vorverkaufstermine für die 2. Blau-Rot-Weiße Prunksitzung:
Am 10. und 17. Dezember wird die Schloss-Garde ab 16 Uhr im Weihnachtsländchen am historischen Rathaus zugegen sein. Es können auch vorbestellte Karten zu diesen Terminen abgeholt werden.

Neue Benutzungsordnungen für die Dorfgemeinschaftshallen in der Stadt Montabaur

Der Haupt- und Finanzausschuss der Stadt Montabaur hat in seiner letzten Sitzung über neue Benutzungs- und Entgeltordnungen für die Dorfgemeinschaftshallen (DGH) in den Stadtteilen Bladernheim, Horressen (altes Pfarrheim), Elgendorf, Eschelbach und Ettersdorf beraten. Die Regelwerke sollen aktualisiert und vereinheitlicht werden. Im Entwurf für die Benutzungsordnungen war in §4 (4) der Satz enthalten „Jede Veranstaltung ist grundsätzlich spätestens um 22.00 Uhr zu beenden." Diese Formulierung war aus Versehen dort enthalten und sorgte für Diskussionsstoff im Ausschuss. Darüber hatte Westerwälder Zeitung berichtet. In der Folge erreichten die Verwaltung und die Stadtbürgermeisterin zahlreiche Anfragen. Bürgermeister Ulrich Richter-Hopprich erläutert, wie es dazu kam:
Bürgermeister Ulrich Richter-Hopprich: „Es ist nicht gewollt, dass Veranstaltungen in den Dorfgemeinschaftshallen der Stadt Montabaur bereits um 22.00 Uhr enden. Dass ein solcher Vorschlag in die städtischen Gremien gekommen ist, war ein Fehler der Verwaltung. Wir bitten um Entschuldigung."
Was ist passiert? Die Verwaltung hat die unterschiedlichen Benutzungsordnungen der DGHs in den Stadtteilen aktualisiert, vereinheitlicht und an die örtlichen Gegebenheiten angepasst. Ebenso wurden die Entgeltordnungen überarbeitet, die Teil der Benutzungsordnungen sind. Die so entstandenen Entwürfe wurden seitens der Verwaltung über die Stadtbürgermeisterin an die Ortsvorsteher und im zweiten Schritt an die Ortsbeiräte gegeben.
In den Entwürfen waren die Knackpunkte, über die insbesondere zu beraten war, farblich markiert worden. Diese farbige Markierung war auch für „22.00 Uhr" im Satz in §4 (4) „Jede Veranstaltung ist grundsätzlich um 22.00 Uhr zu beenden" vorgesehen, wurde aber schlicht vergessen. Insofern war für die Stadtbürgermeisterin, die Ortsvorsteher und Ortsbeiräte nicht erkennbar, dass hier eine Entscheidung zur Uhrzeit zu treffen war. So fand die Formulierung schließlich unverändert Eingang in die Beschlussvorlage für den HFA. Dort stellte zuerst Christof Frensch (FWG) diese Regelung in Frage - und so fiel der Fehler im Abstimmungsvorlauf auf.
Hintergrund: In einigen Benutzungsordnung für die DGH in den Ortsgemeinden der VG steht der Satz „Jede Veranstaltung ist grundsätzlich um 1.00 Uhr zu beenden". 1.00 Uhr entspricht der nächtlichen Sperrzeit. (Vgl: Technische Anleitung zum Schutz gegen Lärm (TA Lärm)). Es ist aber eine Frage der örtlichen Gegebenheiten, welche Uhrzeit vor Ort für angemessen angesehen wird. Deshalb sollte die Abstimmung in den Ortsbeiräten erfolgen. Unabhängig von den Regelungen in den Benutzungsordnungen muss der Veranstalter in jedem Fall die gesetzlichen Regelungen zum Lärmschutz (TA Lärm) beachten.
Die Entwürfe für die Benutzungsordnungen werden nun erneut in der Verwaltung geprüft und in einer der nächsten Sitzungen den städtischen Gremien zur Beratung und Beschlussfassung vorgelegt. In der Sitzung des Stadtrats am 10.12. werden lediglich die Entgeltordnungen auf der Tagesordnung stehen.

Bladernheim

Ortsvorsteher Frank Heibel

(Sprechstunden nach telefonischer Vereinbarung)
Telefon: ..... 02602 / 1 29 73
Email: ..... ortsvorsteher-bladernheim@gmx.de

Gymnastiktreff Gelbachtal

Weihnachtsfeier am 08.12.26
Nähere Infos siehe unter Ettersdorf

Elgendorf

Ortsvorsteher Andreas Lorenz

(Sprechstunden nach telefonischer Vereinbarung)
Telefon: 0152-59875239
Email A. Lorenz: ..... ortsvorsteher@elgendorf.de
Email Ortsbeirat: ..... ortsbeirat@elgendorf.de

Öffentliche Bekanntmachung

Sitzung des Ortsbeirates Elgendorf

Die nächste öffentliche Sitzung des Ortsbeirates Elgendorf findet statt
am: Mittwoch, 2. Dezember 2026, 19:00 Uhr
Ort: Dorfgemeinschaftshalle,
Am Festplatz 4, 56410 Montabaur-Elgendorf

Tagesordnung
Öffentliche Sitzung

1. Bericht des Ortsvorstehers
4. Einwohnerfragestunde
2. Anschaffungen
3. Vereinsförderung
5. Mitteilungen und Anfragen

Zu dieser Sitzung sind alle interessierten Einwohnerinnen und Einwohner herzlich eingeladen. Die Sitzungsunterlagen können im Rats- und Bürgerinformationssystem der Verbandsgemeinde Montabaur unter www.vg-montabaur.de eingesehen werden.

Montabaur, den 23. November 2026
gezeichnet: Andreas Lorenz, Ortsvorsteher



Mit Musik, Gemeinschaft und Weihnachtsfreude ins Jahresfinale!

Der Gemischte Chor Freundschaft Elgendorf lädt zu zwei besonderen Veranstaltungen im Advent ein

Wenn die Tage kürzer werden, die Lichter in den Fenstern leuchten und überall der Duft der Weihnachtszeit in der Luft liegt, ist es Zeit für Musik, Begegnungen und ein wenig Besinnlichkeit. Der Gemischte Chor Freundschaft Elgendorf möchte das Jahr 2026 gemeinsam mit Freunden, Musikliebhabern und allen, die sich gerne auf Weihnachten einstimmen lassen, musikalisch ausklingen lassen. Dafür stehen noch zwei schöne Veranstaltungen auf dem Programm, zu denen wir ganz herzlich einladen!

9. Dezember 2026 - Adventsfenster am Dorfbrunnen

Ab 18 Uhr verwandelt sich der Dorfbrunnen in Elgendorf in einen kleinen Treffpunkt voller vorweihnachtlicher Atmosphäre. Mit adventlicher Musik, schönen Liedern und leckeren Getränken möchten wir gemeinsam mit euch einen gemütlichen Abend verbringen. Einfach vorbeikommen, ein wenig verweilen, mitsingen, zuhören, miteinander plaudern und die besondere Stimmung des Advents genießen. Denn gerade in der oft hektischen Vorweihnachtszeit sind es die kleinen Begegnungen und gemeinsamen Momente, die uns guttun.

20. Dezember 2026 - Weihnachtskonzert in Oberelbert ab 14 Uhr

Ein weiterer musikalischer Höhepunkt erwartet uns am vierten Advent: Auf Einladung des MGV Liederkranz/VierKlang Oberelbert sind wir beim Weihnachtskonzert in der Kirche in Oberelbert zu Gast. In der besonderen Atmosphäre der Kirche möchten wir mit unseren Liedern auf das Weihnachtsfest einstimmen und gemeinsam mit den anderen Mitwirkenden einen stimmungsvollen musikalischen Nachmittag gestalten. Wir freuen uns sehr über diese Einladung und darauf, mit unserer Musik Freude zu schenken und die Vorfreude auf Weihnachten zu teilen. Zwei Termine, zwei besondere Gelegenheiten - und eine gemeinsame Leidenschaft: die Musik! Der Gemischte Chor Freundschaft Elgendorf freut sich auf viele Besucherinnen und Besucher, auf bekannte Gesichter und auf Menschen, die einfach einmal neugierig vorbeischauen möchten - auch natürlich und immer in der Chorprobe, jeden Mittwoch ab 18.30 Uhr in der Dorfgemeinschaftshalle in Elschedorf! Denn Singen verbindet, Musik berührt und Gemeinschaft macht das Leben schöner! Wir sehen uns im Advent - wir freuen uns auf euch!

Euer Gemischter Chor Freundschaft Elgendorf

Tafel

Liebe Elgendörfer,
um die Tafel mit Lebensmittelspenden zu unterstützen, stellen wir am Donnerstag, den 03.12.2026, von 13 - 17 Uhr wieder einen Behälter vor den Clubraum in der Kirche.
Allen Spendenden ein herzliches Dankeschön!
Bei Fragen bitte bei Dagmar Winkenbach (02602/5314) oder Hedi Schwarz (02602/2800) melden.

Eschelbach

Ortsvorsteher Joachim Gerlach

(Sprechstunden nach telefonischer Vereinbarung)
Telefon: ..... 02602 / 9 08 04
Email: ..... joegerlach@web.de



Ettersdorf

Ortsvorsteher Christoph Lescher

(Sprechstunden nach telefonischer Vereinbarung)
Telefon: ..... 0160 / 98 38 86 65
Email: ..... ChristophLescher@gmail.com

Gymnastiktreff Gelbachtal

Am Dienstag, dem 08.12.2026 findet unsere diesjährige Weihnachtsfeier in der Gelbachtalhalle in Ettersdorf statt.
Wir laden alle Mitglieder ab 18 Uhr dazu herzlich ein.

Weitere Termine:
- letzte Gymnastikstunde - 15.12.26
- Winterpause - 22.12.26 und 29.12.26 und 05.01.27
- Erste Gymnastikstunde - 12.01.27
- Fastnachtdienstag keine Gymnastik - 09.02.27
- Jahreshauptversammlung - 02.03.27

Horressen

Ortsvorsteher Jörg Mattern

Tel.: 01774318419
E-Mail: ..... joergmattern@arcor.de

Senioren Horressen/Elgendorf



Herzliche Einladung zum Adventskaffee am Mittwoch Mittwoch, 9. Dezember 2026 um 15:00 Uhr im Pfarrheim Horressen

Wir freuen uns auf einen schönen Nachmittag in adventlicher Stimmung!
Anmeldung **bis 5.12.2026 bei:** Edelgard Braun, Tel. 18717 o. Sieglinde Hannappel, Tel. 5994

Einladung zum Adventssingen in Horressen

Wenn die Tage kürzer werden und die ersten Lichter leuchten, wird es Zeit, innezuhalten und gemeinsam die Adventszeit zu begrüßen. Der Musikverein Horressen lädt herzlich zum traditionellen Adventssingen auf dem Kirmesplatz ein.
Stimmen Sie sich bei vertrauten Weihnachtsliedern und festlicher Musik auf das Fest ein.
Ob groß oder klein, jung oder alt: Jeder ist willkommen und darf kräftig mitsingen. Die Kirmesgesellschaft Horressen sorgt dabei für Speisen und Getränke, sodass Sie in geselliger Runde bei Kerzenschein miteinander ins Gespräch kommen können.
Wann: Sonntag, 13. Dezember 2026, um 17 Uhr
Wo: Kirmesplatz Horressen
Der Musikverein Horressen und die Kirmesgesellschaft Horressen freuen sich auf Ihren Besuch und auf einen besinnlichen Advent mit der ganzen Dorfgemeinschaft.

Appell an alle Hundehalter

Liebe Hundehalterinnen und Hundehalter in Horressen und im Wohngebiet Christches Weiher, unsere Wege und Straßen sind für alle da - für Spaziergänger, Kinder und Familien. Leider werden sie immer wieder durch Hundekot verunreinigt. Das ist nicht nur unangenehm, sondern auch ein Gesundheitsrisiko. Wir bitten Sie deshalb: Nehmen Sie die Hinterlassenschaften Ihres Hundes stets mit und entsorgen Sie sie ordnungsgemäß. Gerade zum beginnenden Krippenweg Ende November erwarten wir viele Gäste und Besucher.
Helfen Sie auch mit, dass sich der Kappesgärtenweg von seiner besten Seite zeigt. Vielen Dank für Ihre Rücksicht und Ihr Verantwortungsbewusstsein!

Jörg Mattern, Ortsvorsteher und Hundehalter
Marco Leicher, Stv Ortsvorsteher und Hundehalter

Krippenweg-Café

Liebe Mitbürgerinnen und Mitbürger,
in unserer Ankündigung letzte Woche hat sich ein Fehler eingeschlichen! Das Krippenweg-Café öffnet natürlich bereits am Samstag, 28.11.2026 um 14 Uhr. Wir bitten dies zu entschuldigen.
Nachfolgend die Gesamtübersicht der Bewirtungstage, die wir im Dezember nochmals veröffentlichen, mit den jeweiligen Uhrzeiten und Gastgebern. Wir wünschen besinnliche Tage des Advents und gute Begegnungen im Horresser Krippenweg-Café.

Alexander Schmidt, Vereinsring Horressen
Marco Leicher, Ortsbeirat

Krippencafé 2026/2027 - Bewirtung

Tag und Datum	Uhrzeit	Verein/Gruppe
Samstag 28.11.26	14-18 Uhr	Musikverein Horressen
Sonntag 29.11.26	13-18 Uhr	Yoga-Gruppe
Samstag 05.12.26	14-18 Uhr	Yoga-Gruppe
Sonntag 06.12.26 - der Nikolaus kommt	13-18 Uhr	Förderverein Waldschule
Samstag 12.12.26	14-18 Uhr	Förderverein Kirche
Sonntag 13.12.26 - Adventssingen 17 Uhr	13-20 Uhr	Kirmesgesellschaft
Samstag 19.12.26	14-18 Uhr	SV Horressen
Sonntag 20.12.26	13-18 Uhr	Förderverein KiTa St. Johannes
Freitag 25.12.26	13-18 Uhr	Ortsbeirat
Samstag 26.12.26	13-18 Uhr	Shanti
Sonntag 27.12.26	13-18 Uhr	Kirmesgesellschaft
Montag 28.12.26	14-18 Uhr	Team Stienen/Herz
Dienstag 29.12.26	14-18 Uhr	Vereinsring
Mittwoch 30.12.26	14-18 Uhr	Förderverein Feuerwehr
Freitag 01.01.27	14-18 Uhr	Ortsbeirat
Samstag 02.01.27	14-18 Uhr	Kirchenchor Horressen
Sonntag 03.01.27	13-18 Uhr	Förderverein Horresser Kirmes
Samstag 09.01.27 - Wellfleischessen 17 Uhr	14-18 Uhr	Kirchenchor Horressen
Sonntag 10.01.27	13-18 Uhr	Förderverein Horresser Kirmes

Termine und Veranstaltungen im Dezember

Sa/So/ Feiertage	Wochenende, Feiertage bzw. zwischen den Jahren Krippenweg-Café (Sa 14 Uhr, So/Feiertag 13 Uhr)	Vereins-ring
09.12. 2026	Adventskaffee um 15 Uhr	Senioren-kreis
13.12. 2026	Adventssingen mit dem Musikverein auf dem Kirmesplatz um 17 Uhr	Vereins-ring/Kir-mesgesel l-schaft
31.12. 2026	Jahresabschluss-Fackelwanderung (Start 18 Uhr am Kirmesplatz) ca. 45 Minuten mit Abschluss an der ehemaligen Feuerwehr	Orts-beirat

Alle Termine immer unter www.horressen.de

Förderverein St. Johannes der Täufer Horressen e. V.

Jahreshauptversammlung 2026
Einladung zu unserer diesjährigen Jahreshauptversammlung am Mittwoch, den 16.12.2026, um 17:30 Uhr im Pfarrheim.
Tagesordnung:
1. Begrüßung
2. Totenehrung
3. Bericht des 1. Vorsitzenden
4. Bericht des Kassierers
5. Bericht der Kassenprüfer
6. Entlastung des Vorstandes
7. Entlastung der Kassenprüfer
8. Neuwahl des Vorstandes
9. Anträge und Sonstiges

Anträge zur Tagesordnung bitte bis spätestens 13.12.2026 an den Vorstand. Wir freuen uns auf eine rege Beteiligung.

Reckenthal

Ortsvorsteherin Swantje Aller

(Sprechstunden nach telefonischer Vereinbarung)
Telefon: ..... 0171 / 2 16 18 38
E-Mail ..... swanni83@gmx.de
Vermietung der Grillhütte
Familie Orso
E-Mail: ..... grillhuette-reckenthal@web.de
Telefon (Mittwochs von 18 - 20 Uhr) ..... 0 177 / 8 39 76 34

Wirzenborn

Ortsvorsteherin Christel Müller

(Sprechstunden und Vermietung der Grillhütte Wirzenborn nach telefonischer Vereinbarung)
Telefon: ..... 02602 / 43 27
Email: ..... H-J-Mueller@gmx.de

Grillhütte Wirzenborn

Die Grillhütte in Wirzenborn wird bis auf Weiteres geschlossen bleiben und nicht vermietet. Den aktuellen Stand können Sie auf der Homepage der Verbandsgemeinde Montabaur einsehen.

Gymnastiktreff Gelbachtal

Weihnachtsfeier am 08.12.26
Nähere Infos siehe unter Ettersdorf

AHRBACHGEMEINDEN

SG Ahrbach/Bannberscheid

Handball am Wochenende
28.11.26, 17:45,
Bez.Oberliga männl. C-Jugend, KO-Güls,
HC Koblenz III - SG Ahrbach/Bannberscheid
Handball-Vorschau:
03.12.26, 18:30,
Bez.Oberliga männl. C-Jugend, Montabaur II,
SG Ahrbach/Bannberscheid - SSV Wissen
05.12.26, 17:00,
Bezirksliga Frauen, Puderbach,
SF Puderbach - SG Ahrbach/Bannberscheid
06.12.26, 15:00,
Bezirksliga D-Jugend, Weibern,
TuS Weibern - SG Ahrbach/Bannberscheid

Boden

Sprechstunde der Ortsbürgermeisterin Sandra König

Termine bitte vorab per Mail oder telefonisch vereinbaren:
E-Mail: ..... ortsgemeinde@boden-ww.de
Mobil: ..... 0151 / 26 31 71 91
Vermietung der Halle und sonstigen öffentlichen Einrichtungen bei Herrn Jürgen Eulberg 0160 / 96 46 66 88 oder 02602 / 71 84.

Schiedsperson

Dr. Ellen Ernst 02602/60813

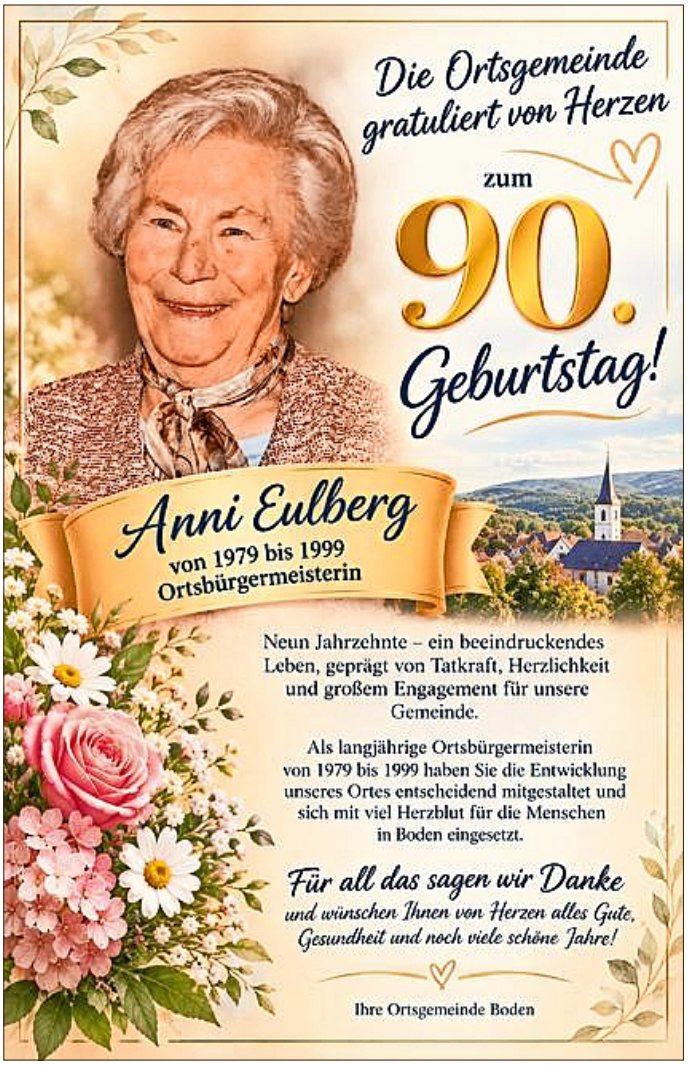





Wochenmarkt in Boden

Mittwochs von 13.30 bis 14.30 Uhr an der Ahrbachhalle.

Mit Fisch, Käse & frischen Backwaren.

Die Ortsgemeinde Boden und die Marktständler freuen sich auf Ihren Besuch.



Heiligenroth

Sprechstunden des Ortsbürgermeisters Alexander Herbst

donnerstags ..... von 17:00 - 18:30 Uhr
und ..... nach Vereinbarung

Gemeindeverwaltung:
Anschrift: ..... Schulstraße 1, 56412 Heiligenroth
Telefon: 02602/16606
Mobil: 0160 96201604
E-Mail: ..... gemeinde@heiligenroth.de
Internet: ..... www.heiligenroth.de

Gemeindebücherei
Leiterin Andrea Schlafmann
Anschrift: ..... Schulstraße 1, 5641 Heiligenroth
Telefon: 02602/917395
E-Mail: ..... buecherei@heiligenroth.de
Öffnungszeiten:
dienstags ..... 16:30 - 19:00 Uhr
donnerstags ..... 17:00 - 18.30 Uhr

Bauhof
Michael Bay ..... Tel.: 01738050295
Igor Klein ..... Tel.: 015234392736
Anschrift: ..... Schulstr. 26, 56412 Heiligenroth
E-Mail: ..... bauhof@heiligenroth.de

Kindertagesstätte Vogelnest
Leiterin: Mareike Jung
Anschrift: ..... Schulstr. 1, 56412 Heiligenroth
Tel.: 02602/9509880
Mobil: 015142383397
E-Mail: ..... kita@heiligenroth.de
E-Mail Förderverein: ..... foerderverein-kita@heiligenroth.de

Nachbarschaftshilfe
Leute für Leute Heiligenroth
Mobil: 01746483208
E-Mail: ..... info@leute-fuer-leute-heiligenroth.de

Schiedsperson

Peter Faulhaber 0174- 2135141

Seniorenfrühstück

Am Donnerstag, den 03.12.26 findet wieder unser Seniorenfrühstück um 9.00 Uhr im ZBV-Raum statt.
Wer auf der Liste steht und nicht teilnehmen kann meldet sich bitte rechtzeitig bei Gabi Nink Tel. 4876 ab. Das Team freut sich auf Euer Kommen.

SV Heiligenroth / SG Ahrbach

Am Samstag, 28.11.26, beginnt die Hallenfußballkreismeisterschaft für die E-Junioren.
Die E I spielt ab 10.00 Uhr in der Halle der Grundschule Straßenhaus.
Die E III spielt ab 14.00 Uhr in Niederbieber und die E IV spielt am Sonntag, 29.11.26, ab 14.00 Uhr in der Sporthalle Straßenhaus.



Bekanntmachung der Ortsgemeinde Heiligenroth

12. Änderung des Bebauungsplanes „Illbach“ der Ortsgemeinde Heiligenroth im beschleunigten Verfahren gem. § 13a Baugesetzbuch (BauGB)
I. Änderungsbeschluss gem. § 2 Abs. 1 i.V.m. § 1 Abs. 8 BauGB
II. Durchführung der Veröffentlichung gem. § 13a BauGB i.V.m. § 3 Abs. 2 BauGB

I. Änderungsbeschluss

Der Ortsgemeinderat Heiligenroth hat in seiner öffentlichen Sitzung am 29.09.2026 beschlossen, den Bebauungsplan „Illbach“ zu ändern und hierfür das erforderliche Verfahren nach dem Baugesetzbuch durchzuführen.
In der Sitzung am 29.09.2026 wurden auch die Planentwürfe durch den Ortsgemeinderat angenommen. Das Bebauungsplanverfahren soll im beschleunigten Verfahren gem. § 13a BauGB durchgeführt werden.
Gemäß § 2 Abs. 1 i.V.m. § 1 Abs. 8 BauGB wird der Änderungsbeschluss hiermit ortsüblich bekanntgemacht.
Der Geltungsbereich der Bebauungsplanänderung befindet sich zwischen der Autobahn A3 und der regionalen Bahnlinie Montabaur - Limburg, nördlich der K 103 innerhalb eines Gewerbegebiets und misst eine Größe von ca. 3.368 m².
Der Geltungsbereich grenzt nördlich an die Bahnlinie Montabaur - Limburg und östlich an einen bestehenden Gewerbebetrieb. Südlich und westlich des Geltungsbereichs befinden sich noch unbebaute Grünstrukturen innerhalb des Gewerbegebiets.
Das Änderungsgebiet umfasst somit lediglich die Flurstücke 3/1 (tlw.), 8/2 (tlw.), 7/2 und 7/3 (tlw.), Flur 25, Gemarkung Heiligenroth, die in dem beigefügten Abdruck der Planzeichnung ersichtlich sind.
Ziel der Bebauungsplanänderung:
Ziel der Änderung ist die planungsrechtliche Ermöglichung der Errichtung eines Parktowers mit einer maximalen Höhe von 24,5 m. Im bislang geltenden Bebauungsplan sind bauliche Anlagen in dem betreffenden Bereich lediglich bis zu einer Höhe von 16,5 m zulässig.

II. Veröffentlichung der Planunterlagen

Der Ortsgemeinderat von Heiligenroth hat in seiner Sitzung am 29.09.2026 den Beschluss gefasst, den Entwurf zur 12. Änderung des Bebauungsplanes „Illbach“ gemäß § 3 Abs. 2 BauGB zu veröffentlichen.
Die Planunterlagen (Planzeichnung, Begründung) sowie ein Formblatt über „Datenschutzrechtliche Informationspflichten im Bauleitplanverfahren“ werden gemäß § 3 Abs. 2 S. 1 BauGB in der Zeit vom

30.11.2026 bis 08.01.2027 (einschließlich),

(freiwillige Verlängerung der Frist aufgrund der Feiertage)
im Internet unter www.vg-montabaur.de veröffentlicht
(www.vg-montabaur.de - Rubrik Leben & Erleben - Bauen & Wohnen - Laufende Bauleitplanverfahren - Bebauungspläne der Ortsgemeinden - Ortsgemeinde Heiligenroth - 12. Änderung des Bebauungsplanes „Illbach“ im beschleunigten Verfahren gem. § 13a BauGB).

Darüber hinaus werden die Planunterlagen durch eine öffentliche Auslegung bei der Verbandsgemeindeverwaltung Montabaur, Bauamt, Zimmer 312, Gerberhof 1, 56410 Montabaur, während der Dienststunden
montags, dienstags und mittwochs von 08:00 bis 12:30 Uhr und 14:00 bis 16:00 Uhr
donnerstags von 08:00 bis 12:30 Uhr und 14:00 bis 18:00 Uhr
freitags von 08:00 bis 12:30 Uhr
zu jedermanns Einsicht zugänglich gemacht (§ 3 Abs. 2 S. 2 BauGB).
Gerne bieten wir Ihnen an, im Vorfeld einen Termin mit dem für dieses Bauleitplanverfahren zuständigen Sachbearbeiter des Sachgebiets 2.1, Planen und Bauen, zu vereinbaren (E-Mail: rneuroth@montabaur.de; Tel-Nr. 02602/126-156).
Gemäß § 13a Abs. 2 Nr. 1 i.V.m. § 13 Abs. 2 Nr. 1 BauGB besteht die Möglichkeit von der frühzeitigen Unterrichtung und Erörterung nach § 3 Abs. 1 und § 4 Abs. 1 BauGB abzusehen und somit direkt die Veröffentlichung gem. § 3 Abs. 2 und § 4 Abs. 2 BauGB durchzuführen.
Hiervon hat der Ortsgemeinderat mit Beschluss vom 29.09.2026 Gebrauch gemacht. Somit liegen auch keine wesentlichen umweltbezogenen Stellungnahmen nach § 3 Abs. 2 S. 1 BauGB vor.
In Anwendung des § 3 Abs. 2 S. 5 BauGB sind der Inhalt der ortsüblichen Bekanntmachung und die nach § 3 Abs. 2 S. 1 BauGB zu veröffentlichenden Unterlagen ebenso über das zentrale Internetportal des Landes „GeoPortal.rlp“ zugänglich.

Hinweise:

- Die Voraussetzungen für einen Bebauungsplan der Innenentwicklung liegen vor. Das Verfahren wird gemäß § 13a BauGB durchgeführt. Gemäß § 13a Abs. 3 S. 1 Nr. 1 i.V.m. § 13a Abs. 2 Nr. 1 i.V.m. § 13 Abs. 3 BauGB wird darauf hingewiesen, dass dieser Bebauungsplan ohne Durchführung einer Umweltprüfung nach § 2 Abs. 4 BauGB geändert wird.
- Alle DIN-Normen und Vorschriften (Gesetze, Verordnungen, Erlasse), auf die in den Planunterlagen verwiesen wird, werden bei der Verbandsgemeindeverwaltung Montabaur zu jedermanns Einsicht bereitgehalten.
- Während der Dauer der Veröffentlichungsfrist können Stellungnahmen zu der Planung bei der Verbandsgemeindeverwaltung Montabaur abgegeben werden (§ 3 Abs. 2 S. 4 Nr. 1 BauGB). Gemäß § 3 Abs. 2 S. 4 Nr. 2 BauGB sollen Stellungsnahmen elektronisch abgegeben werden. Gemäß § 3 Abs. 2 S. 4 Nr. 2 und 4 BauGB können bei Bedarf Stellungnahmen jedoch auch auf anderem Weg abgegeben werden, z.B. schriftlich, mündlich, zur Niederschrift oder in sonstiger geeigneter Textform (z.B. Fax an Fax-Nr. 02602/126-297 oder E-Mail an bauleitplanung@montabaur.de).

Datenschutz:

Die Verarbeitung personenbezogener Daten erfolgt auf der Grundlage der Art. 6 Abs. 1 Buchstabe e Datenschutz-Grundverordnung (DSGVO) i. V. mit § 3 BauGB und dem Landesdatenschutzgesetz Rheinland-Pfalz (LDSG RLP).

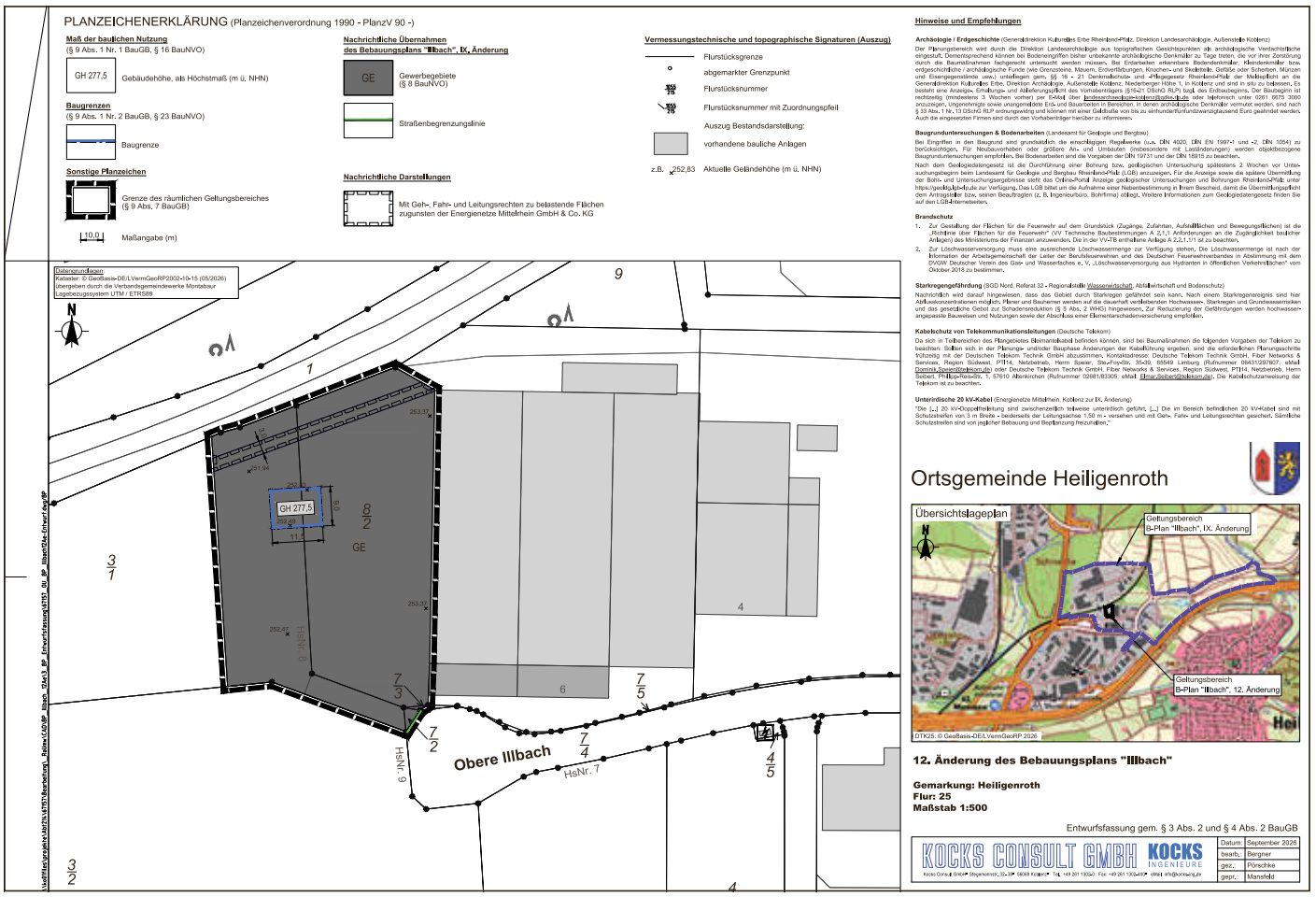

Sofern Sie Ihre Stellungnahme ohne Absenderangaben abgeben, erhalten Sie keine Mitteilung über das Ergebnis der Prüfung Ihrer Stellungnahme. Weitere Informationen entnehmen Sie bitte dem Formblatt „Datenschutzrechtliche Informationspflichten im Bauleitplanverfahren“, das ebenfalls öffentlich ausliegt.

- Nicht fristgerecht abgegebene Stellungnahmen können bei der Beschlussfassung über die Bebauungsplanänderung unberücksichtigt bleiben, sofern die Ortsgemeinde deren Inhalt nicht kannte und nicht hätte kennen müssen und deren Inhalt für die Rechtmäßigkeit des Bauleitplans nicht von Bedeutung ist (§ 3 Abs. 2 S. 4 Nr. 3 BauGB, § 4a Abs. 5 BauGB).

Heiligenroth, 23.11.2026
Alexander Herbst, Ortsbürgermeister

Einladung zur Adventsfeier der Seniorinnen und Senioren

Liebe Mitbürgerinnen und Mitbürger,



am Sonntag, den 06.12.2026 findet ab 14.00 Uhr im ZBV-Raum der Vogelsanghalle die diesjährige Adventsfeier der Seniorinnen und Senioren für alle Hellejerer statt, die sich diesem Personenkreis zugehörig fühlen.
Willkommen sind auch alle Mitbürgerinnen und Mitbürger, die bisher noch nicht die Zeit und den Weg fanden, an diesem Nachmittag unsere Gäste zu sein. Schon jetzt darf ich allen Danke sagen, die zur Gestaltung ihren Beitrag leisten, um den Seniorinnen und Senioren einen schönen Nachmittag in der Vorweihnachtszeit zu bescheren, insbesondere den Kindern unserer Kita und ihren Erzieherinnen, dem Frauenchor Heiligenroth, dem Musikverein sowie den Frauen des Möhnenvereins, die wieder die Bewirtung übernehmen werden.
Verbringen Sie bei Kaffee und Kuchen und einem abschließenden Imbiss einige frohe Stunden im Kreise unserer dörflichen Gemeinschaft.
Ich freue mich auf Ihr Kommen.
Mit herzlichen Grüßen

Ihr
Alexander Herbst, Ortsbürgermeister

Herzliches Dankeschön an das Team des Seniorenfrühstücks

Am Donnerstag, den 3. Dezember 2026 findet um 9.00 Uhr im ZBV-Raum das letzte Seniorenfrühstück für dieses Jahr statt. Was vor zwei Jahren begann, ist längst zu einer festen und liebgewonnenen Tradition in unserer Ortsgemeinde geworden: Alle zwei Monate, in der Regel jeweils am ersten Donnerstag im Monat, kommen unsere Seniorinnen und Senioren in geselliger Runde zusammen, tauschen sich aus und genießen einen schönen gemeinsamen Vormittag.
Dass diese Veranstaltung der Ortsgemeinde so reibungslos und herzlich abläuft, verdanken wir einem engagierten Team, das im Hintergrund alles vorbereitet, eindeckt, bewirtet und anschließend wieder aufräumt.
Zum Jahresabschluss möchte ich mich - auch im Namen der Ortsgemeinde sowie aller Gäste - ganz herzlich bei den ehrenamtlichen Helferinnen für ihren Einsatz in den vergangenen zwei Jahren bedanken: Annemarie Herbst, Ursula Herbst, Mariette Jösch, Steffi Lesinski, Margit Ludigs, Edelgard Müller, Christel Nink, Gabi Nink, Magdalene Quirmbach, Sieglinde Scalfone und Ursula Voigt.
Euer Engagement stärkt unsere Dorfgemeinschaft und schenkt unseren älteren Mitbürgerinnen und Mitbürgern wertvolle Stunden des Miteinanders. Vielen Dank für eure Zeit, eure Mühe und eure Herzlichkeit!
Ich wünsche euch und allen Gästen ein schönes letztes Frühstück im Jahr 2026 sowie eine besinnliche Advents- und Weihnachtszeit.

Alexander Herbst, Ortsbürgermeister

Öffentliche Bekanntmachung

Sitzung des Ortsgemeinderates

Die nächste öffentliche/nichtöffentliche Sitzung des Ortsgemeinderates der Ortsgemeinde Heiligenroth findet statt
am: Dienstag, 1. Dezember 2026, 18:00 Uhr
Ort: Sitzungssaal im Gemeindezentrum, Schulstraße 1, 56412 Heiligenroth

Tagesordnung
I. Öffentliche Sitzung
1. Pumptrack Ausschreibung Bauausführung
2. DGUV Vorschrift 3, Prüfung der ortsveränderlichen elektrischen Betriebsmittel,

Bestandserfassung ortsfester elektrischer Anlagen und Betriebsmittel
3. Mitteilungen und Anfragen
4. Einwohnerfragestunde

II. Nichtöffentliche Sitzung
1. Mitteilungen und Anfragen

Zum öffentlichen Teil der Sitzung sind alle interessierten Einwohnerinnen und Einwohner herzlich eingeladen. Die Sitzungsunterlagen können im Rats- und Bürgerinformationssystem der Verbandsgemeinde Montabaur unter www.vg-montabaur.de eingesehen werden.

Heiligenroth, den 24. November 2026
Alexander Herbst, Ortsbürgermeister

Hinweis auf Fraktionssitzungen:
WG Herbst: Montag, 30.11.2026, 20:00 Uhr, Sitzungssaal Gemeindezentrum
BfH/SPD: Donnerstag, 26.11.2026, 19:30 Uhr, Sitzungssaal Gemeindezentrum

Ruppach-Goldhausen

Sprechstunden des Ortsbürgermeisters Sascha Stein

donnerstags ..... von 19.00 bis 20.30 Uhr
Telefon: 02602/998080
Fax: 02602/998081
E-mail: ..... gemeinde@ruppach-goldhausen.de
Internet: ..... www.ruppach-goldhausen.de

Schiedsperson

Peter Faulhaber 0174-2135141

Gesangverein Cäcilia Ruppach-Goldhausen

Wir heißen neue Sängerinnen und Sänger in unseren Chören herzlich willkommen! Unsere Termine für den Rest des Jahres 2026:
Fr. 04.12. - Kinderchor Young Voices - 17:00 Uhr - Probe im Mariensaal
Fr. 04.12. - Choreanders - 18:00 Uhr - Probe im Mariensaal
Fr. 18.12. - Kinderchor Young Voices - 17:00 Uhr - Probe im Mariensaal
Fr. 18.12. - Choreanders - 18:00 Uhr - Probe im Mariensaal
So. 20.12. - Choreanders - 18:00 Uhr - Adventskonzert “Schlüsselmomente”
Unser Männerchor probt wöchentlich Dienstags um 18:30 Uhr im Mariensaal.
Weitere Informationen finden sich unter www.gv-ruppach-goldhausen.de.
Bei Fragen stehen wir unter vorstand@gv-ruppach-goldhausen.de gerne zur Verfügung.

Generationengemeinschaft Ruppach-Goldhausen lebenswert e.V.

Telefon: 02602/10 66 110
Mail: lebenswert@ru-go.de
Web: www.ru-go.de
Feststehende Termine:
Dienstags: Angebot Senioren-Gymnastik „Aktiv im Alter“ (16:00h bis 17:00h)
Donnerstags: Treffen der Krabbelgruppenkinder (10:00h bis 11:00h)
Jeden letzten Freitag im Monat: Spiele & Stammtisch ab 19:00h
Den Bürger-/innen aus Ruppach-Goldhausen bieten wir Einkaufshilfen, Einkaufsfahrten, Arztbesuchsbegleitung, sonstige Fahrdienste, sowie Besuchsdienste im Rahmen der Alltagsbegleitung an.
Anfragen und Terminabsprachen hierzu können ebenso unter der Vereinsnummer **02602/10 66 110** erfolgen.
Bitte den Anrufbeantworter nutzen.



Stand: 02.11.2026

Veranstaltungskalender Ruppach-Goldhausen 2027

Jan 27

Wer	Was	Am / Von ..	bis	Wo	Für wen ?
TuS Ahrbach	40. Ahrbach-Cup	Fr. 08.01.2027	10.01.2027	Kreissporthalle Montabaur	Jeden
Generationengemeinschaft	Winterwanderung	Sa. 16.01.2027			Jeder gem. Anmeldung
TuS Ahrbach	Tanzfestival - Ahrbachhalle Boden	Fr. 29.01.2027		Ahrbachhalle Boden	Jeder gem. Anmeldung
Ortsgemeinde	Arbeitseinsatz für das Dorf	Sa. 30.01.2027			
Ortsgemeinde	Dorfmoderation "optional"				

Feb 27

Wer	Was	Am / Von ..	bis	Wo	Für wen ?
TuS Ahrbach	Kindertanzfestival	Fr. 05.02.2027		Ahrbachhalle Boden	Jeden
Athletic Box Lifters e.V.	Wettkampf Olymp. Gewichtheben RL RLP	Sa. 06.02.2027		Fitnesspark Charly	Jeden
TuS Ahrbach	Ruppisch-Golser Fasnacht	Sa. 06.02.2027		RuGo Schulturnhalle	Jeden
I.G. Montabaur	Ramadan	Mo. 08.02.2027	Mo. 08.03.2027	Steineckstraße 8	Vereinsmitglieder
Generationengemeinschaft	Dorfcafe´	So. 28.02.2027		Mariensaal	Jeden
Ortsgemeinde	Dorfmoderation "optional"				

Mrz 27

Wer	Was	Am / Von ..	bis	Wo	Für wen ?
I.G. Montabaur	Ramadan Fest (Zuckerfest) Gebet	Di. 09.03.2027		Steineckstraße 8	Vereinsmitglieder
Generationengemeinschaft	Mitgliederversammlung	Mo. 15.03.2027			Vereinsmitglieder
Kapellenverein	Jahreshauptversammlung	Fr. 19.03.2027			Vereinsmitglieder
VdK	Jahreshauptversammlung	Fr. 19.03.2027		Mariensaal	Vereinsmitglieder
Kapellenverein	Konzert Morning Dew Irish Folklore	So. 21.03.2027		Kapelle Goldhausen	Jeden
Ortsgemeinde	Dorfmoderation "optional"				

Apr 27

Wer	Was	Am / Von ..	bis	Wo	Für wen ?
FFW RuGo	Wandertag	Sa. 03.04.2027		Feuerwehrhaus	Jeden
Athletic Box Lifters e.V.	Wettkampf Olymp. Gewichtheben RL RLP	Sa. 10.04.2027		Fitnesspark Charly	Jeden
TuS Ahrbach	Brinkenlauf	Fr. 16.04.2027		Ahrbachhalle Boden	Jeden
Ortsgemeinde	Aktion Saubere Landschaft	??.??.2027		Bauhof	Jeden
Generationengemeinschaft	Dorfcafe´	So. 25.04.2027		Mariensaal	Jeden
Ortsgemeinde	Dorfmoderation "optional"				

Mai 27

Wer	Was	Am / Von ..	bis	Wo	Für wen ?
FFW RuGo	Florianstag	Sa. 08.05.2027		Feuerwehrhaus	Aktive Kameraden / Alterskameraden / Ehrengäste
I.G. Montabaur	Opferfest Gebet	So. 16.05.2027		Steineckstraße 8	Vereinmitglieder
Grundschule am Ahrbach	Grundschulturnier	Mi. 19.05.2027		Sportplatz	Grundschulen VG
TuS Ahrbach	Benefizspiel Auswahl Ahrbach vs. LottoElf in Kooperation mit „Herzwerk"	Do. 20.05.2027		Sportplatz	Jeder
TuS Ahrbach	Kinderfreizeit in Weibern/Eifel	Fr. 21.05.2027	So. 23.05.2027	Weibern Eifel	Jeder gem. Anmeldung
Kapellenverein	Konzert Trio Classic Deluxe	So. 23.05.2027		Kapelle Goldhausen	Jeder gem. Anmeldung
Ortsgemeinde	Dorfmoderation "optional"				

Jun 27

Wer	Was	Am / Von ..	bis	Wo	Für wen ?
Ortsgemeinde	Veranstaltung Gemeinderat				Gemeinderat
VdK	Ausflug	Sa. 12.06.2027		oder am 19.03.2027	
Ortsgemeinde	Kirmes	Fr. 25.06.2027	Mo. 28.06.2027	Freizeitgelände	Jeden
Ortsgemeinde	Dorfmoderation "optional"				

Jul 27

Wer	Was	Am / Von ..	bis	Wo	Für wen ?
Generationengemeinschaft	Familien-Sommer-Dorfkaffee	So. 18.07.2027			Jeden
Ortsgemeinde	Dorfmoderation "optional"				

Aug 27

Wer	Was	Am / Von ..	bis	Wo	Für wen ?
FFW RuGo	Familientag	So. 29.08.2027		Feuerwehrhaus	Jeden

Sep 27

Wer	Was	Am / Von ..	bis	Wo	Für wen ?
Ortsgemeinde	Vereinsvertreterversammlung RuGo	Do. 09.09.2027		Richard-Henkes-Haus	Vereinsvertreter/innen
Ortgemeinde	Apfelfest	Sa. 25.09.2027		Bauhof	Jeden
Kapellenverein	Andreas Sittmann singt Mey	So. 19.09.2027		Kapelle Goldhausen	Jeder gem. Anmeldung
Generationengemeinschaft	Dorfcafe´	So. 12.09.2027		Mariensaal	Jeden
Ortsgemeinde	Dorfmoderation "optional"				

Okt 27

Wer	Was	Am / Von ..	bis	Wo	Für wen ?
I.G. Montabaur	Tag der offenen Moschee mit intern. Buffet	So. 03.10.2027		Steineckstraße 8	Jeden
Ortsgemeinde	Dorfmoderation "optional"				

Nov 27

Wer	Was	Am / Von ..	bis	Wo	Für wen ?
Ortgemeinde	St. Martin	Mi. 10.11.2027		Kapelle Goldh/ Bereich Bauhof	Jeden
FFW RuGo	Jahreshauptversammlung Förderverein	Fr. 19.11.2027		Gemeindehaus	Vereinsmitglieder
Generationengemeinschaft	Dorfcafe´	So. 07.11.2027		Mariensaal	Jeden
Ortsgemeinde	Dorfmoderation "optional"				

Dez 27

Wer	Was	Am / Von ..	bis	Wo	Für wen ?
Gesangverein	Weihnachtskonzert	So. 19.12.2027		Kirche St. Joh.d.Täufer	Jeden
Weihnachtsbläser	Weihnachtliche Blasmusik	Do. 23.12.2027		Tanzplatz Ruppach / Kapelle Goldhausen	Jeden



AUGST

„Digital aktiv mit 60+ in der Augst“

DigitalbotschafterIn Andrea und Gunnar helfen ehrenamtlich und kostenlos in der digitalen Welt
Wir haben Geduld und verstehen ihre Fragen

Ein Angebot in Kooperation mit dem Generationenbüro der Verbandsgemeinde Montabaur

Dienstags ab 10 Uhr in der „Alten Schule“ Kadenbach
Bitte Termin vereinbaren Tel: 02620 953 2572 (AB)

Brennholzanfragen beim Forstamt Neuhäusel

Seit dem 01.10.2026 ist das Brennholz Onlineportal des Forstamtes Neuhäusel wieder geöffnet. Bis zum 13.12.2026 können hier online Bestellungen für Brennholz aus dem Staatswald aufgegeben werden. Unter folgendem Link finden Sie das Onlineportal:
https://www.wald.rlp.de/forstamt-neuhaeusel/angebote/brennholz

Spiele der SG und JSG Augst

Samstag, 28.11.26
10.00 Uhr, KuRa Simmern
E-Junioren: JSG Augst : FC Metternich
11.00 Uhr, KuRa Simmern
D-Junioren: JSG Augst : JSG Weitersburg
15.00 Uhr, Urmitz/Rhein, Entscheidungsspiel
C-Junioren: JSG Augst II : SF Höhr II
Sonntag, 29.11.26
11.00 Uhr, Ko-Arzheim
B-Juniorinnen: MSG Arzheim : FV Rübenach
15.00 Uhr, Koblenz, Schmitzerswiese
Herren BZL: SV Anadolu Spor Koblenz : SG Augst
Samstag, 05.12.26
ab 10.00 Uhr, Weißenthurm
E-Junioren: Kreisturnier JSG Augst
12.00 Uhr, Ko-Immendorf
C-Junioren: JSG Augst : JSG Rheinhöhen
ab 14.00 Uhr, Weißenthurm
E-Junioren: Kreisturnier JSG Augst II
Unsere Mannschaften freuen sich über zahlreiche Unterstützung bei den Spielen.

Eitelborn

Sprechstunden des Ortsbürgermeisters Benedikt Knopp

mittwochs ..... von 18.00 bis 19.30 Uhr
Telefon: 02620/8610
E-Mail-Adresse: ..... gemeindeverwaltung@eitelborn.de
Internet:
.... https://www.vg-montabaur.de/gemeinden/ortsgemeinden/eitelborn/
Facebook:
Vermietung der Augsthalle:
Gaby Nickel ..... Tel. 02620/ 23 45
Vermietung der Grillhütte
E-Mail: ..... huette@ffw-eitelborn.de
Verfügbarkeit & Online Buchung:
www.ffw-eitelborn.de/grillhuette

Schiedsperson

Reinhard Labonte 02620/2273



Bücherei-Info der Gemeindebücherei Eitelborn

(Altes Rathaus, Unterdorfstraße)
Öffnungszeiten der Gemeindebücherei Eitelborn:
dienstags und freitags ..... von 16.00 Uhr bis 19.00 Uhr
Telefon: 02620/8890
e-Mail: ..... buecherei@eitelborn.de
Die Anmeldung sowie die Ausleihe aller Medien für drei Wochen ist für alle Augst-Einwohner kostenlos. Lieferservice innerhalb Eitelborn ist verfügbar für Personen die, wegen Alter oder Behinderung, die Bücherei nicht persönlich besuchen können.

St. Martin in Eitelborn

Der Abend begann ruhig und gemütlich mit einer Martinsmesse in der Kirche. Eine besinnliche Atmosphäre, in der viele Familien das Martinsfest feierten und der Legende des Heiligen Martin gedenken. Die Messe zog den Auftakt für den Abend und gab dem Ganzen eine feierliche Einstimmung.
Im Anschluss setzte sich der Martinsumzug in Bewegung. Vorne ritt Sankt Martin auf seinem Pferd, während Musik und Gesang die Straßen

durchzogen. Kinder und Eltern schlossen sich dem Umzug an, sangen fröhliche Lieder und begleiteten die traditionsreiche Geschichte mit Begeisterung.



Am Kirmesplatz angekommen brannte das Martinsfeuer hell und diente als zentraler Treffpunkt. Die Menschen versammelten sich um das Feuer. Insbesondere die Martinsbrezeln fanden großen Anklang bei den Kleinsten. Die Atmosphäre war entspannt und gesellig, man blieb länger, um sich auszutauschen und den Abend gemeinsam zu genießen.
Für das leibliche Wohl sorgte das DRK Augst mit einer Auswahl von Kaltgetränken, Kinderpunsch und Glühwein, sodass für jeden Geschmack etwas dabei war. Ergänzend gab es Wurst im Brötchen, die bei allen gut ankamen.
Ein großes Dankeschön geht an die Feuerwehr für die Absicherung des Zuges, der Verteilung der Brezel sowie der Brandwache und an das DRK für die Verpflegung. Ebenfalls danke an den Bauhof für die gründliche Vorbereitung der Feierlichkeiten, die den Abend so reibungslos möglich gemacht hat.



Brennholzanfragen beim Forstamt Neuhäusel

Bitte beachten Sie diesen Beitrag unter der Rubrik „Augst“.

Kapellenverein St. Barbara Eitelborn e. V.

Nach den im vergangenen Oktober durchgeführten Sanierungsarbeiten an der Barbarakapelle (Malerarbeiten an der Außenfassade und des Innenbereiches) kann diese nun schon seit einiger Zeit wieder besucht werden. So ist es in diesem Jahr auch wieder möglich, der Heiligen Barbara an ihrem Patronatstag (04. Dezember) die Ehre zu erweisen. Diesem Ereignis, aber auch dem 10. Jahrestag der Einweihung der Kapelle, wollen wir am Freitag, 04. Dezember 2026, 15.30 Uhr, mit einer Andacht, die von Pastoralreferentin Martina Kissel-Staude in der Kapelle gestaltet wird, gedenken. Im Anschluss an diese Andacht werden die Mitglieder des Vereins, vorausgesetzt das Wetter lässt es zu, vor der Kapelle (aber auch im Inneren) Glühwein und Gebäck kostenfrei verabreichen. Über eine kleinen Obolus, der ausschließlich zum Erhalt der Kapelle Verwendung findet, würden wir uns dennoch freuen.



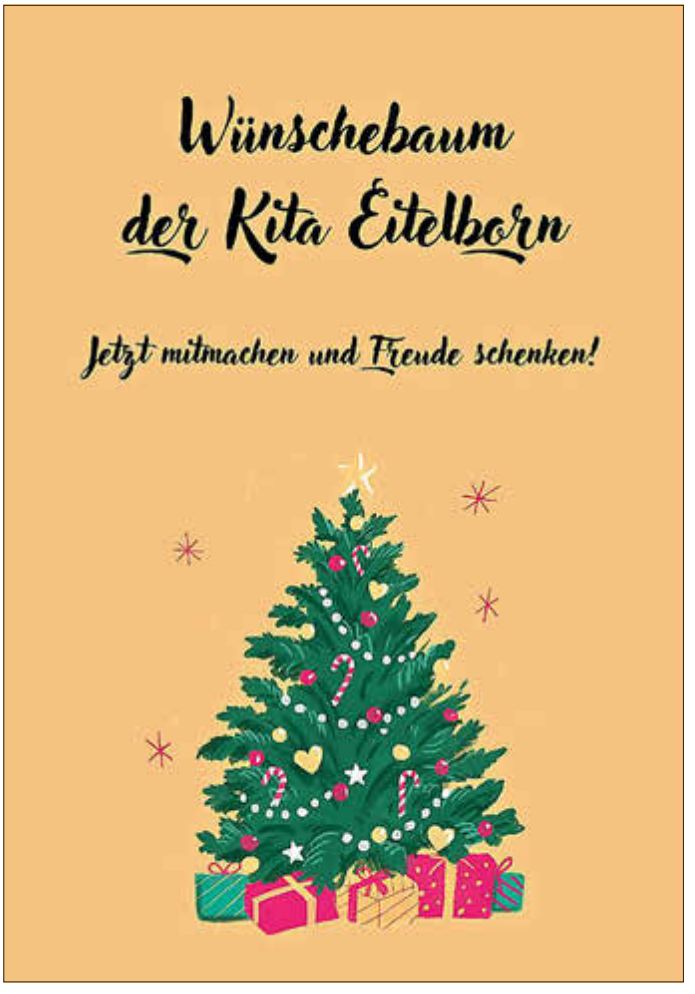

Adventskaffee am 1. Adventssonntag, 29. November 2026 in Eitelborn



Nun ist es bald soweit! Am 29.11.2026 findet ab 14.00 Uhr ein Adventskaffee im Gemeindehaus „Die Arche“ statt. Vor der Arche gibt es einen kleinen Weihnachtsmarkt mit mehreren Anbietern. Gemeinsam wollen wir einen schönen Tag mit weihnachtlichen Leckereien, Kaffee und Kuchen, Strauben, Glühwein und Würstchen genießen. So gestärkt können Sie an den verschiedenen Ständen letzte Weihnachtsgeschenke oder Dekorationen erwerben. Auch der Nikolaus hat seinen Besuch schon angekündigt.
Wir freuen uns auf einen besinnlichen Nachmittag am 1. Advent! Ihr Kirchenchor „Cäcilia“ Eitelborn

Wünschebaum der Kita Eitelborn

Neben dem Lebendigen Adventskalender geht auch das Wünschebäumchen unserer Kita in die vierte Runde. Ab dem 01.12. wird der festlich geschmückte Baum an der Kirche stehen. Diesmal wird er von Markus Grohe und Erika Furch gespendet. Dafür einen herzlichen Dank!
Am Bäumchen werden wieder die Gruppenwunsch-Sterne der Kinder unserer Einrichtung hängen.
Sie wollen Freude schenken?
So geht´s:
1. Wunsch-Stern vom Baum abnehmen
2. Geschenk weihnachtlich verpacken (bitte den Stern am Geschenk befestigen)
3. Geschenk bis zum 11. 12. in der Kita abgeben (Mo-Fr, 7 - 16 Uhr)

Bringen Sie Kinderaugen zum Leuchten und machen Sie mit!

Kadenbach

Bürgermeisterdienststunden

Sprechstunde des Ortsbürgermeisters Fabian Kirmse
Tel.: 016091166879
Buergermeister@ortsgemeinde-kadenbach.de
www.ortsgemeinde-kadenbach.de
Die Bürgermeisterdienststunde findet mittwochs von 18.00 bis 19.00 Uhr im Gemeindehaus (Hinter der Schule 1) statt.
Für umfangreichere Gespräche bitte einen Termin vereinbaren.
Fabian Kirmse, Ortsbürgermeister

Beratungstunde Vorsorgevollmacht, Patientenverfügung:
Jeden 1. Montag im Monat um 19.00 Uhr im ehemaligen Bankgebäude jetzt Ortsarchiv (Römerstraße 74).
Bitte telefonische Anmeldung bei Uwe Sauer, Betreuungsverein der Diakonie im Westerwald e.V. Westerburg, Tel. 02663 9430-44
oder uwe.sauer@betreuungsverein-westerwald.de
Vermietungen Grillhütte
grillhuette@ortsgemeinde-kadenbach.de
Personalausweis, Reisepass und polizeiliche Führungszeugnisse
sind direkt beim Bürgerbüro der Verbandsgemeinde Montabaur zu beantragen: Info unter 02602 126 - (Durchwahlen: 125,126,127 oder 128)

Schiedsperson

Reinhard Labonte 02620/2273

Sportfreunde Germania Kadenbach 1910 e.V.

Unsere Angebote:
Fußball Senioren
www.sg-augst.de
Fußball Kids
www.jsg-augst.de
Fußball „Alte Herren“
Mi 18:30 Uhr, Sportplatz Kadenbach
Winter: „Kleine“ Halle Neuhäusel
www.ahaugst.jimdofree.com
Gymnastikgruppe
Gilla Fischer 02620-453
Mi 19:00 - 20:30 Uhr
Die neuen Trainingszeiten im DEAI-DOJO (Pavillon Augst-Schule) sind:
https://maps.app.goo.gl/9gmWCdRwtSZgGmKC7
Dienstags 09:00 Uhr Gesundheits-Karate:
Sanftes Karate in jedem Alter. Der Start in deinen Tag.
KIDS und Anfänger-Kinder (ab 6 Jahre):
Euer Training ab 17:00 Uhr am Dienstag und Donnerstag
Masters (Erw. Heranw. Jug.) sowie Wiedereinsteiger + Anfänger-Masters:
Dein Training ab18:00 Uhr am Dienstag + ab 20:00 Uhr am Donnerstag
DAN-Vorbereitungstraining: Donnerstag ab 20:00 Uhr
Infos 0170-1911035
Orientalischer Tanz „Tanz Dich selbst“
Anja Lips; 0171 - 383 11 47, shadisha@gmx.de
Montags 19:00 - 20:30 Uhr
Karate-Dojo Schulstraße, Eitelborn, Zugang Pavillon Augst-Schule

KÖB Kadenbach



Brennholzanfragen beim Forstamt Neuhäusel

Bitte beachten Sie diesen Beitrag unter der Rubrik „Augst“.



DEZEMBER 2026

REGELMÄSSIGE TERMINE:

DIE	DIGITALBOTSCHAFTER 60+ 10:00 UHR, ALTE SCHULE TERMINVERGABE: 02620 / 9532572 YOGA KIDS (WWW.YOGA-STARK.DE 17:00 UHR, ALTE SCHULE YOGA ZUM WOHLFÜHLEN (WWW.YOGA-STARK.DE) 18:15 UHR, ALTE SCHULE
MI	YINYOGA (WWW.YOGA-STARK.DE) 18:00 UHR, ALTE SCHULE YOGA ZUM WOHLFÜHLEN (WWW.YOGA-STARK.DE) 19:15 UHR, ALTE SCHULE
DO	EINKAUFSFAHRTEN 14:00 UHR; ANMELDUNG: I. BERRANG (02620/2061) ATEMTRAINING MIT YOGA/PILATES 17:00 UHR, ALTE SCHULE

DO	3	GEMEINSAMES ESSEN 12:00 UHR, ALTE SCHULE
FR	4	WHISKEY-TASTING 19:00 UHR, ALTE SCHULE
SO	13	DORFCAFÉ, BÜCHEREI 14:00 UHR, ALTE SCHULE
FR	18	KARTENVORVERKAUF KCK 18:00 UHR, ALTE SCHULE

Öffentliche Bekanntmachung

Sitzung des Ortsgemeinderates

Die nächste öffentliche Sitzung des Ortsgemeinderates der Ortsgemeinde Kadenbach findet statt

am: Montag, 30. November 2026, 19:00 Uhr
Ort: Alte Schule, Hauptstraße 28 a, 56337 Kadenbach

Tagesordnung
Öffentliche Sitzung

1. DGUV Vorschrift 3, Prüfung der ortsveränderlichen elektrischen Betriebsmittel, Bestandserfassung ortsfester elektrischer Anlagen und Betriebsmittel
2. Nutzung/Vermietung der ortseigenen Räumlichkeiten
3. Mitteilungen und Anfragen
4. Einwohnerfragestunde

Zu dieser Sitzung sind alle interessierten Einwohnerinnen und Einwohner herzlich eingeladen.
Die Sitzungsunterlagen können im Rats- und Bürgerinformationssystem der Verbandsgemeinde Montabaur unter www.vg-montabaur.de eingesehen werden.

Kadenbach, den 24. November 2026
Fabian Kirmse, Ortsbürgermeister

Neuhäusel

Sprechstunde der Ortsbürgermeisterin Barbara Sartor

donnerstags von 18.00 bis 19.00 Uhr und nach Vereinbarung
Telefon: 0151/28085886
E-Mail: gemeinde.neuhaeusel@t-online.de
Beauftragter für Menschen mit Behinderung
Thilo Knopp, Tel. 02620/2114
Vermietung Grillhütte:
Fabian Schwickert, Tel. 0162/4142666
Vermietung Augsthalle:
Julia Knopp: 0171 1621452
Jennifer Bode: 0157 50129389
Mail: vermietungen-augst@web.de

Neuhäusel-App

Die Neuhäusel-App steht kostenlos im **App Store** und **Google Play Store** zum Download bereit: https://neuhaeusel.app/app oder einfach den folgenden QR-Code scannen:

Schiedsperson

Reinhard Labonte 02620/2273

KÖB - Kath. Öffentliche Bücherei Neuhäusel

DIE BÜCHEREI

Jeweils sonntags von 11.00 Uhr - 12.00 Uhr ist die Bücherei im St. Anna-Haus geöffnet. In dieser Zeit können Bücher kostenlos ausgeliehen werden. Neue Leserinnen und Leser sind immer herzlich willkommen. Wir freuen uns über jeden Besuch. Das Bücherei-Team

Brennholzanfragen beim Forstamt Neuhäusel

Bitte beachten Sie diesen Beitrag unter der Rubrik „Augst“.



Erinnern heißt Verantwortung für die Zukunft übernehmen

Neuhäusel, 15. November 2026. Unter einem neuen, bewusst zukunftsorientierten Leitgedanken stand in diesem Jahr die Gedenkfeier zum Volkstrauertag in Neuhäusel. Im Anschluss an die Abendmesse versammelten sich die Bürgerinnen und Bürger vor der Sankt-Anna-Kirche, um gemeinsam der Opfer von Krieg, Gewalt und Verfolgung zu gedenken und ein Zeichen für Frieden, Freiheit und Menschlichkeit zu setzen.



Die neu gestaltete Feier sollte dabei nicht allein den Blick auf die Schrecken der Vergangenheit richten, sondern auch die Bedeutung des Friedens für unsere heutige Gesellschaft und die Verantwortung für kommende Generationen in den Mittelpunkt stellen.



Eröffnet wurde die Gedenkfeier durch die 1. Beigeordnete **Melanie Hohenstein**. In ihrer Ansprache erinnerte sie daran, dass Krieg und Gewalt längst wieder Teil der europäischen Realität sind und Frieden keineswegs selbstverständlich ist. Frieden bedeute mehr als die Abwesenheit von Krieg: Er stehe auch für Sicherheit, Freiheit, Respekt und gesellschaftlichen Zusammenhalt. Gerade in einer Zeit zunehmender Konflikte und gesellschaftlicher Spannungen sei es wichtig, aus der Geschichte zu lernen, unterschied-

liche Meinungen auszuhalten und Menschlichkeit im Alltag zu leben. Ihre zentrale Botschaft lautete: „Lassen wir deshalb aus Erinnerung Verantwortung werden.“
Musikalisch wurde die Gedenkfeier würdevoll vom Kirchenchor und vom Posaunenchor begleitet. Ihre Beiträge verliehen dem gemeinsamen Erinnern einen feierlichen und besinnlichen Rahmen.
Im Anschluss folgte die Kranzniederlegung vor der Sankt-Anna-Kirche. Angehörige der Freiwilligen Feuerwehr trugen den Kranz zum Gedenkort und legten ihn dort nieder. Die Geste bildete einen besonderen Moment des gemeinsamen Innehaltens und ehrenden Gedenkens.
Das Schlusswort sprach Pastoralreferent **Rainer Dämgen**, der die Gedenkfeier abschloss.



Die diesjährige Veranstaltung machte deutlich, dass der Volkstrauertag mehr sein kann als ein traditioneller Gedenktag. Er ist zugleich eine Einladung, über unser eigenes Handeln und unsere Verantwortung für ein friedliches Zusammenleben nachzudenken.
Denn die Vergangenheit können wir nicht verändern. Aber wir können entscheiden, was wir aus ihr lernen.

gez. Melanie Hohenstein, 1. Beigeordnete

Illegale Müllentsorgung in Neuhäusel

In den vergangenen Wochen ist es in Neuhäusel wiederholt zu illegalen Müllablagerungen gekommen. Ob Hausmüll, Sperrmüll oder sonstige Abfälle – offenbar nehmen manche Menschen die Umwelt und das Ortsbild wenig ernst und entsorgen ihren Müll dort, wo er definitiv nicht hingehört.
Was dabei offensichtlich vergessen wird: Illegale Müllentsorgung ist kein Kavaliersdelikt! Sie belastet die Umwelt, verschandelt unser Ortsbild und verursacht zusätzlichen Aufwand und Kosten, die letztlich von der Allgemeinheit getragen werden müssen. Die Folgen des rücksichtslosen Verhaltens Einzelner tragen somit alle Bürgerinnen und Bürger.
Das kann und wird die Gemeinde nicht einfach hinnehmen!
Die Gemeinde wird entsprechenden Hinweisen konsequent nachgehen. Festgestellte Verstöße werden dokumentiert und zur Anzeige gebracht. Wer meint, seinen Müll auf Kosten der Allgemeinheit illegal entsorgen zu können, muss damit rechnen, dafür zur Verantwortung gezogen zu werden.
Dabei ist auch die Unterstützung der Bevölkerung gefragt. Wer illegale Müllablagerungen beobachtet oder entsprechende Hinweise geben kann, wird gebeten, diese der Gemeindeverwaltung mitzuteilen. Beobachtungen können dabei helfen, Verantwortliche ausfindig zu machen und weitere Ablagerungen zu verhindern.
Es sollte eigentlich selbstverständlich sein: Abfälle gehören ordnungsgemäß entsorgt. Die entsprechenden Entsorgungsmöglichkeiten stehen zur Verfügung. Bequemlichkeit oder der Versuch, Entsorgungskosten zu umgehen, dürfen nicht zulasten unserer Umwelt und der Gemeinschaft gehen.

Melanie Hohenstein, 1. Beigeordnete

De Neijheiseler Baljatscher

Am 08.11.26 haben die Neijheiseler Baljatscher das Dorfcafe ausgerichtet.
Viele fleißige Bäcker und Bäckerinnen ermöglichten es, dass wir unseren Gästen ein reich bestücktes Kuchenbuffet anbieten konnten. Schnell füllte sich das St. Anna Haus und alle Plätze waren besetzt. Ein Ehrentisch war für Bürger vorgesehen, welche im letzten Halbjahr ihren 80. oder 85. Geburtstag feiern konnten. Die Jubilare wurden von der Gemeinde zum Dorfcafe eingeladen. Alle zusammen verbrachten wir einen schönen Nachmittag mit netten Gesprächen und Begegnungen. Ein herzliches Dankeschön an alle Helfer und natürlich an unsere Gäste, die uns so zahlreich besucht haben. Schön wars!
Eure Baljatscher
Restkarten für die Sitzung
Restkarten für die Sitzung am Karnevalssonntag, 07.02.27, gibt es unter Telefon 2345 oder am Weihnachtsmarkt am Glühweinstand der Baljatscher.
Der Samstag ist ausverkauft.





Simmern

Sprechstunde des Ortsbürgermeisters Johannes Ullrich

dienstags ..... von 18.00 bis 19.30 Uhr
und nach Vereinbarung
Telefon: 02620/8614
E-Mail: ..... jullrich@simmern-ww.de
..... info@simmern-ww.de
mobil privat: ..... 0170 / 5506484

Vermietung der Schutzhütte
Monika Mattern
Telefon: 02620/545
Handy: 01523/1995724
E-Mail: ..... mattern-monika@web.de

Simmern-App

Die Simmern-App steht kostenlos im APP Store und Google Play Store zum Download bereit Https://simmern.ort.app oder einfach beigefügten QR-Code scannen.



Schiedsperson

Reinhard Labonte 02620/2273

Gemeindebücherei Simmern

Im Gemeindezentrum
Öffnungszeiten:
Dienstags 15.30 bis 18.00 Uhr
Die Anmeldung sowie die Ausleihe aller Medien ist kostenlos.
Neue kleine und große Leser*innen sind uns immer willkommen. Das Büchereiteam freut sich auf Ihren / Deinen Besuch.

Brennholzanfragen beim Forstamt Neuhäusel

Bitte beachten Sie diesen Beitrag unter der Rubrik „Augst“.

SC Simmern 1946 e. V.

Alle Spiele der SG/JSG Augst finden Sie unter der Rubrik Augst!

Öffentliche Bekanntmachung

Sitzung des Ortsgemeinderates

Die nächste öffentliche/nichtöffentliche Sitzung des Ortsgemeinderates der Ortsgemeinde Simmern findet statt
am: Montag, 30. November 2026, 19:00 Uhr
Ort: Sitzungssaal des Bürgermeisteramtes, Schulstraße 1, 56337 Simmern

Tagesordnung
I. Öffentliche Sitzung
1. Einwohner- und Jugendfragestunde
2. Vorstellung des Projekt „Memorian Anlage“ Friedhof
3. Zuwendung Fa. Reuscher für Straßenfest Siebenbornstraße anläßlich der Fertigstellung
4. Erweiterung der OrtsApp
5. Dorferneuerung - Landeswettbewerb „Unser Dorf hat Zukunft“ 2027/2028
6. Bekanntgabe einer Eilentscheidung
7. Neubau eines Multifunktionsgebäudes für die Feuerwehr sowie den Bauhof Simmern - Einleitung des Vergabeverfahrens für Planungsleistungen nach den Vorgaben der Verordnungen über die Vergabe öffentlicher Aufträge (VGV)
8. DGUV Vorschrift 3, Prüfung der ortsveränderlichen elektrischen Betriebsmittel,Bestandserfassung ortsfester elektrischer Anlagen und Betriebsmittel
9. Mitteilungen und Anfragen

II. Nichtöffentliche Sitzung
1. Personalangelegenheiten
2. Grundstücksangelegenheiten
3. Mitteilungen und Anfragen

Zum öffentlichen Teil der Sitzung sind alle interessierten Einwohnerinnen und Einwohner herzlich eingeladen.
Die Sitzungsunterlagen können im Rats- und Bürgerinformationssystem der Verbandsgemeinde Montabaur unter www.vg-montabaur.de eingesehen werden.

Simmern, den 23. November 2026
Johannes Ullrich, Ortsbürgermeister

BUCHFINKENLAND

Nachbarschaftshilfe Buchfinkenland e.V.

Wir organisieren Hilfsangebote für Menschen in den drei Buchfinkendörfern Gackenbach, Horbach und Hübingen (Fahrdienste, Besuchsdienste, Einkaufshilfe und Alltagsbegleitung).
Für alle Angebote ist eine vorherige Anmeldung erforderlich.
Anmeldungen erfolgen und Informationen erhalten Sie unter Telefon 01512 - 5926494 oder per E-Mail an info@nh-buchfinkenland.de.
Im Internet finden Sie uns unter: www.nh-buchfinkenland.de

Spvgg. 1920 Horbach e. V. – Sport, Gesundheit, Gemeinschaft!

Kicktalente: Fußball - Junioren in der JSG Elbert/Horbach
Alle sind in der Winterpause, nur unsere E1 macht weiter – und zwar am Sonntag in der Halle in Straßenhaus beim Kreisturnier. Viel Erfolg für euch!!
E1-Junioren – Kreisliga A
Sonntag, 29. November 2026, ab 10.00 Uhr in Straßenhaus, Halle an der Grundschule: Hallen-Kreisturnier mit den Teams der EGC Wirges III, Anadolu Selters, TuS Montabaur, SSV Heimbach-Weis III und dem VfL Neuwied.
Bambini-Fußball/G-Junioren
Kleine Kicker, große Träume – Fußballspaß für unsere Bambinis! Laufen, lachen, kicken, Tore schießen – und gemeinsam jede Menge Spaß haben! Fußball ist viel mehr als nur ein Spiel. Fußball bedeutet Bewegung, Freundschaft, Teamgeist und unvergessliche Erlebnisse. Und genau das möchten wir unseren jüngsten Fußballfans bei der Spvgg. 1920 Horbach e. V. bieten!
Unsere Bambinis suchen Verstärkung! Alle fußballbegeisterten Mädchen und Jungen der Jahrgänge 2020 bis 2023 sind herzlich eingeladen, bei

uns mitzumachen. Ganz egal, ob schon erste Erfahrungen mit dem Ball gesammelt wurden oder ob der Fußball gerade erst entdeckt wird: Bei uns ist jedes Kind willkommen!
Im Mittelpunkt stehen nicht Tore und Tabellen, sondern die Freude an der Bewegung, das gemeinsame Spielen, Ausprobieren und Entdecken. Spielerisch lernen die Kinder den Umgang mit dem Ball, entwickeln erste fußballerische Fähigkeiten und erleben, wie schön es ist, gemeinsam etwas zu erreichen.
Dabei gilt: Jedes Kind ist anders, jedes Kind hat sein eigenes Tempo und jedes Kind ist bei uns wichtig. Wir möchten den Kleinsten einen Ort bieten, an dem sie sich wohlfühlen, Freunde finden, Selbstvertrauen entwickeln und mit leuchtenden Augen nach Hause gehen.
Unsere Einladung an alle kleinen Fußballheldinnen und Fußballhelden: Kommt vorbei und probiert es aus!
Wann? Jeden Freitag von 17:00 bis 18:00 Uhr
Wer? Mädchen und Jungen der Jahrgänge 2020–2023
Wo? Buchfinkenzentrum – Turnhalle Horbach/Gackenbach
Wie? Ganz unkompliziert und ohne Anmeldung!
Also: Sportschuhe an, gute Laune einpacken und einfach vorbeikommen!
Auch die Eltern sind herzlich eingeladen, sich das Training anzuschauen und unsere Bambini-Gemeinschaft kennenzulernen. Wir freuen uns auf viele neue kleine Kickerinnen und Kicker! Denn bei uns gilt: Kleine Kicker haben große Träume – und gemeinsam macht Fußball am meisten Spaß!
Kontakt:
* Torsten Merz: 0171 4520818
* Fabian Schuckart: 0151 70522559
* info@sv-horbach.de
* www.sv-horbach.de

„Bewegung pur“: Unsere Freizeit- und Breitensportangebote für euch alle

Alle unsere Angebote könnt ihr im Wochenblatt der KW 44 nachlesen.

Das haben wir für 2027 geplant:

• 6. März 2027: Frühjahrsputz im Waldstadion
• 22. Mai 2027: 1. Horbacher Boule-Meisterschaft
• 12. Juni 2027: Spaß und Spiel für Groß und Klein im Waldstadion
• 6. November 2027: Aktion ‚Wühlmaus‘ im Altenheim – 20. Auflage!
• 13. November 2027: Aktion ‚Herbstleuchten‘ im Waldstadion
• 19. November 2027: Jahreshauptversammlung
• …und was kommt denn noch im Jahr 2026? Am Sonntag, 20.12., unser Adventsfenster als Teil der Aktion der Gemeinde Horbach im Waldstadion.

Spvgg. 1920 Horbach e. V. – wir machen mehr als Sport!
Weitere Informationen und Änderungen wie immer auf www.sv-horbach.de, per WhatsApp, Facebook, Instagram und unter der meinOrtApp.



Gackenbach

Sprechstunde des Ortsbürgermeisters Hans-Ulrich Weidenfeller

freitags ..... von 19.00 bis 20.00 Uhr
im Gemeindehaus, Im Wiesengrund 1
Telefon und Fax Gemeindehaus 06439/1764
E-Mail Ortsgemeinde: ..... gemeinde@gackenbach-ww.de
Privatanschrift: Halfterweg 16
Telefon und Fax privat 06439/900990
E-Mail: ..... Ulrich.Weidenfeller@t-online.de
Internet: ..... www.gackenbach-ww.de
..... www.gackenbach.de

Schiedsperson

Marion Weiler 06439/5702699

Horbach

Sprechstunde der Ortsbürgermeisterin Jennifer Hartenstein

montags von ..... 18:00 bis 19:00 Uhr
oder nach Vereinbarung in der Gemeindeverwaltung Hauptstraße 42
Telefon Gemeindeverwaltung 06439/901310
Fax Gemeindeverwaltung 06439/901874
E-Mail Ortsgemeinde ..... gemeinde-horbach@gmx.de
Telefon privat 06439/9283110

Schiedsperson

Marion Weiler 06439/5702699

Auf zum Horbacher Adventszauber!



Am Samstag, 5. Dezember, steht noch nichts auf dem Programm? Dann ist der Horbacher Adventszauber vielleicht genau das Richtige! Ab 16 Uhr wird es rund um das Gemeindehaus gemütlich und weihnachtlich.
Einfach mal vorbeikommen, ein bisschen an den hübschen Verkaufsständen stöbern, bekannte Gesichter treffen und bei einer Tasse Glühwein oder Punsch einen Plausch halten. **Wer mag, bringt dafür seine eigene Tasse mit.**
Natürlich ist auch für den kleinen und großen Hunger etwas dabei: Wie wäre es mit einer frisch gebackenen Waffel, einer Bratwurst oder Rindswurst? Wer sich von innen wärmen möchte, kann sich eine Gulaschsuppe schmecken lassen.
Mit dabei ist auch die Aktion „Wichteln gegen Einsamkeit“. Für die Kinder findet außerdem die traditionelle Nikolausfeier statt, für die eine Anmeldung und ein Unkostenbeitrag erforderlich sind.
Ob für eine Waffel, ein warmes Getränk oder ein paar gemütliche Stunden - jeder ist willkommen. Wir freuen uns auf viele Besucherinnen und Besucher und einen schönen Adventsnachmittag miteinander!

Jennifer Hartenstein, Ortsbürgermeisterin

WhatsApp-Kanal der Ortsgemeinde Horbach – jetzt abonnieren!

Seit einigen Monaten informiert die Ortsgemeinde Horbach auch über einen eigenen WhatsApp-Kanal. Dort gibt es aktuelle Hinweise, Termine und Neuigkeiten direkt aufs Handy – schnell, direkt und unkompliziert.
So geht's:
Mit der Handykamera den QR-Code scannen, auf „Abonnieren“ klicken – fertig!

Hübingen

Sprechstunde des Ortsbürgermeisters Werner Noll

montags ..... 17:45 Uhr - 18:45Uhr
Tel. 901784
email ..... gemeinde@huebingen.de

Vermietung Grillhütte
und Vermietung Buchfinkenlandhalle
Herr Martin Schaaf:
Tel.: ..... 06439 / 5702721
Mobil: ..... 0151 / 14301519
..... martin.schaaf@huebingen.de

Schiedsperson

Marion Weiler 06439/5702699

Hübinger Gemeindeadventskalender



Liebe Hübinger,
wie in den vergangenen Jahren dürfen wir uns auch in diesem Jahr wieder **an jedem Tag** im Dezember auf ein Adventsfenster unseres „Hübinger Gemeindeadventskalenders“ freuen.
Es ist wirklich toll, dass sich seit vielen Jahren so viele kreative Familien und Gruppierungen an der Aktion beteiligen und dies möglich machen.
Auch in diesem Jahr werden wieder mehrere „Events“ angeboten werden, Hinweise dazu bitte dem Plan, der dieser Ausgabe des Wochenblatts beigefügt ist, entnehmen.
Allen „Fenstergestaltern“ an dieser Stelle schonmal ein ganz „**herzliches Dankeschön**“.

Christiane Odelga, 1. Beigeordnete



EISENBACHGEMEINDEN



Girod

Sprechstunde des Ortsbürgermeisters Dennis Liebenthal

Email: buergermeistergirod@yahoo.com
Telefon 01726615455.
Sprechstunde ..... dienstags 18-19:30 Uhr



Seit dem 22. März 2025 haben wir unseren eigenen Kanal. Derzeit sind wir bei über 500 Abonnentinnen und Abonnenten. Den Kanal nutze ich, um vor allem auf Aktuelles wie Veranstaltungen hinzuweisen. Wenn das Angebot erwünscht ist, also gerne den QR Code mit dem Smartphone scannen und immer über das Geschehen vor Ort informiert sein.
Das Wochenblatt wird selbstverständlich ebenso zur Informationsverbreitung genutzt.

Dennis Liebenthal, Ortsbürgermeister

Schiedsperson

Peter Faulhaber 0174- 2135141

Öffentliche Bekanntmachung zur Feststellung des Jahresabschlusses 2024 der Ortsgemeinde Girod sowie der Entlastung des Bürgermeisters und der Beigeordneten

Der Gemeinderat der Ortsgemeinde Girod hat in seiner Sitzung am 27.10.2026 gem. § 114 Abs. 1 der Gemeindeordnung Rheinland-Pfalz (GemO) vom 31. Januar 1994 (GVBl. S. 153) in der derzeit gültigen Fassung den vom Rechnungsprüfungsausschuss geprüften Jahresab-

schluss 2024 mit einer Bilanzsumme von 9.515.149,68 Euro und einem Jahresüberschuss von 66.078,28 Euro in der Ergebnisrechnung festgestellt sowie dem Bürgermeister und den Beigeordneten uneingeschränkt die Entlastung erteilt.
Die vorstehenden Beschlüsse des Gemeinderates der Ortsgemeinde Girod über die Feststellung des Jahresabschlusses und die Entlastung des Bürgermeisters und der Beigeordneten werden hiermit gem. § 114 Abs. 2 Satz 1 GemO öffentlich bekannt gemacht.
Gemäß § 114 Absatz 2 Satz 2 GemO liegt der Jahresabschluss 2024 der Ortsgemeinde Girod und der Rechenschaftsbericht vom 30.11.2026 bis 11.12.2026 bei der Verbandsgemeindeverwaltung Montabaur, Gerberhof 1, 56410 Montabaur, im Sachgebiet 1.4 Finanzen, Haushalt, Steuern, während der Kernarbeitszeit (montags bis mittwochs 08.00 Uhr bis 12.30 Uhr und von 14.00 Uhr bis 16.00 Uhr, donnerstags von 08.00 Uhr bis 12.30 Uhr und von 14.00 Uhr bis 18.00 Uhr sowie freitags von 08.00 Uhr bis 12.30 Uhr) zur Einsichtnahme vor Ort (nach telefonischer Terminvereinbarung) öffentlich aus und kann auf der Internetseite der Verbandsgemeinde Montabaur unter nachfolgendem Link eingesehen werden:
https://www.vg-montabaur.de/verwaltung-politik/steuern-haushalt-finanzen/haushaltssatzungen-haushaltsplaene/girod-haushaltssatzung-und-haushaltsplan/

Girod, 23.11.2026
gez.
Dennis Liebenthal, Ortsbürgermeister



Görgeshausen

Sprechstunden des Ortsbürgermeisters Martin Bendel

Dienstag ..... von 18:00 - 19:00 Uhr
Telefon: 06485-222
Bürgerbus: 016098057619

Schiedsperson

Peter Faulhaber 0174-2135141

Großholbach

Sprechstunden des Ortsbürgermeisters Harald Quirmbach

donnerstags ..... 19.00 - 20.00 h
und ..... nach Vereinbarung.
Mobil: 0151-16793812
Mail: ..... gemeinde@grossholbach.de
Die Vermietung des Bürgerhauses und der Grillhütte erfolgt nur über Frau Ute Quirmbach, Tel.: 0171/1760015
buergerhaus@grossholbach.de
grillhuette@grossholbach.de
Dorfautomat
24/7 immer bereit, mit Artikeln der Grundversorgung am Feuerwehrhaus

Schiedsperson

Peter Faulhaber 0174-2135141

Information zum Winterdienst in Großholbach

Liebe Mitbürgerinnen und Mitbürger,
der nächste Winter kommt bestimmt! Dazu möchte ich euch über eine Neuerung informieren:
Seit dem 1. November haben wir einen neuen Dienstleister, der künftig den Winterdienst in unserer Gemeinde übernimmt.
Aus Kostengründen und insbesondere im Hinblick auf die Umweltbelastung durch Streusalz wird dessen Einsatz künftig deutlich eingeschränkt. Ich bitte euch daher um Verständnis, wenn bei winterlichen Straßenverhältnissen nicht überall wie bisher mit Streusalz gearbeitet wird. An dieser Stelle möchte ich auch darauf hinweisen, dass der Winterdienst der Ortsgemeinde eine freiwillige Leistung für die Bürgerinnen und Bürger von Großholbach ist. Eine gesetzliche Verpflichtung der Ortsgemeinde, einen solchen Winterdienst durchzuführen, besteht nicht. Wir möchten diesen Service dennoch im Rahmen unserer Möglichkeiten weiterhin anbieten.
In diesem Zusammenhang möchte ich auch noch einmal an die bestehende Räum- und Streupflicht der Grundstückseigentümer erinnern. Die entsprechenden Regelungen sind in unserer Satzung festgelegt und können auf der Internetseite der Verbandsgemeinde unter der Ortsgemeinde Großholbach eingesehen werden.
Ich bitte alle um Beachtung und Verständnis und wünsche uns einen möglichst unfallfreien Winter.
Vielen Dank!

Euer Ortsbürgermeister

Öffentliche Bekanntmachung

Sitzung des Ortsgemeinderates

Die nächste öffentliche/nichtöffentliche Sitzung des Ortsgemeinderates der Ortsgemeinde Großholbach findet statt
am: Montag, 30. November 2026, 19:30 Uhr
Ort: Sitzungsraum des Bürgerhauses, Kirchstraße 17, 56412 Großholbach

Tagesordnung
I. Öffentliche Sitzung
1. Jugend- und Einwohnerfragestunde
2. Feststellung des Jahresabschlusses der Ortsgemeinde Großholbach für die Haushaltsjahr 2024 und Entlastung des Ortsbürgermeisters und der Beigeordneten der Ortsgemeinde Großholbach sowie des Bürgermeisters und der Beigeordneten der Verbandsgemeinde Montabaur gemäß § 114 Abs. 1 GemO
3. Änderung der Friedhofsgebührensatzung
4. DGUV Vorschrift 3, Prüfung der ortsveränderlichen elektrischen Betriebsmittel,
   Bestandserfassung ortsfester elektrischer Anlagen und Betriebsmittel
5. Nutzung Bürgerhaus - stundenweise Nutzung zu Trainingszwecken
6. Sportkurse - Mehrwertsteuerpflicht
7. Förderantrag für private Dorferneuerungsmaßnahme - Gartenstraße 5, Großholbach
8. Gewährung eines Zuschusses an den Förderverein der Freiwilligen Feuerwehr Großholbach
9. Gewährung eines Zuschusses an den Projektchor vocaholbach
10. Planung eines Dankeschön-Abends
11. Mitteilungen und Anfragen

II. Nichtöffentliche Sitzung
1. Grundstücksangelegenheit
2. Mitteilungen und Anfragen

Zum öffentlichen Teil der Sitzung sind alle interessierten Einwohnerinnen und Einwohner herzlich eingeladen.
Die Sitzungsunterlagen können im Rats- und Bürgerinformationssystem der Verbandsgemeinde Montabaur unter www.vg-montabaur.de eingesehen werden.

Großholbach, den 23. November 2026
Harald Quirmbach, Ortsbürgermeister

Lebendiger Adventskalender 2026 in Großholbach

	★ 1 Grün- Weiß GH Bürgerhaus GH	2	3	4	★ 5 Fam. Eisbach/ Eisbach-Moses Ringstaße 4/6a	★ 6 Besinnlicher Advent Kirche KH
★ 7 Fam. Stendebach Orgelsweg 21	8	★ 9 Fam. Müller Am Despel 1	★ 10 Chor Vocaholbach Miltelstaße 7	★ 11 Fam. Ferdinand Hauptstraße 5	★ 12 Friseur Haardesign Desiree Müller Lindenstraße 6	★ 13 Besinnlicher Advent Kirche GH
14	★ 15 Freiw. Feuerwehr Feuerwehrhaus GH	★ 16 Fam. Schmidt- Kehr/ Quast Am Strühtchen 15/16	★ 17 Fam. Püsch Vor der Kreuzwiese 24	★ 18 Fam. Müller- Demuth Hauptstraße 26	★ 19 Glühweinzauber Bennifit Dorfplatz GH	★ 20 Besinnlicher Advent Kirche RG
★ 21 Fam. Sichtig/ Püsch Alte Straße 7	★ 22 Fam. Hannappel/ Zerwas Orgelsweg 35a/ 37a	23	24 Froße Weihnachten			

Öffentliche Bekanntmachung

Sitzung des Energieausschusses des Ortsgemeinderates

Die nächste öffentliche Sitzung des Energieausschusses des Ortsgemeinderates der Ortsgemeinde Großholbach findet statt

am: Mittwoch, 2. Dezember 2026, 19:30 Uhr
Ort: Sitzungsraum des Bürgerhauses, Kirchstraße 17, 56412 Großholbach

Tagesordnung
Öffentliche Sitzung

1. Kommunale Wärmeplanung
2. Stand der Planung zur Gewinnung von regenerativen Energien
3. Mitteilungen und Anfragen

Zu dieser Sitzung sind alle interessierten Einwohnerinnen und Einwohner herzlich eingeladen.
Die Sitzungsunterlagen können im Rats- und Bürgerinformationssystem der Verbandsgemeinde Montabaur unter www.vg-montabaur.de eingesehen werden.

Großholbach, den 23. November 2026
Harald Quirmbach, Ortsbürgermeister

Heilberscheid

Gemeindeverwaltung

Sprechstunde des Ortsbürgermeisters Manfred Hasse:
montags ..... von 18.00 - 19.00 Uhr
im Dorfgemeinschaftshaus, Schulstraße 2
Telefon: 06485/4455
e-mail: ..... gemeinde@heilberscheid.de
App:
Vermietung Dorfgemeinschaftshaus über:
Udo Weimer
Telefon: 0170/5207782
Vermietung Grillhütte über: Dennis Kollhoff
Telefon: 0151/70314608
e-mail: ..... Kollhoff.Dennis@gmx.de

Wochenmarkt

Der Wochenmarkt in Heilberscheid findet wieder regelmäßig jeden Mittwoch von 15:00 bis 17:00 Uhr in der Tannenstraße statt.
Freuen Sie sich auf regionale und frische Produkte:

Manfred Hasse, Ortsbürgermeister

Schiedsperson

Peter Faulhaber 0174-2135141

Termine

Liebe Kinder,
und Familien aus Heilberscheid,
bitte notiert euch folgende Termine im Kalender:

- 19.12.2026 Dörfliche Weihnacht
- 24.12.2026 um 16:00 Uhr Krippenspiel

Lebendiger Adventskalender

Mo.	30.11.	Familie Thome	Am Südhang 10	(Veranstaltung)
Di.	01.12.	Gruppe Fauna	Schulstraße 2	(Veranstaltung)
So.	03.12.	Familie Sittig	Birkenstraße 3	(nur Fenster)
Fr.	04.12.	Familie Kolbe	Schulstraße 15	(Veranstaltung)
Sa.	05.12.	Familie Damerau	Rotbornstraße 1	(Veranstaltung)
Mi.	09.12.	Bambinifeuerwehr	Feuerwehr	(Veranstaltung)
Fr.	11.12.	Familie Hasse	Im Baumfeld 8	(Veranstaltung)
Sa	12.12.	Nadine Strass	Lärchenstraße 2	(Veranstaltung)
Di.	15.12.	Familie Wolf	Spannhecker Str. 5.	(Veranstaltung)
Do.	17.12.	Familie Weimer	Isselbacher Str. 13	(Veranstaltung)
Fr.	18.12.	Marco Weimer	Sespenroder Str.8	(Veranstaltung)
Di.	22.12.	Fam. Diel/Stradl,	Akazienweg 6	(Veranstaltung)
Mi.	23.12.	Fam. Beck/Thome,	Schulstraße 8	(nur Fenster)
Do.	24.12.	Fam. Beck/Thome,	Schulstraße 8	(nur Fenster)

Manfred Hasse, Ortsbürgermeister

Online-Infoabend: Schritt für Schritt zur eigenen Wärmepumpe

- 07.12.2026, 19:00 - 21:00
- Dieser Online-Infoabend ist geeignet für Besitzerinnen und Besitzer von Mehrfamilien- und Einfamilienhäusern oder Eigentumswohnungen, sowie für Menschen in einer Mietwohnung (Tipp: Vermieter/in einladen und gegenseitige Ersparnis kennenlernen). In 120 kompakten Minuten werden diese Fragen geklärt:
  - Welche Wärmepumpe eignet sich bei uns im Gebäude?
  - Wie kalkuliere ich die Kosten und das Einsparpotenzial?
  - Wie sichere ich mir noch rechtzeitig die maximale Förderung, bevor sie gekürzt wird?
- Die Veranstaltung findet online statt. Die Teilnahme ist kostenfrei.

Nentershausen

Sprechzeiten des Ortsbürgermeisters Tobias Reusch

dienstags ..... von 17.00 Uhr bis 19.00 Uhr
im Bürgerhaus, Eppenroder Straße 18
Telefon: 06485/223
E-Mail .... info@nentershausen-westerwald.de
Internet: . www.nentershausen-westerwald.de
Vermietung Grillhütte
Axel Schmidt, Tel. 06485/880037
Vermietung Bürgerhaus und Foyer
Daniela Klaus, Tel. 0177/3271064
beigeordneter@nentershausen-westerwald.de

6.743 Unterschriften für die Ortsumgehung Nentershausen an Verkehrsminister übergeben



Bis zu 12.000 Fahrzeuge fahren täglich durch Nentershausen - Tendenz steigend. Wenn es auf der nahegelegenen Autobahn 3 zu Stau kommt, ist die Belastung sogar noch deutlich höher. Deshalb ist eine Ortsumgehung bereits seit Jahrzehnten Thema. Foto: Andreas Egenolf

Es ist ein Projekt, das seit den 1960er-Jahren Thema ist: Die Ortsumgehung Nentershausen. Doch passiert ist bis heute nichts und die Westerwaldgemeinde an der Autobahn 3 ächzt bis heute unter der täglichen Blechwelle von bis zu 12.000 Fahrzeugen pro Tag -Tendenz steigend. In den vergangenen Monaten ist allerdings mit einer Petition öffentlich wieder Bewegung in das Thema gekommen. Das Ergebnis wurde nun offiziell in Mainz im Verkehrsministerium überreicht. „Egal, ob bei der Familie, Nachbarschaft, Freunden, Vereinen und Kollegen, bei den Ärzten, Restaurants, Friseuren und weiteren Geschäften, auf Veranstaltungen wie Vereins- und Kirchweihfesten sowie Festivals in und um Nentershausen: Zwischen Ende März und Ende September 2026 ließen die Initiatoren der Petition, die im Rahmen der laufenden Dorfmoderation aus dem Arbeitskreis Dorfentwicklung entstanden ist, kaum eine Möglichkeit aus, um Unterschriften zu sammeln. „Wir wollen damit der Forderung nach einer Ortsumgehung den nötigen Nachdruck verleihen, denn die fehlende Ortsumgehung belastet nicht nur die Anwohnerschaft, sondern hemmt unseren Ort auch in der notwendigen Weiterentwicklung, sei es im Ortskern oder bei der Ansiedlung von Gewerbe“, erklärt Nentershausens Ortsbürgermeister Tobias Reusch den Hintergrund der Petition. Auch die ganze Region um Nentershausen leidet unter dem hohen Verkehrsaufkommen in Nentershausen, da sternenförmig aus fünf verschiedenen Richtungen der Verkehr durch Nentershausen fließt. Die Unterstützung für das Projekt war dabei sehr groß: Insgesamt 6.743 Unterschriften konnten die Nentershäuserinnen und Nentershäuser sammeln, die den Bau der Umgehung fordern. „Ein starkes Ergebnis, das unsere Erwartungen weit übertroffen hat zeigt, wie gross das öffentliche Interesse ist - nicht nur aus Nentershausen, sondern aus der gesamten Region. Unser Dank gilt hierbei allen Unterstützerinnen und Unterstützern und auch den Ortsbürgermeistern der umliegenden Gemeinden, die uns ebenfalls mit großem Verständnis und starker Hilfsbereitschaft unterstützt haben“, dankt Diana Hanke vom Arbeitskreis Dorfentwicklung.

Auf Vermittlung des heimischen Landtagsabgeordneten Roland Weimer (CDU) konnte eine dreiköpfige Delegation aus Nentershausen um Tobias Reusch, Diana Hanke und den Beigeordneten Andreas Egenolf jüngst das Anliegen, den Bau einer Ortsumgehung für die Westerwaldgemeinde, gemeinsam mit Weimer auch beim zuständigen rheinland-pfälzischen Verkehrsminister Achim Schwickert (CDU) vorbringen. Im Rahmen eines guten, rund 40-minütigen Gesprächs wurde die als dickes Buch gebundene Petition für den Bau der Ortsumgehung Nentershausen an den Minister im Ministerium am Mainzer Schillerplatz überreicht.

Mit im Gepäck hatte die Westerwälder Delegation auch zwei Kunstwerke, die von Kindern der katholischen Kindertagesstätte St. Laurentius und der Pfarrer-Toni-Sode-Grundschule gestaltet wurden. Sie zeigten aus Kindersicht die Wünsche nach Sicherheit und Lebensqualität in ihrem Heimatort. Zudem hatte die Schulgemeinschaft der Freiherr-vom-Stein-Realschule plus einen Brief an Minister Schwickert verfasst, in dem sie ihren Wunsch für mehr Sicherheit, weniger Verkehr und eine lebenswerte Zukunft für die Schülerinnen und Schüler, für die Familien und alle Generationen von Nentershausen äußerten. Verkehrsminister Achim Schwickert, dem die starke Verkehrsbelastung in Nentershausen als ehemaligem Westerwälder Landrat bekannt ist, informierte unterdessen über den aktuellen Stand der Planungen für die Ortsumgehung. Die Umgehung gehöre weiterhin zu den Neubauprojekten, die der Landesmobilität in Rheinland-Pfalz prioritär vorantreibe, so Schwickert. Derzeit beschäftige sich der für Nentershausen zuständige LBM Diez mit einer Variantenplanung, da der bereits in der Vergangenheit angedachte Verlauf aufgrund der Verkehrszunahme der zurückliegenden Jahre nicht mehr ausreichend sei, wie der rheinland-pfälzische Verkehrsminister ausführte.



Der in Rheinland-Pfalz für das Thema Verkehr zuständige Minister Achim Schwickert (CDU, 2. von links) bekam in Mainz aus den Händen von Nentershausens Ortsbürgermeister Tobias Reusch (3. von links) sowie von Diana Hanke aus dem Arbeitskreis Dorfmoderation (links), dem Landtagsabgeordneten Roland Weimar (CDU) und dem Beigeordneten der Ortsgemeinde Nentershausen, Andreas Egenolf, die Petition für die Ortsumgehung Nentershausen sowie Kunstwerke aus Kita und Grundschule und einen Brief aus der Freih

Die Vertreter aus Nentershausen machten unterdessen im Gespräch deutlich, wie wichtig die Maßnahme für den Ort ist und wie sehr sie herbeigesehnt wird. Erste Ideen hierfür seien bereits mehr als 60 Jahre alt. Man hoffe nun auf Perspektiven, die eine abgestimmte Gesamtlösung in Form von Verkehrssicherheit, Lärmschutz und Lebensqualität gleichermaßen berücksichtigen und wünsche sich einen transparenten und regelmässigen Austausch mit den zuständigen Behörden und der Politik, um über konkrete nächste Schritte informiert zu sein, führte Ortsbürgermeister Tobias Reusch in Mainz aus. Eine Präsentationsmappe, die sich die Forderungen beinhaltetet, wurde dem Verkehrsminister bei dem Gespräch übergeben.

Achim Schwickert sagte der Westerwälder Delegation zu, dass nun regelmäßig die Ortsgemeinde über die Fortschritte und den Stand der Planungen vonseiten des LBM informiert wird. Außerdem machte er das Angebot, dass der LBM beispielsweise im Ortsgemeinderat über den aktuellen Stand informieren könne. Eine zeitliche Perspektive für die Umsetzung der Ortsumgehung konnte der rheinland-pfälzische Verkehrsminister allerdings noch nicht nennen.



Mehrere Hundert Seiten dick ist die gebundene Ausgabe der Petition, die den Bau der Ortsumgehung Nentershausen fordert und nun in Mainz an dern rheinland-pfälzischen Verkehrsminister Achim Schwickert (CDU) überreicht wurde. (Foto: Andreas Egenolf)

Ortsbürgermeister Tobias Reusch zeigte sich nach dem Termin trotzdem zufrieden: „Achim Schwickert nimmt unser Anliegen ernst und hat uns bestätigt, dass auch die neue Landesregierung an der von der Vorgängerregierung aufgestellten Prioritätenliste für mögliche Ortsumgehungen in Rheinland-Pfalz weiter festhält. Das ist eine gute Nachricht. Wir werden allerdings auch in den kommenden Monaten nicht müde werden und weiter an dem Thema dranzubleiben. Es wird schließlich Zeit, dass wir nicht weiter vertröstet werden, endlich in die Umsetzung kommen und unseren Ort entlasten.“

Schiedsperson

Peter Faulhaber 0174-2135141

Bücherei Nentershausen

Unsere aktuellen Öffnungszeiten:
dienstags ..... von 15.30 - 17.30 Uhr
jeden 1. und 3. Mittwoch im Monat von 12- 13 Uhr
Gerne könnt Ihr auch in Bibkat recherchieren und reservieren.
www.bibkat.de/nentershausen
https://koeb-nentershausen.bistumlimburg.de/

Weihnachtsfeier Frauengemeinschaft

Die Frauengemeinschaft möchte das Jahr mit einer Weihnachtsfeier ausklingen lassen. Diese wird am 04.12.2026 ab 15 Uhr im Jugendheim stattfinden.
Hierzu laden wir alle Mitglieder recht herzlich ein. Traditionell werden Lieder, Gedichte und kleine Geschichten vorgetragen. Dazu gibt es Kaffee und Kuchen. Um besser planen zu können, bitten wir um Eure Anmeldung bis zum Montag, den 30.11.2026 bei Rosemarie Bermel (Tel. 4237) oder Ina Gläser (Tel. 911543).
Bitte vergesst nicht, Euer Kaffeegedeck mitzubringen.
Wir freuen uns auf einen schönen gemeinsamen Nachmittag!

Öffentliche Bekanntmachung: Satzungsbeschluss zur II. Änderung der Ergänzungssatzung „Bergstraße“ der Ortsgemeinde Nentershausen

Der Ortsgemeinderat von Nentershausen hat in seiner Sitzung am 28.10.2026 die II. Änderung der Ergänzungssatzung „Bergstraße“ als Satzung beschlossen. Die II. Änderung der Ergänzungssatzung „Bergstraße“ wurde im vereinfachten Verfahren gem. § 34 Abs. 4 S. 1 Nr. 3 i. V. m. § 34 Abs. 6 S. 1 i. V. m. § 13 Baugesetzbuch (BauGB) durchgeführt.
Gemäß § 10 Abs. 3 Satz 1 BauGB in der Fassung der Bekanntmachung vom 03.11.2017 (BGBl. I S. 3634), in der zur Zeit gültigen Fassung, wird dieser Beschluss hiermit ortsüblich bekanntgemacht.
Mit der heutigen Bekanntmachung tritt die II. Änderung der Ergänzungssatzung „Bergstraße“ gem. § 10 Abs. 3 Satz 4 BauGB in Kraft. Gleichzeitig werden alle bislang getroffenen zeichnerischen und textlichen Festsetzungen für den nachfolgenden Geltungsbereich (WA I; siehe beigefügter Abdruck der Planzeichnung) vollständig aufgehoben und durch die zeichnerischen und textlichen Festsetzungen der II. Änderung ersetzt.
Die Planunterlagen zur II. Änderung der Ergänzungssatzung „Bergstraße“ können von jedermann bei der Verbandsgemeindeverwaltung Montabaur, Bauamt, Zimmer 314, Gerberhof 1, 56410 Montabaur, während der Dienststunden
montags, dienstags und mittwochs von 08:00 bis 12:30 Uhr und 14:00 bis 16:00 Uhr
donnerstags von 08:00 bis 12:30 Uhr und 14:00 bis 18:00 Uhr
freitags von 08:00 bis 12:30 Uhr
eingesehen werden. Jede Person kann über den Inhalt der Änderung der Ergänzungssatzung Auskunft verlangen. Die Planunterlagen bestehen aus:
1. Planzeichnung
2. Textfestsetzungen
3. Begründung

Der Geltungsbereich der II. Änderung der Ergänzungssatzung wird wie folgt begrenzt:
- Im Norden durch das Flurstück Flur 59, Parzelle 118/1
- Im Osten durch die Koblenzer Straße (L 318)
- Im Süden durch die Bergstraße
- Im Westen durch das angrenzende Grundstück Flur 59, Parzelle 54/2

Der Geltungsbereich umfasst ausschließlich das Grundstück Flur 59, Parzelle 52/3 der Gemarkung Nentershausen, das in dem beigefügten Abdruck der Planzeichnung ersichtlich ist.
In Anwendung des § 10a Abs. 2 BauGB analog wird die in Kraft getretene Änderung der Ergänzungssatzung mit der Begründung auf der Internetseite der Verbandsgemeinde Montabaur unter nachfolgender Internetadresse/ Rubrik eingestellt:
www.vg-montabaur.de > Rubrik Leben & Erleben > Bauen & Wohnen > Bebauungspläne & Satzungen > Ortsgemeinde Nentershausen > II. Änderung der Ergänzungssatzung „Bergstraße“
Darüber hinaus werden die Planunterlagen in Kürze über das zentrale Internetportal des Landes „GeoPortal.rlp“ zugänglich gemacht.
Alle DIN-Normen und Vorschriften (Gesetze, Verordnungen, Erlasse), auf die in den Planunterlagen verwiesen wird, werden bei der Verbandsgemeindeverwaltung Montabaur zu jedermanns Einsicht bereitgehalten.

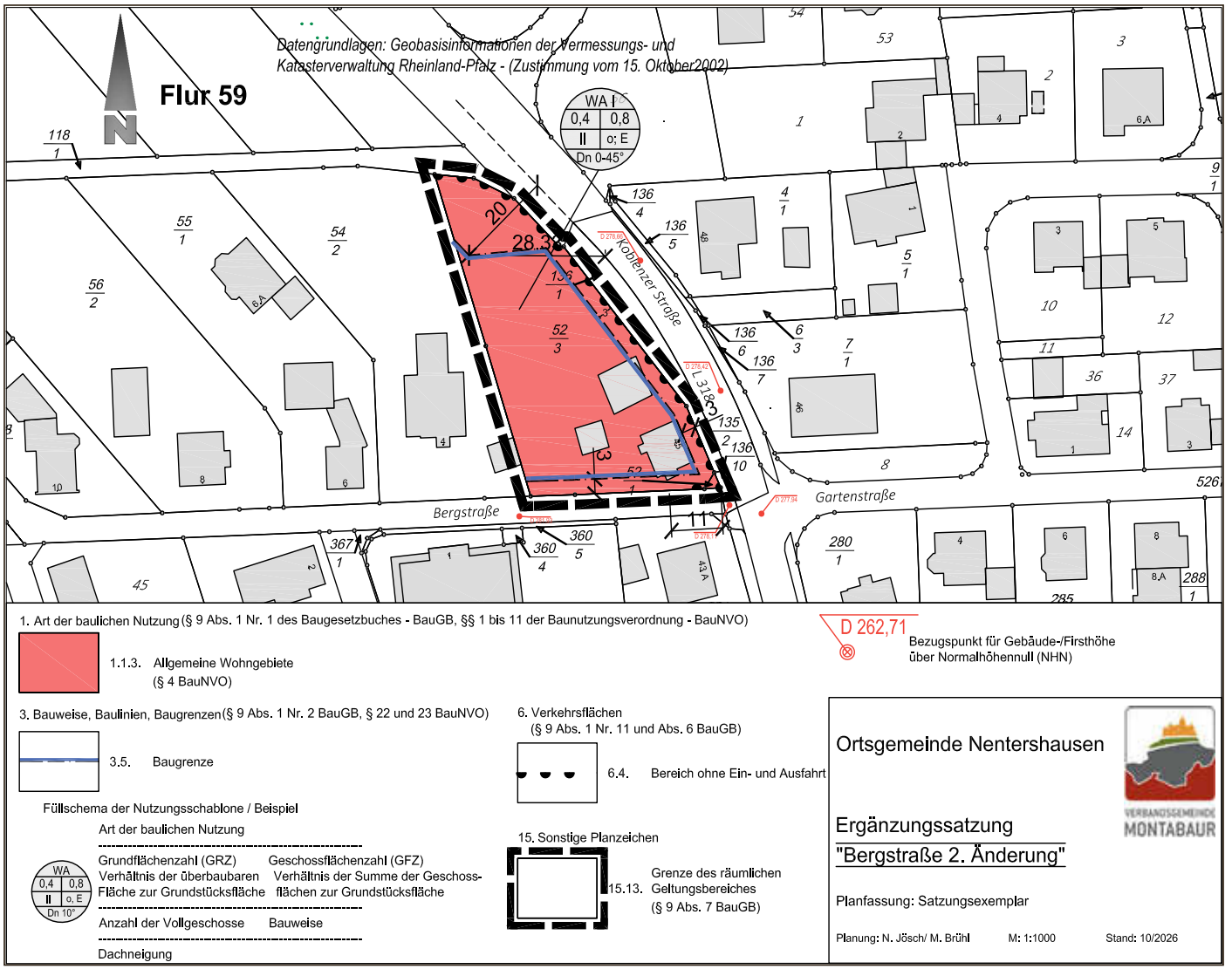

Hinweise:
1. Auf die Vorschriften des § 44 Abs. 3 Sätze 1 und 2 sowie Abs. 4 BauGB wird hingewiesen. Hiernach können Entschädigungsansprüche verlangt werden, wenn infolge der Änderung der Ergänzungssatzung die in §§ 39 – 42 BauGB bezeichneten Vermögensnachteile eingetreten sind. Die Fälligkeit des Anspruches kann dadurch herbeigeführt werden, dass die Leistung der Entschädigung schriftlich beim Entschädigungspflichtigen (§ 44 Abs. 1 und 2 BauGB) beantragt wird. Der Entschädigungsanspruch erlischt, wenn nicht innerhalb von 3 Jahren nach Ablauf des Kalenderjahres, in dem der Vermögensnachteil eingetreten ist, die Fälligkeit des Anspruches herbeigeführt wird (§ 44 Abs. 4 BauGB).
2. Nach § 215 Abs. 1 BauGB werden unbeachtlich:

a) eine nach § 214 Abs. 1 Satz 1 Nr. 1 bis 3 BauGB beachtliche Verletzung der dort bezeichneten Verfahrens- und Formvorschriften,

b) eine unter Berücksichtigung des § 214 Abs. 2 BauGB beachtliche Verletzung der Vorschriften über das Verhältnis des Bebauungsplanes und des Flächennutzungsplanes und

c) nach § 214 Abs. 3 Satz 2 BauGB beachtliche Mängel des Abwägungsvorgangs,

wenn sie nicht innerhalb eines Jahres seit Bekanntmachung der Satzung schriftlich gegenüber der Verbandsgemeindeverwaltung Montabaur, Gerberhof 1, 56410 Montabaur oder der Ortsgemeinde Nentershausen, Eppenroder Straße 18, 56412 Nentershausen, unter Darlegung des die Verletzung begründenden Sachverhalts geltend gemacht worden sind.

Satz 1 gilt entsprechend, wenn Fehler nach § 214 Abs. 2 a BauGB beachtlich sind.

3. Gemäß § 24 Abs. 6 Gemeindeordnung für Rheinland-Pfalz (GemO) vom 31.01.1994 (GVBl. S. 153) einschl. der erfolgten Änderungen wird auf folgendes hingewiesen:
Satzungen, die unter Verletzung von Verfahrens- oder Formvorschriften dieses Gesetzes oder auf Grund dieses Gesetzes zustande gekommen sind, gelten ein Jahr nach der Bekanntmachung als von Anfang an gültig zustande gekommen.
Dies gilt nicht, wenn

1. die Bestimmungen über die Öffentlichkeit der Sitzung, die Genehmigung, die Ausfertigung oder die Bekanntmachung der Satzung verletzt worden sind, oder
2. vor Ablauf der in Satz 1 genannten Frist die Aufsichtsbehörde den Beschluss beanstandet oder jemand die Verletzung der Verfahrens- oder Formvorschriften gegenüber der Verbandsgemeindeverwaltung Montabaur, Gerberhof 1, 56410 Montabaur unter Bezeichnung des Sachverhalts, der die Verletzung begründen soll, schriftlich geltend gemacht hat.

Hat jemand eine Verletzung nach Satz 2 Nr. 2 geltend gemacht, so kann auch nach Ablauf der in Satz 1 genannten Frist jedermann diese Verletzung geltend machen.

Nentershausen, 23.11.2026
Tobias Reusch, Ortsbürgermeister

Möhnenclub Klatschmohn e.V.

Weihnachtsfeier 2026
Wir laden Euch herzlich zu unserer diesjährigen Weihnachtsfeier am 3. Dezember 2026 um 19.00 Uhr in die Dorfschänke in Heilberscheid ein. Wir möchten dieses Jahr wieder wichteln. Bringt also gerne ein Wichtelgeschenk im Wert von 10 € mit.
Um besser planen zu können, bitten wir Euch um Anmeldung bis 27.11.2026 bei Patricia Abt, Tel.: 180699.

Seniorenfrühstück

Das nächste Seniorenfrühstück findet am Mittwoch, den 09. Dezember 2026 um 09.00 Uhr im Bürgerhaus statt.
Mit Geschichten und Liedern stimmen wir uns auf Weihnachten ein. Anmeldung bis Montag, den 07. Dezember 2026 bei Marlies Schenk, Telefon: 1666.

Adventskonzert der Musikalischen Löwen und des MGV Eintracht 1905

Zur großen Freude von Männerchor und Musikverein ist das Adventskonzert am Sonntag, 29. November 2026, in der Pfarrkirche St. Laurentius restlos ausverkauft. Es stehen keine Karten mehr zur Verfügung. Einlass für die glücklichen Kartenbesitzer ist ab 14.30 Uhr. Wir freuen uns auf eine musikalische Reise durch die Advents- und Weihnachtszeit, die zum Innehalten, Genießen und Mitsingen einlädt. Auch nach dem letzten Ton ist noch nicht Schluss: Bei duftendem Glühwein, Kinderpunsch, Kaltgetränken und leckerer Bratwurst möchten wir den Nachmittag in gemütlicher Atmosphäre vor der Pfarrkirche ausklingen lassen. Hierzu sind natürlich auch alle eingeladen, die keine Eintrittskarte mehr erwerben konnten.

Die meinOrt-App von LINUS WITTICH ist Dein digitales Ortszentrum!
Jetzt kostenfrei in Deinem Store: meinort.de/download
Laden im App Store · Google Play · Online unter meinort.de

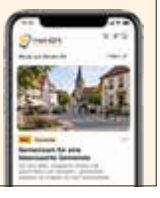

Niedererbach

Sprechstunde des Ortsbürgermeisters Andreas Neubert

dienstags ..... von 17.00 bis 19.00 Uhr
Gemeindeverwaltung ..... Telefon: 06485/224
E-Mail: ..... Rathaus@niedererbach.de
Terminänderungen werden durch Aushang am Rathaus bekanntgegeben.

Schiedsperson

Peter Faulhaber 0174-2135141

KÖB St. Katharina Niedererbach

DIE BÜCHERE

geöffnet jeden Mittwoch 17-18:30 Uhr
Koebniedererbach@web.de
In unserem Online Katalog **bibkat/**niedererbach.de können Sie den Medienbestand einsehen und Medien vormerken. Die Ausleihe aller Medien ist für vier Wochen kostenlos.
Kleine und große Besucher sind herzlich willkommen.

Chorgemeinschaft Cäcilia-St. Katharina Niedererbach e. V.

Probe: donnerstags, 20:30 Uhr bis 22:00 Uhr, Haus Erlenbach, Mittelstr. 2-4, Niedererbach.
Neue Sängerinnen und Sänger sind jederzeit herzlich willkommen.

Nachbarschaftshilfe in Niedererbach

Unser Angebot:
Einkaufservice, Fahrdienste, Kleinere Hilfe im Haushalt, Begleitung bei Arztbesuchen, Hausbesuche
Ihre Ansprechpartner:
Gerhard Theis für die Ortsgemeinde Niedererbach, Tel. 06485/4718
Jeannette Holtkamp für den Förderverein „Unser Dorf hat Zukunft Niedererbach 2006 e.V.“ Tel. 06485 / 911 097

KÖB St. Katharina Niedererbach

Die Bücher sind da
Die bei der Buchausstellung bestellten Bücher können ab sofort während der Öffnungszeit der Bücherei abgeholt werden.
Den Besuchern unserer Buchausstellung möchten wir noch einmal „Danke“ sagen. Den Erlös aus Medienbestellungen und dem Verkauf von Kaffee und Kuchen haben wir direkt investiert und neue Medien für unsere Bücherei angeschafft.
Schauen Sie doch einfach mal wieder bei uns vorbei.

Förderverein Unser Dorf hat Zukunft Niedererbach 2006 e. V.

Der Gedenktag der Hl. Barbara, der Patronin der Sterbenden, Helferin gegen Blitz- und Feuersgefahr und Schutzpatronin der Bergleute, ist der 4. Dezember. Dieser fällt in diesem Jahr auf einen Freitag. Wir haben daher unser traditionelles Gedenken mit Andacht auf den folgenden Sonntag gelegt und laden für den 6. Dezember, 14.00 Uhr, zu einer kurzen Andacht mit unserem Zelebranten Pfr. i. R. Günter Daum am Bildstöckchen am Seitenweg Richtung Elz ein. Es können Obstbaumzweige mitgenommen werden, die - wenn sie am gleichen Tag in Vasen gestellt werden - dann zum Weihnachtsfest blühen und Glück bringen sollen. Im Anschluss an die Andacht lädt der Förderverein zu einem kleinen Imbiss mit Umtrunk ein.

Der Nikolaus kommt!



Liebe Kinder,
am Samstag, den 5. Dezember kommt der Nikolaus nach Niedererbach und erwartet euch um 17:00 Uhr am ehemaligen Pfarrheim (Fledermausgruppe). Er hat bestimmt für jeden von euch ein Päckchen dabei und freut sich, wenn ihr euch im ehemaligen Pfarrhof einfindet und mit euren Eltern vor seiner Türe ein Liedchen singt, damit er weiß, dass ihr da seid.
Liebe Eltern,
die Päckchen können am Freitag, den 04.12.2025 in der Zeit von 18:00 - 19:00 Uhr im ehemaligen Pfarrheim abgegeben werden. Der Nikolaus bittet darum, dass die Päckchen mit Namen und Vornamen in großer deutlicher Schrift gekennzeichnet sind.
Lieber Nikolaus,
wir danken dir und deinen Helferinnen, dass du dieses Jahr wieder bei uns vorbei schaust.

Andreas Neubert, Ortsbürgermeister

Die SportSchützen des Schützenvereins Niedererbach 1978 e.V.

Trainingszeiten:
Training mit Lasergewehr ab 6 Jahre mittwochs und freitags von 17:00 - 18:00 Uhr.
Jugendtraining mittwochs und freitags von 18:30 Uhr bis 19:45 Uhr
Training Erwachsene mittwochs und freitags 20:00 - 22:00 Uhr.
Gäste, Neugierige und Interessierte sind bei uns herzlichst willkommen.



Nomborn

Sprechstunden des Ortsbürgermeisters Armin Klein

dienstags ..... von 18.00 Uhr bis 19.00 Uhr
und nach Vereinbarung
Telefon: 06485/228
E-Mail: ..... gemeinde@nomborn.de
Internet: ..... www.nomborn.de

Schiedsperson

Peter Faulhaber 0174-2135141



Bücherei St. Kilian

im Gemeindehaus Kirchstr. 1.
Öffnungszeiten: Donnerstag 17:30 Uhr - 18:30 Uhr
www.bibkat.de/nomborn, www.instagram.com/buechereinomborn

15.11. - ein Seniorennachmittag „der es in sich hatte“

Unser diesjähriger Seniorennachmittag übertraf alle bisherigen Erwartungen und hat mich positiv überrascht, aber auch leicht ins Schwitzen gebracht. Bei einer Anzahl von 89 Personen (67 im Vorjahr), sahen wir unsere Theke mit 13 Kuchen schnell dahin schmelzen. Nach einer kurzen Beratung, **wir brauchen mehr Kuchen**, wurde noch schnell beim einem Bäcker unseres Vertrauens, Berliner und Streuselkuchen besorgt. Auf Einladung von mir besuchte uns Fr. Marijanovic von der Seniorenleitstelle und Bürgerservice der VG. Sie erläuterte kurz was im Rahmen von Förderung, Gestaltung und Unterstützung seitens des Westerwaldkreises alles möglich ist.
Nach einer kurzen Begrüßung begann der Nachmittag mit einer reich gedeckten Kaffeetafel. Die Tische waren wieder liebevoll dekoriert und luden zum gemütlichen Verweilen ein. Verschiedene Kuchen, Torten und kleine Leckereien sorgten für Genuss und boten den perfekten Rahmen für gute Gespräche. Viele nutzten die Gelegenheit, alte Bekannte wiederzusehen oder neue Kontakte zu knüpfen.



Musikalisch untermahlt wurde der Nachmittag durch die Gruppe „Wäller Wildbeats“ geleitet von Herrn Gilles.

Nach dem Kaffee, wurden von mir einige Themen angesprochen die unser Dorf und unsere Bürger, Positiv wie Negativ betreffen.
Gleichzeitig begab sich Fr. Marijanovic von Tisch zu Tisch um Fragen und Antworten einzufangen, für zukünftige Nachmittage wie z.B. Spieletage anzubieten und zu Unterstützen.
Zum Ausklang des gelungenen Nachmittags fand ein gemeinsames Bingo Spiel statt. Mit Spannung und guter Laune verfolgten die Teilnehmenden die gezogenen Zahlen, hofften auf den entscheidenden Treffer und freuten sich über die gespendeten Preise. Das Bingo schuf eine heitere und verbindende Stimmung, die den Nachmittag wunderbar abrundete. Einen ganz Herzlichen Dank an die Spender: Studentenmühle, Hair & Fun, Kristina Wolf und die Gärtnerei Benno Ortseifen.
Der Seniorennachmittag war ein abwechslungsreiches, fröhliches und berührendes Erlebnis. Dank der gemütlichen Atmosphäre bleibt dieser Tag sicher noch lange in bester Erinnerung. Ein herzliches Dankeschön an alle Heferinnen und Helfer.

Armin Klein, Ortsbürgermeister

ELBERTGEMEINDEN

Neues von der SG- und JSG Elbert/Horbach

Kicktalente: Fußball - Junioren in der JSG Elbert/Horbach
Alle sind in der Winterpause, nur unsere E1 macht weiter - und zwar am Sonntag in der Halle in Straßenhaus beim Kreisturnier. Viel Erfolg für euch!
E1-Junioren - Kreisliga A
Sonntag, 29. November 2026, ab 10.00 Uhr in Straßenhaus, Halle an der Grundschule: Hallen-Kreisturnier mit den Teams der EGC Wirges III, Anadolu Selters, TuS Montabaur, SSV Heimbach-Weis III und dem VfL Neuwied.

Niederelbert

Sprechstunden der Ortsbürgermeisterin Carmen Diedenhoven

mittwochs ..... von 18.00 Uhr bis 20.00 Uhr
im Rathaus ..... Telefon: 02602/3482
..... Fax: 02602/950482
E-Mail: ..... gemeinde@niederelbert.de
Internet: ..... www.niederelbert.de

Vermietung Grillhütte und Dorfgemeinschaftsraum:
mittwochs ..... von 18.00 Uhr bis 20.00 Uhr
..... 02602/9996357
..... grillhuette@niederelbert.de

Schiedsperson

Marion Weiler 06439/5702699

Bürger für Bürger Niederelbert

Unsere Angebote sind:
- Begleitung beim Einkauf, Arzt und Behörden
- Kulturelle Veranstaltungen ermöglichen
- Kleinere Hilfen im und ums Haus
- Unterstützung bei schriftlichen Arbeiten
- Besuche, Gespräche, spazieren gehen
- Kindern und Älteren vorlesen
- Einspringen als Babysitter
- Kinder begleiten (zu Kindergarten oder Schule)
- …und manches mehr

Unser „Service“ ist für Sie kostenlos.
Möchten Sie unser Angebot nutzen, so genügt ein Anruf.
Haben Sie Interesse mitzumachen? Sie sind herzlich willkommen.
Ihre Ansprechpartner sind:
Ferdi Schmitz und Alfred Kloft
Telefon: 0171/6242579

KöB St. Josef Niederelbert

im Rathaus Niederelbert
Öffnungszeiten:
Freitags 16.30 bis 18.30
buecherei@niederelbert.de
In unserm Online-Katalog **Bibkat** können Sie sehen, was es Neues gibt, Medien vorbestellen und verlängern oder sich einfach nur inspirieren lassen.
www.bibkat.de/niederelbert
www.instagram.com/koeb_niederelbert
Die Anmeldung sowie die Ausleihe aller Medien sind kostenlos. Neue kleine und große Leser*innen sind uns immer willkommen.

Der Nikolaus kommt!



Am 05.12.2026 wollen wir um 15.00 Uhr mit einer kleinen Wortgottesdienstfeier in unserer Kirche St. Josef in Niederelbert den Nikolaus begrüßen. Er freut sich sehr, wenn viele Kinder mit ihren Eltern und Großeltern kommen. Bestimmt hat er auch wieder für alle Kinder etwas mitgebracht!



KI generiert

Veranstaltung des „Frauentreffs“ Niederelbert

Wir laden zu einem Adventskaffee mit gemütlichem Beisammensein ein, und zwar am **03.12.2026.**
Wir beginnen mit einer kurzen Adventsandacht um 14.30 Uhr in unserer Kirche und gehen anschließend ins Pfarr- und Jugendheim.
Natürlich wird so ein Nachmittag erst richtig schön, wenn alle dabei sind.
Um besser planen zu können bitten wir um Anmeldung bis zum 30.11.2026 bei Christa Windeck unter der Telefonnummer: **02602 5315**
Wir freuen auf Ihr/euer Kommen!



Gemeinsam durch die Adventszeit!



Auch in diesem Jahr möchten wir die Adventszeit gemeinsam besonders stimmungsvoll gestalten. Freuen Sie sich auf unseren Gemeinde-Adventskalender mit liebevoll geschmückten Adventsfenstern, besinnlichen Momenten und vorweihnachtlicher Atmosphäre. Beginn: Wenn nicht anders angegeben, jeweils um 18:00 Uhr. Bitte bringen Sie gerne eine Tasse zu den Adventsfenstern mit. Fensterzauber: Ein Fenster voller Weihnachtszauber! Lust auf einen kleinen Weihnachtsmoment? Ein liebevoll gestaltetes Fenster, eine Hofeinfahrt o.ä. - ein schönes Ziel für einen abendlichen Spaziergang.(ohne weiteres Rahmenprogramm) Machen wir uns auf den Weg, genießen wir die gemeinsame Adventszei!“

Vorankündigung Almabtrieb 2027

Am 25.09.2027 findet unser nächster Almabtrieb statt.
Der Almabtrieb, der auf eine Idee aus dem Jahr 1990 zurückgeht, hat sich zu einem über die Region hinaus bekannten Fest entwickelt, das zuletzt 2023 zahlreiche Besucher nach Niederelbert zog. Damals wurden allein 25.000 Euro an die Freunde der Kinderkrebshilfe Gieleroth/Unnauer Paten e.V.zur Unterstützung krebskranker Kinder und Jugendlicher gespendet. Insgesamt kamen durch acht Almabtriebe bereits 118.000 Euro an Spenden zusammen.
Wer Lust hat, dieses besondere, gemeinschaftliche und wohltätige Fest mitzuplanen und mitzugestalten, kann sich gerne jetzt schon melden.
Kontakt gerne telefonisch während der Sprechstunde der Ortsbürgermeisterin (mittwochs 18:00-20:00 Uhr; Tel. 3482) oder via E-Mail an AlmabtriebNiederelbert@gmail.com.

Ein wunderschöner Martinsabend in Niederelbert

Rund 300 Kinder nahmen in diesem Jahr am traditionellen St. Martinsumzug in Niederelbert teil und sorgten gemeinsam mit ihren Familien für einen stimmungsvollen Abend.





Mit bunten, leuchtenden Laternen zogen die Kinder durch die Straßen und sangen die traditionellen Martinslieder. Angeführt wurde der Martinszug von Emilia Diel, die in diesem Jahr die Rolle des St. Martin übernahm und hoch zu Ross den Zug begleitete. Ein besonderer Höhepunkt war das Martinsfeuer, das Groß und Klein zusammenführte und für eine ganz besondere Atmosphäre sorgte. Im Anschluss durften sich die rund 300 Kinder über eine leckere Martinsbrezel freuen.
Ein herzliches Dankeschön gilt allen, die zum Gelingen dieses schönen Abends beigetragen haben: der Freiwilligen Feuerwehr für die Begleitung des Zuges und die anschließende Bewirtung, dem Kita-Team für die Unterstützung bei der Ausgabe der Brezeln sowie dem Blasorchester Daubach für die musikalische Begleitung.
Ein besonderer Dank geht außerdem an Martina Kissel-Staude für die liebevolle Gestaltung der Andacht in unserer Kirche und an unseren Bauhof für den Aufbau des Martinsfeuers.
Es war ein rundum gelungener Martinsabend, der einmal mehr gezeigt hat, wie schön Gemeinschaft und gelebte Tradition sein können.
Vielen Dank an alle Helferinnen und Helfer sowie an alle Beteiligten, die diesen Abend für unsere Kinder und Familien zu einem besonderen Erlebnis gemacht haben!

Carmen Diedenhoven, Ortsbürgermeisterin

Öffentliche Bekanntmachung

Sitzung des Ortsgemeinderates
Die nächste öffentliche/nichtöffentliche Sitzung des Ortsgemeinderates der Ortsgemeinde Niederelbert findet statt
am: Donnerstag, 3. Dezember 2026, 18:00 Uhr
Ort: Sitzungssaal des Rathauses,
Hauptstraße 21, 56412 Niederelbert
Tagesordnung
I. Öffentliche Sitzung
Nr. Tagesordnungspunkt
1 Sportlerehrung
2 Jugend- und Einwohnerfragestunde
3 Neuaufstellung der mittelfristigen Betriebspläne / Forsteinrichtung - Beauftragung
4 Mitteilungen und Anfragen
II. Nichtöffentliche Sitzung
Nr. Tagesordnungspunkt
1 Grundstücksangelegenheit
2 Mitteilungen und Anfragen
Zum öffentlichen Teil der Sitzung sind alle interessierten Einwohnerinnen und Einwohner herzlich eingeladen.
Die Sitzungsunterlagen können im Rats- und Bürgerinformationssystem der Verbandsgemeinde Montabaur unter www.vg-montabaur.de eingesehen werden.

Niederelbert, den 24. November 2026
Carmen Diedenhoven, Ortsbürgermeisterin

Hinweis auf Fraktionssitzungen:
FWN: Montag, 30.11.2026, 19:00 Uhr, Sitzungssaal Rathaus
BfN: Dienstag, 01.12.2026, 19:30 Uhr, Sitzungssaal Rathaus

Oberelbert

Sprechstunde des Ortsbürgermeisters Sebastian Stendebach

montags ..... von 18.00 bis 19.00 Uhr
Telefon: 02608/595
Mobil: 0178/6366649
E-Mail: ..... gemeinde@oberelbert.de
Internet: ..... www.oberelbert.de
Vermietung der Stelzenbachhalle
Mobil: 0178/6366649
E-Mail: ..... gemeinde@oberelbert.de
e-Tonne für Elektrokleingeräte
montags ..... von 18.00 bis 19.00 Uhr

Schiedsperson

Marion Weiler 06439/5702699



Kunstausstellung ‚bereichert das kulturelle Leben in Oberelbert

Am vorvergangenen Wochenende stand die Stelzenbachhalle ganz im Zeichen von Kunst und Kreativität. Künstlerinnen und Künstler aus Oberelbert und der Region präsentierten ihre Werke und gaben den Besucherinnen und Besuchern einen Einblick in die Vielfalt ihres künstlerischen Schaffens.

Mit dabei waren Gruppen der Volkshochschule der Verbandsgemeinde Montabaur, die Urban Sketchers Montabaur und das Haus der Jugend Montabaur e.V.
Als Ortsgemeinde ist es uns wichtig, Kunst und Kultur bewusst zu fördern und ihnen Raum zu geben. Denn Kunst eröffnet neue Perspektiven, regt zum Austausch an und bringen Menschen zusammen. Genau das wurde bei der Kunstausstellung erlebbar. Die Kunstaustellung war ein schöner Beitrag zum vielfältigen kulturellen Angebot in unserer Gemeinde.



Vielen Dank Waltraud Schütz-Klößmann für die Organisation sowie allen Künstlerinnen und Künstlern und Mitwirkenden, die diese Ausstellung ermöglicht und mit Leben gefüllt haben.
Ich freue mich schon auf die nächste Kunstausstellung am 13. und 14. November 2027 in unserem Dorf.

Sebastian Stendebach, Ortsbürgermeister



Herbstaktion der Vogelfreunde Oberelbert

Die Vogelfreunde Oberelbert haben sich erneut mit viel Engagement für den Natur- und Artenschutz in unserer Ortsgemeinde eingesetzt.
Auf dem Freizeitgelände und dem Friedhof wurden neue Igelhäuser aufgestellt. Sie bieten den Igeln einen geschützten Rückzugsort und können ihnen helfen, gut durch die kalte Jahreszeit zu kommen.
Darüber hinaus wurde das Insektenhotel an der Teichanlage auf die Sonnenseite versetzt. Durch den neuen Standort sollen die Bedingungen für die dort lebenden Insekten weiter verbessert werden.
Ich freue mich sehr über diesen Einsatz der Vogelfreunde für unser Dorf. Solche Aktionen tragen dazu bei, unsere öffentlichen Flächen zu pflegen und zu gestalten sowie gleichzeitig auch wertvolle Lebensräume für heimische Tierarten zu schaffen.





Wer sich für die Arbeit der Vogelfreunde interessiert, hat am 7. März 2027 Gelegenheit dazu: An diesem Tag findet die nächste Vogelbörse in der Stelzenbachhalle statt.
Herzlichen Dank an die Vogelfreunde Oberelbert!

Sebastian Stendebach, Ortsbürgermeister

Welschneudorf

Sprechstunde des Ortsbürgermeisters Ralf Heibel

Die Sprechstunde findet dienstags von 18.00 bis 19.00 Uhrr statt.
In dringenden Fällen kontaktieren Sie uns bitte per E-Mail: gemeinde@welschneudorf.de.
Telefonnummer Rathaus: Telefon (0 26 08) 2 04
Ansprechpartner für die Vermietung der Kurfürstenhalle und des Grillplatzes: 02608/204 oder E-Mail: gemeinde@welschneudorf.de

Schiedsperson

Marion Weiler 06439/5702699

Öffnungszeiten der KÖB - kath. öffentliche Bücherei

dienstags ..... von 17.00 bis 19.00 Uhr

Interessensgemeinschaft Rosenmontagszug Welschneudorf

Fastnachts-Saison 2027
Rosenmontagsumzug: Aufruf zum Wagenbau und Zugteilnahme, Anmeldung der Gruppen
Die verrückte fünfte Jahreszeit steht bereits wieder vor der Tür und fällt im Jahr 2027 auf einen sehr frühen Zeitraum. Bereits am 08.02.2027 (um 14:11 Uhr) findet der Rosenmontagsumzug in Welschneudorf statt. Deshalb rufen wir bereits jetzt zur Anmeldung auf. Willkommen sind alle die bereit sind einen Fastnachtswagen zu bauen und / oder die mit einer Fußgruppe den Umzug bereichern wollen. Jede Zugnummer bekommt ein Kontingent an Wurfmaterial kostenlos. Zusätzlich erhalten Gruppen mit (Kfz-gezogenen) Motivwagen 50 Euro Bargeld extra.
Zur besseren Organisation bitten wir darum, dass sich alle Gruppen, entweder per Email an **fastnacht@welschneudorf.de**, oder telefonisch bei Daniel Billaudelle (0151 / 50 43 16 74) oder Sven Kilian (0173 / 32 07 021) anmelden. Um die Zugaufstellung planen zu können, sind folgende Angaben wichtig: Fußgruppe oder Motiv-Wagen, Thema, ungefähre Gruppengröße, Ansprechpartner (mit tel. Erreichbarkeit und Email) und ob eine eigene Musikanlage auf dem Wagen betrieben wird.
Die Ausgabe des Wurfmaterials wird dann am Samstag vor Rosenmontag (06.02.27) in der Zeit von 11.00 bis 12.00 Uhr am Feuerwehrgerätehaus in Welschneudorf erfolgen.
Helfer-Aufruf
Jedes Jahr werden zahlreiche helfende Hände hinter den Kulissen gebraucht. Wir bitten auch hier um Eure Unterstützung, insbesondere als Bändchen-Verkäufer vor und während des Umzuges. Jeder eingenommene Euro in diesem Jahr kommt dem Wurfmaterial im nächsten Jahr zugute!
Wir sind dankbar für jede Unterstützung – meldet Euch bitte ebenfalls über o.a. Kontaktmöglichkeiten oder kommt zum nächsten Organisationstreffen.
Vorankündigung: Verlosung am 30.01.2027
Die Verlosung zu Gunsten des Rosenmontagszuges wird am **Samstag, 30.01.27, ab 20.11 Uhr,** im **Landgasthaus Waldesruh** in Welschneudorf stattfinden. Weitere Infos folgen.
Nächstes Organisationstreffen
Am **Sonntag, 13.12.2026, 11:00 Uhr**, treffen sich alle Helfer und Organisatoren im Feuerwehrgerätehaus zur nächsten Besprechung. Wir bitten um rege Teilnahme.

GELBACHHÖHEN

Daubach

Sprechstunde des Ortsbürgermeisters Thorsten Hahn

donnerstags ..... von 19.00 bis 20.00 Uhr
Tel.: 02602/4866
E-Mail: ..... thahn.daubach@web.de
Änderungen werden am Rathaus bekanntgemacht.

Schiedsperson

Marion Weiler 06439/5702699

Seniorennachmittag am 02.12.2026

Bitte beachten Sie diesen Beitrag unter der Rubrik „Stahlhofen“.

Holler

Sprechstunde des Ortsbürgermeisters Uwe Meyer

Donnerstags ..... von 18.30 bis 20.00 Uhr
und ..... nach Vereinbarung
Gemeindeverwaltung
Telefon ..... 02602 / 3508 (nur während der Sprechstunde)
Privat ..... 02602 / 17375
Fax ..... 02602 / 970132
E-Mail: ..... og-holler@web.de
Internet: ..... www.og-holler.de
Vermietung Sport- und Kulturhalle
sowie Grillplatz ..... Ortsbürgermeister



Schiedsperson

Marion Weiler 06439/5702699

Stahlhofen

Sprechstunde des Ortsbürgermeisters Patrick George

montags ..... von 18.00 bis 19.00 Uhr (und nach Vereinbarung)
im Bürgermeisterzimmer im Lindensaal
Telefon 02602/917163
E-Mail: ..... og.stahlhofen@gmail.com
Internet: ..... www.stahlhofen-ww.de
Vermietung Lindensaal Birgit Heibel 02602/180277
Vermietung Grillhütte 1. Beigeordneter Jürgen Pehl 0177/8252629
Vermietung Gemeindezelt Timo Pehl ..... I 0160/ 4005743
e-mail: timo.pehl@googlemail.com
Die Sammelstelle für Grünabfälle ist derzeit bis auf weiteres geschlossen! Bitte um Beachtung! Unerlaubtes Anfahren und Abladen von Grünabfällen wird zur Anzeige gebracht!

Schiedsperson

Marion Weiler 06439/5702699



Gymnastiktreff Gelbachtal

Weihnachtsfeier am 08.12.26
nähere Infos siehe unter Ettersdorf

Der Nikolaus kommt...

am Samstag, 05.12.2026 - um 17.00 Uhr
In guter Tradition wollen wir auch in diesem Jahr wieder das Fest zu Ehren des Heiligen Nikolaus feiern. Alle sind am Samstag, 05.12.2026 herzlich eingeladen, den Nikolaus um 17.00 Uhr in der Kirche zu empfangen. Begleitet wird dies durch ein Rahmenprogramm, welches rund 25 Kinder zusammen mit dem Orga-Team ausgearbeitet und vorbereitet haben. Seien wir also auf die weihnachtlichen Vorträge der Kinder gespannt und freuen uns auf den Besuch vom Nikolaus.

Im Anschluss werden unsere Ortsvereine und Gruppierungen zu Getränken und Snacks vor der Kirche und zum gemeinsamen Verweilen einladen. Wir freuen uns über zahlreiche Besucherinnen und Besucher - ich wünsche der Veranstaltung schon heute ein gutes Gelingen. Danke allen, die sich wieder engagiert und eingebracht haben.

Patrick George, Ortsbürgermeister

Es strahlt und funkelt

Viele Lichter erhellen unseren Ort

Am vergangenen Samstag trafen sich Freiwillige und Mitglieder des Gemeinderates, um den Kirchenvorplatz wieder vorweihnachtlich zu schmücken. Der Baum funkelt, die weihnachtliche Dekoration des Kindergartens wurde am Baum angebracht, große Sterne am Kirchenvorplatz leuchten - ein tolles Bild! Auch wurde das Geländer entlang des Lindensaales geschmückt - um so eine Verbindung der entstehenden „neuen Einheit“ von Kirchenvorplatz und Lindensaal zu symbolisieren. Ich freue mich jeden Abend, wenn ich von der Arbeit komme und mich das Glitzern und Funkeln begrüßt. Danke allen, die dazu beigetragen haben.

An dieser Stelle möchte ich nochmals an die Adventsfenster-Aktion erinnern, die am 01.12.2026 wieder startet. Jeden Tag, bis Heilig Abend, erwartet uns ein neu geschmücktes Fenster. Hier nochmals die Übersicht:

01.12. Timo Pehl, Wiesengrund mit Getränken
02.12. KiTa Entdeckungskiste
03.12. Lena Lamp, Brunnenstraße
04.12. Eva Schneider, am Dielkopf
05.12. Nikolausfeier in der OG (an der Kirche, mit Essen und Getränken)
06.12. Hannelore Buchholz, Oststraße
07.12. Laura Baier - Buchholz, Kirchstraße
08.12. Sarah Blum, am Dielkopf
09.12. Gesangverein, Lindensaal
10.12. Tina Holländer, Flachsbruch
11.12. Susanne Best, Flachsbruch
12..12. Philipp Fadel, Wiesengrund
13.12. Kim Neuroth, Ringstraße
14.12. Kathrin, Flachsbruch
15.12. Karl Josef Müller, Brunnenstraße
16.12. Anna Lena Diel, Oststraße
17.12. Rudi Heibel, Ringstraße mit Essen und Getränken
18.12. Carina Korbach, Rosengarten mit Getränken
19.12. Sabine Tassioglu, Flachsbruch
20.12. Linda Buchholz, Flachsbruch
21.12. Vanessa Engelhardt, Brunnenstraße
22.12. Nadine Remy, am Dielkopf mit Getränken
23.12. KG, an der Bushaltestelle mit Essen und Getränken
24.12. Kirche

Mit vorweihnachtlich-freudigen Grüßen
Patrick George, Ortsbürgermeister

Es tut sich was... Im Steinbruch - im Lindensaal

„Ja, plötzlich geht´s dann doch so schnell!“ - Eine der verwunderten Aussagen, als der Bagger in der vergangenen Woche die noch bestehenden Reste an der Giebelseite des Lindensaales abgetragen hat. Und dem möchte ich sogar zustimmen - denn die Reste wegzubrechen schienen nun nach nervigen und nicht enden wollenden Monaten (es waren fast 16!!!) so einfach... Der Prozess und Weg dahin war unfassbar weit, schwer und mit vielen hunderten Hindernissen und Hürden begleitet. Ich bin nur froh, dass es am Lindensaal nun ein wenig, minimal nach Fortschritt aussieht und es nun Stück für Stück mit der Maßnahme weitergehen kann. Ursprünglich ist die Idee aus dem Wunsch vieler Bürgerinnen und Bürger geboren und stellt einen Kernauftrag der damaligen Dorfmoderation dar. Auch wenn mich der Fortschritt und das Dahinschleppen oft, nahezu täglich, an meine Grenzen der mentalen Belastbarkeit führt, ich dabei mittlerweile auch mal emotional und schroff reagiere (was ich zu entschuldigen bitte) - so ist nun eine Hoffnung aufgeflammt - dass es kontinuierlicher weitergehen kann und wir im nächsten Jahr die Maßnahme weitestgehend zu einem guten Fortschritt führen werden können.

Wie geht es nun am Lindensaal weiter?

Einen genauen Zeitplan kann ich heute noch nicht vorlegen... Das ist die schlechte Nachricht. Da nun aber die „Baugrube“ frei ist, das ausführende Unternehmen in den Startlöchern ist, kann es passieren, dass dieser Text überaltert ist, wenn er gedruckt und gelesen wird...

Als einer der nächsten Schritte wird nun im Saal eine gedämmte Staubschutzwand errichtet, es werden Fundamentierungen im Außenbereich vorbereitet und dann die alte Außenwand ausgebaut, um eine neue, gegen Windlasten stabilisierte Außenwand einbauen zu können. Ich wünsche mir nur sehnlichst, dass keine weiteren „bösen Überraschungen“ versteckt sind.

Kurzum: Wir werden sehen und erleben, wie es weitergeht - ich hoffe sehr schleunig. Auch stehen die Arbeiten für den Anbau des neuen Teils nun in den Startlöchern... Dazu vielleicht im Laufe der nächsten 1-2 Wochen mehr. Ein weiteres großes Projekt ist ebenso in der Ausführung - der Bau der Freiflächen-Photovoltaik im Gelände des ehemaligen Steinbruchs. Unsere Partnerin und die Betreiberin, die Maxwäll-Energie Genossenschaft eG, konnte vor rund 14 Tagen endlich die Arbeiten aufnehmen. Auch hier liegt ein langes und sehr zähes Verfahren hinter uns - unfassbar - ich könnte Bücher schreiben - auch über das Nisten von der Heidelerche oder das Stromnetz und deren Zustand in Deutschland. Ja - hier klingt auch eine gewisse Ironie mit - jedoch bin ich sehr froh und dankbar, mit der Maxwäll eine solch faire, stetige und zuverlässige Partnerin an der Seite der Gemeinde zu haben! Herzlichen Dank fürs Durchhalten, die Entwicklung und auch die sehr kurzfristige, notwendig gewordene „Umplanung“ innerhalb des Projektes.

Wie geht es hier weiter?

In den Wochen werden wir alle Mitbürgerinnen und Mitbürger einladen, sich eingehend über das Projekt, den Fortschritt und die Möglichkeit zur Zeichnung von Anteilen bei der Genossenschaft informieren - bitte die entsprechenden Veröffentlichungen zu berücksichtigen.

Hoffen wir, dass beide Projekte nun einen guten Verlauf nehmen werden, gerne bin ich für Rückfragen und Anregungen offen.

Patrick George, Ortsbürgermeister

Untershausen

Sprechstunde des Ortsbürgermeisters Michael Karaski

montags von 18.00 Uhr bis 19.00 Uhr im Backes und nach Vereinbarung
Mobil: 0176/20371130
Internet: ..... www.untershausen.de
E-Mail: ..... gemeinde@untershausen.de

Vermietung Bürgerhaus:
E-Mail: Buchungsanfragen und Buchungen bitte an Buergerhaus@Untershausen.de

Vermietung Jugendferiendorf/Grillhütte:
E-Mail: Buchungsanfragen und Buchungen bitte an J_Feriendorf@Untershausen.de

Schiedsperson

Marion Weiler 06439/5702699

Grußwort zum Advent

Liebe Unnerschhäuser‘innen,
mit dem Advent beginnt eine Zeit, in der unser Alltag für einen Moment ruhiger werden darf. Zwischen Lichterglanz, Weihnachtsmärkten und den letzten Aufgaben des Jahres bietet diese Zeit Raum zum Innehalten und Durchatmen.

Gerade in bewegten Zeiten zeigt sich, wie wichtig Zusammenhalt, Rücksichtnahme und Nachbarschaftshilfe sind. Ich danke allen, die sich in Vereinen, Ehrenämtern, sozialen Projekten oder im direkten Umfeld für andere einsetzen und unsere Gemeinschaft stärken.

Ich wünsche Ihnen/ Euch und Ihren/ Euren Familien eine besinnliche Adventszeit, Gesundheit, Zuversicht und viele schöne Momente im Kreis der Menschen, die Ihnen/ Euch wichtig sind.

Michael Karaski, Ortsbürgermeister und der Ortsgemeinderat





Kirchliche Nachrichten

Marianischer Segenskreis e.V.

56244 Leuterod, Untere Bergstr. 7
Der Marianische Segenskreis lädt alle Interessenten für den 30.11.2026 zum gemeinsamen Beten in die Kirche Maria Himmelfahrt ein, Hauptstr. 32, 56414 Oberahr. Beginn um 18:00 Uhr mit dem Rosenkranz, ab 18:30 Uhr Beichtgelegenheit, 19:00 Roratemesse und Eucharistische Anbetung.
Ende circa 21:00 Uhr. Die Heilige Messe mit Predigt feiert mit uns Herr Pater Aniceth Mosha.
Nähere Infos unter Tel. 02602 7272
oder sekretariat@marianischer-segenskreis.de

Christus Zentrum Montabaur e. V. (evangelische Freikirche)

Allmannshausen 9, 56410 Montabaur
„In ihm (Jesus Christus) liegen verborgen alle Schätze der Weisheit und der Erkenntnis." Kolosser 2, 7
Unsere nächsten Veranstaltungen in unseren Räumlichkeiten
Sonntag, 29.11.26 um 10:30 Uhr: Mitmach-Gottesdienst
Donnerstag, 03.12.26 um 19:00 Uhr: Gebet
Sonntag, 06.12.26 um 10:30 Uhr: Adventfeier
Donnerstag, 10.12.26 um 19:00 Uhr: Gebet
Herzliche Einladung zu allen unseren Veranstaltungen.
Nach den Gottesdiensten ist die Möglichkeit für Segensgebet, persönliches Gespräch und Zusammensein bei Kaffee/Tee und Snacks.
Infos:
Pastor Rico Rometsch
Tel.: 0155-68714499
E-Mail: info@cz-montabaur.de
Internet: www.cz-montabaur.de

Pfarrei St. Peter Montabaur

Gottesdienste vom 28.11. bis 06.12.2026

Samstag, 28. November

18:00 Uhr	Arzbach	Vorabendmesse Gedenken für: Horst Gerharz und verstorbene Angehörige / Verstorbene der Familien Basquitt und Poppelreiter / 1. Jahramt für Hans Jürgen Lehmler
18:00 Uhr	Stahlhofen	Familiengottesdienst, mit Vorstellung der Kommunionkinder Gedenken für: Lebende und Verstorbene der Familien Ferdinand und Effenberger / Irmgard und Martin Ferdinand / Martha und Josef Frink und Hilda Jung und verstorbene Angehörige / Agathe und Gerhard Sanner und Christof Sanner und verstorbene Angehörige
18:00 Uhr	Niederelbert	Vorabendmesse

Sonntag, 29. November 1. Adventsonntag

		Kollekte für die Aufgaben der Pfarrgemeinde
09:00 Uhr	Wirzenborn	Heilige Messe Gedenken für: Jürgen Eulberg und verstorbene Angehörige / Hans Vogt / Heinrich und Regina Schneider und lebende Freunde und Angehörige / Erwin und Maria Girmann und die verstorbenen der Familien Girmann und Helm
09:00 Uhr	Simmern	Heilige Messe
10:30 Uhr	Montabaur	Begleitender Kinder-Wortgottesdienst, in der Begegnungsstätte
10:30 Uhr	Montabaur	Familiengottesdienst, mit Vorstellung der Kommunionkinder, mit Adventskranzsegnung Gedenken für: Jahresgedächtnis für Jacqueline Keyi
10:30 Uhr	Eitelborn	Familiengottesdienst, mit Vorstellung der Kommunionkinder
10:30 Uhr	Welschneudorf	Familiengottesdienst, mit Vorstellung der Kommunionkinder Gedenken für: 1. Jahresgedächtnis für Werner Laux
10:30 Uhr	Elgendorf	Heilige Messe
11:45 Uhr	Montabaur	Taufgottesdienst für Hannes Görg
18:00 Uhr	Neuhäusel	Versöhnungsgottesdienst (Bußgottesdienst), mit Möglichkeit zum Einzelsegen
18:30 Uhr	Montabaur	Heilige Messe für die Pfarrgemeinde Eheleute Karla und Alfons Gerharz

Montag, 30. November Hl. Andreas, Apostel

18:00 Uhr	Neuhäusel	Friedensgebet in der St. Anna-Kirche

Dienstag, 01. Dezember

18:30 Uhr	Montabaur	Eucharistische Anbetung
19:00 Uhr	Montabaur	Roratemesse, mit dem Frauenchor bocapella Gedenken für: nach Meinung / Eheleute Maria und Ernst Schmidt, Tochter Annita und verstorbene Angehörige

Mittwoch, 02. Dezember

07:00 Uhr	Eitelborn	Frühschicht mit anschließendem Frühstück, in der Arche
18:00 Uhr	Hübingen	Heilige Messe

Donnerstag, 03. Dezember

17:00 Uhr	Welschneudorf	Heilige Messe
18:30 Uhr	Bladernheim	Heilige Messe, mit musikalischer Begleitung

Freitag, 04. Dezember Sel. Adolf Kolping, Hl. Barbara

14:30 Uhr	Simmern	Trauerfeier für Anton Kowalewski, anschließend die Beisetzung
15:30 Uhr	Eitelborn	Andacht in der Barbarakapelle
17:00 Uhr	Elgendorf	Heilige Messe
17:30 Uhr	Neuhäusel	Andacht
18:00 Uhr	Horbach	Heilige Messe zum Barbaratag
18:00 Uhr	Montabaur	Abendlob in der Brüderkapelle
18:00 Uhr	Niederelbert	Heilige Messe

Samstag, 05. Dezember

11:45 Uhr	Montabaur	Mittagsmeditation
15:00 Uhr	Niederelbert	Nikolausandacht
18:00 Uhr	Holler	Vorabendmesse
18:00 Uhr	Oberelbert	Vorabendmesse
18:00 Uhr	Eitelborn	Vorabendmesse mit dem MGV Mozart Eitelborn, für die verstorbenen Mitglieder des MGV Mozart

Sonntag, 06. Dezember 2. Adventsonntag

		Kollekte für die Aufgaben der Pfarrgemeinde
09:00 Uhr	Wirzenborn	Heilige Messe Gedenken für: Emil und Elisabeth Melmann und Angehörige
09:00 Uhr	Arzbach	Heilige Messe
10:30 Uhr	Horressen	Heilige Messe Gedenken für: Eheleute Walter und Agnes Diel / Lebende und Verstorbene des Singkreises 83 / Lisa und Willi Born und verstorbene Angehörige / Klara und Hans Decker und verstorbene Angehörige / Otmar Normann
10:30 Uhr	Gackenbach	Heilige Messe mit dem MGV Cäcilia Horbach zum 50-jährigen Bestehen der Buchfinkensenioren Gedenken für: Verstorbene Mitglieder des MGV Cäcilia Horbach, insbesondere für Georg Kuhl und Clemens Müller / Lebende und Verstorbene der Buchfinkensenioren / Alois Wilhelmi und verstorbene Angehörige

10:30 Uhr	Montabaur	Familiengottesdienst, mit dem Kinder-und Jugendchor
10:30 Uhr	Neuhäusel	Familiengottesdienst, mit Vorstellung der Kommunionkinder
11:45 Uhr	Montabaur	Taufgottesdienst für Alex Urban
18:30 Uhr	Montabaur	Heilige Messe für die Pfarrgemeinde die Verstorbenen der Familien Orthey und Adolphs / Elisabeth Gräf / Frau Gertrud Hölzgen und weitere Verstorbene der Kolpingfamilie

Die aktuellen Gottesdienste finden Sie auch auf der Homepage unter
• www.st-peter-montabaur.de -

Bibelgesprächskreis in Eitelborn
An jedem ersten Dienstag im Monat findet in der Arche in Eitelborn ein Bibelgesprächskreis statt. Anhand eines aktuellen Evangelientextes begeben sich die Teilnehmerinnen und Teilnehmer auf die Suche nach dem, was uns froh macht an dem Wort Jesu. Es ist die Frage nach dem Glück und der Erlösung, die uns in einer offenen Aussprache beschäftigen soll.
Das nächste Treffen ist am 01. Dezember um 19:30 Uhr in der Arche in Eitelborn. Auskunft erteilt Herr Gingele unter Tel. 02620 2699.

Mittagstisch „Himmel und Erd“ in Elgendorf
Der nächste Mittagstisch „Himmel und Erd“ findet am Dienstag, 01. Dezember statt. Anmeldungen bitte bei Ingrid Michaely, Tel. 4565 oder Gabi Wolf, Tel. 2103.
Wir heißen Euch herzlich willkommen und freuen uns auf ein schönes Zusammensein.

Adventsgeschichten für Kinder
Für alle Kindergarten- und Grundschulkinder wird vom 1. – 23. 12. täglich um 16:30 Uhr vom Sachausschuss Kinder eine Adventsgeschichte in der Fuhrmannskapelle neben der Kirche vorgelesen. Anschließend gehen die Kinder gemeinsam in einem kleinen Lichterzug zum Rathaus, wo jeweils ein Türchen des großen Adventskalenders geöffnet wird.

Senioren Horressen/Elgendorf
Herzliche Einladung zum Adventskaffee am Mittwoch, 9. Dezember um 15:00 Uhr im Pfarrheim Horressen. Wir freuen uns auf einen schönen Nachmittag in adventlicher Stimmung! Anmeldung bis 05.12. bei: Edelgard Braun, Tel. 18717 oder Sieglinde Hannappel, Tel. 5994

Kontaktstelle Neuhäusel
Ab 01. Dezember ist die Kontaktstelle Neuhäusel nur noch mittwochs von 9:00 – 12:00 Uhr geöffnet. Wir bitten um Beachtung!

Seniorenkreis am Kirchort St. Peter, Montabaur
Herzliche Einladung an alle Seniorinnen und Senioren zu einem adventlichen Beisammensein am Donnerstag, den 10. Dezember um 15:00 Uhr im Forum St. Peter (Konferenzraum).
Gemeinsam wollen wir den Advent begehen und uns mit Liedern, besinnlichen Gedanken und Geschichten auf Weihnachten einstimmen. Eingebaut in den Nachmittag ist eine reichhaltige Kaffee- und Kuchen- und Plätzchentafel.
Anmeldungen zu dem Treffen können ab sofort bis Dienstagabend, den 8. Dezember, bei Frau Tophofen, Telefon 17265 erfolgen. Bitte bei der Anmeldung angeben, ob eine Kuchenspende möglich ist. Wir würden uns auch über selbstgebackene Plätzchen freuen.
Zentrales Pfarrbüro St. Peter Obere Plötzgasse 3 56410 Montabaur Telefon: 02602 997470
E-Mail: pfarrbuero@st-peter-montabaur.de
Öffnungszeiten: Mo bis Do: 09:00 bis 12:00 Uhr und 14:00 bis 16:00 Uhr
Fr: 09:00 bis 12:00 Uhr
Kontaktstelle Neuhäusel Kirchstr. 5 56335 Neuhäusel
Öffnungszeiten: Mi: 09:00 bis 12:00 Uhr
Kontoverbindung: Kath. Kirchengemeinde St. Peter Montabaur
IBAN: DE92 5735 1030 0000 5056 36
Seelsorge Notfalltelefon – abends und am Wochenende **01515 9919930**

Evangelische Gesamtkirchengemeinde Westerwald Süd

Gemeindebüro Montabaur:
Britta Krämer, Ingrid Kunz-Hofmann und Birgit Wilke
Koblenzer Str. 5, 56410 Montabaur
Tel.: 02602 8385510
Öffnungszeiten: Mo. bis Do. 9:00 – 12:00 Uhr
E-Mail: Gesamtkirchengemeinde.Westerwald-Sued@ekhn.de
Webseite: www.westerwaldsued.de

Kontakte der Pfarrer/innen
Pfarrerin Ricarda Bosse, zur Zeit nicht im Dienst
Pfarrerin Monika Christ,
Hainchenweg 6, 56203 Höhr-Grenzhausen, Tel. 02624 948131
Pfarrerin Deborah Kehr, zur Zeit in Elternzeit
Pfarrer Marcel Kehr,
Koblenzer Str. 5, 56410 Montabaur, Tel. 02602 8385521
Pfarrer Fabian Schley,
Römerstr. 3, 56335 Neuhäusel, Tel. 01516 7361045
Pfarrer Carsten Schmitt,
Gartenstr. 18, 56206 Hilgert, Tel. 0176 31140535
Pfarrerin Sylvia vom Holt,
Westerwaldstr. 6, 56422 Wirges,Tel. 01516 8446095
Dekanatskantor Jens Schawaller, Tel. 0176 85612553
Kindertagesstätte „Regenbogenland“ Wirges
Leiterin: Andrea Meuer • Tel. 02602 60998
E-Mail: regenbogenland@kirche-wirges.de

Gottesdienste

Mittwoch, 25. November

10:30 Uhr	Seniorenwohnheim in der Dillstraße, Montabaur	Gottesdienst mit Pfarrer Kehr

Donnerstag, 26. November

10:30 Uhr	Seniorenwohnheim St. Josef und St. Agnes, Dernbach	Gottesdienst mit Prädikantin Ströder

Freitag, 27. November

16:00 Uhr	Seniorenwohnheim Merzenborn, Wirges	Gottesdienst mit Pfarrer Kehr

Sonntag, 29. November

10:00 Uhr	Pauluskirche, Montabaur	Gottesdienst mit Abendmahl mit Pfarrer Kehr
10:00 Uhr	Erlöserkirche, Neuhäusel	Gottesdienst mit Pfarrer Schley
10:00 Uhr	Martin-Luther Kirche, Wirges	Gottesdienst mit Pfarrerin vom Holt

Montag, 30. November

18:00 Uhr	vor oder in der St. Anna Kirche, Neuhäusel	Ökumenisches Friedensgebet

Freitag, 4. Dezember

10:00 Uhr	Seniorenwohnheim, Arzbach	Gottesdienst mit Prädikantin Helmer

Sonntag, 6. Dezember

10:00 Uhr	Erlöserkirche, Neuhäusel	Gottesdienst mit Pfarrer Fabian Schley
12:00 Uhr	Erlöserkirche, Neuhäusel	Taufgottesdienst mit Pfarrer Fabian Schley
10:00 Uhr	Martin-Luther Kirche, Wirges	Gottesdienst mit Lektor Florian Jungbluth
14:00 Uhr	Pauluskirche, Montabaur	Festgottesdienst am 2. Advent zum Geburtstag der Pauluskirche. Im Anschluss laden wir herzlich zum Empfang ein. Feiern Sie mit uns - alle sind willkommen!

Veranstaltungen

Mittwoch, 25. November

19:30 Uhr	Gemeindehaus, Neuhäusel	Probe Posaunenchor
20:00 Uhr	Montabaur	Bläserkreis

Freitag, 27. November

16:00 Uhr	Gemeindehaus, Neuhäusel	Familienbastelaktion Vorweihnachtliche Bastelei für alle Kleinen mit ihren Großen Bitte Anmeldungen an familienaktionen.westerwald.sued@gmail.com

Samstag, 28. November

10:00 Uhr	Martin-Luther Kirche, Wirges	Kindertag. Thema: „Engel, die Boten Gottes“ Wann: Samstag 28.11.2026 Wer: Alle Kinder von 6-10 Jahren Beginn: 10:00 Ende: 13:00 Wo: Evangelische Martin-Luther-Kirche Die Engel bringen uns Menschen Botschaften von Gott und auch zur Weihnachtszeit und danach kommen viele Engel vor. Was haben sie zu berichten, was wollen sie uns sagen und können wir von ihnen lernen? Spannende Fragen, auf die wir gemeinsam Antworten finden wollen. Natürlich wird auch wieder gesungen, erzählt, gebastelt und das leckere Mittagessen fehlt auch nicht. Also, schnell bei Frau Wilken anmelden. Anmelden unter: 02602 959033 oder heidi.wilken@kirche-wirges.de

Sonntag, 29. November

17:00 Uhr	Wirges	„Oh du zauberhafte Zeit“ – Ein musikalisch-literarischer Streifzug durch die Adventszeit. Festliche Musik, berührende Worte und stimmungsvolle Lieder, auch zum Mitsingen – ein Konzert für Sinne und Seele mit Birte Bonitz und Volker Höh

Montag, 30. November

19:30 Uhr	Montabaur	Männerkreis

Dienstag, 1. Dezember

10:00 Uhr	Pauluszentrum, Montabaur	leichte Stuhlgymnastik

Mittwoch, 2. Dezember

19:45 Uhr	Gemeindehaus, Montabaur	Alphagesprächskreis
20:00 Uhr	Montabaur	Bläserkreis
19:30 Uhr	Gemeindehaus, Neuhäusel	Probe Posaunenchor

Donnerstag, 3. Dezember

16:00 Uhr	Café International,	Gemeindezentrum, Westerwaldstr. 6, Wirges Christmas Party Das Café International (NETZWERK WIRGES HILFT der Verbandsgemeinde Wirges) hält seine Türen geöffnet! Donnerstag, 3. Dezember, 16:00 – 18:00 Uhr Gemeindezentrum, Westerwaldstr. 6, Wirges. Wie immer, gibt es auch neue Begegnungen, Kennenlernen, Austausch bei Kaffee, Tee und Kuchen. Menschen aus Wirges und Umgebung, aus der Ukraine, aus Afghanistan, aus afrikanischen und anderen Ländern freuen sich über neue Kontakte! Kuchenspenden sind immer willkommen. Wir freuen uns sehr auf alle Besucher.
18:00 Uhr	Montabaur	Probe Singkreis

Sonntag, 6. Dezember

11:00 Uhr	Gemeindehaus, Höhr-Grenzhausen	Probetag Posaunenchor

Spenden für die Arbeit in der Gemeinde
Spenden für die Arbeit unserer Gemeinde sind sowohl über die Homepage als auch direkt möglich. Bitte geben Sie den Verwendungszweck (z. B. Gemeindearbeit oder Dach Erlöserkirche) und ihre komplette Adresse (für die Zusendung der Zuwendungsbestätigung) an.
Link zur Homepage:
https://www.westerwaldsued.de/menschen--orte/orte/neuhaeusel/dachsanierung
Bankverbindung
Kontoinhaber: Ev. Gesamtkirchengemeinde Westerwald-Süd
IBAN: DE82 5735 1030 0055 0934 39
BIC: MALADE51AKI
Bank: Sparkasse Westerwald-Sieg
Neuigkeiten aus der evangelischen Gesamtkirchengemeinde Westerwald Süd finden Sie immer aktuell auf unserer Website.





Jehovas Zeugen Montabaur

Sonntag, 29.11.2026
13:00 Uhr Biblischer Vortrag mit dem Thema: „Die Sintflut – nicht nur eine Geschichte"
13:40 Uhr Bibelstudium anhand des Wachtturms. Thema: „Priester – ein Ausdruck der Liebe Jehovas" Hebräer 5 V.1. Alle Menschen brauchen Hilfe – ob sie sich dessen bewusst sind oder nicht. Die Erbsünde hat die Menschheit als Ganzes von Gott entfremdet. Warum waren Priester für Männer und Frauen in biblischer Zeit so wertvoll? Wie kommen uns Priesterdienste heute und in Zukunft zugute?
Donnerstag, 03.12.2026
19:00 Uhr Schätze aus Gottes Wort: Hesekiel Kap. 3 - 4
„Warum wir mutig predigen"? Besprechung von Hesekiel 3 V. 8 - 19.
Unser Leben als Christ
Aktueller Lagebericht der Leitenden Körperschaft". Anschließend Bibelstudium anhand des Buches: „Geh mutig deinen Weg mit Gott" Heute: Simson, als er schwach war, bekam er Kraft. Was machte Simson zu einem der stärksten Männer aller Zeiten? Was können wir aus Simsons Geschichte lernen? Parallel findet das Programm in italienischer Sprache statt. Das komplette Onlineangebot findet man auf jw.org.

Pfarrei St. Laurentius Nentershausen

vom 28.11.2026 - 06.12.2026
Das Zentrale Pfarrbüro in Nentershausen Rosenstraße 13, 56412 Nentershausen; Tel: 06485 880060
ist geöffnet:
Mo bis Mi + Fr 09:00 – 12:00 Uhr
Mo, Mi und Do 14:00 – 17:00 Uhr
Öffnungszeiten Pfarrbüro Meudt
Di 09:00 – 11:00 Uhr, Do 14:00 – 16:00 Uhr
Tel.: 06485 8800649

Samstag, 28. November

10:00 Uhr	Nentershausen	Kronen und Sterne basteln mit den Sternsinger (mit Anmeldung), K. Heck
11:00 Uhr	Dreikirchen	Kinderkirchenführung (mit Anmeldung), K. Heck
17:00 Uhr	Ruppach-Goldh.	Erstkommunion Gruppenstunde „Berufung der Jünger" Gruppe 4, I. Salzmann
18:00 Uhr	Dreikirchen	Vorabendmesse, Pfr. i.R. Vogt
18:00 Uhr	Heiligenroth	Vorabendmesse, P. Jojin
18:00 Uhr	Heilberscheid	Vorabendmesse, Pfr. i.R. Braun
18:00 Uhr	Ruppach-Goldh.	Vorabendmesse, Familiengottesdienst mit den Kommunionkindern, Pfr. Plogmann ++ Ehel. Edelbert u. Antonia Nink u. Sohn Klaus-Dieter ++ Gertrud Herzmann u. verst. Angeh.

Sonntag, 29. November

09:00 Uhr Niedererbach
Hochamt zum Patrozinium, Pfr. i.R. Daum
++ Werner Hummel, Eltern, Ehel. Katharina u. Aloys Renzel, alle Leb. u. Verst. d. Fam. Hummel u. Renzel
++ Josef Becker, Franz Höhn, Eltern u. Geschwister

09:00 Uhr Molsberg
Hochamt, P. Jojin
+ 1. Jahramt Martha Dochnahl
+ Beate Hoffmann

09:30 Uhr Meudt
Erstkommunion Gruppenstunde „Berufung der Jünger“ Gruppe 2, I. Salzmann

10:30 Uhr Girod
Hochamt, Vorstellung der Erstkommunionkinder, P. Jojin
++ Michael u. Bernd Sabel u. ++ Eltern
+
Antonius
Noll u. ++ der Fam. Noll - Quirmbach
++ Ehel. Friedhelm u. Thekla Höhn u. verst. Angeh.

10:30 Uhr Hundsangen
Hochamt, Pfr. i.R. Braun
++ Leb. u. Verst. d. Frauengemeinschaft Hundsangen

10:30 Uhr Meudt
Hochamt, Familiengottesdienst mit den Kommunionkindern; anschl. Verkauf von fair gehandelten Produkten, P. Peter
++ Eheleute Rainer und Marita Fein
Leb. u. verst. Mitglieder vom Freundeskreis BUV
Leb. u. Verst. d. Fam. Wolf - Adams

10:30 Uhr Nentershausen
Hochamt - Willkommensgottesdienst - Herzliche Einladung an die Firmlinge mit ihren Familien, Pfr. i.R. Vogt
++ Ehel. Willi u. Anna Lenz u. verst. Angeh.

15:00 Uhr Nentershausen
Gemeinsames Adventskonzert des MGV Nentershausen und der Musikalischen Löwen

15:00 Uhr Ruppach-Goldh.
Taufe des Kindes Louis Köthe, Pfr. i.R. Vogt

18:00 Uhr Girod
Musikalisches Abendgebet; Besinnliches in Wort und Musik zugunsten Hospiz St. Thomas und Wünschewagen ASB, Ehrenamtliche

Montag, 30. November

18:00 Uhr Dahlen
Hl. Messe, Pfr. i.R. Daum

18:00 Uhr Oberahr
Rosenkranz (Marianischer Segenskreis), Ehrenamtliche

18:30 Uhr Oberahr
Beichtgelegenheit, Vertretungspriester

19:00 Uhr Oberahr
Hl. Messe (Marianischer Segenskreis) mit Aussetzung und sakramentalem Segen, Vertretungspriester

Dienstag, 01. Dezember

18:00 Uhr Berod
Hl. Messe ENTFÄLLT

18:00 Uhr Großholbach
Rosenkranzgebet, Ehrenamtliche

18:00 Uhr Kleinholbach
Hl. Messe, Pfr. Plogmann
++ Ehel. Andreas Knebel und Anna geb. Schröder
+ Josef Nink

18:00 Uhr Nomborn
Roratemesse, P. Jojin
++ Joachim Pohl, Ehel. Josef u. Christine Ortseifen, leb. u. verst. Angeh.
++ Franz Ortseifen u. verst. Angeh.

Mittwoch, 02. Dezember

17:00 Uhr Dreikirchen
Rosenkranzgebet (Wehrkirche), Ehrenamtliche

17:30 Uhr Steinefrenz
Friedensgebet, Ehrenamtliche

18:00 Uhr Heiligenroth
Hl. Messe, P. Jojin

18:00 Uhr Ruppach-Goldh.
Rosenkranzgebet, Ehrenamtliche

18:00 Uhr Steinefrenz
Hl. Messe, Pfr. Rösch

19:00 Uhr Hahn am See
Ökumenische Adventsandacht im Dreikönigshaus Hahn am See „Hab keine Angst“, Ehrenamtliche

Donnerstag, 03. Dezember

09:00 Uhr Großholbach
Hl. Messe, Pfr. i.R. Vogt

16:00 Uhr Dahlen
Adventsliedersingen, Ehrenamtliche

17:30 Uhr Nentershausen
Beichtgelegenheit, Pfr. i.R. Braun

18:00 Uhr Berod
Dankamt TGA Berod zu Ehren der Hl. Barbara, Pfr. Plogmann

18:00 Uhr Hundsangen
Spätschicht „Ich vertraue dir“, Ehrenamtliche

18:00 Uhr Nomborn
Spätschicht „Mitten unter uns“, Ehrenamtliche

18:00 Uhr Nentershausen
Hl. Messe mit Aussetzung und sakramentalem Segen, Pfr. i.R. Braun

18:00 Uhr Ettinghausen
Hl. Messe, P. Jojin
++ Fam. Keller, Hehl, Gläßen u. Hannappel

18:00 Uhr Steinefrenz
Rosenkranzgebet, Ehrenamtliche

Freitag, 04. Dezember

00:00 Uhr Niedererbach
Hauskommunion (nach telefonischer Ankündigung), Ehrenamtliche

06:00 Uhr Hundsangen
Frühschicht, anschl. gemeinsames Frühstück, Ehrenamtliche

08:00 Uhr Meudt
Hl. Messe, P. Jojin
für die Gefallenen und Vermissten der beiden Weltkriege
- Kollekte für die Innenrenovierung der Kirche -

16:00 Uhr Wallmerod
Gebetsstunde im Haus Hildegard, H. Meissner ev. Pfr.

17:00 Uhr Dreikirchen
Hl. Messe zum Patrozinium, Roratemesse in der Alten Kirche, Pfr. Rösch
+ Heribert Meuer
leb. u. verst. Angehörige

18:00 Uhr Nentershausen
Friedensgebet, Ehrenamtliche

18:00 Uhr Niederahr
Hl. Messe, Pfr. i.R. Braun
++ Eltern des + Kaspar Born

Nentershausen
Weihnachtsfeier der Frauengemeinschaft Nentershausen

Samstag, 05. Dezember

11:00 Uhr Nomborn
Kinderkirchenführung (mit Anmeldung), K. Heck

13:00 Uhr Hundsangen
Generalprobe Musikverein Hundsangen für Weihnachtskonzert

18:00 Uhr Berod
Vorabendmesse, Pfr. Plogmann
++ Paul u. Magret Lemke, Kinder Harald u. Judith
+ Therese Hannappel
++ Ehel. Rita u. Erwin Dennebaum

18:00 Uhr Nomborn
Vorabendmesse, Pfr. Rösch

18:00 Uhr Ruppach-Goldh.
Vorabendmesse, P. Jojin

Sonntag, 06. Dezember

09:00 Uhr Boden
Hochamt, P. Jojin

09:00 Uhr Großholbach
Hochamt, Pfr. Rösch
++ leb. u. verst. Angeh. von Alfons u. Christel Kopp
++ Ehel. Herbert u. Antonia Herz, Ehel. Maria u. Gerhard Sucke u. verst. Angeh.
++ Hans Höller u. verst. Angeh.

09:00 Uhr Oberahr
Hochamt, P. Peter
++ Geschwister Wittayer und Regina Neuß

09:30 Uhr Hundsangen
Erstkommunion Gruppenstunde „Berufung der Jünger“ Gruppe 3, K. Heck

10:30 Uhr Hundsangen
Hochamt, Familiengottesdienst mit den Kommunionkindern, Pfr. Rösch
++ Theo Hannappel, leb. u. verst. Angeh.
++ 4 Wochenamt f. Rita Tripp, Ehemann Reimund u. verst. Angeh.
++ Ehel. Josef u. Maria Zirfas u. verst. Angeh.
++ Ehel. Johann u. Johanna Wagenbach u. verst. Angeh.
** Ehel. Heribert u. Elfriede Reusch, Tochter Waltraud Schuchmann, leb. u. verst. Angeh.

10:30 Uhr Meudt
Hochamt mit Besuch des Nikolauses, Kinder sind herzlich eingeladen, P. Peter
++ Alois u. Thekla Müller u. verst. Angeh.
+ Reinhold Stahlhofen u. Verst. d. Fam. Kaiser - Stahlhofen
++ Albert u. Josefine Neu
++ Ehel. Hans u. Marga Hoppenstock, Sohn Rainer, Schwiegertochter Sieglinde, Ehel. Horst u. Hannelore Chmilewski
2. Seelenamt f. + Cäcilia Nattermann
++ Ehel. Stefan u. Anneliese Stinner u. Schw. M. Elfriedis aus Berod
++ Ehel. Josef u. Maria Weimer u. Kerstin Weimer aus Berod
++ Ehel. Karl u. Mathilde Heldt u. Urenkel Benjamin
++ Ehel. Hans u. Erika Mumbächer

10:30 Uhr Nentershausen
Hochamt, Pfr. Plogmann

++ Ehel. Reinhard u. Margarete Jäger u. Angeh.
++ Ehel. Alois u. Marianne Ortseifen, Ehel. Martin u. Hilde Nilges u. Angeh.
für die leb. u. verst. Mitglieder des MGV Eintracht
++ Ehel. Helene u. Emil Daum, Ehel. Renate u. Reinhard Laux, Ehel. Georg u. Klara Reusch u. verst. Angeh.
++ Günter Holzenthal, Christel Köhn u. alle Verst. d. Jahrgangs 1941 best. v. Jahrgang
++ Ehel. Sybilla u. Oswald Perne

10:30 Uhr Steinefrenz — Hochamt mit begleitendem Kinderwortgottesdienst, P. Jojin
++ Ehel. Erich u. Emilie Hannappel, Söhne Thomas u. Klaus
++ Ehel. Ignatz u. Gisela Bendel
+ Antonia Bendel
++ Bernd Sabel, Eltern, Marianne Dahlem u. Eltern
++ Herbert u. Michael Knie
++ Norbert Weyand, Eltern, Schwiegereltern u. Bruder
++ Ehel. Heini u. Giselinde Klein u. Eltern
++ Ehel. Bernhard u. Christel Malm u. Eltern
++ Cäcilia Malm u. Geschwister

17:00 Uhr Hundsangen — Weihnachtskonzert des Musikvereins Hundsangen e. V.

18:00 Uhr Kleinholbach — Musikalisches Abendgebet Besinnliches in Wort und Musik zugunsten Hospiz St. Thomas und Wünschewagen ASB, Ehrenamtliche

Änderungen und Aktualisierungen vorbehalten
Diese entnehmen Sie bitte dem Veranstaltungskalender auf der Website.

Gottesdiesnt in der Pilgerkirche Schönstatt

Freitag 27.11.2026
10:30 Uhr Eucharistiefeier
Samstag 28.11.2026
10:30 Uhr Eucharistiefeier
Sonntag 29.11.2026 – 1. Advent
10:30 Uhr Eucharistiefeier
18:00 Uhr Eucharistiefeier
Dienstag 01.12.2026
10:30 Uhr Eucharistiefeier
Mittwoch 02.12.2026
10:30 Uhr Eucharistiefeier
Donnerstag 03.12.2026 – Keine Hl. Messe
Beichtgelegenheit:
Wochentage (Di, Mi, Fr, Sa): 09:45 Uhr
Sonn- und Feiertage: 09:45 Uhr

Freie evangelische Gemeinde (FeG) Nassau

Gottesdienst:
Sonntag 29.11.2026
10:30 Uhr in den Räumen der AWO in Nassau (Schlossstr. 4), parallel dazu gibt es einen Kindergottesdienst.
Veranstaltungen unter der Woche:
Freitag 27.11.2026
15:00 – 16:30 Uhr Neu: Jungschar
Die Jungschar findet in Horbach in der Alten Schule (Hauptstraße 42) statt. Infos zur Jungschar: Tine und Markus Michel 01522 6976086
Dienstag 01.12.2026
10:00 Uhr Handarbeitskreis im Treff in der Römerstr. 1 in Nassau.
19:30 Uhr Gebetsabend im Treff in der Römerstr. 1 in Nassau.
Mittwoch 02.12.2026
9:30 – 11:30 Uhr Krabbelgruppe im Treff in der Römerstr. 1 in Nassau.
donnerstags (14-tägig)
19:30 Uhr Hauskreis
Freitag 04.12.2026
15:00 – 16:30 Uhr Jungschar
Die Jungschar findet in Horbach in der Alten Schule (Hauptstraße 42) statt.
Infos zur Jungschar:
Tine und Markus Michel
01522 6976086
19:00 Uhr Teenkreis im Treff in der Römerstr.1 in Nassau.
Kontakt: Mathias Wick, Tel.-Nr. 06439 909423
Email: mathias.wick@nassau.feg.de
Homepage: www.nassau.feg.de



Neuapostolische Kirche

Die Gottesdienste finden in der Spessartstraße 1 in 56410 Montabaur statt.
Sonntags vormittags 10.00 Uhr
Mittwochs abends 20.00 Uhr
Änderungen werden in den Gottesdiensten bekannt gegeben oder sind nachzulesen im Internet unter www.nak.de

Wichtige Rufnummern

Unter dem folgenden Link finden Sie eine Übersicht der wichtigen Rufnummern für Notfälle, Behörden und lokale Dienste in Ihrem Ort:
https://meinort.app/verwaltung/5689?kind=content_boxes

Alternativ können Sie den nebenstehenden QR-Code scannen, um direkt auf die wichtigen Nummern zugreifen zu können. So haben Sie alle relevanten Kontakte schnell griffbereit.

Bleiben Sie im Notfall immer gut informiert und wissen Sie, welche Nummer Sie im Bedarfsfall anrufen müssen!

Pflegedienste

- Anzeige -

Alten- u. Pflegeheim des Hospitalfonds Montabaur

Aufleben - statt aufheben Dillstr. 1, 56410 Montabaur
Dauer-, Kurzzeit-, Tagespflege und fürsorgliche Begleitung dementer Heimbewohner.
Anfragen: Frau Schneider, Tel. 02602/ 1304-0
info@hofo-montabaur.de - www.hofo-montabaur.de
HOFO MOBIL der ambulante Dienst des Alten- und Pflegeheims des Hospitalfonds gGmbH, Lahnstr. 1b, 56410 Montabaur
Ansprechpartner: Herr Galke ..... Tel.: 02602-1304-801
Email: ..... info@hofo-mobil-montabaur.de

- Anzeige -

Herzwerk der Pflege GmbH

Robert-Bosch-Str. 10 - Haus 1 -
56410 Montabaur ..... Tel.: 02602/9103502

- Anzeige -

Betreutes Wohnen - Service-Wohnen in Montabaur

Das clevere Wohnkonzept für Senioren
Seniorengerechte Wohnungen in einer komfortablen Wohnanlage mit hochwertigen 1 1/2-, 2- u. 3-Zimmer Wohnungen. Angebote an Serviceleistungen, Freizeit- u. Gemeinschaftsaktivitäten. Anfragen bitte an
Fr. Bohlken, Dillstr. 1, 56410 Montabaur - Tel. 02602/1304-204
Bohlken@service-wohnen-montabaur.de
www.service-wohnen-montabaur.de

- Anzeige -

Caritas-Sozialstation Montabaur-Wallmerod

Hohe Straße 23, 56410 Montabaur, Tel. (02602) 10 68 90
Rufbereitschaft (0171) 9 72 33 48
eMail: sst.montabaur-wallmerod@cv-ww-rl.de
www.caritas-ww-rl.de

- Anzeige -

Seniorenzentrum Ignatius-Lötschert-Haus, 56412 Horbach

Vollstationäre Pflege, Tagespflege, Kurzzeitpflege und milieugerechter Wohnbereich für demenziell veränderte Menschen
Wir beraten Sie gerne. Tel.: 06439/89-0
e-mail: info@seniorenzentrum-horbach.de,
www.seniorenzentrum-horbach.de,
www.facebook.com/KatharinaKasperViaSalus/

- Anzeige -

Tagespflege im Ignatius-Lötschert-Haus, 56412 Horbach

Pflegerische Versorgung, Behandlungspflege, Förderung individueller Fähigkeiten, Aufbau sozialer Kontakte, Teilnahme an kulturellen Angeboten, Abwechslung und Aktivität
Wir beraten Sie gerne! Telefon: 06439/89-0
E-Mail: info@seniorenzentrum-horbach.de

- Anzeige -

Caritas-Altenzentrum St. Josef Arzbach

Gemeinsam das Leben im Alter gestalten. Wir beraten Sie gerne!
Wertschätzende kompetente Begleitung in allen Phasen der Pflegebedürftigkeit.
Konzepte zur Begleitung von Menschen mit und ohne Demenz; mit vielfältigen Angeboten zur Tagesgestaltung. Gute palliative Versorgung und Betreuung.
Tel. (02603) 93 91 0, E-Mail: az.st.josef@cv-ww-rl.de
www.caritas-ww-rl.de

- Anzeige -

Stiftung Diakoniewerk Friedenswarte

Wir stehen Ihnen mit unseren ambulanten und stationären Dienstleistungen zur Seite. Für alle Wünsche rund um Pflege, Betreuung, Hauswirtschaft und mobiler Menüservice haben wir ein Angebot.
Tel. 02603/4463

- Anzeige -

Quartiershaus Katharina Kasper Montabaur

Tagespflege, Wohn-Pflegegemeinschaft / Service Wohnen
Ambulanter Pflegedienst Hilfe Daheim
Wir beraten Sie gerne! Telefon: 02602 95053-66
Stauffenbergallee 7 und 9 56410 Montabaur
www.seniorenwohnen-quartier-sued.de, www.hilfe-daheim-rlp.de

Beratungsstellen

- Anzeige -

Pflegestützpunkt Montabaur

Beratungsstelle für ältere, pflegebedürftige, kranke und behinderte Menschen und deren Angehörige. Beratung und Unterstützung rund um das Thema Pflege. Kostenlos, vertraulich und neutral.
Termine und Hausbesuche nach Vereinbarung.
Ansprechpartnerinnen für die Verbandsgemeinde Montabaur
Sabine Schweiger, Tel. (02602) 9 997 383
sabine.schweiger@pflegestuetzpunkte-rlp.de
Angelika Last, Tel. (02602) 9 997 384,
angelika.last@pflegestuetzpunkte-rlp.de
Bonhoefferstraße 3 (Quartier Süd), 56410 Montabaur

Krebsgesellschaft Rheinland-Pfalz e.V.

Beratung für an Krebs erkrankte Menschen und ihre Angehörigen. Außendienst des Informations- und Beratungszentrums Koblenz im Forum der Kath. Pfarrei St. Peter, Auf dem Kalk 9 in **Montabaur** und Ev. Kirchengemeinde, Danziger Str. 7 in **Westerburg**.
Termine nach Vereinbarung.
Telefon: 0261 988650, E-Mail: koblenz@krebsgesellschaft-rlp.de,
www.krebsgesellschaft-rlp.de
Die Beratung ist kostenfrei.

GStB
Gemeinde- und Städtebund Rheinland-Pfalz
-Anzeige-

„Spar-Euro“ 2026: Fünf Ortsgemeinden für vorbildliche Projekte ausgezeichnet

Mit guten Ideen, Zusammenarbeit und ehrenamtlichem Engagement lässt sich vor Ort viel bewegen. Das zeigen die fünf Ortsgemeinden Longkamp, Kommen, Moselkern, Niederhausen und Preist, die mit dem „Spar-Euro“ 2026 ausgezeichnet wurden. Der Bund der Steuerzahler und die kommunalen Spitzenverbände würdigen damit Projekte, die Steuergeld sparen und zugleich das Miteinander vor Ort stärken. Longkamp und Kommen sparen durch gemeinsame Strukturen rund 10 Tsd. € jährlich. Moselkern konnte durch Bürgerbeteiligung bis zu 100 Tsd. € einsparen. In Niederhausen leistet die Seniorengruppe „Die Stauseeknacker“ jährlich 450 Stunden und spart so bis zu 20 Tsd. € Personalkosten. Preist setzt auf die Zusammenarbeit von Gemeindepersonal, Bürgerengagement und Vereinsleistungen und konnte allein bei der Renovierung der Keltenhalle mehr als 9 Tsd. € einsparen. Die Projekte sollen andere Kommunen zur Nachahmung anregen.

Allgemeines

Tierheim des Mons & Tabor Tierschutz e.V.

Wer hilft Tieren in Not? Für alle Angelegenheiten in Sachen Tierschutz steht der Mons & Tabor Tierschutz e.V. gerne als Ansprechpartner zur Verfügung.
Kontakt: Tel. 02602/180826, tierheim.montabaur@t-online.de

Die meinOrt-App von LINUS WITTICH ist Dein digitales Ortszentrum!
Jetzt kostenfrei in Deinem Store: meinort.de/download
meinOrt

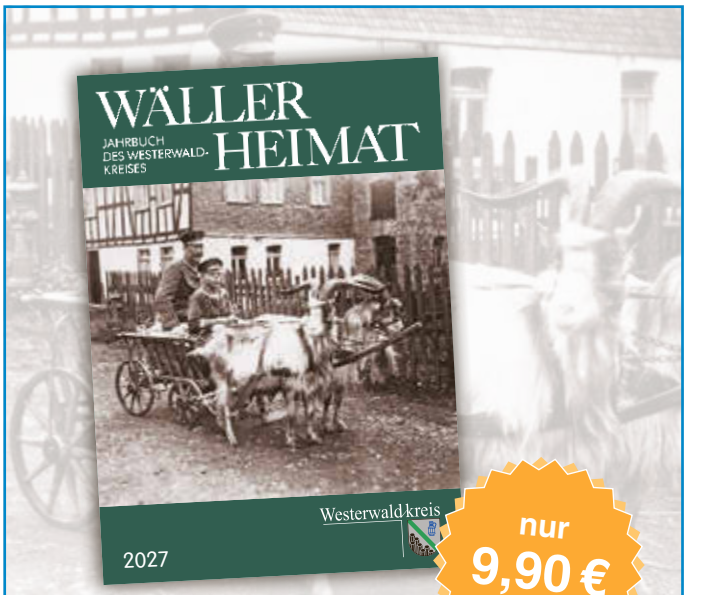

Erhältlich in Ihrem Buchhandel oder
WITTICH MEDIEN
LINUS WITTICH
Lokal informiert. Druck. Internet. Mobil.
Rheinstraße 41 · 56203 Höhr-Grenzhausen
E-Mail: heimatjahrbuch@wittich-hoehr.de
Fax 02624-911115
(zzgl. 2,60 Euro für Porto und Verpackung)

Westerwaldkreis aktuell

Nr. 48

Führerscheinumtausch jetzt bequem online beantragen

Frist im Januar für Führerscheine der Jahre 2002 bis 2004 beachten

Der Umtausch des Führerscheins wird für Bürgerinnen und Bürger im Westerwaldkreis künftig deutlich einfacher: Die Führerscheinstelle bietet dafür ab sofort eine digitale Antragsstrecke an.

Über dieses neue Online-Verfahren kann der Antrag bequem von zu Hause aus und unabhängig von den Öffnungszeiten der Verwaltung gestellt werden. Ein persönlicher Termin zur Abgabe der Unterlagen ist damit nicht mehr erforderlich. Lediglich für den abschließenden Umtausch beziehungsweise die Aushändigung des neuen Führerscheins ist weiterhin ein Termin vor Ort in den Verbandsgemeinden oder der Kreisverwaltung notwendig.

Auch für die Verwaltung bringt die neue digitale Lösung Vorteile mit sich: Die online eingereichten Anträge können direkt in das bestehende Fachverfahren übernommen und dort weiterbearbeitet werden. Dadurch werden Arbeitsabläufe vereinfacht und die Anträge effizienter verarbeitet.

Bis zum **19. Januar 2027** müssen Inhabende von Kartenführerscheinen, die in den Jahren 2002 bis 2004 ausgestellt wurden, ihren Führerschein umtauschen. Die Führerscheinstelle empfiehlt diesem Personenkreis statt einem Vor-Ort-Termin vorzugsweise die neue Online-Antragsstrecke unter **www.westerwaldkreis.de/umtausch-fuehrerschein** zu nutzen.

Mit dem digitalen Angebot möchte der Westerwaldkreis sowohl den Service für die Bürger verbessern als auch die internen Verwaltungsabläufe weiter modernisieren.



Psychische Resilienz – Was ist das?

Neue Serie startet als Pilot im Westerwaldkreis

RheinlandPfalz
LANDESAMT FÜR BRAND- UND KATASTROPHENSCHUTZ

Gehört haben vermutlich viele schon von psychischer Resilienz. Doch was genau verbirgt sich dahinter?

Während die einen psychische Resilienz mit innerer Widerstandsfähigkeit übersetzen, gehen andere davon aus, dass resilient zu sein bedeutet, nichts an sich heranzulassen.

Am einfachsten verstehen lässt sich Resilienz als Bewältigungsfähigkeit, die sich bildlich dargestellt mit einem Stehaufmännchen vergleichen lässt. Auch ein Stehaufmännchen kann von Krisen getroffen werden. Allerdings bleibt es nicht liegen, sondern richtet sich immer wieder auf.

Überträgt man dieses Phänomen auf Menschen, dann bedeutet psychische Resilienz die Fähigkeit, sich trotz belastender Lebensumstände gesund zu entwickeln. Auch resiliente Menschen erleben Krisen und Rückschläge, gehen durch Tiefen und sind mal traurig.

Der Unterschied ist aber: Sie bleiben nicht dort. Sie entwickeln sich trotzdem weiter und lassen ein Tief nach einer angemessenen Zeit hinter sich.

Jetzt könnte man sich fragen, warum der Westerwaldkreis und das Landesamt für Brand- und Katastrophenschutz Rheinland-Pfalz über psychische Resilienz berichten.

Zum einen ist die Gesundheit eines jeden Bürgers und einer jeden Bürgerin ein wertvolles Gut. Zum anderen leben wir in einer Zeit, in der wir, neben persönlichen Krisen, auch mit äußeren Krisen und außergewöhnlichen Situationen konfrontiert werden können.

Das können zum Beispiel Naturereignisse sein, aber auch größere Ausfälle wichtiger Infrastruktur, wie ein großflächiger Stromausfall.

In solchen Krisensituationen sind Angst, Unsicherheit und das Gefühl von Hilflosigkeit ganz normal.

Wer aber psychisch resilient ist, kann mit solchen Gefühlen und Situationen besser umgehen. Resilienz ist nicht in Stein gemeißelt.

Sie hängt zwar auch von der Genetik, aber ebenso von äußeren Einflüssen und Erfahrungen ab. Das heißt konkret: Jeder kann seine Resilienz jederzeit stärken!

Es gibt einige Schutzfaktoren, über die man die eigene Resilienz stärken kann. Davon möchten wir in den nächsten Wochen eine Auswahl vorstellen.

Außerdem möchten wir Tipps geben, wie man sich mit dem Thema weiter auseinandersetzen kann.

Resilienz: Kennst du ein Stehaufmännchen?



Wenn man ein Stehaufmännchen umstößt, richtet es sich von allein wieder auf. Daher kommt auch sein Name.

Bei uns Menschen geht das natürlich nicht ganz so einfach. Auch wir werden manchmal „umgeworfen“: zum Beispiel durch einen Streit, eine schlechte Note oder etwas, das uns Sorgen macht. Dann sind wir vielleicht traurig, wütend oder haben Angst.

Unsere Resilienz hilft uns dabei, mit solchen Situationen umzugehen und wieder aufzustehen. Dabei können uns zum Beispiel andere Menschen helfen. Und wir können lernen, was uns selbst in schwierigen Situationen guttut.

Was hilft dir, wenn es dir einmal nicht gut geht?

Verantwortlich für den Inhalt: Pressestelle der Kreisverwaltung Westerwald · Peter-Altmeier-Platz 1 - 56410 Montabaur - E-Mail: pressestelle@westerwaldkreis.de

trauer-regional.de
by LINUS WITTICH

ABSCHIED NEHMEN
Trauern ist liebevolles Erinnern.

Seit Generationen
Bestattungshaus
MATTHIAS KESPE
Wir sind für Sie da,
wenn Sie uns brauchen!
02602/3497
Horresser Berg 8 · 56410 Montabaur · www.bestattungen-kespe.de

Großer Gott, lass meine Seele
zur Reife kommen, ehe sie geerntet wird!
Selma Lagerlöf

Oliver Schlosser

* 19.10.1975 † 17.11.2026

In stiller Trauer:
Deine Schwester
Silvia

Ettersdorf, November 2026

Die Trauerfeier mit anschließender Urnenbeisetzung findet am Freitag, 27.11.2026 um 14.30 Uhr auf dem Friedhof in Ettersdorf statt.

Der Friede der Wellen des Meeres sei dein,
der Friede des Fließens der Lüfte sei dein,
der Friede der ruhigen Erde sei dein,
der Friede der leuchtenden Sterne sei dein,
der Friede der nächtlichen Schatten sei dein.
Mond und Sterne mögen dir immer leuchten.
Alter Gälischer Segen

Danksagung

Ein erfülltes Leben hat sich vollendet.

Arnold Großmann

* 10.4.1938 † 14.10.2026

Wir bedanken uns hiermit bei allen, die ihn auf seinem letzten Weg begleitet haben und ihre Anteilnahme in so vielfältiger Weise zum Ausdruck brachten.
Besonderen Dank an Frau Pfarrerin Konter für die Worte des Trostes.

Liane Großmann
Helga Schäfer
und alle Angehörigen

Ohren, Görgeshausen, im November 2026

Wichtige Information für unsere Leser und Interessenten.



Wochenblatt der VG Montabaur.

Anzeigen-Annahmeschluss
beim Verlag Dienstag, 9.00 Uhr
bei Feiertagsvorverlegung einen Werktag früher

Redaktions-Annahmeschluss beim Verlag/bei der Verwaltung
Montag, 15.30 Uhr
bei Feiertagsvorverlegung einen Werktag früher

Zeit sparen - Familienanzeigen online buchen:
anzeigen.wittich.de

Sie erreichen uns:
Montag bis Donnerstag 8.00 Uhr bis 16.00 Uhr
Freitag 8.00 Uhr bis 14.00 Uhr

Telefon-Verzeichnis: 02624 911-

Anzeigenannahme Familienanzeigen	Tel. **0**
Annahme private Kleinanzeigen	Tel. **0**
Rechnungserstellung	Tel. **153**
Redaktionelle Beiträge	Tel. **139**
Zustellung	Tel. **143**

E-Mail-Verzeichnis

Anzeigenannahme
anzeigen@wittich-hoehr.de
Redaktion
cmsweb.wittich.de
Rechnungswesen
buchhaltung@wittich-hoehr.de
Zustellung
zustellung@wittich-hoehr.de

Ihre Ansprechpartner für Geschäftsanzeigen und Prospektwerbung



Frank Schnitzius
Medienberater
Mobil 0170 7617779
f.schnitzius@wittich-hoehr.de



Elke Müller
Verkaufsinnendienst
Tel. 02624 911-207
e.mueller@wittich-hoehr.de

Alle Infos zum Wochenblatt der VG Montabaur unter
archiv.wittich.de/413

WITTICH MEDIEN
LINUS WITTICH
Lokal informiert. Druck. Internet. Mobil.

LINUS WITTICH Medien KG - Rheinstraße 41, 56203 Höhr-Grenzhausen

trauer-regional.de
by LINUS WITTICH

TRAUERANZEIGEN
SCHALTEN UND FINDEN






... mit uns beginnt die STEINzeit

ENV
Esterau Naturstein Verarbeitungs GmbH

Im Knappestück · 56379 Holzappel
Telefon 06439/7895 · Fax 06439/ 1581
E-Mail: info@esteraunaturstein.de
Internet: www.esteraunaturstein.de

Herzlichen Dank allen, die uns beim Heimgang unseres lieben

Manfred Bittmann

* 03.10.1956 † 13.11.2026



das Gefühl gegeben haben, in unserer Trauer nicht allein zu sein. Während der langen Krankheit haben wir viel Zuneigung und Trost erfahren, das hat uns sehr gut getan.

Birgit
Andi, Tamara, Luis und Damian
Tobi, Irina und Emily

Eitelborn, im November 2026



BESTATTER

Bestattungshaus
BLÄSCHE

Bleichstraße 13
56130 Bad Ems
Tel. 02603 – 2090
www.bestattungen-blaesche.de

Für einen individuellen Abschied sind wir eine verlässliche Stütze.

So wie der Wind den Sand verweht,
so ist auch unser Leben.
Wir wirbeln hoch, wir fallen tief –
wem ist das Glück gegeben?
Doch ihre Seele fliegt weit fort,
unendlich zu den Sternen,
befreit von aller Erdenlast
in weite, weite Ferne.

Unbekannt

DANKE

Hans Werner Dillschnitter

* 12.02.1939 † 02.11.2026

Abschied zu nehmen ist uns schwergefallen. Eure Anteilnahme, die lieben Grüße, eure tröstenden Worte haben uns in dieser Zeit der Trauer viel bedeutet und Halt gegeben.

Die sehr große Anteilnahme und die Begleitung auf seinem letzten Weg zeigen uns eure Verbundenheit mit Werner und damit auch seine Wertschätzung, Freundschaft und Achtung.

Für die Begleitung dieses schweren Weges, den würdevollen Rahmen und die geleistete Unterstützung möchten wir uns bei dem Beerdigungsinstitut Matthias Kespe recht herzlich bedanken.

Ein besonderer Dank gilt an dieser Stelle für Gestaltung und Inhalt der Trauerfeier dem Pastoralreferent Rainer Dämgen und auch für die musikalische Begleitung Herrn Hermann-Josef Hallerbach sowie dem Kirchenchor und dem Männergesangverein.

Kadenbach, im November 2026

Edeltrud Dillschnitter
Claudia, Manfred & Laura
Neufeldt

trauer-regional.de
by LINUS WITTICH

TRAUERANZEIGEN
SCHALTEN UND FINDEN

BEERDIGUNGSINSTITUT
THOMAS KESPE
Dem Leben
einen würdigen Abschluss geben
Montabaur · Ruhrstr. 3a
Tel. 02602 90411 · Mobil 0171 7501916





Irgendwo blüht die Blume des Abschieds und streut immerfort
Blütenstaub, den wir atmen, herüber;
auch noch im kommendsten Winter atmen wir Abschied.

Rainer Maria Rilke

Überall sind Spuren deines Lebens,
Gedanken, Bilder, Augenblicke und Gefühle.
Sie werden uns immer an dich erinnern.

In Liebe und Dankbarkeit nehmen wir Abschied von meinem geliebten Mann, unserem Vater, Schwiegervater, Opa und Uropa

Heinz Schutzbach

* 18.09.1937 † 21.11.2026

Im Namen aller Angehörigen
Ingrid Schutzbach

Neuhäusel, den 21. November 2026

Die Trauerfeier findet am Dienstag, 1. Dezember 2026, um 14:00 Uhr in der Friedhofshalle in Neuhäusel statt, anschließend ist die Urnenbeisetzung.

Nach der Beisetzung gehen wir in aller Stille auseinander. Von Beileidsbekundungen am Grab bitten wir abzusehen.

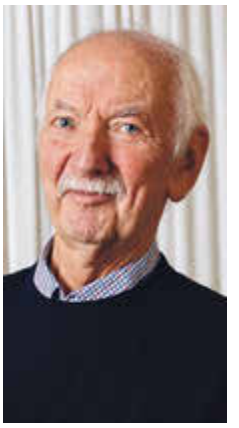

Du bist nicht mehr da,
wo du warst,
aber du bist überall,
wo wir sind.

Günther Kühnel

* 24.01.1944 † 11.10.2026

Herzlichen Dank

sagen wir allen, die sich in Trauer mit uns verbunden fühlten und ihre liebevolle Anteilnahme in so vielfältiger und herzlicher Weise zum Ausdruck gebracht haben.

Christa Kühnel
Oliver Kühnel
Birgit, Michael, Sophia und
Louisa Kühnel-Manley

Neuhäusel, im November 2026

Das Bewusstsein eines erfüllten Lebens und die Erinnerung an viele schöne Stunden sind das größte Glück auf Erden. *Cicero*

Danksagung

Für die erwiesene Anteilnahme und die trostreichen Worte anlässlich des Todes meines geliebten Mannes, Vater, Schwiegervater, Opa und Bruder

Bernd Henritzi

* 21.09.1946 † 18.10. 2026

sage ich herzlichen Dank.

Im Namen aller Angehörigen
Hilde Henritzi

Montabaur, im November 2026

Jetzt neu:
Das Trauerportal
von LINUS WITTICH

Schalten oder finden Sie tagesaktuell Traueranzeigen, Nachrufe und Danksagungen oder entzünden Sie eine Kerze unter **trauer-regional.de**

trauer-regional.de
by LINUS WITTICH

trauer-regional.de
by LINUS WITTICH





Danke für alles

Uns werden noch
lange die richtigen
Worte fehlen.
Zu unfassbar ist
unser Verlust.

Wilhelmine Neuroth

† 30. Oktober 2026

Jakob

Niederelbert,
im November 2026

Ich gehe zu denen, die mich liebten,
und warte auf die, die mich lieben. *Unbekannt*

NACH DEM TOD MÖCHTE ICH NIEMANDEM ZUR LAST FALLEN!



Jetzt informieren:
Das pflegefreie Grab
auf dem Rasenfriedhof
Dachsenhausen
für einmalig
200 Euro!

www.rhein-taunus-krematorium.de
Telefon: 06776 958640

RHEIN TAUNUS KREMATORIUM

Nachruf

Wir nehmen Abschied von

Toni Kowalewski

Toni Kowalewski war dem Freizeit-und Verschönerungsverein Simmern e.V. über viele Jahre eng verbunden.

In seiner 20-jährigen Tätigkeit als Wanderwart und zuletzt Ehrenmitglied war er ein geschätzter Teil unserer Vereinsgemeinschaft. Mit seiner Verbundenheit, seiner Unterstützung und seinem Engagement hat er Spuren hinterlassen, die über seinen Tod hinaus in Erinnerung bleiben werden. Wir verlieren mit ihm einen geschätzten Menschen und einen guten Freund unseres Vereins.

Wir werden Toni ein ehrendes Andenken bewahren.
Unser tiefes Mitgefühl gilt seiner Familie und allen Angehörigen.

In stillem Gedenken.
Der Vorstand und die Mitglieder
Freizeit- und Verschönerungsverein Simmern e.V.



Margit Bendel

* 30. September 1950

† 22. Oktober 2026

„Danke“

für die große Anteilnahme, die Wertschätzung für Margit, das Mitgefühl, die tröstenden Worte, Umarmungen und gemeinsames Erinnern.

Es war wohltuend zu erfahren, dass so viele Menschen sie auf ihrem letzten Weg begleitet haben.

Ein besonderer Dank gilt Bestattungen Trenk und Herrn Pfarrer Rösch für die würdevolle Gestaltung des Trauergottesdienstes mit anschließender Urnenbeisetzung sowie dem Team Trauer Cafe für die liebevolle Durchführung des Nachkaffees.

Im Namen aller Angehörigen
Heinz-Georg und Walter

Steinefrenz, im November 2026



MEYER
BESTATTUNGEN
06439-901940
56379 Holzappel
www.meyer-bestattungen.com

15 neue Schulen dank der Gala!

LINUS WITTICH unterstützt die Stiftung FLY & HELP



© Baumann Fotografie

DAS SPENDENERGEBNIS

1,1 Mio. €

15 neue Schulen

bei der Gala in Bonn

Es war einmal mehr einer dieser unvergesslichen Abende im Kameha Grand Bonn, der allen Beteiligten nachhaltig in Erinnerung bleiben wird - erst recht dank des unglaublichen Spendenergebnisses von 1,1 Millionen Euro.
Die Reiner Meutsch Stiftung FLY and HELP eröffnet Kindern in ärmeren Teilen dieser Erde Zukunftschancen durch den Bau von Schulen - die unfassbare Zahl von 1200 dieser Projekte wird in Kürze angepeilt.
Unter den zahlreichen Gästen aus Politik, Wirtschaft und Gesellschaft waren auch hochrangige Vertreter der rheinland-pfälzischen Landesregierung, angeführt von Ministerpräsident Gordon Schnieder. Und auch die LINUS WITTICH-Mediengruppe bereicherte den Galaabend einmal mehr mit einer größeren Delegation. „Die Unterstützung dieser grandiosen Sache ist für uns Ehrensache und Herzensangelegenheit zugleich“, befand Andrea Wittich-Bonk. Die Komplementärin der Unternehmensgruppe erlebte ihren ganz eigenen besonderen Moment im Rahmen des abwechslungsreichen Programms, zudem auch Versteigerungen von attraktiven Preisen gehörten. So hatte unter anderem Henning Krautmacher ein Kunstwerk mit dem Titel „No beginning - No end“ zur Verfügung gestellt. Andrea Wittich-Bonk ersteigerte dieses Bild voller Begeisterung für das Objekt, auch in Erinnerung an De Höhner, für die der Künstler jahrzehntelang als Frontsänger aktiv war.

Apropos Sänger - das Highlight des Galaprogramms war Semino Rossi, der den mit 500 Gästen gefüllten Saal zum Mitsingen und Schunkeln brachte. Die emotionalsten Momente waren jedoch einmal mehr die Filmeinspieler von Schuleröffnungen oder auch von Baracken in Togo, wo Kinder ungeschützt im Freien zur Schule gehen müssen, in der Regenzeit geht gar nichts. Der Erlös des Abends wird unter anderem dort investiert werden, um Kindern durch Bildung eine Zukunft zu ermöglichen. Dafür kamen sagenhafte 1,1 Millionen Euro zusammen, ein Spendenvolumen, das 15 Schulen in den ärmsten Ländern dieser Erde möglich machen wird. Die Chance auf eine selbstbestimmte Zukunft wird durch die Arbeit von Reiner Meutsch und seinem Team dort gegeben, wo Zugang zur Bildung keine Selbstverständlichkeit ist. „Das ist nach wie vor ein guter Zweck, für den wir uns im Rahmen unserer Möglichkeiten gerne mit engagieren“, fasste Georgia Wittich-Menne am Ende eines unterhaltsamen Abends zusammen, ebenfalls Gesellschafterin der LINUS WITTICH-Unternehmensgruppe. LINUS WITTICH ist und bleibt somit einer der Top-Partner der Stiftung FLY and HELP, die das DZI-Spendensiegel trägt, das für einen verantwortungsvollen und transparenten Umgang mit Spendengeldern steht.

Impressionen vom Galaabend © Baumann Fotografie






Dein digitales Ortszentrum!

Mit der meinOrt-App von LINUS WITTICH wird Dein Ort digital erlebbar – einfach, aktuell und jederzeit griffbereit.

meinort.de/download

Laden im App Store · Google Play · Online unter meinort.de



Jetzt kostenfrei in Deinem Store!

KB-Entrümpelungen

- **Haushaltsauflösungen***
- **Räumungen Messiwohnungen***
- **Auflösung Geschäftsräume/Büroräume***
- **Umzüge/Seniorenumzüge**

*im Umkreis ca. 100 km

Kevin Bönigk
Mobil: 01 76 / 35 84 40 79
Tel.: 02 627 / 65 99 727
56338 Braubach
Friedrichstraße 9
kb-entruempelungen@gmx.de
www.kb-entrümpelungen.de

Zuverlässig – seriös mit kostenloser Besichtigung und Angebotserstellung

jobs-regional.de by LINUS WITTICH

Weitere Stellen finden Sie online

JOBS IN IHRER REGION



DER WESTERWALDKREIS KANN MEHR.
IDEEN. GENUSS. KULTUR.
ENERGIE. HIGH-TECH.
HEIMAT. ZUKUNFT.

Die Kreisverwaltung des Westerwaldkreises sucht zum nächstmöglichen Zeitpunkt einen

Sachbearbeiter (m/w/d)
in der Leistungsgewährung
für das Jobcenter Westerwald

in Vollzeit (39 bzw. 40 Std./ Woche). Der Einsatz ist an einem der Standorte in **Montabaur, Hachenburg, Höhr-Grenzhausen oder Westerburg** möglich.

Weitere Informationen finden Sie auf unserer Homepage unter www.westerwaldkreis.de/attraktive-arbeitgeberin oder über den unten stehenden QR-Code.

www.westerwaldkreis.de

Personal und Organisation
Peter-Altmeier-Platz 1
56410 Montabaur
Tel 02602 124 0
personal@westerwaldkreis.de

Westerwaldkreis
Kreisverwaltung des Westerwaldkreises in Montabaur

Zur Verstärkung unseres Teams suchen wir:
Kaufmann/-frau (m/w/d)
für Versicherungen und Finanzen
Geprüfte/r
Versicherungsfachmann/-frau (m/w/d) IHK
im Innendienst zum nächstmöglichen Termin

AVF Thomas Kupfer e.K.
Versicherungsmakler | Finanzdienste

AVF Thomas Kupfer e.K.
z.Hd. Frau Tanja Kupfer
Mühlenweg 2 · 56235 Ransbach-Baumbach
Tel.: 02623/900300 · Fax: 02623/900309
E-Mail: avf@avf-kupfer.de · www.avf-kupfer.de

Finden Sie den passenden Job in Ihrer Region!
jobs-regional.de by LINUS WITTICH

500 Euro Belohnung, wenn Sie *diesen Bauhandwerker (m/w/d)* kennen:

ER ist gut in dem, was er tut, mag lieber abwechslungsreiche Arbeit (als langweilige) und würde prima in ein kleines, feines Team passen, in dem er anerkannt ist und dazugehört. (Und Spaß haben kann. Und lange bleiben kann. Und noch was lernen kann. Und sehr gut verdienen kann!)

ABER er steckt vielleicht fest in einem Job, den er nicht mag und würde doch viel besser zu uns passen, *wenn er nur von uns wüsste!*

Vielleicht möchten **Sie** dann helfen und ihm diese Anzeige geben. (Einfach ausschneiden oder per WhatsApp schicken.)

Ich bedanke mich dafür bei Ihnen mit **500 Euro**.

Alle Infos auf: ***Job-bei-Birk.de***

Absolute Diskretion garantiert! Achim Birk, Leuterod, 02602-997140

jobs-regional.de by LINUS WITTICH
Weitere Stellen finden Sie online
JOBS IN IHRER REGION

Wir suchen Sie !!!

Metallbauer/ -in für Arbeitsvorbereitung

Metallbauer/ -in für die Produktion auch Helfer

Wir haben Ihr Interesse geweckt?

Senden Sie uns bitte Ihre kurze Bewerbung gerne auch per E-Mail unter Angabe des frühestmöglichen Eintrittstermins zu.

Wir bieten Ihnen eine 37 Stundenwoche,
familiäres Ambiente,
betriebliche Altersvorsorge und
wenig, bis keine Überstunden.



Kontakt
Schlosserei Bast GbR
In der Grub 12
56422 Wirges
info@schlosserei-bast.de
ww.schlosserei-bast.de
02602/60159

Diese und weitere Jobs: **jobs-regional.de**



Wachse auch Du mit uns und werde Teil unseres Teams!

Als führendes Software-Unternehmen mit mehr als 250 Mitarbeitern stehen wir für innovative und effiziente Softwarelösungen.

Für Veranstaltungen in unserem Seminarhotel **Sonnenhof in Weyerbusch** suchen wir zur Unterstützung eine **flexible Servicekraft auf Minijob-Basis.**

Dein Profil

- Du bist aufgeschlossen, kommunikativ und hilfsbereit
- Erste praktische Erfahrung im Service durch Praktika und Minijobs
- Du arbeitest selbstständig und übernimmst gerne Verantwortung

Was wir dir bieten

- Ein motiviertes und teamorientiertes Arbeitsumfeld
- Leistungsgerechte Vergütung
- Vielseitige & interessante Aufgaben

WEITERE INFOS

Herr Martin Palacz
bewerbung@hottgenroth.de
www.hottgenroth.de/karriere

Die erste Hürde ist geschafft

-Anzeige-

Wer zum zweiten Vorstellungsgespräch eingeladen wird, hat bereits einen wichtigen Schritt geschafft. Die Bewerbung hat Interesse geweckt, das erste Kennenlernen war erfolgreich. Im zweiten Gespräch prüfen Unternehmen häufig genauer, ob die fachlichen Fähigkeiten und persönlichen Erwartungen zusammenpassen. Während das erste Gespräch meist dem gegenseitigen Kennenlernen dient, stehen beim zweiten Termin häufig konkrete Aufgaben und Anforderungen im Mittelpunkt. Bewerber sollten deshalb die Stellenanzeige erneut lesen und sich überlegen, welche Erfahrungen für die Position besonders wichtig sind.

Wer etwa seine Teamfähigkeit hervorheben möchte, sollte eine Situation beschreiben können, in der Zusammenarbeit entscheidend war. Auch erfolgreich gelöste Probleme oder selbstständig übernommene Aufgaben eignen sich als Gesprächsstoff.

Das zweite Vorstellungsgespräch bietet Gelegenheit, genauer nachzufragen. Wie sieht ein typischer Arbeitstag aus? Welche Ziele verfolgt das Team? Wie werden neue Beschäftigte eingearbeitet? Solche Fragen zeigen Interesse und helfen bei der eigenen Entscheidung.

Bewerbung der Zukunft

-Anzeige-

Eine Bewerbung schreiben, Unterlagen hochladen, auf eine Antwort warten: Dieser Ablauf gehört weiterhin zum Berufsalltag. Gleichzeitig setzen manche Unternehmen digitale Werkzeuge ein, die Bewerbungsverfahren vereinfachen oder beschleunigen sollen.

Besonders sichtbar wird diese Entwicklung bei Chatbots. Die digitalen Assistenten können Fragen zu Stellenangeboten, Bewerbungsfristen oder erforderlichen Unterlagen beantworten. Auch Bewerber können KI nutzen. Textprogramme helfen dabei, einen Lebenslauf übersichtlich zu gestalten, Formulierungen zu verbessern oder ein Vorstellungsgespräch zu üben.

Entscheidend bleibt jedoch die eigene Verantwortung. Übertriebene Fähigkeiten oder falsche Berufserfahrungen können spätestens im persönlichen Gespräch zum Problem werden.

Ein guter Bewerbungstext sollte deshalb nicht nur sprachlich überzeugen. Er muss zur Person und zur ausgeschriebenen Stelle passen. Eine weitere Entwicklung sind digitale Avatare. Dabei handelt es sich um computergestaltete Figuren, die beispielsweise Informationen vermitteln oder durch virtuelle Gesprächssituationen führen können.

Finden Sie den passenden Job! jobs-regional.de by LINUS WITTICH

Bewerbung: Typische Fehler vermeiden

-Anzeige-

Eine Bewerbung ist abgeschickt, doch statt einer Einladung folgt die Absage. Für viele Menschen ist das enttäuschend. Besonders dann, wenn sie glauben, sämtliche Anforderungen zu erfüllen. Aus Sicht der Personalverantwortlichen spielen jedoch zahlreiche Faktoren eine Rolle.

Nicht immer scheitert eine Bewerbung an mangelnder Qualifikation. Häufig fehlt eine überzeugende Verbindung zwischen den Fähigkeiten des Bewerbers und den Anforderungen der ausgeschriebenen Stelle. Personalverantwortliche müssen erkennen können, welche Erfahrungen jemand mitbringt. Ein übersichtlicher Lebenslauf erleichtert diese Einschätzung. Wichtig ist, berufliche Stationen nachvollziehbar darzustellen. Auch das Anschreiben sollte, sofern eines verlangt wird, auf die Stelle eingehen. Ein weiterer Stolperstein ist die Selbstdarstellung. Aussagen wie „Ich bin belastbar und teamfähig“ bleiben wenig aussagekräftig, wenn passende Beispiele fehlen. Besser ist es, eine konkrete Situation zu schildern: Welche Aufgabe musste gelöst werden? Was hat der Bewerber selbst beigetragen? Welches Ergebnis wurde erreicht?

jobs-regional.de by LINUS WITTICH

Weitere Stellen finden Sie online

JOBS IN IHRER REGION

Verantwortungsvoll. Genau. Ehrlich.

Prüftechnik Kehrlößer ist ein junges, wachsendes Unternehmen und führt die sachkundigen Prüfungen von Anlagen und Arbeitsmitteln in Unternehmen durch.

Zur Verstärkung suchen wir zum schnellstmöglichen Eintrittstermin

Bürofachkraft (m/w/d) in Teilzeit 25 Std./Woche

Ihre Aufgaben
- Datenpflege
- Organisation von Prüfterminen
- Kommunikation mit Kunden
- Koordination und Planung von DGUV Werkzeugprüfungen

Ihr Profil
- Abgeschlossene kaufmännische Ausbildung
- Gute Kenntnisse in MS-Office-Anwendungen
- Selbstständiges und strukturiertes Arbeiten
- Leistungsbereitschaft, Pflichtbewusstsein, Teamfähigkeiten, Kommunikationsfähigkeiten

Unser Angebot
- Interessante Aufgaben und eigenverantwortliche Tätigkeiten
- Leistungsgerechte Bezahlung

Wir freuen uns darauf, Sie kennen zu lernen. Gerne erwarten wir Ihre Bewerbung schriftlich zu Händen Herrn Benjamin Kehrlößer oder per E-Mail.

PRÜFTECHNIK Kehrlößer GmbH
Holzbachstraße 26 · 56249 Herschbach · Telefon: 02626/9252044 · Mobil: 0170/5201321
E-Mail: info@prueftechnik-kehrloesser.de

www.prueftechnik-kehrloesser.de

Finden Sie den passenden Job in Ihrer Region!

jobs-regional.de by LINUS WITTICH

Wir sind ein familiengeführtes mittelständisches Betonsteinwerk und fertigen Qualitätsbetonwaren für den Straßen- und Landschaftsbau.

Zur Verstärkung unseres Teams suchen wir einen

Mitarbeiter für das Angebotswesen - Vollzeit -

(m/w/d)

Für die Aufgabenbereiche:
- **Erstellung kundenspezifischer Angebote nach Kalkulationsvorgabe**
- **Telefonische und schriftliche Kundenberatung**
- **Rechnungsprüfung**
- **Allgemeine Büroarbeiten**
- **Pflege und Dokumentation des Warenwirtschaftssystems**

Ihr Profil:
- **Technisches Verständnis**
- **Selbstständige und engagierte Arbeitsweise**
- **Berufserfahrung im Bauwesen, Tiefbau oder Baustoffhandel**
- **sind vorteilhaft**

Wir bieten:
- **einen unbefristeten Arbeitsplatz**
- **ein kollegiales Team**
- **Urlaubsgeld und Jahressondervergütung**
- **AG-Zuschuss zu VL-Leistungen**

Wir freuen uns auf Ihre Bewerbung.

MEUDT

Hermann Meudt Betonsteinwerk GmbH
Frankfurter Straße 38
56414 Wallmerod/Westerwald
Telefon 06435-5092-0
E-Mail: info@meudt-betonsteinwerk.de

Tag der Ausbildung: Komm zu unserem X-Mas-Event!



evm.de/tda

Samstag, 12.12.26

10:00 – 15:00 Uhr
Ludwig-Erhard-Straße 8, Koblenz

evm Gruppe

» Familienanzeigen

Wir sagen JA!

Anu Machmee & Roland Weimer MdL



Am 4. Dezember um 11.00 Uhr werden wir im Standesamt in Wallmerod, Gerichtsstr. 1 getraut.

Herzlichen Dank

60

Allen Gratulanten, die uns mit überaus zahlreichen Glückwünschen, Blumen und Geschenken anlässlich unserer **Diamantenen Hochzeit** erfreuten.

Der Nachbarschaft ein herzliches Dankeschön für den schönen Hausschmuck.

Agnes und Alfons Wick

Heilberscheid im November 2026

Glückwunsch-Anzeigen online aufgeben:
anzeigen.wittich.de

• möbel und mehr •

Kostenlose Gebrauchtmöbel-Abholung

• Kleintransporte • Entrümpelung •

Westerburg, Brückenstraße 4 ☎02663-4368

Öffnungszeiten:
Mo.-Fr. 9.00 - 18.00 Uhr
Samstag 9.00 - 14.00 Uhr

neue arbeit Westerwald

Ab dem 1. Dezember 2026 bin ich als Amtsnachfolgerin von Notar Peter Moritz zur Notarin in Montabaur bestellt.

Notarin

Dr. Nadine Lüttchens, LL.M.

Kaiserstraße 2, 56410 Montabaur
Telefon: 02602 1022-30
E-Mail: info@notarin-luettchens.de
Internetseite: www.notarin-luettchens.de

Rohr verstopft?

Ruf **LÖWENGUTH**

• Rohrreinigung • Rohr-TV-Untersuchung • Grubenentleerung

MONTABAUR

Tel. 02602/997433 **Notdienst**

STROM
ERDGAS
HEIZÖL

Ihr Bellersheim-Energie-Team
02681 802 200

Jetzt wechseln und sparen!

Mehr Energie vor Ort.

Fair. Zuverlässig. Regional.

BELLERSHEIM ENERGIE

Wir sorgen für Behaglichkeit.



Seien Sie einen Schritt voraus und buchen Sie jetzt Ihren Weihnachtsgruß!

Mit einer Anzeige im Mitteilungsblatt wird an alle gedacht.

Wir unterstützen Sie gerne dabei:



Frank Schnitzius
Medienberater
Mobil 0170 7617779
f.schnitzius@wittich-hoehr.de



Elke Müller
Verkaufsinnendienst
Tel. 02624 911-207
e.mueller@wittich-hoehr.de

LINUS WITTICH Medien KG
Lokal informiert. Druck. Internet. Mobil.

Rheinstraße 41 · 56203 Höhr-Grenzhausen · Telefon: 02624 911-0 · www.wittich.de


BESSER SEHEN.
BESSER HÖREN.
Schönere Momente
20%
RABATT
auf Brillengläser
und alle vorrätigen
Fassungen*
15%
RABATT
auf Zubehör
für Hörgeräte*
Klare Sicht
in jeder Situation
Entspannt
in den Alltag
Hochwertige
Qualität
Zuverlässiges
Zubehör
Für besten
Klang
Mehr Lebensqualität
für jeden Tag
BEIM KAUF EINER GESCHENKKARTE
GIBT ES 20 % EXTRA
AUF DEN GUTSCHEINWERT!
Geschenk-
karte
FRANZ+SCHWADERLAPP GmbH
BRILLEN · KONTAKTLINSEN · HÖRGERÄTE
Bahnhofstraße 4 + 6 | 56410 Montabaur | Tel. 02602-3735
www.franz-schwaderlapp.de | info@franz-schwaderlapp.de
* Aktionszeitraum: 23.11.2026 bis 31.12.2026
* Angebote sind nicht miteinander oder mit anderen Aktionen kombinierbar.
Ki generiert

Fußbodenleger sucht Arbeit:
Ich verlege Laminat, Parkett, Vinyl-Designböden, Bodenversieglung. Anstrich-/Tapezierarbeit, Putz- & Trockenbau, Terrassenverlegung.
Kostenfreie Angebote & Beratung vor Ort!
0152 28737782



- Fenster
- Türen
- Treppen
- Rollläden
- Markisen
- Jalousien
- Innenausbau
- Wintergarten

Tischlerei PETRI
Kinsvater GmbH
Seit 1930
Mit Sicherheit beste Aussichten!
56412 Nentershausen | 06485 - 259
www.tischlerei-petri.de

Fleischer-Fachgeschäft
Alexander Herz

Weihnachtsangebote
vom 21.12. – 24.12.2026

Hirschragout mariniert, mit Preiselbeeren	1 kg	21,50 €
Filettopf „Wiener Art" mit feiner Champignonrahmsoße	1 kg	23,00 €
Kalbsschnitzel	1 kg	31,50 €
Bauernbraten vom Schweinenacken, mit herzhafter Pfeffer-Öl-Kruste	1 kg	17,60 €
Aschenbraten vom Schweinenacken, in Alufolie, ca 320 g	1 kg	17,60 €
Rindergeschnetzeltes „Stroganoff Art"	1 kg	18,00 €
Wiener Würstchen	1 kg	14,60 €
gekochter Schinken	1 kg	24,30 €
Rollschinken	1 kg	26,90 €
Haussalami	1 kg	26,10 €

Sehr geehrte Kunden, bitte reichen Sie Ihre Weihnachtsbestellung bis spätestens 12.12.2026 bei uns ein.
Vielen Dank.

Rheinstraße 4
56412 Heiligenroth
Telefon (0 26 02) 27 21

MK Haustechnik
Elektro - Heizung - Sanitär
Masselbachstraße 22 · 56235 Ransbach-Baumbach
Tel. 0 26 23 - 95 10 15 · mail@mk-haustechnik.de
www.mk-haustechnik.de



Tel.: 06435/921898 oder 0172/1479768 | E-Mail: info@dachdecker-dahlem.de
www.der-dachprofi.de


Steuererklärung? Wir machen das.
Arbeitnehmer und Rentner:
Als Einkommensteuer-Experte bin ich für Sie da.
www.vlh.de
Vereinigte Lohnsteuerhilfe e.V.
LOHNSTEUERHILFEVEREIN
Beratungsstellenleiterin Petra Hildebrandt
Kapellenstraße 1 · 56379 Hömberg
☎ 02604–9446640 · www.vlh.de/bst/5038
Wir beraten Mitglieder im Rahmen von § 4 Nr. 11 StBerG.

Malerbetrieb Mustafa Er
Maler- u. Lackierermeister
0171 7077 671 info@malerbetrieb-mustafa.de
www.malerbetrieb-mustafa.de

Bio-Teppich-Wäsche
„WASCHEN UND REPARATUR NACH ALTER IRANISCHER TRADITION"
- Waschen von Teppichen aller Art
- Fransen- u. Kanten-Reparaturen
- Rückfettung • Fleckenentfernung
- Mottenbehandlung
- Kostenloser Hol- und Bringservice

35% Rabatt auf jede Teppichwäsche
7 Tage gültig
Teppichwasch- & Reparaturcenter
56410 Montabaur • Wilhelm-Mangels-Str. 16
Telefon 0 26 02 / 9 19 68 01 od. 0 177 / 97 77 11 5
www.teppichhaus-gry.de

ENGEL&VÖLKERS



Verkauft: Zweifamilienhaus in Kadenbach



Verkauft: Eigentumswohnung in Girod-Kleinholbach



Verkauft: Einfamilienhaus in Höhr-Grenzhausen



Verkauft: Vollvermietetes 6-Parteienhaus in Gebhardshain







Lahnstein: First-Class-Wohnen in historischem Villen-Anwesen mit Terrassengarten, Wfl. ca. 318 m², Grdst. ca. 964 m², 11 Zi.
Preis 890.000 EUR

Angaben gem. GModG: Denkmalschutz







Elbtal-Hangenmeilingen: TOP gepflegt – Teilmodernisiertes und renoviertes EFH mit guter Verkehrsanbindung, Wfl. ca. 211 m², Grdst. ca. 533 m², 8 Zi.
Preis 299.000 EUR

Angaben gem. GModG: Energiebedarfsausweis, Endenergiebedarf 319,20 kWh/(m²*a), Energieträger Holz, Baujahr 1960, Energieeffizienzklasse H, CO2-Ausstoß 11,30 kg/m²

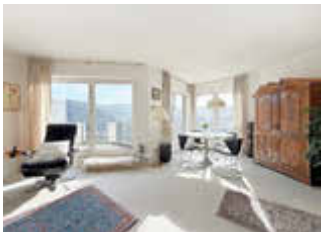

Bad Ems: Wohnen mit Weitblick – Attraktive Maisonette-Wohnung mit zwei Balkonen, Wfl. ca. 108 m², 3 Zi.
Preis 255.000 EUR

Angaben gem. GModG: Energieverbrauchsausweis, Endenergieverbrauch 114,10 kWh/(m²*a), Energieträger Gas, Baujahr 1991, Energieeffizienzklasse D, CO2-Ausstoß 27,40 kg/m²

ENGEL&VÖLKERS

Gutschein

für eine kostenlose und unverbindliche Wertermittlung Ihrer Immobilie!

* Dieses Angebot ist gültig im Engel & Völkers Einzugsgebiet



Limburg: Exklusive Neubauwohnung mit hochwertiger Ausstattung in beliebter Stadtrandlage, Wfl. ca. 133 m², 3 Zi. **KM 1.500 EUR / NK 250 EUR**

Angaben gem. GModG: Energiebedarfsausweis, Endenergiebedarf 26,00 kWh/(m²*a), Energieträger Strom-Mix, Baujahr 2022, Energieeffizienzklasse A+, CO2-Ausstoß 16,00 kg/m²



Höhr-Grenzhausen: Teilmodernisiertes Einfamilienhaus mit Einliegeranbau, Wfl. ca. 270 m², Grdst. ca. 1.794 m², 10 Zi.
Preis 585.000 EUR

Angaben gem. GModG: Energiebedarfsausweis, Endenergiebedarf 222,00 kWh/(m²*a), Energieträger Gas, Baujahr 1954, Energieeffizienzklasse G, CO2-Ausstoß 45,20 kg/m²

Mit uns wird Ihre Immobiliensuche zu einem Spaziergang!

Montabaur · Steinweg 40 · Tel. 0 26 02 / 839 00 00
Limburg · Kornmarkt 3 · Tel. 0 64 31 / 497 24 70
www.engelvoelkers.com/montabaur
Immobilienmakler



Nastätten: Attraktives Einfamilienhaus mit Ausbaureserve in beliebter Lage, Wfl. ca. 168 m², Grdst. ca. 827 m², 6 Zi.
Preis 362.000 EUR

Angaben gem. GModG: Energiebedarfsausweis, Endenergiebedarf 361,40 kWh/(m²*a), Energieträger Gas, Baujahr 1976, Energieeffizienzklasse H, CO2-Ausstoß 88,90 kg/m²

Ich bin ein Hobby-Bastler und suche

Motorräder, Mopeds, Roller und Mofas.

Der Zustand und das Alter sind egal. Auch fehlende Schlüssel oder Papiere stören mich nicht. Haben Sie etwas für mich? Ich zahle bar. Ich freue mich auf Ihren Anruf: **Tel. 06401 90160**



RESTAURANT in der Freimühle
zeitlos. gute. küche.

Jeden 1. Freitag im Monat: Westerwälder Kotelett-Abend

Noch kein Weihnachtsgeschenk?
Schon an einen Restaurant-Gutschein der Freimühle gedacht?
Formschön, stabil und passt unter jeden Weihnachtsbaum …

Freimühle 1 • 56412 Girod • ✆ 06485-1830719
www.restaurant-freimuehle.de • ✉ info@restaurant-freimuehle.de

WEITERBILDUNG
für Berufskraftfahrer/-innen nach BKrFQG

KURSORT Lahnstein

- 07. - 11.12.2026 Modulwoche 1 - 5
- 04. - 08.01.2027 Modulwoche 1 - 5
- Sa., 16.01.2027 Modul 1 - Eco-Training und Assistenzsysteme
- 22. - 26.02.2027 Modulwoche 1 - 5

verkehrsseminare seitz
Mobil 0172 / 6 51 07 74
verkehrsseminare@gmx.de · verkehrsseminare-seitz.de

THERAPIEZEIT

WIR SUCHEN AB SOFORT

Neue Praxis. Viel Raum. Auch für deine Ideen.

Physiotherapeut:innen (m/w/d)

In Voll- oder Teilzeit. Dich erwarten große, moderne Räume, ein aktives Therapiekonzept und ein neues, motiviertes Team, das Wertschätzung lebt. Du gestaltest mit und entwickelst dich individuell weiter.

Fortbildung
Wir übernehmen Fortbildungskosten.

Altersvorsorge
Betrieblich, mit Arbeitgeberzuschuss.

Krankenversicherung
Betrieblich, nach der Probezeit.



Lerne uns kennen – wir freuen uns auf dich!
info@therapiezeit-dernbach.de
www.therapiezeit-dernbach.de
Am Weißen Weg 19 · 56428 Dernbach

LW-FLYERDRUCK.DE
Ihre Onlinedruckerei von LINUS WITTICH Medien

HBW
Haas Bausanierung Westerwald

Aus Alt mach Neu – mit Handwerk, das überzeugt!

- **Trockenbau** (Wände, Decken, Akustikdecken)
- **Wärmedämmung (WDVS)** (Fassadensanierung, Energie sparen)
- **Kellerabdichtung** (Bauwerksabdichtung nach DIN 18533)
- **Putz- und Malerarbeiten** (inkl. Sanierputz und Fassadengestaltung)
- **Schadensanierung** (z. B. Feuchte-, Wasser- und Schimmelschäden)
- **Sanierung und Abbrucharbeiten** (z. B. Rückbau, fachgerechte Entsorgung)



02602 9130940 | p.haas@hbww.de | www.hbww.de | 56412 Heiligenroth



Geschenke, die im Alltag wirklich helfen

-Anzeige-

Was schenkt man Menschen, die „nichts brauchen“? Diese Frage stellt sich gerade bei älteren Familienmitgliedern. Gut gemeint ist schnell etwas gekauft – genutzt wird es später selten. Praktisch wird ein Geschenk dann, wenn es den Alltag leichter, sicherer oder angenehmer macht.

Wer für Seniorinnen und Senioren auswählt, sollte zuerst auf Gewohnheiten achten. Liest jemand viel, kann gutes Licht eine echte Erleichterung sein. Wird das Hören in Gesprächen anstrengender, helfen Lösungen, die den Fernsehton oder Telefonate verständlicher machen. Auch im Bad, an Treppen oder im Eingangsbereich sind kleine Hilfen oft wertvoller als dekorative Dinge. Wichtig ist, dass ein Geschenk nicht bevormundet, sondern einen konkreten Nutzen bietet. Sinnvoll sind auch Präsente, die Selbstständigkeit unterstützen. Dazu gehören gut bedienbare Alltagshelfer, rutschfeste Unterlagen, übersichtliche Uhren oder einfache Technik mit großen Tasten. Wer unsicher ist, sollte nicht nur nach dem Alter gehen, sondern nach dem tatsächlichen Bedarf. Nicht jede ältere Person braucht dieselbe Unterstützung – und nicht alles, was als „seniorengerecht“ angeboten wird, passt wirklich zum Leben des Beschenkten.

Am besten sind Geschenke, die zeigen: Jemand hat genau hingeschaut. Dann wird aus einer Kleinigkeit oft mehr als nur eine nette Geste – nämlich eine Hilfe, die jeden Tag spürbar ist.

Mit Unterstützung von KI generiert.



Weihnachtsbaum 2026: Trendfarben mit Ruhe statt Glitzer

-Anzeige-



Wer den Baumschmuck aus den Vorjahren mischt, kennt das Problem: Einzelne Stücke sind schön, zusammen wirkt der Baum oft unruhig. Für 2026 zeichnen sich vor allem drei Richtungen ab: klassische Kombinationen aus Rot, Grün und Gold, helle Töne wie Creme, Champagner und warmes Weiß sowie natürliche Farben wie Salbei, Beige, Holz und Tannengrün. Auch dunklere Akzente in Burgund oder Nachtblau tauchen wieder auf.

Entscheidend ist weniger die einzelne Trendfarbe als ein klares Farbschema. Zwei Grundfarben und eine Akzentfarbe reichen meist aus. Matte Oberflächen wirken ruhiger als viel Glanz, Naturmaterialien bringen Wärme, große Schleifen oder Bänder setzen gezielte Höhepunkte. In kleinen Räumen passt ein heller, reduzierter Schmuck oft besser, während ein großer Baum auch kräftige Kontraste verträgt. Wer neu kombiniert, sollte vorhandenen Schmuck zuerst sortieren – oft entsteht der stimmigste Trendbaum nicht durch mehr Deko, sondern durch weniger.

Mit Unterstützung von KI generiert.

LASSEN SIE DIE VORFREUDE IM ADVENT AUF SICH WIRKEN: WEIHNACHTEN IST NAH!

DIE BESTEN GESCHENKIDEEN FALLEN EINEM SOFORT EIN.



WOHNEN IN IHRER REGION
suchen und finden
wohnen-regional

Bender & Bender Immobilien Gruppe
Haben Sie eine Immobilie für unsere Käufer?

Nähe Montabaur
Für einen Kunden suchen wir eine Eigentumswohnung mit ca. 90 m² Wohnfläche und mindestens 2 Zimmern, idealerweise leerstehend.
KP bis € 200.000,- KD-216602

Ransbach-Baumbach + 30 km
Für einen solventen Kapitalanleger sind wir auf der Suche nach Mehrfamilienhäuser (ab 4 Wohneinheiten) auch mit Renovierungsbedarf.
KP bis € 1.000.000,- KD- 215308

Hier geht es zu unserem Wertermittlungs-Tool - einfach scannen und Bewertung starten!
Jetzt online eine Wert-Analyse Ihrer Immobilie anfordern - **schnell, unverbindlich und kostenlos!**
Objektdaten eingeben und loslegen!

www.bender-immobilien.de • 0 26 02 / 9 10 39 80

Immobilien-Experten-Tipp
EMEA Immobilien
Privater Immobilienverkauf oder Makler?
Was der Makler kann, kann ich auch ganz einfach selbst machen. Doch ein echter Experte überlässt nichts dem Zufall: Vorbereitung, Verkaufsstrategie, Qualifizierung der Interessenten, Besichtigung mit max. 1-2 Terminen, kurze Vermarktungsdauer und Kaufpreise zwischen 5-15% über dem tatsächlichen Wert. WICHTIG vor jedem Verkauf ist, dass sich der Verkäufer umfangreich beraten lässt, um die richtige Entscheidung treffen zu können.
VEREINBAREN SIE JETZT EIN KOSTENFREIES ERSTGESPRÄCH!
info@emea-immobilien.de
02602 - 9343470

Finden Sie das passende Zuhause! wohnen-regional

WAS IST IHRE IMMOBILIE WIRKLICH WERT?
Kostenlose Ersteinschätzung für Eigentümer in der Region.
Proven Expert 4,9 von 5 ★★★★★ 591
VIELE VORGEMERKTE KAUFINTERESSENTEN
Wir bringen Ihre Immobilie gezielt zu passenden Käufern.
Jetzt kostenlos bewerten lassen!
RTI IMMOBILIEN RTI GMBH & CO. KG
MONTABAUR
02602 9199905

Wenn die Kaution ausbleibt

-Anzeige-

Der Auszug ist erledigt, die Schlüssel sind übergeben, die neue Wohnung ist bezogen – und trotzdem kommt die Kaution nicht zurück. Für viele Mieter ist das ein häufiger Streitpunkt. Wichtig ist: Der Vermieter muss die Summe nicht sofort am Tag der Übergabe auszahlen, darf sie aber auch nicht ohne Grund auf unbestimmte Zeit einbehalten.
Zunächst sollten Mieter prüfen, ob noch offene Punkte im Raum stehen. Dazu gehören etwa ausstehende Nebenkostenabrechnungen, nicht geklärte Schäden oder Mietrückstände. Für solche Fälle darf ein Vermieter einen angemessenen Teil der Kaution vorübergehend zurückbehalten. Für pauschale Verzögerungen reicht das jedoch nicht.
Wer nach angemessener Wartezeit nichts hört, sollte die Rückzahlung schriftlich einfordern und eine klare Frist setzen. Sinnvoll ist, sich dabei auf das Übergabeprotokoll, den Auszugstermin und die hinterlegte Kaution zu beziehen. Wichtig ist auch, die eigene neue Anschrift mitzuteilen.
Bleibt die Reaktion aus, kann rechtliche Beratung helfen. Vor allem bei hohen Beträgen oder wenn Schäden behauptet werden, die nie dokumentiert wurden.

Mit Unterstützung von KI generiert.

Finden Sie den passenden Wohnraum in Ihrer Region! wohnen-regional

Grundschuld vor dem Verkauf löschen

-Anzeige-

Wer eine Immobilie verkaufen will, stößt oft auf einen Eintrag, der leicht übersehen wird: die alte Grundschuld im Grundbuch. Sie bleibt häufig auch dann bestehen, wenn das Darlehen längst abbezahlt ist. Für den Verkauf ist das nicht immer ein Problem, klären sollte man den Punkt aber früh.
Entscheidend ist, ob die Grundschuld noch benötigt wird oder gelöscht werden soll.
Manche Käufer akzeptieren, dass sie im Zuge des Verkaufs abgelöst oder gelöscht wird. Oft wünschen sie jedoch ein lastenfreies Objekt.
Dann braucht der Eigentümer von der finanzierenden Bank eine Löschungsbewilligung. Erst mit diesem Dokument kann der Notar die Löschung beim Grundbuchamt veranlassen.
Wer sich erst kurz vor dem Notartermin darum kümmert, riskiert Verzögerungen. Banken und Behörden arbeiten nicht immer sofort, und ohne vollständige Unterlagen verzögert zieht sich der Ablauf.
Sinnvoll ist deshalb ein früher Blick ins Grundbuch. So lässt sich rechtzeitig klären, ob noch Rechte eingetragen sind und welche Schritte nötig werden.

Technik, die gleich mitgeplant werden sollte

-Anzeige-

Ist der Rohbau erst fertig, wird jede Nachrüstung aufwendiger. Genau deshalb lohnt es sich, beim Hausbau nicht nur auf den aktuellen Bedarf zu schauen. Wer Photovoltaik, Wallbox, Zisterne oder Batteriespeicher zumindest mitdenkt, spart später oft Geld, Aufwand und doppelte Arbeiten.
Bei der Photovoltaik beginnt das mit Dachfläche, Ausrichtung und Leitungswegen. Auch wenn die Anlage nicht sofort kommt, sollten Leerrohre, Platz im Technikraum und Reserven im Zählerschrank eingeplant werden. Ähnlich ist es bei der Wallbox: Wer ein Elektroauto erst in einigen Jahren anschaffen will, kann den Stellplatz trotzdem schon mit passender Stromleitung und Absicherung vorbereiten.
Für eine Zisterne ist vor allem die frühe Abstimmung wichtig. Lage auf dem Grundstück, Erdarbeiten und die Anbindung an Gartenbewässerung oder Toilettenspülung lassen sich im Neubau deutlich einfacher umsetzen als später. Beim Batteriespeicher geht es weniger um den Akku selbst als um den nötigen Platz, die Elektroplanung und ein stimmiges Gesamtsystem. Wer beim Bauen Reserven schafft, hält sich Entscheidungen offen.

100 JAHRE 1926 – 2026

MÖBEL NEUST

BESUCHEN SIE UNS! www.moebel-neust.de

ADVENTS-Shopping

FREITAG NOV. 27. 10 – 21 Uhr

SAMSTAG NOV. 28. 10 – 18 Uhr

FREITAG, 27. NOVEMBER

NACHT DER GESCHENKE

extra lang bis **21 Uhr** geöffnet!

SAMSTAG, 28. NOVEMBER

CHOR-INITIATIVE DER Sparrow SISTERS niederelbert

WEIHNACHTSCHOR-KONZERT

15 – 16 UHR



Waffeln & Glühwein GRATIS

Bratwurst NUR **1€**





Wir verpacken Ihre bei uns gekauften Geschenke **GRATIS!**

Besuchen Sie unseren *Weihnachts-Markt!*

IHRE SHOPPING-VORTEILE:

Advents- **RABATT 30%** auf Ware von **VILLEROY & BOCH**[1)]

Advents- **RABATT 20%** auf **LEUCHTEN & WEIHNACHTSWARE**[1)]

ZUSÄTZLICH **5% EXTRA-RABATT** auf **alle bereits reduzierten Möbel** in allen Abteilungen

asz Teppiche **35 JAHRE im Hause Neust** Tel. 0 26 02 / 6 90 96

Alle klassischen & modernen Teppiche bis zum **1/2 PREIS**

RADIKAL REDUZIERT

Irrtümer und Änderungen vorbehalten. Keine Haftung für Druckfehler. *Rabatt gültig bis 28.11.2026, 18 Uhr, ausgenommen Werbepreise und Reduziertes!

Möbel Neust GmbH • Samoborstraße 8 • 56422 Wirges • Mo. – Fr. 10 – 18.30 Uhr • Sa. 10 – 18 Uhr

BECHER
Dach | Wand | Abdichtung

Reparatur-Sofortdienst innerhalb von 24 Std.

Dachdeckerarbeiten aller Art

• Steildach • Flachdach • Fassaden
• Dachflächenfenster Einbau • Klempnerarbeiten
• Wärmedämmung Dach/Fassade
• Photovoltaikanlagen und vieles mehr ...

Hauptstraße 29 · 56412 Untershausen
Telefon 02602/18748 · Mobil 0171/7456951
peterbecher.ww@t-online.de

„DIE KLEINEN“ IN IHRER REGION
genial regional

IMMOBILIENMARKT

Wohnung von privat zum Kauf gesucht, vermietet oder leerstehend. Tel.: 0157-92494419

Mehrfamilienhaus von privat zu privat zum Kauf gesucht. Tel.: 0157-92494450

BEWERTUNG u. VERMITTLUNG Ihrer Immobilie. Tel. 02602/2416 Einige konkrete Gesuche finden Sie unter: www.schmittimmo.de

Unsere Kunden suchen Ein- und Zweifamilienhäuser mit Garten in der VG Montabaur, gerne auch renovierungsbed. RTI Immobilien, Herr Terhardt, Tel. 02602-9199905, www.rt-immo.info

VERMIETUNG

Montabaur, DG-Whg., 3 ZKB, 69 qm, frei ab 01.02.2027, KM 550 €. Tel.: 0175-8653648, ab 17 Uhr

Junges Ehepaar (25 u. 24) mit 2 Katzen sucht Haus zur Miete, bis 700 Euro Kaltmiete. Melden Sie sich gerne unter Tel. 040 69913903 oder per E-Mail an: haus@retia.re



Haushaltsauflösungen& Entrümpelungen. Wir räumen Häuser, Wohnungen, entrümpeln Keller, Dachböden u. Garagen -professionell und zuverlässig. Alles aus einer Hand mit eigenen Containern. Kostenlose Abholung von verwertbaren Haushaltswaren, Spielwaren und Buntmetallen. Vertrauen Sie auf 17 Jahre Erfahrung. Kostengünstigster Anbieter auf dem Markt. Tel.: 0151-41230503.

Bei Nassau, 2 ZKB, G-WC, DG, Abst.-R., Gart.-Terrasse, 74 qm, PKW-Stpl., 490 € + NK + KT, sofort zu verm. Tel.: 0171-1453691, ab 18 Uhr

Montabaur-Himmelfeld Moderne 2 ZKB-Wohnung mit Einbauküche, separater Abstellraum, Bad mit Dusche und Badewanne, Waschküche, PKW-Stellplatz, Terrasse und Fahrradkeller ab 01.12.26 zu vermieten. KM 599,- €. Tel. 0171/7239377

STELLENMARKT

Wir suchen eine zuverlässige Hilfe im Alltag. Bei guter Bezahlung. Wohnung und Auto sind vorhanden. Führerschein erforderlich Zuschriften unter Chiffre 19639669 an den Verlag.

Haushaltshilfe (Reinigungsarbeiten) für Privathaushalt in Simmern/Westerwald gesucht für 2 h/Woche nach Vereinbarung: Ausreichende Deutschkenntnisse sind Voraussetzung. Bitte SMS oder Sprachnachricht an 01578-3295547

PARTNERSCHAFT

Sensibel, warmherzig und lebensfroh: 65-jährige Witwe (177 cm) sucht einen herzlichen Mann, dem Verbundenheit wichtig ist. Gebildet und vielseitig interessiert, liebe ich Spaziergänge, gutes Essen und tiefgehende Gespräche. Ich wünsche mir einen Menschen, mit dem ich Lebensfreude, Nähe u. Zärtlichkeit teilen und gemeinsam Neues entdecken kann. Zuschriften unter Chiffre 19639474 an den Verlag.

KFZ-MARKT

Ankauf PKW, LKW u. Busse aller Art in jd. Zust., sof. Barz. Tel.: 0151-29012954, 0261-39023357

Ankauf von Gebrauchtwagen. Zustand egal, zahle bar vor Ort. 0261-2081855 oder 0173-3049605

Ankauf v. Gebrauchtwagen, a. mit Motor- und Unfallschaden + hohem Kilometerstand. Autohandel H&M, Tel.: 06433/944604, 0171/4144773

!Höchstpreise! Kaufe PKW, LKW, Wohnmobile, Traktoren u. Bagger, zahle bar, jeder Zustand, Auto-Export Schröder. Tel.: 0178/6269000

Kaufe Gebrauchtwagen, Pkw, Busse, Geländew., auch Unf., Mängel, hohe km, Motorsch. Automobile E. B. Tel.: 02623/923895 u. 0171/2715722

Hamdan Automobile/Diez, Ankauf v. Gebrauchtw. + Wohnmobilen, auch m. Motor-, Getriebe- und Unfallschaden. Tel.: 06432/645324, 0178/5646816

Wer hat Interesse an meinem schicken VW T-Roc Style 1.5 TSI, DSG, Matrix-LED, Navi, DCC, ACC Style 150 PS, Bj. 9/22, 58.200 km, inkl. Service 8 fach bereift, AHK, reichhaltige Ausst. sehr gepflegt, techn. TOP! VB 19.750 € Tel.: 06485-911785

SONSTIGES

Nachhilfe von privat in Mathe, Englisch, Deutsch, Latein. Tel.: 01578-4099203

Dachdecker sucht Arbeit! Reparaturen und Erneuerungen jgl. Art. Dachrinnen, Flachdach, Schieferarbeiten uvm. 0177-7362192

Frau Wesel sucht Bekleidung, Pelze, Handtaschen, Porzellan, Kristallgläser, Bilder, Möbel, Uhren. Tel.: 0163-3967068

Haushaltsauflösungen und Entrümpelungen zu Festpreisen. Kostenlose Angebote! Verwertbares wird angerechnet oder angekauft. Michael Thorn, Tel.:06432/2173 www.haushaltsaufloesung-profi.de



Hecken- & Baumschnitt bis März! Ab 01.03. beginnt die Vogelbrutzeit – nutzen Sie jetzt den Winter für den kräftigen Rückschnitt! Wir übernehmen fachgerechten Baum-, Strauch- & Heckenschnitt, Fällungen sowie Grundpflege verwilderter Gärten. Sauber, zuverlässig & zum Festpreis (auch im Pflege-Abo). Kostenlosen Besichtigungstermin sichern: EFLECON Gartenpflege aus Limburg, Tel. 06431-9777874

Frau Stefan kauft: Puppen, Römer-Gläser, Bücher, Schmuck, Porzellan. Tel. 0163/2065841

Fensterputzen! Alles klar? Ruft den Waldemar! Reinigungen rund ums Haus, kostenl. Angebot anf. Clean-XL GmbH & Co. KG, Tel.: 02602-9492688

Brennholz, frisch o. abgelagert, Buche 25/33/50cm ab 90€. Meterholz gesp. ab 105€. Nadelholz ab 78€ Tel.: 06435-5158

Montage und Reparaturen von Fenster - Türen - Rollladen und Parkettschleifarbeiten. Montageservice Hörle. Max Hörle Schreinermeister. Mobil: 0151/11778162 www.max-hoerle.de

Wir haben wieder Termine frei! Terrassen, Balkone, Treppensanierung, Dächer, Fassaden, Mauern, Garten, Einfahrten u. Bodenbeläge, Feuchte Wände? Nasser Keller? Kostenlose Besichtigung u. Beratung vor Ort. Tel.: 0163-4928623

Josef der Sammler kauft alle Art von Antiquitäten, Pelze, Uhren, Nähmaschinen, Schreibmaschinen, Abendgarderobe, Besteck, Zinn, Porzellan, Bilder, Münzen, Militaria, Mode, Silber, Goldschmuck, zahle bar. Tel.: 0157-85565727

Baumfällung, Baumpflege, Hecken- und Gehölzschnitte, Mäharbeiten, Vertikutieren, Entrümpelungen, Unkrautpflege u. vieles weitere erledigt für Sie zuverlässig die Fa. Baum- u. Gartenpflege Alexander Kraus, Am Grünen Hang 14, 65594 Runkel, Tel.: 06431/216934

!!!Achtung Ankauf!!! von Pelzen, Bekleidung aller Art, Zinn, Bilder, Häkeldeckchen, Sammeltassen, Porzellan, Stoffe u. Garne, Bernstein, Koralle, Grandel u. Modeschmuck, Möbel, Silberbestecke, Münzen, Frau Klimt auch Sa + So erreichbar, Tel.: 0170-2910758

!!!Achtung seriöser Ankauf!!! Massivholzmöbel, Pelze, Uhren, D/H-Bekleidung, Schallplatten, Porzellan, Bücher, Gemälde, Puppen, Münzen, Tafelsilber, Orden, Schmuck, Zinn, Näh- & Schreibm. uvm. Alles anbieten!! Seriöse Hausbesuche Mo-So 8-20 Uhr. Tel.: 0157-34857145 Landsberger

Info! Kaufe Pelze aller Art. Garderobe, Leder, Silberbest., Meißner Porzellan, Kristall, Näh- u. Schreibmaschinen, Zinn, Münzen, Zahngold, Modeschmuck, Goldschmuck, Puppen, Armband- u. Taschenuhren, Militaria,1. u. 2. WK, Ferngl., Fotoapparate, Eisenbahn, Vorwerk Staubsauger, Geigen, Akkordeon. Zahle bar und fair. Tel.: 06145-3461386

Wir verkaufen / kaufen / verwalten Ihre Immobilie!

für Verkäufer Provisionsfrei

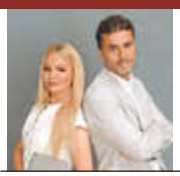

Wir suchen diskret für den eigenen Bestand Ein- /Mehrfamilienhäuser, Wohnungen und Grundstücke

ASBA Immobilien GmbH
Steinbichlerweg 20 · 56130 Bad Ems · Mobil: 0178-176 20 40
info@asba-immobilien.de · www.asba-immobilien.de

ASBA



Unsere Kleinsten buchen – einfach, schnell und unkompliziert!

Online: **anzeigen.wittich.de**
per E-Mail: **privatanzeigen@wittich-hoehr.de**
oder telefonisch: **02624 911-0**

www.wittich.de

genial regional

Zertifizierte Naturkosmetik aus der Region

Mit BIOTURM Pflege schenken!

BIOTURM NATURKOSMETIK
Hautkompetenz seit 2001

5€ GUTSCHEIN* gleich im Store einlösen! (ab 20 € Mindestwarenwert)



BIOTURM-STORE
Auf der Heide 1 - 3
56242 Marienrachdorf
Tel. 02626 / 22587-0
dienstags 12 bis 16 Uhr
donnerstags 14 bis 18 Uhr
www.bioturm.de

Made with ♡ in Germany

COSMOS NATURAL

* Die Aktion ist bis zum 22.12.2026 gültig. Keine Barauszahlung des Betrages und von Restbeträgen möglich. Nicht mit anderen Gutscheinen oder Coupons kombinierbar. Nur ein Coupon pro Kunde einlösbar. Der Coupon ist ab einem Mindestwarenwert von 20 € einlösbar und kann nicht zum Gutscheinkauf verwendet werden. Zur Einlösung im Store in Marienrachdorf muss der Coupon mitgebracht werden.



SCHÜTZ

#besser ausgebildet

2025 BESTE AZUBIS IHK Koblenz BEI UNS AUSGEBILDET

Lust auf eine Ausbildung oder ein duales Studium in einem internationalen Unternehmen, das dir beste Zukunftschancen bietet und auch noch ganz in deiner Nähe ist?

Als einer der größten Ausbildungsbetriebe in Rheinland-Pfalz bieten wir dir vielfältige Chancen mit vielen beruflichen Perspektiven. Egal, ob du gleich praktisch in die Berufswelt einsteigen oder mit einem Studium beginnen möchtest – SCHÜTZ bietet dir den perfekten Start in deine Zukunft.









Welcher Bereich passt zu dir – IT, technisch oder kaufmännisch?

Ausbildung oder Studium? Finde es heraus!
SCHÜTZ bietet dir über 30 Ausbildungsmöglichkeiten.

Mehr erfahren oder direkt bewerben:
www.schuetz.net/ausbildung

Schütz GmbH & Co. KGaA
Schützstraße 12 · D-56242 Selters
Tel. +49 2626 77 0
E-Mail ausbildung@schuetz.net

Bauch & Müller Werbeagentur GmbH