Das Rathaus

Wochenzeitung der Verbandsgemeinde Wirges

VERBANDSGEMEINDE WIRGES

www.wirges.de

In Zukunft WIR!

Jahrgang 63 | Mittwoch, 18. November 2026 | Nummer 47





Ortsgemeinde Staudt

Bereitschaftsdienste/Notrufe

Polizeilicher Notruf 110
Allgemeiner Notruf (Feuerwehr, Rettungsdienst) 112
Schutzpolizeiinspektion,
Feuerwehren, Krankenwagen,
Polizeiinspektion Montabaur 02602/9226-0
Polizeiinspektion Westerburg 02663/9805-0
Polizeiautobahnstation Montabaur 02602/9327-0
Giftnotzentrale: ..... 06131/19240 oder 06131/232466
Entstördienste bei Notfällen und technischen Störungen
Erdgasversorgung 0261 2999-55
Stromversorgung 0261 2999-54
Energienetze Mittelrhein GmbH & Co. KG
ein Unternehmen der evm-Gruppe

Ärzte:
Ärztlicher Bereitschaftsdienst: ..... 116117 (ohne Vorwahl)
Wenn ohne unmittelbare Behandlung Lebensgefahr besteht oder bleibende gesundheitliche Schäden zu befürchten sind, ist der Rettungsdienst unter 112 zu alarmieren.

Augenarzt:
Zu erfragen: Auskunft unter der Rufnummer..... 0180/5112060

Hals-Nasen-Ohren-Arzt:
HNO-Dienstarzt: Der zuständige Dienstarzt kann über den Anrufbeantworter
Ihrer nächstgelegenen HNO- Praxis erfragt werden.
Einheitliche Zahnärztliche Notrufnummer
0180-5040308 zu den üblichen Telefontarifen
Ansage des Notfalldienstes zu folgenden Zeiten:
Freitagnachmittag von 14.00 Uhr - 18.00 Uhr
Samstag früh 08.00 Uhr bis Montag früh 08.00 Uhr
Mittwochnachmittag von 14.00 Uhr bis 18.00 Uhr und an
Feiertagen entsprechend von 08.00 Uhr früh bis zum nachfolgenden Tag früh 08.00 Uhr
an Feiertagen mit einem Brückentag von Donnerstag 08.00 bis Samstag 08.00 Uhr
Weitere Informationen zum zahnärztlichen Notfalldienst können Sie unter www.bzk-koblenz.de nachlesen. Eine Beanspruchung des zahnärztlichen Notfalldienstes ist wie bisher nach telefonischer Vereinbarung möglich.

Rettungsdienst/Krankentransport
Rettungswagen/Krankenwagen 112
Rettungshubschrauber 112

Notdienst der Apotheken
deutsches Festnetz: 0180-5-258825-PLZ (0,14 EUR/min)
Beispiel: 0180-5-258825-56422 für Wirges
Mobilfunknetz: 0180-5-258825-PLZ (max. 0,42 €/min)
Beispiel: 0180-5-258825-56422 für Wirges
Unter dieser Telefonnummer werden Ihnen jederzeit die drei nächstgelegenen dienstbereiten Apotheken angesagt. Voraussetzung ist die Eingabe der Postleitzahl ihres Standortes. Sollte die direkte Eingabe der Postleitzahl vergessen werden, so wird sie vom System erfragt und kann nachträglich eingegeben werden. Halten Sie bitte Papier und Bleistift bereit.

Notdienstplan auch im Internet:
Unter www.lak-rlp.de (Rubrik Notdienste Kalender) können Sie sich den aktuellen Notdienstplan der Apotheken für Ihren Bereich nach Eingabe Ihrer Postleitzahl anzeigen lassen. Der Notdienst wechselt jeweils morgens um 08.30 Uhr.
Bereitschaftsdienst ist Notdienst!
Auch wenn ihr Apotheker Ihnen jederzeit gern weiterhilft, sollten Sie den Notdienst nur in wirklich dringenden Fällen in Anspruch nehmen.
Die Notdienstgebühr beträgt 2,50 EUR.
Beginn und Ende werktags stets morgens um 8.30 Uhr

Bundesanstalt Technisches Hilfswerk
Ortsverband Montabaur ..... 02602/94721 - 0
oder Fax ..... 02602/94721 - 18
DRK OV Wirges
Bereitschaftsleiter Frederic Gielsdorf 0151/41806368
E-Mail ..... f.gielsdorf@drk-wirges.de
DRK OV Siershahn
Bereitschaftsleiter Thomas Erner 0176-80193545
E-Mail ..... erner962@gmail.com
Verbandsgemeindeverwaltung Wirges: 02602/689-0
Fax: 02602/689-177
Servicetelefon 02602/689-187

Verbandsgemeindeverwaltung Wirges: 02602/689-0
Sprechstunden der Bürgermeisterin Alexandra Marzi
Nach Telefonischer Terminabsprache unter: 02602/689-182
Kontaktstelle Wirtschaft
Jennifer Kothe 02602/689-380
E-Mail: ..... wirtschaftsfoerderung@wirges.de
Mitteilungsblatt
Manuskripte Wochenblatt (E-Mail): ..... Wochenzeitung@wirges.de
Internetadresse: ..... https://www.wirges.de
Abwasserbeseitigung:
Notruf 0171/1921576
Wasserversorgung:
Notruf 0171/6454632

Schiedspersonen für den Bereich der VG Wirges
Paul Müller und Astrid Künzler, Sprechstunde jeden 1. und 3. Montag im Monat von 15:00 bis 16:00 Uhr bei der Verbandsgemeindeverwaltung, Bahnhofstraße 10, 56422 Wirges, Schiedsamtsbüro Zimmer 011.
Telefonische Voranmeldung unter 02602 689-0
E-Mail: ..... schiedsamt@wirges.org

Bezirksbeamte der Polizei für den Bereich der VG Wirges
Sprechzeiten im Rathaus der VG Wirges können telefonisch vereinbart werden unter den Telefonnummern:
02602/9226-132 POK Schall
02602/9226-163 PHK´in Eberth

Fachstelle für Gesundheit und Senioren
Telefonische Sprechzeiten:
Montag - Freitag: 09.00 - 12.00 Uhr
Persönliche Sprechzeiten und Hausbesuche: nach Vereinbarung
Mail: ..... gesundheits-seniorenberatung@wirges.de
Tel. ..... 02602 - 689 444

Hallenbad: 02602/9493392

Abfallbeseitigung:
Westerwaldkreis-Abfallwirtschaftsbetrieb
Moschheim 02602/68060
Forstdienststellen in der Verbandsgemeinde Wirges

Forstrevier Wirges-Landhube:
Revierleiterin Frau Gesche Böbinger ..... Mobil 01522-8850265
E-Mail: ..... Gesche.Boebinger@wald-rlp.de
Zuständig für die Stadt Wirges, Ortsgemeinden Dernbach, Ebernhahn, Mogendorf, Siershahn sowie den Staatswald Landhube und Mengwald
Bürgersprechstunde donnerstags von 15 - 17 Uhr

Forstrevier Malberg:
Revierleiter Sandro Heubes ..... Mobil: 0173 7054227
E-Mail: ..... sandro.heubes@wald-rlp.de
Zuständig für die Ortsgemeinden Bannberscheid, Helferskirchen, Leuterod, Moschheim, Niedersayn, Ötzingen, Staudt, Staatswald Malberg
Telefonische Bürgersprechstunde donnerstags von 15 - 17 Uhr
Jeden letzten Donnerstag im Monat findet von 15 bis 17 Uhr eine Bürgersprechstunde mit beiden Revierleitern im Rathaus, Raum 309, statt.
Caritas-Sozialstation
Wir bieten: Kompetente Beratung, qualifizierte Kranken- und Altenpflege, hauswirtschaftliche Versorgung und ergänzende Dienste.
Sozialstation Wirges-Selters-Kannenbäckerland
Rheinstraße 96, 56235 Ransbach-Baumbach
Telefon: ..... (0 26 23) 92 93 70
Mobil: ..... (01 71) 9 72 33 50
E-Mail: ..... sst.wirges-selters-kannenbaeckerland@cv-ww-rl.de
www.caritas-ww-rl.de
Pflegestützpunkt Wirges - Wallmerod
Büro in Siershahn,
Konrad-Adenauer-Platz 2 ..... 02623-9707-686 oder 687
Initiative gegen Gewalt und sexuellen Missbrauch an Kindern und Jugendlichen e.V.
Ansprechpartner: Johannes Heibel, Dipl. Sozialpädagoge (FH)
Poststraße 18, D- 56427 Siershahn
Tel.: ..... 02623 / 6839
Mobil: ..... 0171 / 186 922 0
www.initiative-gegen-gewalt.de (Haupthomepage)
www.schutzbaer-bulli.de (Präventionsprojekt)
Wäller Helfen e.V.
Nachbarschaftshilfe Netzwerk in WW/AK/NR
Vermittlung von Hilfsangeboten aller Art
Kostenfreie Hotline: 0800 9235537
Öffnungszeiten Zentrale für persönlichen Kontakt:
Dienstags: 9.00 - 12.00 Uhr, Donnerstags: 16.00 - 18.00 Uhr
Birkenweg 17, 56479 Oberroßbach, www.waellerhelfen.de

Amtlicher Teil

Öffentliche Bekanntmachungen

Sitzung des Werkausschusses

Am Donnerstag, 19.11.2026 um 18:15 Uhr findet eine öffentliche Sitzung statt.

Gremien: Werkausschuss

Raum: Sitzungssaal, VG-Verwaltung Wirges

Tagesordnung
Öffentlicher Teil

1. Jahresabschluss und Prüfung der Verbandsgemeindewerke Wirges - Wasser- und Abwasserwerk - für das Wirtschaftsjahr 2023
2. Beratung und Beschlussfassung über die Wirtschaftspläne 2027
3. Auftragserteilung zur Jahresabschlussprüfung der Verbandsgemeindewerke Wirges für das Wasser- und Abwasserwerk 2026 bis 2028
4. Mitteilungen und Anfragen

Zur öffentlichen Sitzung sind alle interessierten Einwohner herzlich eingeladen.

Alexandra Marzi, Bürgermeisterin

Amtliche Bekanntmachungen

Öffnungszeiten der Verbandsgemeinde Wirges

Wir sind gerne für Sie da!

Montag ..... 08:00 - 16:00 Uhr
Dienstag ..... 08:00 - 16:00 Uhr
Mittwoch ..... 08:00 - 12:00 Uhr
Donnerstag ..... 08:00 - 18:00 Uhr
Freitag ..... 08:00 - 12:00 Uhr

Für den **notwendigen persönlichen Kontakt empfehlen** wir eine Terminvereinbarung.
Wir sind **telefonisch** unter der zentralen Rufnummer **02602/689-0** erreichbar. Eine Kontaktaufnahme **per E-Mail** ist ebenfalls unter info@wirges.de möglich.
Die konkreten Ansprechpartner*innen können Sie über unsere **Internetseite** www.wirges.de ausfindig machen.
Besuche der Ämter mit Publikumsverkehr wie **Bürgerbüro und Standesamt** sind mit Ausnahme der Kurzanliegen **ausschließlich nach Terminabsprache** möglich.
Kurzanliegen sind:

- Abholung von Personalausweisen und Reisepässen
- Änderung der PIN (Personalausweis und eID-Karte)
- Beantragung von Führungszeugnissen
- Melde- und Lebensbescheinigung
- Abholung von Führerscheinen/Fahrerkarten
- Adressänderung KFZ-Schein nach bereits erfolgter Ummeldung
- Verlängerung von Fischereischeinen
- Adressänderung Personalausweis und Reisepass nach bereits erfolgter Ummeldung
- Untersuchungsberechtigungsschein nach JArbSchG
- Beglaubigungen von Dokumenten bis 3 Seiten

So können Sie sich verbindlich auf eine Uhrzeit einstellen und unnötige Wartezeiten vermeiden. Vereinbaren Sie bitte hierzu einen Termin über unser Onlineportal (verlinkt auf der Startseite).
Sollte es Ihnen nicht möglich sein eine Online-Buchung zu machen, können Ihnen die Mitarbeiter*innen unserer Telefonzentrale (02602/689-0) einen Termin einbuchen bzw. Sie bei der Buchung des Termins unterstützen.
Zudem finden Sie zahlreiche **digitale Dienstleistungen** gebündelt auf unserer Internetseite.
Vielen Dank für Ihr Verständnis!

Ihre Verbandsgemeindeverwaltung!

Wichtige Rufnummern - Feuerwehr

Wehrleiter der VG Wirges:
Thomas Huberty: 0152/29260194
Wehrführer:
Bannberscheid: Andreas Goldhausen 0177/5927906
Dernbach: Markus Herbst 0177/9608315
Ebernhahn: Michael Görg 0176/21654287
Helferskirchen: Nico Wörsdörfer 0177/8683958
Leuterod: Thomas Neust 0151/18213294
Mogendorf: Rolf Sayn 0170/4183595
Ötzingen: Martin Menges 0171/8385699
Sainerholz: Michael Sternberg 0170/4880561
Siershahn: Arno Goldhausen 0160/97282898
Staudt: Mario Haas 02602/1064381
Wirges: Patric Pignotti 0151/14807773

Beratungsstellen und Notrufnummern

Eine Übersicht der Notrufnummern und Beratungsstellen finden Sie auf unserer Internetseite unter www.wirges.de/service/notrufe-beratungsstellen oder über den QR-Code.

Ausschreibungen der Zentralen Vergabestelle der VGV Wirges

Aktuelle Ausschreibungen können auf der Homepage der Verbandsgemeinde Wirges unter **https://www.wirges.de/rathaus/vergabeverfahren/** eingesehen werden.

RSS-Feed

Internetadresse:
www.wirges.de
RSS-Feed „Aktuelles“:
https://www.wirges.de/rss-feed/aktuelles-vg-wirges/rss.xml
RSS-Feed „Bekanntmachungen“:
https://www.wirges.de/rss-feed/bekanntmachungen-vg-wirges/rss.xml

Die meinOrt-App von LINUS WITTICH ist Dein digitales Ortszentrum!
Jetzt kostenfrei in Deinem Store: meinort.de/download
meinOrt

Schon gesehen? Info-Broschüre und Video über unsere Verbandsgemeinde
VERBANDSGEMEINDE WIRGES



Broschüre ansehen:
www.wirges.de/broschuere



Video ansehen:
www.wirges.de/film

NETZWERK SOZIALES UND BERATUNG

in der Verbandsgemeinde Wirges

Alle Termine finden im Rathaus der Verbandsgemeinde Wirges statt:
Bahnhofstraße 10, 56422 Wirges, Raum 7 oder Raum 16 (EG)

Das Beratungsangebot ist für Sie selbstverständlich kostenfrei.

Fachstelle Gesundheit & Senioren

Hierbei handelt es sich um eine freiwillige und unabhängige Beratungsstelle für alle Erwachsenen aus der VG Wirges, die Fragen oder ein Anliegen zu folgenden Themen haben:

- körperliche oder psychische Gesundheit
- Alter
- Pflege

Unsere qualifizierten Fachkräfte beraten Sie umfangreich und vermitteln und begleiten bei Bedarf an weitere Hilfen.

Veranstaltungen, Ausflüge oder Workshops für Senioren runden das Angebot ab.

Wir haben ein offenes Ohr für Sie und Ihre Themen:

- Telefonisch Montag bis Freitag von 09:00 - 12:00 Uhr
- nach Vereinbarung bei Ihnen Zuhause oder im Büro in der Verbandsgemeindeverwaltung

Olga Findling und Sarah Werner
Tel.: 02602 689 444
E-Mail: gesundheits-seniorenberatung@wirges.de

Internet-Treff

Beratung und Unterstützung rund um Laptop, Notebook, PC, Tablet, Smartphone, E-Mail, Browser, Sicherheit, Apps, Programme und Ihre Fragen

Jeden Donnerstag von 15:00 - 17:00 Uhr

nach Voranmeldung unter:
Tel. 02602 689 228 (von 8 bis 12 Uhr)
oder E-Mail: inter-net-treff-vg@arcor.de

Wäller Heinzelmännchen

Unsere Nachbarschaftsinitiative unterstützt Sie bei:
Fahrten zum Arzt, Einkäufen, Begleitung zu Behörden

Anfragen jeden Dienstag: 10.00 - 12.00 Uhr
unter Tel.: 02602 - 689 245

gegen einen Unkostenbeitrag in Höhe von 50 Cent pro gefahrenen Kilometer, plus ggf. Parkgebühr

Alle Unterstützungsleistungen werden ausschließlich ehrenamtlich erbracht. Unsere Helfer*innen geben ihr Bestes, dennoch können wir keinen Leistungsanspruch garantieren.

Sprechstunde Betreuungsverein der AWO e.V.

Beratung zur Erstellung einer Vorsorgevollmacht, Betreuungsverfügung und Patientenverfügung sowie bei Fragen rund um die rechtliche Betreuung

Jeden ersten Dienstag im Monat von 14:00 - 16:00 Uhr.
Die Beratung ist kostenfrei.

Termine nach Voranmeldung.
Frau Taubert und Frau Rörig, Tel. 02602 1066510

Sprechstunde PflegeStützpunkt Wirges - Wallmerod

Beratung von Älteren, Pflegebedürftigen, Kranken und Menschen mit Behinderungen und deren Angehörige bei Fragen zu:
Pflege- und Krankenversicherung, gesetzliche Betreuung, Behördenangelegenheiten, Reha-Maßnahmen u.v.m

Jeden vierten Dienstag im Monat von 14:00 - 16:00 Uhr

Termine nach Vereinbarung: Jens Lotz, Tel. 02623 9707686

Tafelsprechstunde

Während der Tafelsprechstunde in Wirges können Sie Ihren Tafelkundenausweis beantragen oder verlängern.

Sprechstunde: von 13:30 Uhr bis 14:30 Uhr an folgenden Montagen: 07. Dezember

Ausgabe der Lebensmittel: Dienstag und Freitag im Tafelhaus in der Mons-Tabor-Str. 19 in Montabaur
(nach Überprüfung der Berechtigung)

Wenn Sie nicht selbst zur Ausgabestelle kommen können, ist unter Umständen eine Belieferung möglich. Sprechen Sie uns an unter **Tel. 0179 72 72 755** oder **02663 94 300**.

Ihr Tafelteam Montabaur/ Wirges www.westerwaldkreistafel.de

Netzwerk Wirges hilft

Sie möchten sich ehrenamtlich engagieren und etwas zur Gemeinschaft in unserer VG beitragen?

Im Rahmen des Netzwerks übernehmen wir von Seiten der VG Wirges die Koordination ehrenamtlicher Helfer*innen.

Es bestehen vielfältige Möglichkeiten sich einzubringen, Sie entscheiden, wie und in welchem Umfang Sie helfen.

Mehr Infos unter:
www.wirges.de/gemeinsam-helfen

Gerne können Sie uns auch per E-Mail kontaktieren: **helfen@wirges.de**

Wir freuen uns auf Sie!

Ausflüge, Treffen, Veranstaltungen, Informationen



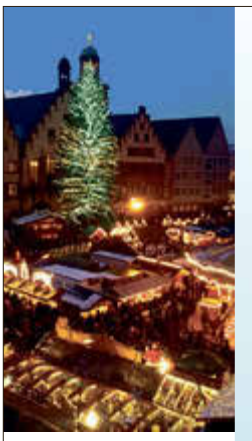

Fachstelle Gesundheit & Senioren Verbandsgemeinde Wirges

AUSFLUG FÜR SENIOREN*

Weihnachtsmarktfahrt nach Mainz

Termin:	09.12.2026
Abfahrt:	14:00 Uhr Bürgerhaus Wirges
Rückfahrt:	19:00 Uhr
Kosten:	10 Euro/ Person, erst nach Anmeldung zahlbar

ANMELDUNG UND INFOS
Fachstelle Gesundheit & Senioren
02602 689 444
gesundheits-seniorenberatung @wirges.de

Anmeldungen
ab 16.11.2026 möglich

*es gelten die Teilnahmebedingungen der VG / begrenzte Kapazität **ausreichende Mobilität erforderlich**

Bitte Betrag überweisen: Verbandsgemeinde Wirges
DE02 5105 0015 0817 0002 90 – NASSDE55XXX
Verwendungszweck: Name, Weihnachtsmarkt

WITTICH MEDIEN
LINUS WITTICH
Lokal informiert. Druck. Internet. Mobil.

IMPRESSUM:

Die Heimat- und Bürgerzeitung mit den öffentlichen Bekanntmachungen sowie der Zweckverbände nach § 27 der Gemeindeordnung für Rhld.-Pfalz (GemO) vom 31. Jan. 1994 -GVBl. S. 153 ff.- und den Bestimmungen der Hauptsatzungen in den jeweils geltenden Fassungen, erscheint wöchentlich.

Herausgeber, Druck und Verlag:

LINUS WITTICH Medien KG
56195 Höhr-Grenzhausen, Postfach 1451 (PLZ 56203 Rheinstr. 41)
Telefon: 0 26 24 / 911-0, Fax: 0 26 24 / 911-195, www.wittich.de
Anzeigen: anzeigen@wittich-hoehr.de
Redaktion: wochenzeitung@wirges.de

Verantwortlich für den amtlichen Teil:
Verbandsgemeindeverwaltung, der Bürgermeister.

Verantwortlich für den nichtamtlichen Teil: Jens Hofenbitzer
Verantwortlich für den Anzeigenteil: Julian Feit
– beide unter Anschrift des Verlages.

Innerhalb der Verbandsgemeinde wird die Heimat- und Bürgerzeitung kostenlos zugestellt; im Einzelversand durch den Verlag 0,70 Euro zzgl. Versandkosten.

Für Anzeigenveröffentlichungen und Fremdbeilagen gelten unsere Allgemeinen Geschäftsbedingungen und die zur Zeit gültige Anzeigenpreisliste. Für Textveröffentlichungen gelten unsere Allgemeinen Geschäftsbedingungen. Namentlich gekennzeichnete Artikel geben nicht unbedingt die Meinung der Redaktion wieder. Bei Nichtlieferung ohne Verschulden des Verlages oder infolge höherer Gewalt, Unruhen, Störung des Arbeitsfriedens, bestehen keine Ansprüche gegen den Verlag.



Wir gratulieren zum Geburtstag



Dein digitales Ortszentrum!

Mit der meinOrt-App von LINUS WITTICH wird Dein Ort digital erlebbar – einfach, aktuell und jederzeit griffbereit.

Lokale, aktuelle und seriöse Inhalte!



Jetzt kostenfrei in Deinem Store!
meinort.de/download

App Store | Google Play | meinort.de



FERIENBETREUUNG VG WIRGES

WI - KIDZ

VERBANDSGEMEINDE WIRGES

INFORMATIONEN ZUR FERIENBETREUUNG

ZUM GAFÖG

(Ganztagsförderungsgesetz)

Liebe Eltern der Erstklässler
und der zukünftigen Erstklässler
(Schuljahr 2026/27 und 2027/28)

Das Anmeldeverfahren für die Ferienbetreuung für Kinder der 1. Klassen in den Oster-,Sommer- und Herbstferien 2027 und den zukünftigen Erstklässlern in den Herbstferien 2027 ist offen.

Anmeldung bis zum 15.12.2026

ANMELDUNGEN UNTER:

www.unser-ferienprogramm.de/vg-wirges

WEITERE INFOS:

Koordinatorin: Anette Trenkler
02602 689 162 - 0151 50477230
a.trenkler@wirges.de - wi-kidz@wirges.de



Bannberscheid

Öffentliche Bekanntmachungen

RSS-Feed „Bekanntmachungen“:

https://www.wirges.de/rss-feed/bekanntmachungen-bannberscheid/rss.xml
RSS_Feed „Aktuelles“:
https://www.wirges.de/rss-feed/aktuelles-bannberscheid/rss.xml

Amtliche Mitteilungen

Gemeindebücherei Bannberscheid

Anschrift: Schulstraße 2 / Aubachhalle, 56424 Bannberscheid
Telefon: 02602 - 803 91
Email: buecherei@bannberscheid.de
Öffnungszeiten:
Montag: ..... 16.00 Uhr bis 19.00 Uhr
Freitag: ..... 14.00 Uhr bis 17.00 Uhr

Sprechstunde des Ortsbürgermeisters

Die Sprechstunde findet mittwochs von 18:00 bis 19:00 Uhr im Bürgermeisterbüro in der Aubachhalle statt.
Georg Holl, Schulstraße 2, 56424 Bannberscheid

Handy:	01511 4182979
E-Mail:	georg.holl@bannberscheid.de
Internet:	www.bannberscheid.de

Georg Holl, Ortsbürgermeister

Vermietung der Grillhütte

Ansprechpartnerin und Vermieterin der Grillhütte ist Frau Sabine Glöck, die in der Zeit von 10:00 Uhr bis 19:00 Uhr ausschließlich **unter der Telefonnummer 0171 5369337** erreichbar ist. Alternativ können Reservierungsanfragen auch über die Mailadresse Grillhuette@Bannberscheid.de gestellt werden.
Ich bitte alle Buchungen und Terminabsprachen zur Grillhütte ausschließlich über Frau Glöck vorzunehmen.
Folgen Sie uns auch auf Instagram unter: „grillhuette_beul“

Georg Holl, Ortsbürgermeister

Verkauf gemeindeeigener Bauplätze (Achtung! Verlängerung der Bewerbungsfrist bis zum 30.11.2026!)

Die Ortsgemeinde Bannberscheid entwickelt ein Neubaugebiet mit insgesamt 60 Bauplätzen, wobei rund die Hälfte dieser Plätze von der Gemeinde an Interessierte verkauft werden soll.
Der Verkaufspreis der gemeindeeigenen Bauplätze beträgt 150 €/m² teilerschlossen (d.h. mit Versorgungsleitungen, Beleuchtung und einer Baustraße). Für die Vergabe der Bauplätze führt die Gemeinde eine Interessentenliste, in die mögliche Interessenten sich gerne eintragen lassen können. Hierzu bitte ich um Übersendung der jeweiligen Kontaktdaten (Anschrift, Telefonnummer) sowie einer datenschutzrechtlichen Einverständniserklärung bezüglich der Aufnahme in eine solche Liste.
Die Interessenbekundung bitte ich an georg.holl@bannberscheid.de zu übersenden. Die Frist für Interessenbekundungen endet am **30. November 2026 (Ausschlussfrist)**. Interessenten, die sich in der Vergangenheit bereits über das Portal der Verbandsgemeinde Wirges bzw. direkt bei der Ortsgemeinde beworben haben, brauchen sich nicht erneut zu bewerben. Allerdings bitte ich diejenigen Interessenten, die zwischenzeitlich kein Interesse mehr an einem Erwerb haben, um entsprechende Mitteilung.
Die Vergabe der Grundstücke erfolgt nach einem Punktesystem. Hierzu werden alle Interessenten angeschrieben und um Angaben (z.B. Kinder, Behinderung, Ehrenamt, Bannberscheider Bürger, vorh. Wohneigentum etc.) gebeten. Dies wird im Anschluss an die Bewerbungsfrist im Dezember 2026 erfolgen. Anhand der Punktevergaben für die Kriterien erfolgt dann die Vergabe der Bauplätze voraussichtlich im Anfang 2027. Die Interessenten werden zu der Angabe unaufgefordert angesprochen werden.
Es besteht ein Baugebot für die gemeindeeigenen Bauplätze in der Form, dass innerhalb von 3 Jahren nach der erfolgten Teilerschließung ein bezugsfertiges Wohnhaus errichtet werden muss.
Der Bebauungsplan mit allen Angaben zur zugelassenen Bauweise und sonstigen Angaben kann im Internet auf der Homepage der VG Wirges über die Reiter „Rathaus“, „Bebauungspläne“, Bannberscheid“, „Am Heidchen“, „3. Fortschreibung“ eingesehen werden.
Hier sind alle Angaben zu Satzung, Planurkunde, Textfestsetzungen, Begründung, Fachbeitrag Naturschutz und schalltechnischem Gutachten aufgeführt.

Georg Holl, Ortsbürgermeister

19. November 2026, Einladung zur Vorstellung des Dorferneuerungskonzeptes

Der Prozess der Fortschreibung des Dorferneuerungskonzeptes, der im August 2025 mit einer Fragebogenaktion startete, ist nunmehr kurz vor dem Abschluss. Zwischenzeitlich fanden 8 Arbeitskreissitzungen im Rahmen einer Dorfmoderation statt, in welchen sich alle Bürger mit ihren Wünschen, Vorstellungen und Anregungen einbringen konnten. 2 weitere Arbeitskreissitzungen fanden zur Analyse und Fortschreibung des Dorferneuerungskonzeptes statt und zuletzt ein Kinder- und ein Jugendforum zur Beteiligung dieser Altersgruppen.
Durch die Dorferneuerung soll eine nachhaltige und zukunftsbeständige Entwicklung des Dorfes unterstützt und das Dorf als eigenständiger Wohn-, Arbeits-, Sozial- und Kulturraum erhalten und weiterentwickelt werden. Die Erhaltung beziehungsweise Stärkung der Funktionsvielfalt der Dörfer in ökonomischer, ökologischer, sozialer und kultureller Hinsicht ist ein Hauptanliegen der Dorferneuerung. Zu den Aufgabenschwerpunkten der Dorferneuerung zählen insbesondere strukturverbessernde Maßnahmen, die vor allem auch zur Stabilisierung beziehungsweise Stärkung der Ortskerne beitragen.
Die Ergebnisse dieses Planungsprozesses, in welchem viele Ideen unserer Mitbürger zur zukünftigen Entwicklung unseres Dorfes sowohl aus der Fragebogenaktion als auch den Arbeitskreisen eingegangen sind, sollen nunmehr im Rahmen einer Einwohnerversammlung allen Interessierten vorgestellt werden.
Die Vorstellung durch das Ingenieurbüro Wolf findet am Donnerstag, den 19. November 2026 um 19 Uhr im Sitzungssaal der Aubachhalle statt. Hierzu lade ich ganz herzlich ein.
Die planerische Darstellung des neuen Dorferneuerungskonzeptes hängt im Übrigen auch im Foyer der Aubachhalle aus, sodass sich alle, die an dem Tag nicht teilnehmen können sowie alle anderen Interessierten sich unabhängig von der Veranstaltung informieren können.

Georg Holl, Ortsbürgermeister

Aktion Adventfenster

Auch in diesem Jahr (bereits zum 7. Mal seit dem Beginn im Dezember 2020) möchten wir, nachdem unsere Aktion Adventfenster in den letzten Jahren großen Anklang gefunden hat, an diesen Erfolg anknüpfen.



Daher freut es mich, dass sich bereits viele kreative Dorfbewohner/-innen und Ortsvereine sich bereiterklärt haben, mitzuhelfen, unserer Gemeinde eine besinnliche Stimmung zu verleihen. Wer die Muse hat, ein gut sichtbares Fenster, Hauseingang oder auch Hofecke zu gestalten und dieses täglich von 18 bis 20 Uhr bis Weihnachten zu beleuchten, darf sich gerne beteiligen. Auch weitere adventliche Ideen sind willkommen.
Die Dorfgemeinschaft stärken und Gelegenheit für ein besinnliches Gespräch in der Adventszeit zur Einstimmung auf Weihnachten geben, das möchten wir erreichen.
Gemeinsam wollen wir dann, vielleicht bei Glühwein und Plätzchen (wobei dies kein Muss sein darf), die vorweihnachtliche Stimmung genießen. Bestimmt wird sich dabei die Gelegenheit zu einem Plausch ergeben.
Alle die sich bereit erklären möchten mitzumachen, **bitte ich um Mitteilung unter georg.holl@bannberscheid.de möglichst bis zum 19. November 2026**. Wunschtermine (und gerne auch Ausweichtermine) bitte ich dabei zu benennen.
Termine des Adventfensters 2026 in Bannberscheid

Datum	Wochentag	Ausrichter Adventfenster
01.12.2026	Dienstag	Familie Meurer, Am Bahnhof 5
02.12.2026	Mittwoch	Familie Breuch, Im Badstück 2
03.12.2026	Donnerstag	Familien Zell, Mayer, Weidenfeller, Jahnstraße 20
04.12.2026	Freitag	TUS Bannberscheid, Sportplatzgelände
05.12.2026	Samstag	Ortsgemeinde Bannberscheid, Schulstraße 2
06.12.2026	Sonntag	Familie Dupp, Kirchstraße 16
07.12.2026	Montag	
08.12.2026	Dienstag	
09.12.2026	Mittwoch	Familie Mille, Haagstraße 6
10.12.2026	Donnerstag	Familie Frink, An der Zehntscheune 4
11.12.2026	Freitag	Familie Keune, Kirchstraße 8
12.12.2026	Samstag	Familie Kaiser, Schweizerstraße 1
13.12.2026	Sonntag	
14.12.2026	Montag	Familie Goldhausen, Jahnstraße 6
15.12.2026	Dienstag	
16.12.2026	Mittwoch	Familie Marchand, Bergstraße 1
17.12.2026	Donnerstag	

18.12.2026	Freitag	ASV Bannberscheid, Vor dem Buschart 14
19.12.2026	Samstag	
20.12.2026	Sonntag	Familie Schwipp / Frink, Hauptstraße 3
21.12.2026	Montag	Familie Gnoss, Alter Kirchweg 3
22.12.2026	Dienstag	KG Bannberscheid, Schulstraße 2
23.12.2026	Mittwoch	Karin Rudolf, Nordstraße 9
24.12.2026	Donnerstag	Miri Dörfer, Nordstraße 9

Nachmeldungen sind, soweit noch Termine frei sind, jederzeit möglich.

Ihr / Euer Ortsbürgermeister
Georg Holl

Die Ortsgemeinde Bannberscheid lädt ein zu ihrem Adventfenster mit Besuch des Nikolaus und sucht noch Mitwirkende

Am Samstag, den 5. Dezember wird das Adventfenster von der Ortsgemeinde Bannberscheid unter Beteiligung von Ortsvereinen ausgerichtet. Hierzu werden einige Fenster des Anbaus an der Aubachhalle weihnachtlich dekoriert sein. Für die großen und kleinen Besucher wird es Glühwein, Kinderpunsch, Kaltgetränke und Gebäck geben. Die Lichter am Weihnachtsbaum werden angezündet und unter der Leitung des Dirigenten Dieter Wick weihnachtliche Lieder angestimmt.
Weiterhin werden im Sitzungssaal Hobbykünstler, Kreative und Handwerkskünstler ihre Produkte ausstellen und zum Verkauf anbieten. Wer sich hierbei noch beteiligen möchte, den bitte ich sich unter meiner Mailadresse georg.holl@bannberscheid.de zu melden.
Bereits feststeht, dass unsere ortsansässige Fotografin Danielle Schwipp ein Mini-Foto-shooting in weihnachtlicher Atmosphäre anbieten wird. Personenanzahl pro Shooting 1 - max. 3 Kinder mit Kosten von 39,00 € inkl. 10 min. Mini-Shooting sowie einer retuschierten, digitalen Aufnahme. Zusätzliche retuschierte, digitale Aufnahmen sowie Fotofachabzüge gegen Aufpreis erhältlich Die Terminvergabe ist unter der Rufnummer 02602-9186389 buchbar (Zeitfenster zwischen 16.00 - 18.00 Uhr am 05.12.2026). Danielle freut sich auf euch!
Höhepunkt wird sicherlich der Besuch des Nikolaus sein, der allen Kindern im Alter von 2 bis 9 Jahren kleine Geschenke mitbringen wird.
Hierzu ist ebenfalls eine Anmeldung mit Namen und Alter des Kinds unter georg.holl@bannberscheid.de zwingend erforderlich, damit der Nikolaus auch für alle genügend Geschenke einpacken kann.
Wegen der zu erwartenden kleinen Gäste wird das Adventfenster bereits um 17:30 Uhr beginnen. Der Besuch des Nikolaus wird gegen 18:00 Uhr erwartet.

Ihr / Euer Ortsbürgermeister
Georg Holl

Gemeindebücherei Bannberscheid



Ab 14.30 Uhr bis 15.30 Uhr für 5 - 6 jährige Kinder.
Ab 16.00 Uhr bis 17.00 Uhr für 7 - 9 jährige Kinder.
Begrenzte Teilnehmerzahl!
Anmeldung erbeten an:
Bärbel Weinbrenner, Telefon 0260280391
E-Mail: buecherei@bannberscheid.de
oder persönlich

Verbands- und Vereinsmitteilungen



TUS 07 Bannberscheid

(www.tusbannberscheid.de)
Handball am Wochenende
22.11.26, 15:00, Bez.Oberliga männl. C-Jugend, Montabaur II, SG Ahrbach/Bannberscheid - GW Mendig
Bezirksliga/Frauen
SG Ahrbach/Bannberscheid - SSV Wissen
Das Spiel der SG-Damen gegen den SSV Wissen wurde von den Gästen abgesagt; ein neuer Spieltermin stet noch nicht fest. (rh)
Männliche C-Jugend/BezirksOberliga
SG Ahrbach/Bannberscheid - HSG Horchheim/Lahnstein
Auch die Partie der C-Junioren fiel aus, da die Gäste das Spiel kurzfristig absagten. Ob, und wenn ja wann die Begegnung nachgeholt wird, wurde bisher noch nicht festgelegt. (rh)
D-Jugend/Bezirksliga
SG Ahrbach/Bannberscheid -
SSV Wissen ..... **7:14 (3:7)**
In der Kreissporthalle in Montabaur unterlag das junge, neuformierte D-Jugend-Handballteam der SG dem SSV Wissen mit 7:14 (3:7) Toren. (rh)
SG Ahrbach/Bannberscheid: Lenna Ulges, Lena Sophie Kunst, Leni Fries (1), Hannah Sue Herbst, Benedikt Gräf, Johanna Metzger (2), Maehdi Stahl (2), Leonie Franiek, Lucca Müller, Derek Laue, Sofia Kwast (1), Jan Koller (1), Leonard Wolf und die Trainerinnen Carla Alberto und Lena Kraus. - **Zeitnehmer/Sekretär**: Gerold Metternich/Jakob Schneider.
Handball-Vorschau:
28.11.26, 17:45, Bez.Oberliga männl. C-Jugend, KO-Güls, HC Koblenz III - SG Ahrbach/Bannberscheid
29.11.26, 16:30, Bezirksliga Frauen, Hamm/Sieg, VfL Hamm - SG Ahrbach/Bannberscheid

Die meinOrt-App von LINUS WITTICH ist Dein digitales Ortszentrum!
Jetzt kostenfrei herunterladen: meinort.de/downlad
meinOrt

Zumba

Zumba® Fitness Kurs

immer **Montags**

von **18:45 Uhr**
bis **19:45 Uhr**

wo **Aubachhalle Bannberscheid**

ZUMBA® fitness

Einzelkarte 5 €

10 | 20 er Karte 45 | 80 €

Seid dabei & habt Spaß
info@tusbannberscheid.de

Marco und Sandra
Lizenzierte Zumba® Trainer

Copyright © 2014 Zumba Fitness, LLC. | Zumba® und die Zumba Logos sind eingetragene Marken von Zumba Fitness, LLC

Wir Berschender



Am **Sonntag, den 29. November 2026 – 1. Advent**
laden „Wir Berschender“ **ab 17:00 Uhr**
zum Eckensingen ein.
Startpunkt und Streckenführung (lt. Karte):
(1) Spielplatz in der Schulstraße
(2) Brunnen Bahnhofstraße
(3) Ecke Garten-/Nordstraße
(4) „Leuchtturm“ Kreuzung Berg-/Jahn-/Schweizerstraße/Vor dem Buschert
(5) Jahn-/Südstraße
(6) Süd-/Kirchstraße
(7) Kirche Bannberscheid
Wir freuen uns über viele Besucher, Mitsänger bzw. Begleiter auf unserer adventlichen Tour durch den Ort.
Seid dabei und lasst euch auf die Adventszeit einstimmen.



Dernbach

Amtliche Mitteilungen

Sprechstunden des Ortsbürgermeisters

montags 17.00 Uhr bis 19.00 Uhr im Rathaus, Hauptstraße 17
Telefon: 02602/7229
Handy: 0173/3410601
Internet: ..... www.dernbach.de
e-Mail: ..... info@dernbach.de

Straßensperrung anlässlich des diesjährigen Winterzaubers

Anlässlich des Winterzaubers wird der „Rathausplatz“, sowie die Straße „Hauptstraße“ von der Einmündung „Klosterstraße“ bis zur Einmündung „Montabaurer Str.“ von Freitag, 20.11.2026, 16.00 Uhr bis Sonntag, 22.11.2026, 12.00 Uhr für den Kraftfahrzeugverkehr voll gesperrt.
Die Umleitung des Kraftfahrzeugverkehrs und des Linienbusverkehrs erfolgt über die Straßen „Elgendorfer Straße - L 312“, „Südring“ und „Rheinstraße - K 149“.
Die betroffenen Anlieger werden um Beachtung und Verständnis gebeten.

Verbandsgemeinde Wirges
- Ordnungsbehörde -

St. Martinsumzug in Dernbach

Eine schöne Tradition mit einer Premiere

Am Dienstag, dem 10. November, fand in Dernbach der diesjährige St. Martinsumzug statt. Zahlreiche Kinder, Familien und Besucher versammelten sich zunächst um 17:00 Uhr zu einer Andacht in der Laurentiuskirche und erstmals auch zu einer St-Martins-Feier für die Kleinsten im Gemeindezentrum.
Anschließend zog der Martinszug durch die Dernbacher Straßen in Richtung Burgsportanlage.
Dort gab es in diesem Jahr eine besondere Premiere: **Erstmals wurde das Martinsfeuer an der Burgsportanlage entzündet.** In stimmungsvoller Atmosphäre konnten die Kinder und Familien den Martinsabend gemeinsam ausklingen lassen.





Ein herzliches Dankeschön gilt allen, die zum Gelingen des Martinsabends beigetragen haben: Den Mitarbeitern des Bauhofs für den Aufbau des prächtigen Martinsfeuers, dem Team der Kirchengemeinde für die Andacht, Frau Esther Guillen für die Feier der Kleinsten, dem Musikverein Dernbach für die musikalische Begleitung, der Feuerwehr Dernbach für die Absicherung des Umzuges und den Brandschutz beim Feuer sowie dem Förderverein St. Josef und St. Agnes Dernbach e. V. für die Bewirtung an der Burgsportanlage.
Die Ortsgemeinde Dernbach bedankt sich bei allen Helferinnen und Helfern sowie bei den zahlreichen Teilnehmern für diesen gelungenen Martinsabend und damit die Pflege dieser alten Tradition.

Ferdi Düber, Ortsbürgermeister

Öffnungszeiten der „Derwischer Jugendlounge“

Dienstags und freitags: ..... 18:00 - 21:00 Uhr
Adresse: Burgweg 3, an der Burgsportanlage
(ehemaliges Feuerwehrgerätehaus)
Die „Derwischer Jugendlounge“ ist ein offener Treff der Ortsgemeinde Dernbach. Jugendliche können das kommunale Freizeitangebot unentgeltlich nutzen. Ansprechpartner ist der Jugendpate Mario Geldner. Handy-Nr. 0171-7767419

Verbands- und Vereinsmitteilungen

Derwischer Winterzauber 2026

Am Samstag, den 21. November 2026 wird der Dernbacher Rathausplatz weihnachtlich geschmückt und sorgt direkt für tolle Winterstimmung.
Ab **11:30 Uhr** warten leckeres Essen, warme Getränke sowie schöne Dinge rund um die Weihnachtszeit.
Von Poffertjes und Waffeln über Wildbratwurst und einer herzhaften Wintersuppe bis hin zu Glühwein und Kinderpunsch - hier ist für alle etwas dabei.
Highlight für Kinder:
Ab **16:30 Uhr** kommt der Nikolaus auf die Bühne und bringt kleine Überraschungen mit.
Für Stimmung sorgen:
- Dernbacher Musikverein
- Schülerchor der Pfarrer-Giesendorf-Grundschule
- die DCV-Kindertanzgruppe

Kommt vorbei, trefft Freunde und genießt gemeinsam eine gemütliche Weihnachtszeit!
Das Orga-Team Derwischer Winterzauber 2026

Beach Club Dernbach/Montabaur 1995

U 16 der Westerwald Volleys ist Rheinlandmeister
Die U 16 der Westerwald Volleys sicherte sich die Rheinlandmeisterschaft und qualifizierte sich für die Rheinland-Pfalz-Meisterschaft. Im Finale gegen Mülheim zeigten sich die Nachwuchsakteure des Drittligisten bei Aufschlag und Angriff im ersten Satz stabil und gewannen 25:16. Im zweiten Durchgang war von der Souveränität zunächst nichts zu sehen. Mülheim lag mit drei Punkten vorne, bei 9:12 nahm Trainer Erwin Hausen eine Auszeit.
Danach präsentierten sich die Kombinierten von Beach Club Dernbach/Montabaur und SC Ransbach/Baumbach wieder konzentriert und gewannen mit 25:14. „Das war eine solide Mannschaftsleistung, da will ich keinen Einzelnen hervorheben.



Freude bei den frischgebackenen Rheinlandmeistern U 16 im Meistershirt, hvlnr: Trainer Erwin Hausen, Danilo Roock, Civan Alagöz, Maik Deines, Felix Geiling, Co-Trainer Serdar Altun. Vvlnr: Kaan Altun, Elyesa Tan.

Die Jungs haben das angesichts ungewohnter Aufstellung echt gut gemacht“, lobte Co-Trainer Serdar Altun.
Nachdem es während der Woche Absagen gehagelt hatte, stand in Mülheim ein Rumpfteam mit je zwei U 16-, U 15- und U 14-Spielern auf dem Parkett.
In der Vorrunde hatten die Westerwald Volleys einen klaren 2:0-Sieg (25:4; 25:9) gegen Mülheim II eingefahren. Die VVRP-Landesmeisterschaft findet am 21.02. in Rheinhessen statt.
U16 weiblich sicherte sich als Vize das Ticket für RLP-Meisterschaft
Zum Auftakt ging es gegen den Gastgeber LAF Sinzig. Mit einer geschlossenen Mannschaftsleistung konnten wir das erste Spiel klar für uns entscheiden.
Unsere Mannschaft, unter Leitung von Kapitänin Katharina Eichwald, setzte sich aus Spielerinnen der Damen 3, 4 und 5 zusammen.
Im zweiten Spiel wartete mit dem VC Neuwied ein starker Gegner. Trotz guter Angriffe mussten wir uns knapp mit 18:25 und 19:25 geschlagen geben. Immer wieder gelang es uns, den Gegner mit druckvollen Aufschlägen unter Druck zu setzen.
Gegen den SV Haag zeigten wir wieder, was in uns steckt.
Mit konstantem Aufschlagdruck und einer konzentrierten Mannschaftsleistung entschieden wir das dritte Spiel deutlich mit 25:6 und 25:4 für uns.
Nun stand das entscheidende Spiel gegen den VC Mendig um die Qualifikation zur Rheinland-Pfalz-Meisterschaft an. Im ersten Satz hatten wir das Spielgeschehen im Griff und gewannen verdient mit 25:14.
Im zweiten Satz machten es uns die Angriffe des VC Mendig schwer, einen sauberen Spielaufbau hinzubekommen. Wir verloren den Satz knapp mit 24:26. Im Tie-Break lieferten sich beide Teams ein Kopf-an-Kopf-Rennen.
Am Ende konnten wir den VC Mendig mit 20:18 besiegen und uns den Platz bei der Rheinland-Pfalz-Meisterschaft sichern!



U 16 weiblich ist Rheinland-Vize

Fazit: Ein gelungener Turniertag mit großem Teamgeist. Besonders hervorzuheben ist der Einsatz der Spielerinnen der Damen 5, die zum ersten Mal im Läufersystem spielten.
Ebenso lobenswert ist der Einsatz als Zuspielerin von Alissa Koller. Wir freuen uns auf die nächste Herausforderung bei der Rheinland-Pfalz-Meisterschaft!

Frauentreff Dernbach





KI generiert



KI generiert

Ebernhahn

Amtliche Mitteilungen

Sprechstunde des Ortsbürgermeisters

Montags von 18.00 Uhr bis 19.00 Uhr
Tel. 02623/7154 im Gemeindezentrum
e-mail: info@ebernhahn.de
Internetadresse: www.ebernhahn.de
Die Vermietung der Rosenheckhalle, der Grillhütte und des Gemeindezentrums findet während der regulären Sprechstunde des Ortsbürgermeisters statt.
Jugendraum
Am Sportplatz / Tennisheim
Für alle interessierten Jugendlichen **ab 12 Jahren!**
Öffnungszeiten:
dienstags und donnerstags.....17:30 – 19:00 Uhr
RSS-Feed „Aktuelles“:
https://www.wirges.de/rss-feed/aktuelles-ebernhahn/rss.xml
RSS-Feed „Bekanntmachungen“:
https://www.wirges.de/rss-feed/bekanntmachungen-ebernhahn/rss.xml

Kommunale Kindertagesstätte Ebernhahn

Schulstraße 2, 56424 Ebernhahn,
Tel. 02623/5991
E-Mail: kita@ebernhahn.de
Leitung: Svenja Sassen

Plakat Seniorennachmittag siehe Seite 12

Dein digitales Ortszentrum!
Jetzt kostenfrei herunterladen: meinort.de/downlad
meinOrt

Verbands- und Vereinsmitteilungen

Bürgerliste Ebernhahn e.V.

Die Bürgerliste Ebernhahn (BLE) und ihren Vorstand erreichen Sie unter der E-Mail-Adresse: **BLE-Ebernhahn@web.de.**
Haben Sie Fragen oder Anregungen zur Kommunalpolitik, schreiben Sie uns einfach!



Seniorennachmittag im Gemeindezentrum Ebernhahn bei Kaffee und Kuchen





Sonntag, 29.11.2026 um 14:00 Uhr

im Gemeindezentrum - Gastroraum

---------- **Hier abtrennen** ----------

Anmeldung bitte bis zum 23.11.2026 im Gemeindezentrum Ebernhahn abgeben oder in den Briefkasten einwerfen. Gerne auch per E-Mail an info@ebernhahn.de

Ich/wir nehme/n am Seniorennachmittag der OG Ebernhahn am 29.11.2026 mit _____ Person/en teil.

Name: _____ Vorname: _____

Kita & Kids Ebernhahn

Die Ebernhähner Adventsfenster stehen vor der Tür!



Alle 24 Adventsfenster haben einen Platz gefunden! Darüber freuen wir uns riesig und bedanken uns herzlich bei allen Mitwirkenden.
Auf dem Plan seht ihr, wann und wo sich jeden Tag ein neues Adventsfenster entdecken lässt. Alle Fenster werden am jeweiligen Tag ab 17:00 Uhr beleuchtet.
Wir freuen uns, wenn viele von euch bei einem Spaziergang durch unser Dorf die bunten Fenster bestaunen und die vorweihnachtliche Stimmung genießen!
Aktuelle Infos teilen wir auch auf Instagram unter @kita8kidsebernhahn.

Wanderfreunde Ebernhahn

Auch 2027 haben wir mit den Wanderfreunden Ebernhahn wieder viel vor!
Ich freue mich, Euch bereits die ersten Termine für das kommende Wanderjahr bekannt geben zu können:

- **27.02.2027 - Geführte Wanderung in Wirzenborn**
- **05.09.2027 - 61. Kannenbäckerland-Wandertag in Ebernhahn**
- **05.12.2027 - Geführte Wanderung in Ebernhahn**

Zusätzlich planen wir geführte Wanderungen in Bendorf und Helferskirchen sowie zwei Busfahrten.
Die noch fehlenden Termine und weitere Einzelheiten werde ich schnellstmöglich veröffentlichen. Unser Veranstaltungskalender für 2027 wird also schon bald komplett sein.
Ich freue mich auf viele schöne Wanderungen, großartige gemeinsame Erlebnisse und gesellige Stunden mit Euch im Jahr 2027!



Helferskirchen

Öffentliche Bekanntmachungen

Sitzung des Rechnungsprüfungsausschusses Helferskirchen

Am Dienstag, 24.11.2026 um 19:20 Uhr findet eine öffentliche Sitzung statt.
Sitzung des Rechnungsprüfungsausschusses
Gremien: Rechnungsprüfungsausschuss Helferskirchen
Raum: Sonnenberghalle

Tagesordnung
Öffentlicher Teil

1. Prüfung und Feststellung des Jahresabschlusses 2025

Zur öffentlichen Sitzung sind alle interessierten Einwohner herzlich eingeladen.

Jaqueline Ludwig, Vorsitzende

Sitzung des Ortsgemeinderates Helferskirchen

Am Dienstag, 24.11.2026 um 19:30 Uhr findet eine nichtöffentliche/öffentliche Sitzung statt.
Gremien: Ortsgemeinderat Helferskirchen
Raum: Sitzungszimmer der Sonnenberghalle

Tagesordnung
Nichtöffentlicher Teil

1. Vertragsangelegenheit
2. Grundstücksangelegenheit
3. Mitteilungen und Anfragen

Öffentlicher Teil - Beginn ca. 20:15 Uhr

1. Bekanntgabe von Beschlüssen aus dem nichtöffentlichen Teil
2. Informationen zum Stand Neugestaltung Friedhof
3. Teilnahme am Wettbewerb „Unser Dorf hat Zukunft“
4. Prüfung und Feststellung des Jahresabschlusses 2025
5. Haushalt 2027
6. Anschaffung eines Notstromaggregates für den Notfalltreffpunkt Sonnenberghalle
7. Mitteilungen und Anfragen

Zur öffentlichen Sitzung sind alle interessierten Einwohner herzlich eingeladen.

Anette Marciniak-Mielke, Ortsbürgermeisterin

Amtliche Mitteilungen

Sprechstunde der Ortsbürgermeisterin

montags von 18.00 bis 19.00 Uhr
Tel.02626/7327 im Bürgermeisterzimmer in der Sonnenberghalle
Internetadresse: www.helferskirchen.de
E-Mail-Adresse: info@helferskirchen.de
RSS-Feed „Aktuelles“:
https://www.wirges.de/rss-feed/aktuelles-helferskirchen/rss.xml
RSS-Feed „Bekanntmachungen“:
https://www.wirges.de/rss-feed/bekanntmachungen-helferskirchen/rss.xml

Dorfmuseum

Kleine Sammlung von Gegenständen früherer Zeit aus Haus und Hof. Hauptstraße 14, Helferskirchen (gegenüber dem Dorfbrunnen). Öffnungszeiten nach Vereinbarung. Ansprechpartner: Paul Müller, Hauptstraße 12, Tel. 02626/6147.
Weitere Infos auch unter www.helferskirchen.de
Rufen Sie an, wenn Sie besondere Gegenstände als Leihgabe zur Verfügung stellen wollen.



Adventsfenster Helferskirchen



Verbands- und Vereinsmitteilungen

Ortsausschuss Helferskirchen



Unser Helferskirchen

Zur Mitgliederversammlung unseres Vereins

Am Sonntag 06.12.2026 um 9:30 lädt euch liebe Vereinsmitglieder der Vereinsvorstand zu einem gemeinsamen Frühstück am 2. Advent mit anschließender Mitgliederversammlung ab 10:30 mit nachfolgender Tagesordnung in den Thekenraum der Sonnenberghalle ein.

1. Begrüßung
2. Verlesen des Protokolls vom 07.12.2025
3. Bericht der 1. Vorsitzenden - Rückblick
4. Bericht des Kassierers
5. Bericht der Kassenprüfer
6. Entlastung des Kassierers und des Vorstandes
7. Wahl des/der Wahlleiters/Wahlleiterin
8. Neuwahl des Vorstandes und der Kassenprüfer
9. Vorbereitung Matinee 14.03.2027 und Ideen für die Zeit bis zur nächsten Mitgliederversammlung… - auch Bewerbung „Unser Dorf hat Zukunft“, des Moppedtreffs, der Ausstellung HKD…
10. Verschiedenes

Wir vom Vorstand freuen uns auf Euer Kommen, Eure Ideen, Eure Vorstellungen, Anregungen und gute Gespräche in gemütlicher Runde.
Bitte meldet euch für das Frühstück **bis zum 01.12.2026** bei Heidi, Sabine oder mir an (anette.marciniak-mielke@helferskirchen.de).

EIN NACHMITTAG ZUM EINTAUCHEN

Es war einmal....



Wer erinnert sich nicht gerne an Märchen und Gute-Nacht-Geschichten, an gemütliche Stunden auf dem Sofa? Momente, in denen man einfach abschalten und in andere Welten eintauchen kann.

Freitag, 20. November 2026	
Dorfmuseum Helferskirchen	Beginn 15 Uhr

Engagierte Vorleser*innen lesen aus aktuellen Büchern, klassischen Werken und lustigen Kurzgeschichten.

Bringt doch auch eure eigene Lieblingsgeschichte mit!

Dazu gibt es natürlich Tee/Kaffee und Gebäck – wir lassen es uns richtig gut gehen.

Fragen? 0173/4605393

„Unser Helferskirchen“ macht mit!





Leuterod

Amtliche Mitteilungen

Sprechstunde des Ortsbürgermeisters

donnerstags 18.00 Uhr bis 19.00 Uhr
Telefon 70241, im Dienstzimmer Malberghalle
Internetadresse: www.leuterod.de
e-mail: info@leuterod.de
Hausmeister der Malberghalle: Frank Papp, Festnetz, 02602/9181240 Mobil, 0176/34240200
Ansprechpartner für die Vermietung der Malberghalle und deren Räumlichkeiten ist Frau Rita Papp, 02602/9181240 und Mobil, 0176/34240200
Bitte alle Buchungen und Terminanfragen nur über Frau Papp
RSS-Feed „Aktuelles“:
https://www.wirges.de/rss-feed/aktuelles-leuterod/rss.xml
RSS-Feed „Bekanntmachungen“:
https://www.wirges.de/rss-feed/bekanntmachungen-leuterod/rss.xml

Katholische Öffentliche Bücherei St. Josef

Kirchstraße 6 (Unterkirche), 56244 Leuterod
Öffnungszeiten: sonntags von 10 - 11 Uhr

Einladung zum gemeinsamen Gedenken am Totensonntag



Liebe Bürgerinnen und Bürger aus Leuterod,
ich möchte euch alle herzlich einladen, in dieser unruhigen, bewegten Zeit, kurz innezuhalten und zu erinnern.
Lasst uns gemeinsam an unserem Ehrenmal, aller Opfer von Terror, Krieg und Gewalt gedenken und für den Frieden beten.
Totensonntag, 22.11.2026, 11.00 Uhr

Ralf Quirmbach, Ortsbürgermeister

Verbands- und Vereinsmitteilungen

Frauengemeinschaft Leuterod



Seniorenkaffee
Der Herbst neigt sich dem Ende zu,
da eilt die Frauengemeinschaft doch im Nu,
mit dem Seniorinnenkaffee euch zur Stell`
und macht den dunklen Alltag hell.
Am 30.11.2026 um 14.30 Uhr soll er sein
und wir laden euch von Herzen dazu ein.
An eure Rezepte habt ihr doch bestimmt noch gedacht,
ansonsten ist das doch noch schnell gemacht.
Sagt bitte bei Steffi Bast unter Tel. 69658 bis zum 25.11.2026 Bescheid, ob ihr seid bereit.

Die meinOrt-App von LINUS WITTICH ist Dein digitales Ortszentrum!
Jetzt kostenfrei herunterladen: meinort.de/downlad
meinOrt

Mogendorf

Öffentliche Bekanntmachungen

Sitzung des Rechnungsprüfungsausschusses Mogendorf

Am Dienstag, 24.11.2026 um 19:00 Uhr findet eine öffentliche Sitzung statt.

Gremien: Rechnungsprüfungsausschuss Mogendorf
Raum: Krugbäckerhalle

Tagesordnung
Öffentlicher Teil
1. Prüfung und Feststellung des Jahresabschlusses 2025

Zur öffentlichen Sitzung sind alle interessierten Einwohner herzlich eingeladen.

Michael Griebling, Vorsitzender

Sitzung des Ortsgemeinderates Mogendorf

Am Dienstag, 24.11.2026 um 19:10 Uhr findet eine öffentliche/nichtöffentliche Sitzung statt.

Gremien: Ortsgemeinderat Mogendorf
Raum: Krugbäckerhalle

Tagesordnung
Öffentlicher Teil
1. Prüfung und Feststellung des Jahresabschlusses 2025
2. Einwohnerfragestunde
3. Widmung der öffentlichen Verkehrsfläche Flur 4, Flurstück 56/2, mit der Bezeichnung „Alexanderplatz“
4. Bürgerbudget der Ortsgemeinde Mogendorf - Verfahrensanpassung
5. 1. Änderung der Satzung der Ortsgemeinde Mogendorf zur Verschonung von Grundstücken bei der Erhebung von wiederkehrenden Beiträgen für den Ausbau von Verkehrsanlagen (Verschonungssatzung)

Nichtöffentlicher Teil
1. Grundstücksangelegenheit
2. Grundstücksangelegenheit
3. Personalangelegenheit
4. Personalangelegenheit
5. Mitteilungen und Anfragen

Öffentlicher Teil
6. Bekanntgabe von Beschlüssen aus dem nichtöffentlichen Teil
7. Mitteilungen und Anfragen

Zur öffentlichen Sitzung sind alle interessierten Einwohner herzlich eingeladen.

Manuel Hemmerling, Ortsbürgermeister

Amtliche Mitteilungen

Sprechstunde des Ortsbürgermeisters

Die Sprechstunde findet mittwochs von 17.30 bis 18.30 Uhr statt.
Tel. 02623/6569, E-Mail: info@mogendorf.de
Gemeindebücherei: Bianca Kozlik, Tel. 02623/9705371
Öffnungszeiten:
montags: ..... 10.00 bis 11.00 Uhr
mittwochs: ..... 17.00 - 18.30 Uhr
Jugendraum
Öffnungszeiten:
dienstags, mittwochs und
donnerstags: ..... 17.00 - 20.00 Uhr
Vermietungen in der Krugbäckerhalle:
Felix Spiekermann ..... Tel. 0157 311 357 17
Kegelbahn:
Montag - Samstag
Oliver Weiß ..... Tel. 0151-26221203
E-Tonne
Standort: Eingangsbereich Krugbäckerhalle
montags ..... von 10 - 11 Uhr
mittwochs ..... von 17 - 18.30 Uhr
RSS-Feed „Aktuelles“:
https://www.wirges.de/rss-feed/aktuelles-mogendorf/rss.xml
RSS-Feed „Bekanntmachungen“:
https://www.wirges.de/rss-feed/bekanntmachungen-mogendorf/rss.xml

Internetadressen
www.mogendorf.de
www.ortsgemeinde-mogendorf.de/
ortsgemeinde.mogendorf
ortsgemeinde_mogendorf

Monroffer Stuff am Alexanderplatz



Mittelstraße 2,
56424 Mogendorf

Der Kulturkreis Mogendorf lädt herzlich ins dorfhistorische Museum mit seiner gemütlichen Schwätzeck ein.

Die Monroffer Stuff öffnet jeweils
mittwochs und sonntags
von 14:30 bis 16:30 Uhr.

Tipp: Aktuelles zur Monroffer Stuff erfahren Sie hier:
https://www.facebook.com/kulturkreis.mogendorf
oder auf dem WhatsApp-Kanal

Weihnachtsmarkt an der Krugbäckerhalle in Mogendorf

Am **Samstag, den 5. Dezember 2026**, lädt die Ortsgemeinde Mogendorf herzlich zum traditionellen Weihnachtsmarkt an der Krugbäckerhalle ein. Beginn ist um **16:00 Uhr**.
Die Besucherinnen und Besucher erwartet ein gemütlicher Nachmittag und Abend in vorweihnachtlicher Atmosphäre. Die örtlichen Vereine sorgen mit verschiedenen Speisen und warmen Getränken für das leibliche Wohl.
Auch die Kinder und Jugendlichen des Jugendraums beteiligen sich wieder und bieten frisch gebackene Waffeln an. Ein wärmendes Feuer lädt zusätzlich zum gemütlichen Beisammensein ein.
Für die kleinen und großen Gäste wird ein abwechslungsreiches Programm geboten.
Um **16:15 Uhr** lädt das Büchereiteam zu einer weihnachtlichen Lesung ein.
Um **17:00 Uhr** folgt ein Tanz- und Musikbeitrag der Evangelischen Grundschule Mogendorf und Nordhofen.
Natürlich darf auch der Nikolaus nicht fehlen. Er wird den Weihnachtsmarkt besuchen und kleine Geschenke an die Kinder verteilen. Darüber hinaus haben die Kinder die Möglichkeit, ihre Wunschbriefe an das Christkind zu schreiben und direkt vor Ort zu versenden.
Der Erlös des Weihnachtsmarktes kommt den teilnehmenden Vereinen sowie dem Jugendraum zugute.
Die Ortsgemeinde Mogendorf freut sich auf zahlreiche Besucherinnen und Besucher und lädt herzlich dazu ein, gemeinsam einige gesellige Stunden in vorweihnachtlicher Atmosphäre zu verbringen.



KI generiert

Dein digitales Ortszentrum! www.meinort.de meinOrt



Lebendiger Adventskalender 2026 in Mogendorf



KI generiert

Auch in diesem Jahr gestalten wieder zahlreiche Bürgerinnen und Bürger gemeinsam den „Lebendigen Adventskalender“ in Mogendorf. Verschiedene Familien, Gruppen, Vereine und Einrichtungen öffnen in der Adventszeit ihre Türen und laden zu besinnlichen Begegnungen ein.
Bei Musik, gemeinsamen Liedern, Geschichten, kleinen Überraschungen und gemütlichem Beisammensein bietet sich die Gelegenheit, gemeinsam die Vorweihnachtszeit zu genießen und das Miteinander in unserer Dorfgemeinschaft zu stärken.
Die einzelnen „Türchen“ und Treffpunkte werden wie folgt geöffnet:

Datum / Gastgeber	Treffpunkt	Uhrzeit
29.11. Adventscafé der Jugendfeuerwehr Mogendorf	Krugbäckerhalle	14:00 Uhr
30.11. Gemeindebücherei und Ev. Kirchengemeinde	Ev. Kirche, Fuhrgasse	18:00 Uhr
02.12. Kulturkreis Mogendorf	Monroffer Stuff, Alexanderplatz	18:00 Uhr
04.12. Familie Slimok	Im Zugemäch 31	18:00 Uhr
05.12. Weihnachtsmarkt der Ortsgemeinde	Krugbäckerhalle	16:00 Uhr
08.12. Familie Zielke / Stammtisch Schwarzer Korken	Südstraße 1	18:00 Uhr
09.12. EMMA Workspace	Bahnhofstraße 3	18:00 Uhr
11.12. Familien Hemmerling, Rasbach und Sperrhake	Im Zugemäch 29	18:00 Uhr
12.12. Familien Link und Kaske	Eichenweg 3	17:00 Uhr
13.12. Ulrike Baehr / Bürger für Mogendorf	Töpferstraße 9	17:00 Uhr
15.12. Familien Neitzert, Remy und Hecken	Nordstraße 11	18:00 Uhr
18.12. Familie Wittich	Im Zugemäch 15	18:00 Uhr
20.12. Baggerbetrieb & Fahrzeugservice André Bader	Rheinstraße 26	17:00 Uhr

Bitte eigene Tasse mitbringen
Um unnötigen Müll zu vermeiden und die Veranstaltungen möglichst nachhaltig zu gestalten, bitten wir alle Besucherinnen und Besucher, zu den einzelnen Adventstürchen eine eigene Tasse für Heißgetränke mitzubringen.
Gemeinsam Gutes tun
Auch in diesem Jahr steht der Lebendige Adventskalender wieder im Zeichen der Hilfsbereitschaft und Solidarität.
Bei den einzelnen Veranstaltungen wird eine Spendenbox aufgestellt. Die gesammelten Spenden kommen in diesem Jahr dem Verein **HELFT UNS LEBEN e. V.** zugute. Der gemeinnützige Verein unterstützt Menschen, die unverschuldet in Not geraten sind, und setzt sich für soziale und karitative Projekte ein.
Die Erlöse des Weihnachtsmarktes am 5. Dezember kommen wie gewohnt den beteiligten Vereinen und Gruppen aus Mogendorf zugute und unterstützen damit das ehrenamtliche Engagement in unserer Gemeinde.
Die Ortsgemeinde Mogendorf bedankt sich herzlich bei allen Familien, Vereinen, Gruppen und Einrichtungen, die mit ihrem Engagement den Lebendigen Adventskalender ermöglichen.
Wir laden alle Bürgerinnen und Bürger herzlich ein, die verschiedenen Adventstürchen zu besuchen, miteinander ins Gespräch zu kommen und gemeinsam eine schöne und besinnliche Adventszeit zu erleben.
Wir freuen uns auf viele schöne Begegnungen und eine stimmungsvolle Adventszeit in Mogendorf!

Musikalischer Seniorentreff in Mogendorf



Am Mittwoch, den 4. November 2026, kamen die Mogendorfer Seniorinnen und Senioren wieder zu einem gemütlichen Beisammensein zusammen.
Für die musikalische Unterhaltung sorgte diesmal Rita Steindorf aus Selters, die mit ihrem Spiel auf der Veeh-Harfe die Anwesenden begeisterte und für eine besonders schöne Atmosphäre sorgte. Die sanften Klänge des Instruments boten eine willkommene Abwechslung und bereicherten den gemeinsamen Nachmittag.
Auch für das leibliche Wohl war bestens gesorgt. Bei Kaffee und leckerem Christstollen konnten die Teilnehmerinnen und Teilnehmer in geselliger Runde miteinander plaudern und einige schöne Stunden verbringen.
Der Seniorentreff bot damit einmal mehr eine schöne Gelegenheit, Gemeinschaft zu erleben, Kontakte zu pflegen und den Alltag für ein paar Stunden hinter sich zu lassen.



Ein herzliches Dankeschön gilt Rita Steindorf für die musikalische Gestaltung sowie allen, die zum Gelingen dieses schönen Nachmittags beigetragen haben.

Weihnachtsfeier der aktiven Senioren in Mogendorf

Die Adventszeit ist eine schöne Gelegenheit, zusammenzukommen, gemeinsam ein paar gemütliche Stunden zu verbringen und das Jahr in geselliger Runde ausklingen zu lassen.
Die Ortsgemeinde Mogendorf lädt daher alle aktiven Seniorinnen und Senioren herzlich zur diesjährigen Weihnachtsfeier am **Mittwoch, den 9. Dezember 2026, ab 15:00 Uhr in der Krugbäckerhalle** ein.
Bei Kaffee, Kuchen und leckeren Weihnachtsplätzchen möchten wir gemeinsam einen gemütlichen und besinnlichen Nachmittag verbringen. Dabei bietet sich reichlich Gelegenheit, miteinander ins Gespräch zu kommen, das vergangene Jahr Revue passieren zu lassen und sich in entspannter Atmosphäre auf das bevorstehende Weihnachtsfest einzustimmen.
Um die Veranstaltung besser planen zu können, bitten wir alle Teilnehmerinnen und Teilnehmer um eine vorherige Anmeldung bei Angelika Schnug.
Wir freuen uns auf zahlreiche Gäste und einen schönen gemeinsamen Nachmittag in vorweihnachtlicher Atmosphäre.



KI generiert

Moschheim

Öffentliche Bekanntmachungen

Sitzung des Rechnungsprüfungsausschusses Moschheim

Am Donnerstag, 19.11.2026 um 18:00 Uhr findet eine nichtöffentliche Sitzung statt.

Gremien: Rechnungsprüfungsausschuss Moschheim
Raum: Rathaus Wirges, Sitzungszimmer 309

Tagesordnung
Nichtöffentlicher Teil
1. Prüfung und Feststellung des Jahresabschlusses 2025
2. Mitteilungen und Anfragen

Gabriele Conradi, Vorsitzende

Amtliche Mitteilungen

Sprechstunde des Ortsbürgermeisters

montags von 17.30 bis 19.00 Uhr
Tel. 70177
Internetadresse: www.moschheim.de
e-mail: info@moschheim.de
RSS-Feed „Aktuelles“:
https://www.wirges.de/rss-feed/aktuelles-moschheim/rss.xml
RSS-Feed „Bekanntmachungen“:
https://www.wirges.de/rss-feed/bekanntmachungen-moschheim/rss.xml

Kommunale Kindertagesstätte Moschheim

Hauptstraße 37a, 56424 Moschheim
Tel: 02602 9192080
kita@moschheim.de
Leiterin: Frau Michaela Hoffmann

Vom „Anton“ Apfel zum Saft: Nährstoffhelden begleiten großen Aktionstag in der Kommunalen Kita Moschheim
Gemeinsam ernten, verarbeiten und genießen - Kinder erleben die Herstellung von Apfelsaft hautnah.
Ein herrlicher Duft von frischen Äpfeln und süßem Most lag am Dienstag, dem 13. Oktober 2026, über dem Außengelände der Kommunalen Kindertagesstätte Moschheim. Unter dem Motto „Von der Frucht zum Saft“ erlebten die Kinder einen besonderen Aktionstag, bei dem sie gemeinsam mit den Nährstoffhelden die Herstellung von Apfelsaft Schritt für Schritt selbst entdecken und ausprobieren konnten.





Bereits in den Tagen zuvor hatten zahlreiche Familien die Aktion tatkräftig unterstützt und Äpfel aus heimischen Gärten sowie von regionalen Streuobstwiesen gespendet. So kam eine stattliche Menge an Früchten zusammen, die am Aktionstag auf der Kita-Terrasse zu frischem Apfelsaft verarbeitet wurde. Kurzerhand verwandelte sich das Außengelände in eine kleine Saftmanufaktur.
Mit viel Begeisterung und tatkräftiger Unterstützung der Nährstoffhelden, der Eltern und des Kita-Teams machten sich die kleinen Entdecker ans Werk. Die Nährstoffhelden hatten eine kindgerechte Anleitung vorbereitet, die den Kindern anschaulich vermittelte, welche Arbeitsschritte bei der Apfelsaftherstellung notwendig sind und in welcher Reihenfolge sie erfolgen.





Nach dem gründlichen Händewaschen wurden die Äpfel zunächst gemeinsam gewaschen, sortiert und genau unter die Lupe genommen. Anschließend entfernten die Kinder faule Stellen und zerkleinerten die Früchte mit viel Eifer. Mit einem Handshredder wurden die Apfelstücke weiterverarbeitet, bevor es schließlich an die eigentliche Saftherstellung ging: An einer mechanischen Holzpresse war Muskelkraft gefragt, um den wertvollen goldgelben Saft aus den Früchten zu gewinnen.
Der spannendste Moment ließ nicht lange auf sich warten: Als der erste frisch gepresste Apfelsaft aus der Presse in den Eimer floss, war die Begeisterung groß. Natürlich durfte auch eine Kostprobe nicht fehlen. Das einstimmige Urteil der Kinder: „Der schmeckt super lecker!“
Neben dem Spaß am gemeinsamen Arbeiten stand vor allem der pädagogische Gedanke im Mittelpunkt. „Uns ist es wichtig, den Kindern spielerisch zu vermitteln, woher unsere Lebensmittel kommen und wie viel Arbeit in ihnen steckt“, betonte das Kita-Team. Durch das eigene Erleben konnten die Kinder den Weg vom Apfel am Baum bis zum fertigen Saft unmittelbar nachvollziehen. Gleichzeitig erfuhren sie Wissenswertes über die Natur, die Erntezeit im Herbst und die Bedeutung regionaler Lebensmittel.
Auch nach dem Aktionstag bleibt das Ergebnis der gemeinsamen Arbeit erhalten: Der frisch gepresste Apfelsaft wurde vom Kita-Team haltbar gemacht und wird bei der kommenden St.-Martins-Feier als warmer Kinderpunsch ausgeschenkt.
Der Apfel-Aktionstag war damit nicht nur ein gelungenes Gemeinschaftserlebnis, sondern zeigte auf anschauliche Weise, wie viel Freude nachhaltige Ernährung, regionale Lebensmittel und gemeinsames Entdecken bereiten können. Ein herzliches Dankeschön gilt allen Familien, die mit ihren Apfelspenden, sowie allen Helferinnen und Helfern, die zum Gelingen dieses besonderen Tages beigetragen haben.

22. Weihnachtsbasar der Ortsgemeinde Moschheim – Gemeinsam Gutes tun!

Eine schöne Tradition wird fortgeführt: Bereits zum 22. Mal veranstaltet die Ortsgemeinde Moschheim ihren Weihnachtsbasar für den guten Zweck. In den vergangenen Jahren war die Veranstaltung stets ein voller Erfolg und erfreute sich großer Beliebtheit. An den zahlreichen Ständen gab es immer viel zu entdecken: liebevoll selbstgebastelte Gestecke und Dekorationen, selbstgemachte Marmeladen, Plätzchen, Suppen und viele weitere schöne Dinge.
In diesem Jahr wird der Weihnachtsmarkt in etwas veränderter Form stattfinden. Wir laden herzlich dazu ein, am Samstag, den 28. November 2026, ab 14.00 Uhr das erste Adventwochenende gemeinsam mit uns rund um die Dorfgemeinschaftshalle zu beginnen.
Auch in diesem Jahr erwartet unsere Besucher eine vielfältige Auswahl an Ständen mit individuellen Geschenkideen, liebevoll gestalteten Dekorationen und allerlei selbstgemachten Leckereien. Die Ortsvereine werden ebenfalls wieder mit ihren Ständen vertreten sein. Der Erlös aus deren Verkäufen kommt wie gewohnt einem guten Zweck zugute.
Natürlich ist auch für das leibliche Wohl bestens gesorgt. Unter anderem werden selbstgemachte Eintöpfe angeboten.

Das Programm im Überblick:

Ab 14.00 Uhr: Eröffnung des Weihnachtsmarktes und Beginn des Verkaufs an den Ständen

Ab 15.00 Uhr: Kinderschminken

Ab 17.00 Uhr: Der Musikverein Helferskirchen sorgt mit stimmungsvollen Weihnachtsliedern für vorweihnachtliche Atmosphäre.

Was diesen Weihnachtsbasar besonders macht, ist nicht nur die vorweihnachtliche Atmosphäre, sondern vor allem der gute Zweck, der dahintersteht. Dank der großen Unterstützung und des Engagements vieler Helferinnen und Helfer, Vereine und Besucher konnten in den vergangenen 21 Jahren bereits über 67.000 Euro für den guten Zweck gespendet werden!
Eine beeindruckende Summe, auf die wir alle gemeinsam stolz sein können. Damit dies auch in Zukunft so bleibt, freuen wir uns über jeden Besucher und jede Unterstützung.
Die Ortsgemeinde Moschheim, die Ortsvereine sowie alle beteiligten Ausstellerinnen und Aussteller freuen sich auf viele Gäste, schöne Begegnungen und einen stimmungsvollen gemeinsamen Nachmittag und Abend.
Lassen Sie uns auch weiterhin gemeinsam Gutes tun!

Im Namen der Ortsgemeinde Moschheim
Ihr/Euer Marco Geibert, Ortsbürgermeister

Verbands- und Vereinsmitteilungen

Muschem e.V.

Einladung Jahreshauptversammlung 2026
Hiermit laden wir alle Mitglieder des Vereins „Muschem e.V.“ zur diesjährigen Jahreshauptversammlung ein.
Termin: Freitag, der 27.11.2026
Uhrzeit: 20:00 Uhr
Ort: Nebenraum, Dorfgemeinschaftshalle
Tagesordnung:
1. Begrüßung durch die 1. Vorsitzenden
2. Gedenken an die Verstorbenen
3. Geschäftsbericht
4. Aussprache zum Geschäftsbericht
5. Kassenbericht für 2025/2026
6. Aussprache zum Kassenbericht
7. Prüfbericht der Kassenprüfer
8. Antrag auf Entlastung
9. Satzungsänderung
10. Verschiedenes

Wir freuen uns auf eine rege Teilnahme. Eine gesonderte Einladung in schriftlicher Form an die Mitglieder ergeht nicht.

Niedersayn

Amtliche Mitteilungen

Sprechstunde des Ortsbürgermeisters

Sprechstunde nach telefonischer Vereinbarung:
Telefon: 02666/8152
Internetadresse: www.niedersayn.de
e-mail: info@niedersayn.de
Vermietung Dorfgemeinschaftshaus
bitte unter Telefonnummer 02666/8152
RSS-Feed „Bekanntmachungen“:
https://www.wirges.de/rss-feed/bekanntmachungen-niedersayn/rss.xml

Ötzingen

Amtliche Mitteilungen

Sprechstunde der Ortsbürgermeisterin

dienstags von 18.30 bis 19.30 Uhr
Tel. 70625 oder 0160 91797274
Internetadresse: www.oetzingen.de
E-Mail: gudrun.erll@oetzingen.de oder info@oetzingen.de

Alle Anfragen zur Vermietung der Birkenhalle und ihres Anbaus:
Ansprechpartner: Stefan Arnst
Mobil: 0160 4371882
E-Mail: stefan.arnst@oetzingen.de
RSS-Feed „Bekanntmachungen“:
https://www.wirges.de/rss-feed/bekanntmachungen-oetzingen/rss.xml
Ötzingen:
RSS-Feed „Aktuelles“:
https://www.wirges.de/rss-feed/aktuelles-oetzingen/rss.xml

Nutzungsentgelte (Miete) Birkenhalle ab 01.01.2027

Der Ortsgemeinderat Ötzingen hat in seiner Sitzung am 29.10.2026 die Anpassung der Entgeltordnung für die Birkenhalle beschlossen, die hiermit bekannt gemacht wird:
Die Entgeltordnung tritt zum 01.01.2027 in Kraft

	Birkenhalle	Anbau	Halle und Anbau	Halle und Küche	Küche allein
1.1 Familienfeiern 1. Tag					
Ötzinger Einwohner*innen	185,00€	120,00€	250,00€	210,00€	25,00 €
Auswärtige	220,00€	140,00€	300,00€	250,00€	30,00€
1.2 Familienfeiern 2. Tag					
Ötzinger Einwohner*innen	60,00€	35,00€	90,00€	60,00€	0,00€
Auswärtige	60,00€	35,00€	90,00€	60,00€	0,00€
2.0 Beerdigung					
Ötzinger Einwohner*innen	100,00€	75,00€	150,00€	125,00€	25,00€
Auswärtige	120,00€	90,00€	180,00€	150,00€	30,00€
3.1 Veranstaltung Vereine pro Tag					50,00€ Energiekosten
3.2 Aubach-Cafe/ Seniorennachmittag/ Frauencafe/Kita					kostenlos
3.3 Tagungen örtlich					50,00€ Energiekosten
Kaution					300,00 €

Verleih-Preisliste

Objekt	**Preis**
Tisch	3,00 €
Stuhl	1,50 €
Teller Ø 25 cm	0,15 €
Teller Ø 20 cm	0,15 €
Suppentasse mit Untertasse	0,15 €
Kaffeetasse mit Untertasse	0,15 €
Dessertschale	0,15 €
Besteckteil	0,05 €
Besteckset (Messer, Gabel, Löffel, Teelöffel)	0,20 €
Gastro Kaffeemaschine incl. Warmhaltekannen	10,00 €

Für den Fall, dass die Einnahmen steuerpflichtig werden, erhöhen sich die Beträge jeweils um die gesetzliche Mehrwertsteuer, mit Ausnahme der Kaution.

Ötzingen, 10.11.2026
gez. Gudrun Erll. Ortsbürgermeisterin

Hinweis nach § 24 Abs. 6 GemO
Satzungen, die unter Verletzung von Verfahrens- oder Formvorschriften der Gemeindeordnung oder auf Grund der Gemeindeordnung zustande gekommen sind, gelten ein Jahr nach der Bekanntmachung als von Anfang an gültig zustande gekommen.
Dies gilt nicht, wenn

1. die Bestimmungen über die Öffentlichkeit der Sitzung, die Genehmigung, die Ausfertigung oder die Bekanntmachung der Satzung verletzt worden sind, oder
2. vor Ablauf der in Satz 1 genannten Frist die Aufsichtsbehörde den Beschluss beanstandet oder jemand die Verletzung der Verfahrens- oder Formvorschriften gegenüber der Gemeindeverwaltung unter Bezeichnung des Sachverhalts, der die Verletzung begründen soll, schriftlich geltend gemacht hat.

Hat jemand eine Verletzung nach Satz 2 Nr. 2 geltend gemacht, so kann auch nach Ablauf der in Satz 1 genannten Frist jedermann diese Verletzung geltend machen.

Verbands- und Vereinsmitteilungen

Zupforchester Ötzingen

Konzert mit Sahnehäubchen -
ein süßer Genuss am Sonntagnachmittag

Am Sonntag, den 07. November präsentierte das Zupforchester Ötzingen unter der Leitung von Maria Neuroth seine musikalische Arbeit des letzten Jahres. Der Anbau der Birkenhalle war bis auf den letzten Platz besetzt, was das Zupforchester begeisterte. Der gelungene Mix aus bekannten Melodien, wie z.B. aus dem „Abba-Medley“ oder dem „Earth Song“, aber auch ruhigeren Tönen im „Loreley‘s Lullaby op.61“ sorgten zusammen mit einem Musik-Bingo-Spiel für gute Unterhaltung. Ganz besonders freute sich das Zupforchester vor der Kuchenpause auch dem musikalischen Nachwuchs eine Bühne bieten zu können. Für viele war es der erste Auftritt - und der war sehr gelungen! Nach der Stärkung in der Pause mit Kaffee und leckeren Torten spielte das Zupforchester nochmal auf und wurde nicht ohne Zugabe von der Bühne entlassen. Der Nachmittag klang gemütlich aus und alle, die gefallen am Programm gefunden haben, dürfen sich schon jetzt das Highlight im Vereinskalender für nächstes Jahr vormerken: das Gemeinschaftskonzert mit dem Zupforchester aus Luzern an Pfingstsonntag 2027 in der Kirche in Ebernhahn.



Für 2026 verabschiedet sich das Zupforchester am Nikolausmarkt und die Aktiven sehen sich dann am 09. Dezember nochmal zu einer gemeinsamen letzten Probe mit dem Projektorchester in 2026 und anschließender Weihnachtsfeier. Ins neue Jahr startet der Verein wir wie gewohnt mit seiner Jahreshauptversammlung am 08. Januar 2027 und freut sich, wenn wir dort viele Mitglieder begrüßt werden dürfen (Einladung folgt im Dezember per E-Mail).

Siershahn

Öffentliche Bekanntmachungen

Sitzung des Ortsgemeinderates Siershahn

Am Montag, 23.11.2026 um 18:00 Uhr findet eine nichtöffentliche/öffentliche Sitzung statt.
Gremien: Ortsgemeinderat Siershahn
Raum: Sitzungssaal

Tagesordnung
Nichtöffentlicher Teil

1. Personalangelegenheit
2. Grundstücksangelegenheit
3. Grundstücksangelegenheit
4. Personalangelegenheit
5. Grundstücksangelegenheit
6. Mitteilungen und Anfragen

Öffentlicher Teil - Beginn ca. 18:30 Uhr

1. Bekanntgabe von Beschlüssen aus dem nichtöffentlichen Teil
2. Siershahn / Leitplan 20230 / Ortskernkonzept / Entwicklung in Teilbereichen (Hauptstraße 31 und Stezelmannstraße 9) LP 1-3
3. Generalsanierung der Overberghalle mit angebauter Mehrzweckhalle - Kostenbeteiligung und Teilnahme am Projektaufruf 2026 / 2027 zum Bundesprogramm „Sanierung kommunaler Sportstätten“
4. Vergabe der Beleuchtungsanlage im Zuge des Ausbaus der Kastanienallee
5. Mitteilungen und Anfragen

Zur öffentlichen Sitzung sind alle interessierten Einwohner herzlich eingeladen.

Alwin Scherz, Ortsbürgermeister

Amtliche Mitteilungen

Sprechstunde des Ortsbürgermeisters

montags von 17.30 Uhr bis 18.30 Uhr
Tel.: 951324, Fax: 951325
Internetadresse: www.siershahn.de
e-mail: info@siershahn.de
RSS-Feed „Aktuelles“:
https://www.wirges.de/rss-feed/aktuelles-siershahn/rss.xml
RSS-Feed „Bekanntmachungen“:
https://www.wirges.de/rss-feed/bekanntmachungen-siershahn/rss.xml

Öffnungszeiten des Gemeindearchivs

montags .....von 17.30 bis 18.30 Uhr
Tel./Fax: 951326, E-Mail-Adresse: archiv-siershahn@gmx.de

Bauberatung

Die kostenlose Bauberatung der Ortsgemeinde Siershahn findet jeweils am **1. und 3. Mittwoch** eines Monats im **Rathaus Siershahn** statt. Termine zwischen **17.00 Uhr und 19.00 Uhr** sind bei **Frau Michaele Kirchem, Tel. 02602 / 689 201** Verbandsgemeindeverwaltung Wirges anzumelden.
Das Förderprogramm der Ortsgemeinde gewährt unter bestimmten Voraussetzungen einen Zuschuss in Höhe von bis zu 20 % auf Maßnahmen ab einer Investitionssumme von 5.000 EUR (brutto).
Eventuell vorhandene Baupläne oder sonstige Unterlagen wie Fotos, Kostenvoranschläge sollten zum Termin mitgebracht werden.
Wichtig: Mit der Maßnahme darf erst nach der Bewilligung des Zuschusses begonnen werden!

Nachruf

Ilse Syré
Schulleiterin a.D.

Mit großer Trauer erfüllt uns die Nachricht vom Tod unserer ehemaligen und langjährigen Schulleiterin Ilse Syré, die im Alter von 78 Jahren verstorben ist.
Frau Syré war von Januar 1998 bis Sommer 2013 Schulleiterin der Overberg Grundschule Siershahn und prägte in dieser Zeit durch ihre pädagogischen Werte und Ziele nachhaltig die Entwicklung der Schule. Maßgeblich begleitete sie die Einrichtung der Ganztagsschule im Jahr 2011 sowie die Kernsanierung und Modernisierung des Schulgebäudes. Frau Syré setzte sich stets für das Wohl der Kinder und Kollegen ein.
Wir haben sie als engagierten und gewissenhaften Menschen kennen gelernt und werden sie in bleibender Erinnerung behalten.
Ihrer Verwandtschaft gilt unsere aufrichtige Anteilnahme.

Das Team der Overberg Grundschule Siershahn

Terminabsprache 2027 für Vereine

Hiermit lade ich alle Vereine und Institutionen der Ortsgemeinde Siershahn zur Absprache der Termine für das kommende Kalenderjahr 2027 für Donnerstag, 19.11.2026 um 17:00 Uhr in den Sitzungssaal des Bürgerhauses recht herzlich ein.
Ich freue mich auf Ihr/Euer Kommen.

Alwin Scherz, Ortsbürgermeister

Verbands- und Vereinsmitteilungen

Tonbergbaumuseum Westerwald

Das **Tonbergbaumuseum Westerwald** ist regulär von Anfang **April** bis Ende **November** jeden **Mittwoch von 15 bis 18 Uhr** geöffnet. Eine Anmeldung ist nicht erforderlich.
Zusätzlich kann **das Museum** nach Vereinbarung **ganzjährig** von Montag bis Sonntag (**außer an Feiertagen**) mit **Führung** gebucht werden. **Führungen** bitten wir vorab über die Kontaktdaten zu vereinbaren.

Kontaktdaten:
Adresse:..... Poststraße 39/41, 56427 Siershahn
Telefon:.....02623 95 13 63
E-Mail:..... info@tonbergbaumuseum.de
Internet:..... www.tonbergbaumuseum.de

FWG in der VG Wirges e.V.

Die FWG i.d. VG Wirges e.V., vertreten durch ihren Vorsitzenden Richard Bast, Siershahn, ist unter der Tel.-Nr.: 02623-7211 und per e-mail unter surbast@web.de zu erreichen. Besuchen Sie uns im Internet unter: www.fwg-vg-wirges.de



ESV Siershahn

Mitgliederversammlung 2026
Am **Samstag, den 12.12.2026** findet die diesjährige Jahreshauptversammlung des ESV Siershahn e.V. im Vereinsheim am Sportplatz in Siershahn statt.
Beginn: 15:30 Uhr
Teilnahmeberechtigt sind alle Mitglieder, stimmberechtigt alle Mitglieder ab 15 Jahren, die mehr als 1 Jahr Mitglied im ESV Siershahn e.V. sind.
Tagesordnung:
1. Begrüßung durch die Vorsitzende und Bericht über die allgemeine Lage des Vereins
2. Grußwort der geladenen Gäste
3. Gedenken verstorbener Mitglieder
4. Ehrungen für besondere sportliche Leistungen
5. Verlesen der Niederschrift über die Mitgliederversammlung 2025.
6. Berichte der Abteilungsleiter mit anschließender Diskussionsmöglichkeit (Aerobic, Fußball, Judo, Leichtathletik/ Turnen, Tischtennis und Sportstudio)
7. Bericht über die Kassenlage des Vereins
8. Bericht der Kassenprüfer
9. Entlastung des geschäftsführenden Vorstandes
10. Anträge (Anträge sind bei der 1. Vorsitzenden bis spätestens 28.11.2026 schriftlich einzureichen)

Förderverein kath. Kindergarten Herz-Jesu Siershahn

Einladung zur Jahreshauptversammlung
Am Samstag, den 21.11., findet um 13:00 Uhr in der Mehrzweckhalle Siershahn, Overbergstraße 16, unsere Jahreshauptversammlung statt.
Hierzu laden wir alle Mitglieder satzungsgemäß ein.
Die Tagesordnung umfasst folgende Punkte:
1. Begrüßung
2. Rückblick 2025/2026
3. Kasse
4. Termine 2026/2027
5. Wünsche/Anschaffungen Kita
6. Sonstiges

Ergänzungsanträge zur Tagesordnung müssen schriftlich, spätestens bis zum 19.11.2026 bei der 1. Vorsitzenden, Jennifer Bendixen, eingegangen sein. Alternativ per E-Mail an fv_kiga_siershahn@yahoo.com.



KI generiert

VDK Ortsverband Siershahn

VdK Siershahn-Ortsverbandstag 30.10.2026 mit Wahlen.



von links nach rechts: Christian Kollhoff, Ulrike Kollhoff, Katharina Michels,Bernd Beker und Elisabeth Becker | KI generiert



gehrte Mitglieder | KI generiert

Der neu gewählte Vorstand stellt sich vor und setzt sich wie folgt zusammen:
Vorsitzende: Elisabeth Becker
Kassenverwalterin: Katharina Michels (neu)
Frauenbeauftragte: Ulrike Kollhoff
Beisitzer: Christian Kollhoff und Bernd Becker
Als Kassenprüferinnen wurden Christa Dittmann und Christel Wittich (neu) gewählt.
Als Internetbeauftragter wurde Waldemar Schönhaber (neu) gewählt.
Der Kreisverbandsvorsitzende Eckhard Kurz und die Vorsitzende konnten 7 Mitglieder für 10-20-30-jährige Mitgliedschaft im VdK ehren.

Staudt

Öffentliche Bekanntmachungen

Sitzung des Rechnungsprüfungsausschusses Staudt

Am Donnerstag, 19.11.2026 um 18:45 Uhr findet eine öffentliche Sitzung statt.

Gremien: Rechnungsprüfungsausschuss Staudt
Raum: Rathaus Staudt 1. Obergeschoss

Tagesordnung
Öffentlicher Teil

1. Prüfung und Feststellung des Jahresabschlusses 2025
2. Mitteilungen und Anfragen

Zur öffentlichen Sitzung sind alle interessierten Einwohner herzlich eingeladen.

Oliver Herz, Vorsitzender

Sitzung des Ortsgemeinderates Staudt

Am Donnerstag, 19.11.2026 um 19:00 Uhr findet eine öffentliche/nicht-öffentliche Sitzung statt.

Gremien: Ortsgemeinderat Staudt
Raum: Rathaus Staudt 1. Obergeschoss

Tagesordnung
Öffentlicher Teil

1. Mitteilungen und Anfragen
2. Beratung und Beschlussfassung über die Haushaltssatzung für das Jahr 2027 mit Haushaltsplan und Anlagen der Ortsgemeinde Staudt
3. Vorstellungen der Planungen zur Umsetzung der Straßen im Bereich des B-Plans „Bergfeld“
4. Vorstellung zu Handlungsalternativen „Baum- und Bepflanzungsplanung K 145 BA II“
5. Prüfung und Feststellung des Jahresabschlusses 2025
6. Beratung über die Nutzungssituation „Aktivpark Erbsengarten“
7. Information über die Möglichkeiten und Rahmenbedingungen einer Überplanung bestehender Innenbereichsflächen durch Bebauungspläne
8. Beratung über den Standort der Festplatzüberdachung am Kirmesplatz
9. Beratung über die Umsetzung der Wärmeversorgung im Rathaus/ Alte Kirche
10. Einwohnerfragestunde
11. Verschiedenes

Nichtöffentlicher Teil

1. Mitteilungen und Anfragen
2. Verschiedenes

Zur öffentlichen Sitzung sind alle interessierten Einwohner herzlich eingeladen.

Sven Normann, Ortsbürgermeister

Amtliche Mitteilungen

Sprechstunden des Ortsbürgermeisters

montags von 18.00 Uhr bis 19.00 Uhr, Tel.: 60318, Handy 0151-57019967
Internetadresse www.staudt-gemeinde.de
e-mail: info@staudt-gemeinde.de
RSS-Feed „Bekanntmachungen“:
https://www.wirges.de/rss-feed/bekanntmachungen-staudt/rss.xml

Kommunale Kindertagesstätte Staudt

Am Kramberg 11, 56424 Staudt, Tel.: 02602/7281
E-Mail: Kita@staudt-gemeinde.de, Web: www.kita-staudt.de
Leitung: Katharina Bruch

Vermietung der Veranstaltungsräume

Unter der Internetadresse
www.wirges.de/gemeinde/staudt/einrichtungen-vermietungen
können alle Informationen zur Vermietung der „Alten Kirche“,
des „Rathauses“ und des „Sportlerheimes“ eingesehen werden.
In den Vermietungskalendern kann sich jeder über freie Termine informieren und über das Buchungsportal die entsprechende Anmietung anfragen.
Diese Anfragen werden dann von der Gemeinde bearbeitet und die entsprechende Anmietung digital bestätigt.
Über die reine Terminierung hinausgehende Fragestellungen können jederzeit über die Emailadresse Vermietung@staudt-gemeinde.de an die Ortsgemeinde gerichtet werden.
Gerne steht auch die für die Vermietungen zuständige Mitarbeiterin Frau Nicole Normann-Eschen telefonisch unter der 02602/9989030 für Rückfragen zur Verfügung.

Save The Date am „Ersten Adventssamstag”

Staudter Adventszauber lädt ein zum Beginn der Weihnachtszeit!

Der Lichterglanz des „Staudter Adventszaubers“ rund um „Alte Kirche“ und das „Rathaus“ begeistert seit vielen Jahren alle Generationen.
Der Staudter Vereine und zahlreiche weihnachtliche Aussteller freuen sich die Gäste, rund um die historischen Gebäude des Rathauses und der „Alten Kirche“.
Die Staudter Ortsvereine sorgen für den genussvollen Rahmen der Veranstaltung. Mit unterschiedlichen Glühweinsorten leckeren warmen Speisen oder auch süßen Köstlichkeiten kümmern sie sich um das leibliche Wohl der Gäste.
In diesem Jahr werden erneut mit Wildgulasch und Wildschweinwurst Spezialitäten aus dem heimischen Wald zum Verkauf angeboten. Der Staudter Kinderchor „StakiChos“ und die Minis des“ Staudter Tanzalarms“ treten auf.
Eingerahmt wird der Adventszauber durch zahlreiche Weihnachts- und Kreativstände, die mit ihren weihnachtlichen Produkten auch zum Zauber der Veranstaltung beitragen.





Im Foyer der „Alten Kirche“ lädt eine Krippe zum Verweilen ein. Erneut bietet eine „Fotobox“ beste Gelegenheiten, um individuelle Weihnachtsfotos zu schießen.
Unterhalten werden die Kinder und Familien durch das Kinderrahmenprogramm der Kita in der „Alten Kirche“.
Voller Spannung erwarteten sicherlich alle Kinder den Besuch des Nikolauses, der pünktlich vor Einbruch der Dämmerung dem Adventszauber seinen Besuch abstattet und die Kinder mit einem Weckmann belohnt.
Erstmal besteht in diesem Jahr, im Rahmen des Adventszaubers die Möglichkeit sich über die Arbeit der DKMS „Deutsche Knochenmarkspenderdatei“ zu informieren und auch eine persönliche Registrierung durchzuführen.

Verbands- und Vereinsmitteilungen

Seniorenteam Staudt „60plus“

Nachlese zum „Schlager Schalala“ in der „Alten Kirche“, Staudt



Frank Burkl in Aktion

Die Veranstaltung des gemeinsamen Schlagersingens in der Alten Kirche in Staudt am 7.11. war ein toller Erfolg für den Veranstalter die „Seniorengruppe 60 Plus“.
Auch trotz geringer Besucherzahlen als erwartet, ließen es sich die Schlagerfans aus Staudt und den umliegenden Gemeinden nicht nehmen, die Lieder lautstark mitzusingen.
Lieder von Udo Jürgens, Reinhard Mey, Marius Müller-Westernhagen, Wolfgang Petri und den Toten Hosen boten einen Querschnitt aus der deutschen Schlager- und Rock-Pop-Szene.
Die Veranstaltung schloss mit den gesanglichen Höhepunkten „Corola Grün“ und „An Tagen wie diesem“.



Für die begeisterten Besucher war klar: Diese Mitsingveranstaltung muss wiederholt werden.

Stadt Wirges

Amtliche Mitteilungen

Sprechstunden

Stadtbürgermeister Markus Schlotter
(Finanzen, Bauwesen und Stadtentwicklung)
montags von 17.00 - 18.00 Uhr im Bürgerhaus
donnerstags von 18.00 - 19.00 Uhr telefonisch oder nach Terminvereinbarung vor Ort
Mobil: 0162/2118501
E-Mail: markus.schlotter@wirges.eu
1. Stadtbeigeordneter Jesús Mallou
(Generationen, Kultur und Marketing)
mittwochs von 18.00 bis 19.00 Uhr
Mobil: 0173/8624051
E-Mail: jesus.mallou@wirges.eu
2. Stadtbeigeordneter Florian Jungbluth
(Stadtsauberkeit und Umwelt)
mittwochs von 17.30 bis 18.30 Uhr
Mobil: 0173/8624514
E-Mail: florian.jungbluth@wirges.eu
3. Stadtbeigeordneter Sascha Ley
E-Mail: sascha.ley@wirges.eu
Alle Sprechstunden finden im Bürgerhaus (Bürgerzimmer) der Stadt Wirges, Montchaninplatz 1, statt.
Das Bürgerhaus ist unter der Telefonnummer 02602/60190 zu erreichen.
RSS-Feed „Aktuelles“:
https://www.wirges.de/rss-feed/aktuelles-wirges/rss.xml
RSS-Feed „Bekanntmachungen“:
https://www.wirges.de/rss-feed/bekanntmachungen-stadt-wirges/rss.xml
Internetseite: **www.wirges.eu**
E-Mail Stadt Wirges: **stadtspitze@wirges.eu**

Offizieller WhatsApp-Kanal
Stadt Wirges - immer gut informiert!

Ausstellung 2026 der Künstlergruppe „Wirges kreativ“

Die Künstlergruppe „Wirges kreativ“ lädt wieder zu ihrer Jahresausstellung ins Bürgerhaus ein. Sie beginnt mit der Vernissage am 14. November um 15.00 Uhr und endet mit dem letzten Ausstellungstag am 13. Dezember.
Musikalisch umrahmt wird die Eröffnung von einer eigens zusammengestellten Formation aus Mitgliedern des Musikvereins Heimbach-Weis.
Die Künstlergruppe, ergänzt durch neue Mitglieder, wird aktuelle Arbeiten zeigen.
Zudem sind abermals Kunstwerke aus der Partnerstadt Montchanin zu sehen.
Zu den Exponaten zählen Acryl- und Ölgemälde, Collagen, Aquarelle, Zeichnungen, Mischtechniken sowie Arbeiten aus Treib- und Wurzelholz.
Geöffnet ist die Schau jeden Samstag und Sonntag von 14 bis 17 Uhr.
Zu diesen Zeiten wird immer eine Künstlerin oder ein Künstler anwesend sein.
Zusätzlich ist die Ausstellung offen zu den Bürozeiten im Bürgerhaus (Mo-Do 8-12 Uhr, Montag 17-18 Uhr, Mittwoch 18-19 Uhr.

Reinhard Höhn, Mitglied der Künstlergruppe





Kuratorium der Stiftung der Stadt Wirges zugunsten der 80 Jahre alten und älteren Einwohner von Wirges

Liebe ältere Mitbürgerinnen und Mitbürger,
alle 80 Jahre alten und älteren Einwohner von Wirges sind zu der diesjährigen Weihnachtsfeier des Kuratoriums am

Samstag, 28. November 2026, 14.00 Uhr

ins Bürgerhaus der Stadt Wirges eingeladen.
Es ist, wie jedes Jahr, persönlich eingeladen worden. Falls aber einige Bürgerinnen und Bürger, die 80 Jahre und älter sind, keine Einladung erhalten haben sollten, so bitte ich Sie, bei der Stadt Wirges, Frau Fuß, Tel. 02602-60190 (Mo-Do 8-12 Uhr) sich zu melden.

Ihr Markus Schlotter
Vorsitzender und Stadtbürgermeister

Verbands- und Vereinsmitteilungen

Tauch-Sport-Gruppe Montabaur e.V.



www.TSG-Montabaur.de
Das Training im **Hallenbad Wirges** findet wie folgt statt:
Dienstags von 20:30 - 22:00 Uhr - Erwachsene und fortgeschrittene Jugendliche ab 16 Jahre
Samstags von 17:30 - 19:30 Uhr - Kinder und Jugendliche bis 16 Jahre, Erwachsene und fortgeschrittene Jugendliche ab 16 Jahre
Wir freuen uns über jede Interessierte und jeden Interessierten.

CDU Ortsverband Wirges

Wir stehen Ihnen gerne für Fragen und Anregungen zur aktuellen Situation in Wirges zur Verfügung.
Sie erreichen uns wie folgt:
CDU-Ortsverband 1. Vorsitzender Florian Jungbluth 0176-34502636
CDU-Ortsverband 2. Vorsitzender Josef Huf 0160-96622812
CDU-Fraktionsvorsitzender im Stadtrat Wirges Uli Kaiser 02602-934160
E-Mail: info@cdu-wirges.de
Informationen:
Schauen Sie auch gerne auf unserer Internetseite vorbei:
www.cduwirges.de oder besuchen Sie uns bei Facebook **fb.com/cdu.wirges** und Instagram **instagram.com/cdu_wirges** - wir freuen uns auf Ihre Rückmeldungen!

SPD Ortsverein Wirges

SPD Wirges - Ihr Bürgerbüro am Hans-Schweitzer-Platz
Sie haben ein Anliegen, dass Sie mit uns besprechen wollen?
Dann erreichen Sie uns:
SPD-Ortsverein Wirges, Bahnhofstraße 24, 56422 Wirges,
www.spd-wirges.de, Tel. 02602-93 44 680; Vorsitzender: Simon Neust, Tel. 0170 4760994 - stellvertretende Vorsitzende: Heidi Perpeet,
Tel. 0151 19649721,
Mail an spd-ov-wirges@web.de
SPD-Fraktion im Stadtrat: Vorsitzende Gabi Weber Tel. 02602-6234, Mail an gabi.weber@wirges.eu
SPD-Fraktion im Verbandsgemeinderat: Vorsitzende Carina Günther, Mail an carina.guenther@mogendorf.de

SPD-Wahlkreisbüro Wirges

MdB Dr. Tanja Machalet
Adresse: Bahnhofstraße 24/ Hans-Schweitzer-Platz, 56422 Wirges
Telefon: 02602 - 74 00 oder 80 888
Fax: 02602 - 8 19 29
E-Mail: tanja.machalet.wk@bundestag.de
Alle Bürgerinnen und Bürger, die Fragen haben und/oder Unterstützung benötigen, können sich gerne an uns wenden. Insbesondere in Gesundheits-, Sozial-, Renten- oder Asylfragen helfen wir gerne weiter. Melden Sie sich, wir vereinbaren einen Termin!

BSC Wirges

Start der Hallensaison für die Bogenschützen des BSC Wirges; Teilnahme an der offenen Kreismeisterschaft des Schützenkreises Rhein-Ahr e.V.
Die Bogenschützen des BSC Wirges starteten Anfang Oktober in die Hallensaison 2027. Das Training erfolgt dann an zwei Tagen in der Woche in den Sporthallen in Montabaur und Wirges. Den Trainingsschwerpunkt in der Halle bildet im wesentlichen die Konzentration auf die Schießabläufe und die Verbesserung der Schießtechnik der Schützinnen und Schützen. Mit dem Start in die Hallesaison, werden im Laufe des Herbst/Winters 2026/2027 die Meisterschaften in der Halle ausgetragen, die beginnend mit den Vereinsmeisterschaften zur Weitermeldung bzw. ab der Bezirksmeisterschaft zur Qualifizierung in die weiterführenden Turniere (Landes- und Deutsche Meisterschaft) berechtigen.
Am 08. November fanden in Bad Neuenahr-Ahrweiler die offene Kreismeisterschaften des Schützenkreises 116, Rhein-Ahr e.V. statt, an dem insgesamt 8 (2 Bogenschützinnen, 6 Bogenschützen) des BSC Wirges in den verschiedenen Bogenklassen teilnahmen. Im Rahmen der Hallenmeisterschaften werden jeweils in zwei Durchgängen 10 x 3 Pfeile, also insgesamt 60 Pfeile, geschossen.
Die Teilnehmenden des BSC zeigten sich in Bad Neuenahr-Ahrweiler bereits in sehr guter Form und konnten sich fast durchgängig 1. Plätze bzw. Platzierungen in den vorderen Rängen ihrer Bogenklassen sichern. In den einzelnen Klassen:

Blankbogen Damen -Jasmin Schmidt, Platz 1; **Blankbogen Master weiblich** -Silke Schultrich, Platz 1; **Blankbogen Herren** -Christian Schmitz, Platz 1; **Blankbogen Senioren männlich** -Gerhard Hartwich, Platz 1; **Recurve Herrren** -Marco Korbach, Platz 1; **Recurve Master männlich** -Francois Schultrich. Platz 4; **Recurve Senioren männlich** -Gerhard Kabel, Platz 3; **Compound Senioren männlich** -Wolfgang Hemmerich, Platz 2.
Abgerundet wurde der Erfolg durch den Sieg der **Blankbogen-Mannschaft** mit Jasmin Schmidt, Silke Schultrich und Christian Schmitz.



Teilnehmende an der offenen Kreismeisterschaft Halle 2027 in Bad Neuenahr-Ahrweiler: v.l.n.r: Marco Korbach, Christian Schmitz, Francois Schultrich, Silke Schultrich, Wolfgang Hemmerich, Gerhard Kabel, Jasmin Schmidt, Gerhard Hartwich

Insgesamt für den BSC Wirges eine sehr erfolgreiche Turnierteilnahme, mit schon zum Teil TOP Einzelergebnissen.
Als nächstes stehen am 06. Dezember die, erneut in der Halle in Bad Neuenahr-Ahrweiler ausgerichteten, Bezirkmeisterschaften WA Bogen Halle 2027 an, das als Qualifizierung-Turnier für die im Januar 2027 stattfindenden LVM WA Bogen Halle (Landesverbandsmeisterschaften) in Altenkirchen ausgetragen wird.

Jehovas Zeugen Wirges

Sonntag, 22.11.2026

13:00 Uhr Biblischer Vortrag mit dem Thema: „Wie gut kenne ich Gott?“

13:40 Uhr Bibelstudium anhand des Wachtturms. Thema: „Eine gute Botschaft in ‚allen Sprachen der Völker‘“ Sacharja 8 V.23. Wodurch ist es Menschen jeder Sprache möglich, Jehova Gott kennenzulernen? Warum ist es so wichtig, den Namen Gottes kennenzulernen und zu gebrauchen?

Donnerstag, 26.11.2026

19:00 Uhr Schätze aus Gottes Wort: Klagelieder Kap. 3 - 5

„Gib bei Schwierigkeiten nicht auf“ Warum ist es für einen jungen Menschen gut, Schwierigkeiten durchzustehen? Besprechung von Klagelieder 3 V 22 - 27.

Unser Leben als Christ
„Hilf Pflegenden, ihre Aufgabe zu bewältigen“ Besprechung des Videos: „Trost für die, die Angehörige pflegen“. Anschließend Bibelstudium anhand des Buches: „Geh mutig deinen Weg mit Gott“ Heute: Echter Mut erfordert Vorsicht. Ohne Vorsicht wäre Mut nichts weiter als Leichtsinn oder Waghalsigkeit. Was lernen wir in dieser Hinsicht vom Richter Gideon? Parallel findet das Programm in italienischer Sprache statt. Das komplette Onlineangebot findet man auf jw.org.

TTC Wirges

Am vergangenen Wochenende standen für den Westerwälder Oberligisten gleich 2 Auswärtspartieen in der Pfalz an. So begab man sich samstags zuerst auf den Weg zum ersten Aufsteiger aus Dahn. Der dort heimische TTC startete bereits sehr gut in seine erste Oberligasaison und blieb bisher ungeschlagen. Dementsprechend schwierig sollte die Partie nach dem bisherigen Saisonverlauf für die Wirgeser werden, welche immer noch auf ihren ersten Sieg warten.
Die Doppel starteten ausgeglichen. Dominic Stendebach und Janus Horn behielten mit einer guten Leistung gegen Schäfer/Heintze die Oberhand, während sich Vincent Schwickert und Daniel Sporcic dem starken Dahner Doppel bestehend aus Brubach/Halinsky mit 1:3 geschlagen geben mussten.
Und auch in den ersten Einzeln blieb es ausgeglichen. Stendebach musste sich dem starken Brubach mit 0:3 beugen. Schwickert setze sich am Nebentisch in einer knappen Partie im fünften Satz gegen Halinsky durch.
Im hinteren Paarkreuz musste dann Horn dem bisher ungeschlagenen Marcel Schäfer zum 3:1 gratulieren, während Sporcic beim 3:1 Sieg gegen Heintze souverän blieb.
Doch die zweite Einzelrunde, lief für die Westerwälder alles andere als nach Maß. Fast zeitgleich verloren Schwickert gegen Brubach und Stendebach gegen Halinsky mit 0:3, wodurch schon nur noch ein Unentschieden möglich war.
Diese Hoffnung schwand jedoch schnell, als Sporcic mit 1:3 gegen Schäfer unterlag und auch Horn mit 1:3 gegen Heintze den Kürzeren zog.
3:7 also der Endstand im ersten Spiel des Wochenendes, ein wieder mal ernüchterndes Ergebnis, wo man sich eigentlich mehr vornahm.
Mit Wut im Bauch fuhr man nun am Sonntag Morgen nach Edenkoben, um dort gegen den noch ohne Punkt dastehenden Aufsteiger endlich zu siegen.
Der Start hätte kaum besser verlaufen können. Stendebach/Horn siegten gegen Gäßler/Kraft und auch Schwickert/Sporcic konnten einen 1:2 Satzrückstand noch in ein 3:2 drehen, wodurch ein 2:0 Vorsprung resultierte.
Leider schwand der Vorsprung genauso schnell, wie er gekommen war, da Stendebach mit viel Pech gegen den Abwehroutinier Detlef Gäßler im fünften Satz unterlag und auch Schwickert gegen das Nachwuchstalent Jonathan Kraft seine Chancen nicht nutzen konnte und mit 0:3 verlor.
Im hinteren Paarkreuz stellten Sporcic und Horn stellten den alten Vorsprung schnell wieder her, gewannen beide mit 3:1 gegen Trattnig und Weyhing, wodurch der erste Sieg bereits in Reichweite war.
Doch das vordere Paarkreuz der Wirgeser kommt in dieser Saison einfach nicht in Fahrt. Schwickert agierte zu hektisch und unterlag Gäßler mit 1:3. Stendebach war noch auf das Abwehrspiel des ersten Gegners eingestellt und legte den Schalter nicht um, wodurch er gegen Kraft deutlich mit 0:3 verlor.
Als Sporcic dann auch noch gegen Weyhing mit 1:3 unterlag, ahnte man beim Stand von 4:5 wieder Böses, so würde Edenkoben mit einem Sieg sogar an den Wirgesern vorbeiziehen und auf einen Abstiegsplatz katapultieren. Doch Horn behielt im fünften Satz gegen Trattnig die Nerven und konnte als einziger an diesem Tag mit 2 Einzelsiegen, das 5:5 und den damit resultierenden Punkt retten.
Leider zieht es sich bisher durch die Saison, dass man nie mit der kompletten Mannschaft ans Leistungslimit ran kommt. Lediglich einzelne stechen immer wieder heraus, was jedoch bei dieser extrem ausgeglichenen Liga einfach zu inkonstant ist.
Man muss sich nun auf die Basics besinnen und den Abstiegskampf, wo man nun zweifelsohne drin steckt, annehmen, um sich dort möglichst schnell wieder raus zuarbeiten.
Viel Zeit dazu bleibt nämlich nicht, da es am Samstag vor heimischer Kulisse bereits gegen den Tabellenletzten aus Heusweiler geht. Dort ist ein Sieg absolute Pflicht, um die zumindest die Mannschaft aus dem Saarland zu distanzieren!

Kirchliche Nachrichten

Klosterkirche „Maria Hilf“ in Dernbach

Heilige Messe
Sonntag ..... 08.00 Uhr
Montag, Mittwoch, Freitag, Samstag ..... 07.00 Uhr
Dienstag ..... 17:30 Uhr
Donnerstag ..... 18.00 Uhr
Jeden Montag, 18.00 Uhr, Abendgebet für den Frieden
Jeden Donnerstag, 14:30 Uhr, Aussetzung und Anbetung des Allerheiligsten, anschließend um 15:00 Uhr Katharina-Kasper-Rosenkranz
Änderungen der Gottesdienstzeiten und zusätzliche Angebote entnehmen Sie bitte der Homepage www.dernbacher.de, dem Aushang im Schaukasten vor oder in der Klosterkirche oder erkundigen Sie sich unter 02602 683-0.
Bitte beachten Sie die Änderungen für den Gemeindewortgottesdienst bei den Veröffentlichungen der Pfarrei St. Bonifatius, Wirges!

Herz-Jesu-Krankenhaus Dernbach

Gottesdienste
Soweit nicht anders angegeben, werden die Gottesdienste in der kleinen Kapelle des Krankenhauses (2. Untergeschoss) gefeiert.

Mittwoch, 18. November - Weihetag der Basiliken St. Peter u. St. Paul zu Rom
18:00 Uhr Gedenkmesse 500. Weihetag des Petersdoms

Donnerstag, 19. November - Hl. Elisabeth, Landgräfin von Thüringen
08:30 Uhr Heilige Messe

Christkönigssonntag - 22. November (große Kapelle Herz-Jesu-Heim)
09:00 Uhr Festhochamt

Mittwoch, 25. November - 34. Woche im Jahreskreis
18:00 Uhr Heilige Messe

Donnerstag, 26. November - 34. Woche im Jahreskreis
08:30 Uhr Heilige Messe
18:00 Uhr Gedenkgottesdienst für auf der Palliativstation Verstorbene
(große Kapelle Herz-Jesu-Heim)

Freitag, 27. November - 34. Woche im Jahreskreis
08:30 Uhr Heilige Messe

Die Gottesdienste, die an Sonn- und Feiertagen in der Großen Kapelle im Herz-Jesu-Heim (altes Krankenhaus) gefeiert werden, werden auf die Zimmer im Krankenhaus übertragen werden.
Zugang zur Großen Kapelle im Herz-Jesu-Heim (Gebäude des alten Krankenhauses): Eingang Rheinstraße oder Eingang seitlich vom Haupteingang des Krankenhauses.

Informationen:

- Im Hochamt am Christkönigssonntag (22.11.) werden Teile aus der sogenannten „Christkönigsmesse“ von Josef Haas gesungen, die 1935 von Haas zur 700-Jahrfeier des Limburger Doms komponiert wurde.
- In der großen Kapelle des alten Krankenhauses (Herz-Jesu-Heim) wird am Donnerstag, 27. November um 18.00 Uhr ein besonderer Gedenkgottesdienst für alle gefeiert, die in den vergangenen Monaten auf der Palliativstation des Herz-Jesu-Krankenhauses verstorben sind.

Kath. Pfarrgemeinde St. Bonifatius Wirges

Kirchstraße 6, Wirges
Tel. 02602 93780, Fax 02602 937830
st.bonifatius@wirges.bistumlimburg.de
st-bonifatius-wirges.de

Öffnungszeiten im zentralen Pfarrbüro Wirges

Montag bis Donnerstag	09:00 Uhr bis 12:00 Uhr
Montag- und Mittwochnachmittag	15:00 Uhr bis 17:00 Uhr
Freitag durchgehend	09:00 Uhr bis 15:00 Uhr

Gottesdienste und Termine

Donnerstag, 19.11.2026

08:30 Uhr	Kirche Ötzingen	Eucharistiefeier
15:00 Uhr	Wirges, Bonifatius-Haus	Treffen der Gruppe Spätlese in der „DenkBar“
18:00 Uhr	Pfarrkirche Wirges	Probe für Firmgottesdienst Samstag

Freitag, 20.11.2026

17:00 Uhr	Pfarrkirche Wirges	Eucharistiefeier mit Spendung des Sakramentes der Firmung
18:00 Uhr	Dernbach, Klosterkirche	Eucharistiefeier - Cäcilienmesse, Gedenken: Lebende und verstorbene Mitglieder des Kirchenchores St. Cäcilia

Christkönig

Samstag, 21.11.2026

16:00 Uhr	Pfarrkirche Wirges	Eucharistiefeier mit Spendung des Sakramentes der Firmung
18:00 Uhr	Kirche Moschheim	Vorabendmesse, Gedenken: Rosemarie u. Edi Heibel, Sohn Thomas u. Schwiegersohn Thomas, lebende und verstorbene Angehörige
18:00 Uhr	Kirche Ötzingen	Vorabendmesse, Gedenken: Lebende und verstorbene der Frauengemeinschaft Ötzingen-Sainerholz

Sonntag, 22.11.2026

09:30 Uhr	Dernbach, Klosterkirche	Eucharistiefeier, Gedenken: Lebende und verstorbene der Frauengemeinschaft Dernbach; Lutz Friedrich
11:00 Uhr	Kirche Helferskirchen	Eucharistiefeier, Gedenken: Benno Hoffmann; Robert u. Christine Müller
11:00 Uhr	Pfarrkirche Wirges	Eucharistiefeier, Gedenken: Jahramt Gabriele u. Manfred Simon u. lebende und verstorbene Angehörige; Eheleute Katharina u. Alexander Schulteis; Jahresgedächtnis Swen Willwacher

Montag, 23.11.2026

18:00 Uhr	Dernbach, Klosterkirche	Abendgebet für den Frieden

Dienstag, 24.11.2026

17:00 Uhr	Pfarrkirche Wirges	Beichtgelegenheit
18:00 Uhr	Pfarrkirche Wirges	Eucharistiefeier
18:00 Uhr	Kirche Leuterod	Andacht: Taizé-Gebet, Musikalische Begleitung: Chor Maranatha

Mittwoch, 25.11.2026

08:30 Uhr	Kirche Leuterod	Eucharistiefeier

Freitag, 27.11.2026

14:30 Uhr	Siershahn, Bürgerhaus	Treffen der Seniorengruppe Siershahn
15:00 Uhr	Wirges, Bonifatius-Haus	Sternsingertag mit Gemeindereferentin Claudia Krämer

Weihnachtsbaum für Pfarrkirche St. Bonifatius gesucht
Für die Pfarrkirche St. Bonifatius wird noch ein geeigneter Weihnachtsbaum, Höhe ca. 6-7 Meter gesucht.
Herr Dieter Griesar gibt gern weitere Auskünfte unter der Telefon-Nr. 02602 60430.

Pfarrei Sankt Anna Herschbach

http:/ www.pfarrei-st-anna.de
Zentrales Pfarrbüro St. Anna Herschbach
Heinrich-te-Poel-Str. 7, 56249 Herschbach
Telefon: 02626 927800
E-Mail: herschbach@pfarrei-st-anna.de

St. Anna Herschbach

Sa. 21.11.2026

18:00 Uhr Vorabendmesse entfällt wegen Kirchenreise - Herzliche Einladung am Sonntag nach Selters

Mo. 23.11.2026

17:00 Uhr Buchausleihe
18:00 Uhr Probe Kirchenchor Gospel Voices St. Anna

Di. 24.11.2026

15:00 Uhr Eltern-Kind-Gruppe
16:30 Uhr Rosenkranzandacht
19:30 Uhr Pfarrgemeinderatssitzung

Mi. 25.11.2026

08:30 Uhr Eucharistiefeier im Pfarrheim
16:00 Uhr Eucharistiefeier im Laurentiushaus Herschbach
17:00 Uhr Buchausleihe

Herz Jesu Schenkelberg

So. 22.11.2026

09:00 Uhr Hochamt entfällt wegen Kirchenreise – Herzliche Einladung nach Selters

Fr. 27.11.2026

08:30 Uhr Eucharistiefeier

St. Antonius erem. Hartenfels

Sa. 21.11.2026

18:00 Uhr Vorabendmesse entfällt wegen Kirchenreise – Herzliche Einladung am Sonntag nach Selters

Mo. 23.11.2026

17:00 Uhr Rosenkranzandacht mit Anbetung im Pfarrheim

Di. 24.11.2026

20:00 Uhr Probe Kirchenchor

Fr. 27.11.2026

18:00 Uhr Eucharistiefeier entfällt

St. Peter und Paul Weidenhahn

So. 22.11.2026

11:00 Uhr Hochamt entfällt wegen Kirchenreise – Herzliche Einladung nach Selters

Mo. 23.11.2026

19:30 Uhr Probe Cantamos

St. Bonifatius Selters

So. 22.11.2026

18:00 Uhr Kirchenreise - Hochamt für die gesamte Pfarrgemeinde – Auftakt zur Erstkommunion 2027

Di. 24.11.2026

18:00 Uhr Eucharistiefeier
Verstorbenengedenken: Maria Kirchner (6- Wochenamt)

Mi. 25.11.2026

18:00 Uhr Probe der Schola
19:00 Uhr Probe ukrainischer Chor der Hoffnung

Fr. 27.11.2026

16:00 Uhr Gitarrengruppe Gitarrenzauber
16:45 Uhr Flötengruppe Melodienklang
17:30 Uhr Flötengruppe Zauberflöten

St. Josef Sessenhausen

Sa. 21.11.2026

18:00 Uhr Vorabendmesse entfällt wegen Kirchenreise – Herzliche Einladung am Sonntag nach Selters

Do. 26.11.2026

18:00 Uhr Eucharistiefeier
19:00 Uhr Probe Kirchenchor

Mariä Himmelfahrt Marienrachdorf

So. 22.11.2026

11:00 Uhr Hochamt entfällt wegen Kirchenreise – Herzliche Einladung nach Selters

Mo. 23.11.2026

16:30 Uhr Buchausleihe im Pfarrhaus

Mariä Geburt Marienhausen

So. 22.11.2026

11:00 Uhr Hochamt entfällt wegen Kirchenreise – Herzliche Einladung nach Selters

Di. 24.11.2026

18:45 Uhr Probe Kirchenchor

St. Apollonia Niedersayn

Mi. 25.11.2026

18:00 Uhr Eucharistiefeier

! Änderungen und Aktualisierungen vorbehalten. Diese entnehmen Sie bitte dem Veranstaltungskalender auf unserer Homepage oder unserem What´s App Kanal!

Pfarrei St. Laurentius Nentershausen

Das Zentrale **Pfarrbüro in Nentershausen** Rosenstraße 13, 56412 Nentershausen; Tel: 06485 880060 ist geöffnet:
Mo bis Mi + Fr 09:00 - 12:00 Uhr
Mo, Mi und Do 14:00 - 17:00 Uhr
Öffnungszeiten Pfarrbüro Meudt
Di 09:00 - 11:00 Uhr, Do 14:00 - 16:00 Uhr
Tel.: 06485 8800649

Mittwoch, 18. November

18:00 Uhr	Nentershausen	Treffen „Kleine Auszeit“, angeleitete Fastenzeit im Vorfeld des Advents, Pfr. Rösch

Donnerstag, 19. November

18:00 Uhr	Ettinghausen	Hl. Messe, Pfr. Plogmann

Freitag, 20. November

18:00 Uhr	Nentershausen	Friedensgebet, Ehrenamtliche
18:00 Uhr	Niederahr	Hl. Messe, P. Matthäus, + Stifterin Maria Katharina Wolf und + Katharina Haas
19:00 Uhr	Meudt	3. Katechetentreffen „Berufung der Jünger“, I. Salzmann

Samstag, 21. November

Sternsingertag in Limburg, K. Heck

16:00 Uhr	Nentershausen	Fastenbrechen „Kleine Auszeit“, angeleitete Fastenzeit im Vorfeld des Advents, Pfr. Rösch
18:00 Uhr	Nomborn	Vorabendmesse, P. Peter, ++ Franz und Margarethe Heinz und Sohn Dieter, ++ Johann und Helene Rörig und verst. Angehörige

Sonntag, 22. November

10:30 Uhr	Nentershausen	Hochamt zu Christkönig, Pfr. Plogmann, ++ Hans-Gerd u. Heinz Herz, Tochter Waltraud u. leb. u. verst. Angeh., ++ Ehel. Agnes u. Gottfried Gläser, Matthias Gros u. Ehel. Maria u. Willi Löw
17:00 Uhr	Lahnstein	Jesus Christus - Das Licht in unserem Leben in der Krypta Barbara Kirche in Lahnstein, eine Veranstaltung der Kath. Region Westerwald/Rhein-Lahn

Mittwoch, 25. November

18:00 Uhr	Oberahr	Hl. Messe, P. Matthäus

Änderungen und Aktualisierungen vorbehalten
Diese entnehmen Sie bitte dem Veranstaltungskalender auf der Website.

Ev. Christusgemeinde Sayn-Wied Westerwald

Wir gedenken unserer Verstorbenen in folgenden Gottesdiensten zum Ewigkeitssonntag:

Samstag, 21.11.2026

18:00 Uhr Gottesdienst Kirche Mogendorf

Sonntag, 22.11.2026

09:00 Uhr Gottesdienst Mündersbach
10:00 Uhr Gottesdienst Kirche Nordhofen
10:00 Uhr Gottesdienst Friedhof Selters
10:00 Uhr Gottesdienst Kirche Dreifelden
10:30 Uhr Gottesdienst Kirche Wahlrod
10:30 Uhr Gottesdienst Kirche Freirachdorf
10:30 Uhr Gottesdienst Andreaskirche Herschbach
10:30 Uhr Gottesdienst Kirche Rückeroth
14:00 Uhr Gottesdienst Luthersaal Höchstenbach
14:00 Uhr Gottesdienst Kirche Roßbach
18:00 Uhr Gottesdienst Kirche Wölferlingen

Sonstige Veranstaltungen

19.11.2026

14:00 Uhr Spiel und Spaß für Senioren Rückeroth/Herschbach im Wechsel
19:00 Uhr Männer suchen Gott Gemeindehaus Rückeroth
19:15 Uhr Probe Singkreis im Stadthaus Selters

20.11.2026

15:00 Uhr Erzählcafé Kirche Dreifelden
18:00 Uhr Jungbläserprobe Höchstenbach
19:00 Uhr Frauenzimmer: „Lebensfreude mitten im dunklen November“ Pfarrhaus Selters
20:00 Uhr Posaunenchorprobe Höchstenbach

21.11.2026

10:00 Uhr Konfi Samstag „Tod und Sterben“ ALLE Gruppen in Roßbach

24.11.2026

09:00 Uhr Eltern-Kind-Gruppe Gemeindehaus alt Selters
15:00 Uhr Frauenhilfe Berod „Was unter der Puderzuckerdecke steckt, ist voller Hoffnung“ Gemeindehaus Berod
18:30 Uhr Gebet für die Gemeinde Andreaskirche Herschbach
19:30 Uhr Treffpunkt Bibel Andreaskirche Herschbach

25.11.2026

09:30 Uhr Eltern-Kind-Gruppe Gemeindehaus Höchstenbach
14:30 Uhr Frauenkreis Gemeindehaus Wahlrod
14:30 Uhr Frauenhilfe Roßbach mit Pfrin. Müller
16:30 Uhr Yoga für Kinder Gemeindehaus Höchstenbach
18:30 Uhr Ev. Kirchenchor Roßbach Gemeindehaus Roßbach
19:00 Uhr Alphakurs Gemeindehaus Rückeroth

26.11.2026

14:00 Uhr Spiel und Spaß für Senioren Rückeroth/Herschbach im Wechsel
19:15 Uhr Probe Singkreis Stadthaus Selters

Evangelische Christusgemeinde Sayn-Wied, Westerwald
56271 Roßbach, Hauptstrasse 47**Telefon: **02680 242
Öffnungszeiten und telefonische Erreichbarkeit:
Dienstag 9:00 Uhr – 10:00 Uhr
Mittwoch, Donnerstag 9:00 Uhr – 12:00 Uhr
Dienstag, Donnerstag 14:00 Uhr – 16:00 Uhr
In Selters sind wir donnerstags von 13:00 Uhr – 16:00 Uhr vor Ort (direkt am Marktplatz im früheren Dekanat), wenn der Aufsteller draußen steht.
Anfragen per Mail bitte an:
Christusgemeinde.Sayn-Wied-Westerwald@ekhn.de
**In dringenden Fällen melden Sie sich bitte bei Ihrer Pfarrerin, Ihrem Pfarrer in Ihrem Seelsorgebezirk
**www.christusgemeinde-sayn-wied-westerwald.de/verkuendigungsteam
**Homepage: **www.christusgemeinde-sayn-wied-westerwald.de
Kontakt ****Gemeindepädagoge Olaf Neumann 01515 3510827. Olaf.Neumann@ekhn.de

Ev. Gesamtkirchengemeinde Westerwald-Süd

Gemeindebüros:
Gemeindebüro Alsbach:
Anja Spickermann
Hauptstr. 11, 56237 Alsbach
Tel.: 02601/2336
Öffnungszeiten: Do. 9 Uhr - 12.30 Uhr
Gemeindebüro Montabaur:
Britta Krämer, Ingrid Kunz-Hofmann und Birgit Wilke
Koblenzer Str. 5, 56410 Montabaur
Tel.: 02602/8385510
Öffnungszeiten: Mo. bis Do. 9-12 Uhr
Gemeindebüro Höhr-Grenzhausen
Stephanie Wendel und Sabine Müller
Kirchstr.7, 56203 Höhr-Grenzhausen
Tel.: 02602/8385530
Öffnungszeiten: Mo. bis Do. 9-12 Uhr
E-Mail: Gesamtkirchengemeinde.Westerwald-Sued@ekhn.de
Webseite: www.westerwaldsued.de
Kontakt Pfarrerin Sylvia vom Holt, Westerwaldstr. 6, 56422 Wirges
Tel. 0151 68446095
Kindertagesstätte „Regenbogenland“ Wirges
Leiterin: Andrea Meuer • Tel. 02602 60998
E-Mail: regenbogenland@kirche-wirges.de
Gottesdienste

Mittwoch, 18. November

10:30 Uhr	Montabaur	Gottesdienst im Seniorenwohnheim in der Dillstraße mit Prädikant Arnold Vogel
19:00 Uhr	Neuhäusel	Gottesdienst am Buß- und Bettag in der Erlöserkirche mit Pfarrer Carsten Schmitt und Vikar Soung-Min Lee
19:00 Uhr	Wirges	Gottesdienst zum Buß- und Bettag in der Martin-Luther Kirche mit Prädikantin Renate Ströder

Donnerstag, 19. November

10:00 Uhr	Ransbach-Baumbach	Gottesdienst im Seniorenwohnheim am Erlenhofsee

Freitag, 20. November

10:00 Uhr	Arzbach	Gottesdienst im Seniorenwohnheim mit Prädikantin Gabriele Helmer

15:30 Uhr	Höhr-Grenzhausen	Gottesdienst im Seniorenwohnheim der AWO mit Pfarrer Carsten Schmitt
16:30 Uhr	Höhr-Grenzhausen	Gottesdienst im Seniorenwohnheim Bethesda mit Pfarrer Carsten Schmitt

Samstag, 21. November

17:00 Uhr	Ransbach-Baumbach	Musikalischer Abendgottesdienst mit Abendmahl zum Ewigkeitssonntag in der ev. Kirche mit Pfarrer Carsten Schmitt

Sonntag, 22. November - Ewigkeitsonntag

10:00 Uhr	Höhr-Grenzhausen	Gottesdienst zum Ewigkeitssonntag mit Abendmahl und Kantorei mit Pfarrerin Monika Christ
14:00 Uhr	Höhr-Grenzhausen	Andacht auf dem Westfriedhof mit Pfarrerin Monika Christ
10:00 Uhr	Montabaur	Gottesdienst mit Kirchcafé in der Pauluskirche mit Pfarrer Marcel Kehr
10:00 Uhr	Neuhäusel	Gottesdienst mit Abendmahl in der Erlöserkirche mit Pfarrer Fabian Schley
10:00 Uhr	Wirges	Gottesdienst mit Abendmahl und Kirchenkaffee in der Martin-Luther Kirche mit Pfarrerin Sylvia vom Holt
10:15 Uhr	Alsbach	Gottesdienst mit Abendmahl in der ev. Kirche

Montag, 23. November

18:00 Uhr	Neuhäusel	Ökumenisches Friedensgebet vor oder in der St. Anna Kirche in Neuhäusel

Mittwoch, 25. November

10:30 Uhr	Montabaur	Gottesdienst im Seniorenwohnheim in der Dillstraße mit Pfarrer Kehr

Donnerstag, 26. November

10:30 Uhr	Dernbach	Gottesidenst im Seniorenwohnheim St. Josef und St. Agnes mit Prädikantin Ströder

Freitag, 27. November

16:00 Uhr	Wirges	Gottesdienst im Seniorenwohnheim Merzenborn mit Pfarrer Kehr
18:00 Uhr	Höhr-Grenzhausen	Ökumenischer Aids-Gottesdienst in der ev. Kirche mit Pfarrerin Christ

Sonntag, 29. November

10:00 Uhr	Hilgert	Gottesdienst in der ev. Kirche mit Pfarrer Carsten Schmitt
10:00 Uhr	Montabaur	Gottesdienst in der Pauluskirche mit Pfarrer Kehr
10:00 Uhr	Neuhäusel	Gottesdienst in er Erlöserkirche mit mit Pfarrer Schley
10:00 Uhr	Wirges	Gottesdienst in der Martin-Luther Kirche mit Pfarrerin vom Holt
10:15 Uhr	Alsbach	Gottesdienst in der ev. Kirche
18:00 Uhr	Höhr-Grenzhausen	Mitarbeiter-Dank-Gottesdienst mit Kantorei und Posaunenchor in der ev. Kirche mit Pfarrerin Christ

Die Musikkirche, Kirchstraße 13 in 56235 Ransbach-Baumbach lädt am Samstag, 21.11. um 17:00 Uhr zu einem Musikalischen Abendgottesdienst mit der Cappella Taboris ein. Am Vorabend des Ewigkeitssonntags erklingen in der Musikkirche kammermusikalische Vokal- und Instrumentalwerke des Barocks für zwei Blockflöten mit Basso continuo sowie romantische Musik für zwei Waldhörner. Die liturgische Leitung liegt in den Händen von Pfarrer Carsten Schmitt, die musikalische Leitung obliegt Dekanatskantor Jens Schawaller, weitere Informationen unter http://musikkirche.de.

In unseren Gottesdiensten am Ewigkeitssonntag möchten wir der Verstorbenen des vergangenen Jahres gedenken, für jeden und jede eine Kerze anzünden.

Veranstaltungen

Mittwoch, 18. November

Montabaur: 12 Uhr Mittagstisch im Gemeindehaus, 19.45 Uhr Alphagesprächskreis im Gemeindehaus, 20 Uhr Bläserkreis

Montag, 23. November

Montabaur: 19.30 Uhr Männerkreis

Dienstag, 24. November

Montabaur: 10 Uhr leichte Stuhlgymnastik (Pauluszentrum), 17 Uhr Konfizeit, 20 Uhr Haltestelle Jesus

Mittwoch, 25. November

Montabaur: 20 Uhr Bläserkreis

Freitag, 27. November

Neuhäusel: 16 Uhr Familienbastelaktion Vorweihnachtliche Bastelei für alle Kleinen mit ihren Großen im Gemeindehaus in Neuhäusel. Bitte Anmeldungen an familienaktionen.westerwald.sued@gmail.com

Samstag, 28. November

Wirges: 10 Uhr Kindertag in der Martin-Luther Kirche

Hilgert: 18 Uhr Adventslichtholen an der ev. Kirche in Hilgert

Sonntag, 29. November

Hilgert: 11 Uhr Konfitag

Wirges: 17 Uhr „Oh du zauberhafte Zeit“ - Ein musikalisch-literarischer Streifzug durch die Adventszeit. Festliche Musik, berührende Worte und stimmungvolle Lieder, auch zum Mitsingen - ein Konzert für Sinne und Seele mit Birte Bonitz und Volker Höh

Spenden für die Arbeit in der Gemeinde

Spenden für die Arbeit unserer Gemeinde sind sowohl über die Homepage als auch direkt möglich. Link zur Homepage: https://www.westerwaldsued.de/menschen--orte/orte/neuhaeusel/dachsanierung

Neuigkeiten aus der evangelischen Gesamtkirchengemeinde Westerwald Süd finden Sie immer aktuell auf unserer Website.

Ev. Gesamtkirchengemeinde Westerwald Süd

Herzliche Einladung!

Umkehr und Rückkehr zu Gott

Der Herr ist langmütig mit uns.
Er will nicht, dass jemand veloren geht,
sondern, dass jeder Raum zur Buße hat.
2. Petrus 3,9

Diesen Raum finden wir z.B.
im Gottesdienst am

Buß- und Bettag
Mittwoch 18. November um 19.00 Uhr
im Martin-Luther-Gemeindezentrum Wirges



Ev. Gesamtkirchengemeinde Westerwald Süd

KINDERKIRCHE

Einladung zum Kindertag

Thema: "Engel, die Boten Gottes“
Wann: Samstag 28. November 2026
Wer: Alle Kinder von 6-10 Jahren
Beginn: 10:00
Ende: 13:00
Wo: Evangelische Martin-Luther- Kirche

Die Engel bringen uns Menschen Botschaften von Gott und auch zur Weihnachtszeit und danach kommen viele Engel vor.
Was haben sie zu berichten, was wollen sie uns sagen und können wir von ihnen lernen?
Spannende Fragen, auf die wir gemeinsam Antworten finden wollen.
Natürlich wird auch wieder gesungen, erzählt, gebastelt und das leckere Mittagessen fehlt auch nicht.
Also, schnell bei Frau Wilken anmelden.

Anmelden unter: 02602/959033 oder heidi.wilken@kirche-wirges.de





Schul- und Kindergartennachrichten

Overberg Grundschule Siershahn

- Ganztagsschule seit 2010 -
Unser Schulsekretariat ist für sie da:
Montag bis Freitag: ..... 08:30 - 11:30 Uhr
Tel.-Nr. 02623/6074780
Fax: 02623/6074781,
eMail: info@grundschule-siershahn.de
Betreuende Grundschule montags bis donnerstags: Mittagsbetreuung: 11.45 bis 12.45 Uhr
Bitte beachten Sie, dass für ein persönliches Erscheinen eine vorherige telefonische Terminvereinbarung erforderlich ist.
Infos über die Ganztagsschule erhalten Sie im Sekretariat oder über unsere stellv. Schulleiterin Frau Susanne Letschert,
Tel: 02623/6074780
Informieren Sie sich auch über unsere Homepage:
www.grundschule-siershahn.de

Kinderhort „Hand in Hand" der VG Wirges

Hier bestimmen die Kids mit!
Mitgestalten. Erleben. Wachsen. Unser Hort ist eine familiäre Einrichtung für bis zu 21 Kinder, die hier nach der Schule und in den Ferien von einem engagierten Team aus vier pädagogischen Fachkräften und zwei Hauswirtschaftskräften betreut werden.
Unsere Kinder wählen selbst Projekte, gestalten den Alltag mit und lernen Verantwortung.
Unser pädagogisches Konzept - vielseitig & kindgerecht:
Natur erleben: Outdoortage & Hochbeetprojekt, Bewegung
Medienkompetenz: kreativer und bewusster Umgang mit Technik
Partizipation: Kinderkonferenzen, Wochenplanung, Menüauswahl
Freizeit & Kreativität: Theater, Musik, Werken, individuelle Förderung
Hausaufgabenzeit: Strukturiert, ruhig, mit gezielter Unterstützung
Mittagessen: vielseitig, vegetarisch, Tischkultur & Kochprojekte
Elternarbeit: Austausch, Elternbeirat & gemeinsame Feste
Nähere Informationen zu unserer Arbeit:
www.wirges.de/hort & instagram.com/hort.vgwirges
Öffnungszeiten: Mo-Fr: 12:00-18:00 Uhr | Ferien: 08:00-18:00 Uhr
Theodor-Heuss-Ring 4, 56422 Wirges | Direkt im Schulzentrum,
Tel.: 02602 937350 | E-Mail: info@kinderhort-wirges.de

Kindertagesstätten der Pfarrei St. Bonifatius

Träger: Katholische Pfarrei St. Bonifatius
Kirchstraße 6, 56422 Wirges
Ansprechpartner: Herr Thomas Baecker (Trägerbeauftragter/Kita-Koordinator) Tel.: 02602-937826
Mail: t.baecker@kita.bistumlimburg.de
Web: www.st-bonifatius-wirges.bistumlimburg.de
Facebook: @kitaspfarreistbonifatiuswirges
Kita St. Bonifatius
Dr.-Luschberger-Straße 26, 56422 Wirges
Leitung: Herr Tobias Steffens
Tel.: 02602 / 60566
Mail: st-bonifatius@kita.st-bonifatius-wirges.de
Kita St. Agnes
Katharina-Kasper-Straße 1, 56428 Dernbach
Leitung: Frau Adriana Grün
Tel.: 02602 / 7334
Mail: st-agnes@kita.st-bonifatius-wirges.de
Kita St. Marien
Hauptstraße 16, 56244 Ötzingen
Leitung: Dorota Kwidzinski und Melanie Fedkenhauer
Tel.: 02602 / 70619
Mail: st-marien@kita.st-bonifatius-wirges.de
Kita St. Martin
Schulstraße 6, 56244 Helferskirchen
Leitung: Frau Alina Hoffmann
Tel.: 02626 / 5060
Mail: st-martin@kita.st-bonifatius-wirges.de
Kita Herz Jesu
Kirchstraße 11a, 56427 Siershahn
Leitung: Frau Sabrina Thier und Frau Heidi Spandl
Tel.: 02623 / 9262709
Mail: herz-jesu@kita.st-bonifatius-wirges.de

Ev. Grundschule Mogendorf und Nordhofen

Gemeinsam - Leben. Lernen. Glauben.
Töpferstraße 7, 56424 Mogendorf
Tel. 02623-92 95 03, Fax 02623-92 95 04
Sie erreichen uns am besten in den Kernzeiten Mo - Do von 08:30 - 11:30 Uhr. Email: info@gsmogendorf.de, Internet: www.gsmogendorf.de
Unser erweitertes Betreuungsangebot wird von 12:00 bis 16:00, mit flexiblen Abholmöglichkeiten, warmen Mittagessen, Lernzeitbetreuung, sowie Kreativ- oder Freizeiteinheiten, angeboten.

Theodor-Heuss-Realschule plus Wirges

-Ganztagsschule-
Unser Schulsekretariat ist für Sie da:
Montag-Donnerstag durchgehend von 07.30-16.00 Uhr, Freitag von 07.30-13.30 Uhr
Tel.: 02602-937310, Fax.: 02602-937330,
bei Krankmeldungen: Tel.: 02602-937320, eMail: post@rspluswirges.de.
Infos zur Schule erhalten Sie im Sekretariat oder über die Schulleitung
Schulleiter: Kai Liebe, Tel.: 02602-937310 (d), H.: 0175 8268922 (p)
Vertretungsplan, Wochenspeiseplan und weitere Neuigkeiten finden Sie auf unserer stets aktualisierten Homepage der Schule:
www.rspluswirges.de

Kindertagesstätte „Regenbogenland“ Wirges

„Erzähl´mir was“ - Kleine Erzählkünstler auf großer Reise
Wie kann es gelingen schon kleinen Kindern erstmalig einen Zugang zur Projektarbeit zu ermöglichen? Um dies herauszufinden sind Beobachtungen und der gemeinsame Dialog die Basis. Was sind ihre innigsten Bedürfnisse, ihre momentanen Interessen und in welchem Rahmen kann es ihnen allen möglich sein, sich in selbsttätiger Weise einbringen zu wollen? Das Projektmotto „Erzähl´mir was“ vereint die Antworten auf diese Fragen und knüpft so unmittelbar an das Lernen der Kinder an.
Am 01.09.2026 ist es endlich so weit und der Vorhang öffnet sich zum ersten Mal: Neugierig, mutig und mit großer Freude lassen sich die beiden Mädchen und Jungen auf die Geschichte der Handpuppen, Isi und Emil, ein.



Gemeinsam meistern sie eine Aufgabe, indem sie dem kleinen Igelmädchen auf ihrem Weg zurück in den Zauberwald helfen. Die Kinder teilen sich mit eigenem Ausdruck mit und erleben ein erstes Miteinander als Projektgruppe.
Im Verlauf von 11 Wochen und 12 Einheiten gewinnen die Kinder mit Hilfe vielfältiger Wahrnehmungsimpulse Möglichkeiten sich auszudrücken und mitzuteilen. Im Lernfeld der Kleingruppe üben sie sich im Erzählen und auch im Zuhören. Sie entdecken in Emils´ Rucksack einen Schlüssel und finden gemeinsam heraus, dass es der Kirchenschlüssel sein muss. Im Vorhaben der Pfarrerin ihren Schlüssel wiederzubringen, verlassen sie ihr vertrautes Umfeld, die Kita. Gemeinsam, Hand in Hand, machen sie sich auf den Weg einen bedeutenden Teil ihres Sozialraumes -die Kirche- zu entdecken. Mit großen Augen bestaunen sie das Zusammenspiel von Licht und Farben, als das Sonnenlicht in die bunten Fensterornamente strahlt. In beeindruckender Weise bringen die Kinder mit Stimme und Bewegung unser Lied „Immer und Überall“ zum Ausdruck. Dieser wundervolle Klang bleibt uns noch lange im Ohr. Aus diesen Eindrücken heraus möchten wir herausfinden, wie es auch uns möglich sein kann, Farben und Licht zusammenzubringen.
Im „Farbenspiel“ nehmen die Kinder wahr, wie sie das weiße Licht mit jedem weiteren Papierschnipsel zu einem bunten Zauberbild verwandeln können. Ein besonderes Erlebnis erfahren wir mit allen Sinnen, als wir Farben sprichwörtlich zum Tanzen bringen und unser zweites Zauberbild gestalten.



Im Erzählkino blicken die Kinder auf ihr bisheriges Tun zurück. Wie in einem echten Kino gehören Eintrittskarten ebenso dazu, wie das Erleben der übergroßen an der Wand projizierten Bilder. „Guck mal, da bin ich“ erklingt es aus der ersten Reihe, als sich der Vorhang ein weiteres Mal öffnet.
Unser Projekt wird in der kommenden Einheit sein Finale finden, wenn es heißt: „Willkommen im Zauberwald“. Ich bin schon sehr auf die Ausdrücke der Kinder gespannt, wenn sie Isi, das kleine Igelmädchen, wiedersehen werden.
Herzlichst Bettina Krieger

Berggarten-Schule Siershahn

Förderschwerpunkt Lernen
Förder- und Beratungszentrum
„Wir holen ihr Kind dort ab, wo es steht!“
... denn in Klassen mit durchschnittlich 12 Kindern wird individuelle Förderung großgeschrieben! Haben wir Ihr Interesse geweckt? Dann freuen wir uns, Sie und Ihr Kind persönlich kennenzulernen und Ihnen unsere moderne Schule bei einem Rundgang zu zeigen. Bitte vereinbaren Sie dazu einen Termin bei unserer Sekretärin oder unserer Schulleiter Sven Gottlieb: 02623/5524 oder info@berggartenschule.de
Förder- und Beratungszentrum (FBZ)
Seit dem 1. August 2015 sind wir außerdem mit den Aufgaben als Förder- und Beratungszentrum (FBZ) im Westerwaldkreis beauftragt. Dabei arbeiten wir mit den anderen Förderschulen des Westerwaldkreises und außerschulischen Partnern zusammen.
Die Aufgabe des FBZ ist es, Schulen und Eltern bei Problemen zu beraten und die Inklusion weiterzuentwickeln. Durch sonderpädagogische Maßnahmen wird dem individuellen Förderbedarf von Kindern und Jugendlichen entsprochen und ein adäquater Schulabschluss ermöglicht.
Weitere Informationen finden Sie auf unserer neu gestalteten Webseite www.berggartenschule.de



Integrative Kindertagesstätte St. Franziskus

Caritasverband Westerwald-Rhein-Lahn e.V.
Andrea Trumm (Einrichtungsleiterin), Bergstraße 21, 56422 Wirges
Sie erreichen uns montags bis freitags zwischen 07:00 und 16.30 Uhr.
Telefon: (02602) 6 03 60, Fax (02602) 9 49 19 50
E-Mail: kita@cv-ww-rl.de, andrea.trumm@cv-ww-rl.de
Weitere Info unter www.cv-ww-rl.de

Raiffeisen-Campus

- priv. G8-Ganztagsgymnasium -
in Trägerschaft der Raiffeisen-Campus eG
Burgweg 21-23, 56428 Dernbach
Telefon 02602 1067335, Telefax 02602 1067340
Email: schulverwaltung@raiffeisen-campus.de
Internet: www.raiffeisen-campus.de
Das zweizügige private Gymnasium in Dernbach/Ww.: Innovativ, individuell fördernd, leistungsorientiert mit sozialem Gewissen. Kleine Klassen, engagierte Lehrer, innovatives Gesamtkonzept. Sie erreichen uns am besten in den Kernzeiten Mo-Fr: von 09.00-12.00 Uhr sowie zusätzlich Mo-Do. von 13.30-16.00 Uhr.
Wichtige Termine, auch zu unserem Anmeldeverfahren, und alle Informationen auf unserer Webseite www.raiffeisen-campus.de
Bitte beachten Sie, dass unser Anmeldeverfahren bereits im **Oktober** mit dem Elterninformationsabend für interessierte ViertklässlerInnen beginnt und im **Januar** mit dem Kennenlerntag endet.

Pfarrer-Giesendorf-Schule Dernbach

- Grundschule -
Hilchenstraße 14 - 56428 Dernbach
Unsere **Sekretärin**, Frau Sabrina Hübinger können Sie von Montag bis Freitag in der Zeit von 8.00 Uhr bis 12.00 Uhr erreichen.
Tel. 02602/919170, Fax 02602/9191727
eMail: Info@Grundschule-Dernbach.de
Frühbetreuung: Montag bis Freitag: 7.30 bis 8.30 Uhr
Mittagsbetreuung: Montag bis Donnerstag: 12.40 bis 13.30 Uhr; Freitag: 12.40 bis 14.30 Uhr
Schulleitung: Konrektorin Michaela Berg-Kalter
Sie können sich über aktuelle Themen unserer Schule auch auf unserer Homepage informieren: **www.grundschule-dernbach.de**

Theodor-Heuss-Grundschule Wirges

- Ganztagsschule/Schwerpunktschule -
„Wir sind für Ihre Kinder da!“
Besuchen Sie uns, wenn Sie unsere Schule kennenlernen wollen. Schulleitung, Lehrpersonal und Sekretärin informieren Sie gerne.
Das **Schulsekretariat** ist geöffnet:
montags bis freitags von 08.00 - 11.30 Uhr
Tel. 02602-9494110, Fax 02602-9494120
Email: info@grundschule-wirges.de
Bei Rückfragen außerhalb der Öffnungszeiten sprechen Sie Ihre Nachricht
bitte auf den Anrufbeantworter. Wir rufen gerne zurück!
Unsere Angebote:
Betreuende Grundschule
Mittagsbetreuung: Montag bis Donnerstag: 12 bis 13 Uhr
Ganztagsschule montags bis donnerstags bis 15.45 Uhr
Schulleitung: Annabelle Scriba (Konrektorin)
Email: info@grundschule-wirges.de
Aktuelle Informationen erhalten Sie auch über unsere Homepage:
www.grundschule-wirges.de

Katharina-Kasper-Schule Wirges

(Schule mit den Förderschwerpunkten ganzheitliche und motorische Entwicklung)
Ganztagsschule in der Trägerschaft des Caritasverbandes Westerwald-Rhein-Lahn e.V. in Montabaur, Kommissarische Schulleiterin: Mareike Friedrich
Frau Gaby Löhr, unsere Sekretärin, erreichen Sie:
Montag, Dienstag, Donnerstag und Freitag: 08.30-13.00 Uhr
Tel: 02602-6340, Fax: 02602-81420, eMail: info@kkswirges.de
www.kkswirges.de
Vereinbaren Sie einen Termin und lernen Sie die Schule kennen.

Volkshochschule Wirges

- Abteilung der Kreis-VHS Westerwald -
Frau Andrea Kehrlößer-Ströder in Mogendorf:
Telefon 02623/6069082
E-Mail: wirges@vhs-ww.de
Internet: www.vhs-ww.de

Bankverbindung
Sparkasse Westerwald-Sieg - IBAN DE34 5735 1030 0000 5048 37
Anmeldung für alle Kurse erbeten per E-Mail unter wirges@vhs-ww.de oder über unsere Internetseite www.vhs-ww.de oder telefonisch unter 02623 / 606 90 82

Fragen zur digitalen Welt? Kostenlose Sprechstunden
Beratung und Hilfe zu alltäglichen Fragen, die sich im Umgang mit digitalen Medien ergeben, finden Sie in unseren Digitalsprechstunden. Halten Sie sich auf dem Laufenden, machen Sie sich fit für die heutigen digitalen Herausforderungen. Wir vermitteln Ihnen Lösungen und begleiten Sie beim Lernen und Orientieren, damit Sie sich sicher im digitalen Dschungel bewegen können.
Die kostenfreie digitale Sprechstunde findet jeden Montag in Siershahn, Bahnhofstraße 19 (vhs) von 15:00 bis 16:00 Uhr statt.

262005003	Montag, 07.09.2026, 15:00 - 16:00 Uhr
Kursort:	Siershahn, vhs-Räume, IT Raum, Bahnhofstr. 19
Kursumfang:	17,33 UE, 13 Termin/e
Kursgebühr:	Kostenfrei
Kursleitung:	Anita Velten

ChatGPT & KI - kennen und anwenden
In diesem interaktiven Kurs lernen Sie, was eine Künstliche Intelligenz (KI) ist und wie Sie das ChatGPT-Sprachmodell effektiv nutzen. Zudem wird vermittelt, wie Sie Anweisungen (Prompts) formulieren können für die Generierung qualitativ hochwertiger Texte und ansprechender Konversationen. Der Kurs bietet eine praktische Einführung in die Funktionalitäten von ChatGPT und vermittelt Ihnen das nötige Wissen für den effektiven Einsatz des Large Language Modells (LLM) für verschiedene Anwendungsbereiche. Erleichtern Sie Ihren Alltag, indem Sie ChatGPT nutzen.

262095902	Mittwoch, 18.11.2026, 19:30 - 21:00 Uhr
Kursort:	Siershahn, vhs-Räume, IT Raum, Bahnhofstr. 19
Kursumfang:	4,00 UE, 2 Termin/e
Kursgebühr:	23 € - max. 7 TN
Arbeitsmittel:	Bitte bringen Sie Ihr Tablet /Laptop/Smartphone mit.
Kursleitung:	Fabian Wick

Schwimmkurs „Bronze“
Um wirklich eine Sicherheit im Wasser zu bekommen, ist es empfehlenswert, dass die Kinder nach dem „Seepferdchen“ das Schwimmabzeichen „Bronze“ erlangen. In diesem Kurs erlernen die Kinder die Umsetzung der Voraussetzungen, die dieses Abzeichen beinhaltet. Ziel des Kurses ist es, folgende Aufgaben zu beherrschen

- Kenntnis der Baderegeln
- 15 Minuten schwimmen und dabei mindestens 200 m zurücklegen. Kopfsprung vom Beckenrand
- Einen Gegenstand aus einer Wassertiefe von 2 m hervorholen
- Sprung vom 1 Meterbrett

Voraussetzung: Schwimmabzeichen „Seepferdchen“

Beginn	Donnerstag, 26.11.2026 von 18:00 h - 19:30 h
Kursort:	Wirges, Hallenbad, Nordstr.
Kursumfang:	3 Termine
Kursgebühr:	94 €
Arbeitsmittel:	Badebekleidung, Handtuch
Kursleitung:	Marco Frink, Kevin Greff

Vegetarische Festtagsschmankerl
Neu Dieser Kurs vermittelt neue Ideen und Ansätze für eine pfiffige Festtagsküche ganz ohne Fleisch.
Schlemmen auf hohem Niveau mit den typischen Aromen der Advents- und Weihnachtszeit, und der Einsatz von saisonalen und regionalen Lebensmitteln stehen ebenso wie Neuinterpretationen klassischer Gerichte als Lerninhalt im Fokus.
Warum nicht mal die Festtage vegetarisch genießen? Ansprechend, lecker und feierlich angerichtet?
Anmeldeschluss: 28.11.2026

262093918	Dienstag, 01.12.2026, 17:30 - 21:00 Uhr
Kursort:	Wirges, Realschule plus, Geb. 3, R 73 Küche, Theodor-Heuss-Ring 4
Kursumfang:	4,67 UE, 1 Termin
Kursgebühr:	19 € zzgl. ca. 15 € Lebensmittelumlage (ist am Kursabend bei der Kursleitung zu entrichten). Bitte beachten Sie: Die Lebensmittelumlage ist auch dann zu zahlen, wenn Sie nicht teilnehmen, sofern keine rechtzeitige Abmeldung innerhalb der in unseren AGB festgelegten Frist erfolgt ist.
Arbeitsmittel:	Schürze, Getränk(e), Messer, Dosen f. Reste/ Kostproben, Geschirrhandtuch
Kursleitung:	Patrick George

Andere Behörden

Die Arbeitsagentur Rhein Wied-Westerwald informiert:

„Bundespolizei – mit Sicherheit vielfältig“ – Infoveranstaltung im BiZ Montabaur am 19.11.26
Wer sich bei der Bundespolizei bewerben möchte, bekommt im Berufsinformationszentrum (BiZ) der Agentur für Arbeit RWW am Standort in Montabaur alle wichtigen Infos - zum Beispiel über Einstellungsvoraussetzungen und Karrierechancen.
Die Einsatzmöglichkeiten sind vielfältig. Sie umfassen den Grenzschutz, die Bahnpolizei, die Luftsicherheit an Flughäfen, Schutz von Bundesorganen, Bundesbereitschaftspolizei, Kriminalitätsbekämpfung, Flugdienst, Aufgaben auf See, die Spezialeinheit GSG 9 und internationale Aufgaben.
Am **Donnerstag, den 19. November 2026 von 15:30 bis ca. 17:00 Uhr**, können im persönlichen Gespräch mit den Einstellungsberatern der Bundespolizei alle Fragen direkt geklärt werden.
Der Besuch der Infoveranstaltung ist kostenfrei und auch ohne Anmeldung möglich.
Fragen beantwortet das BIZ-Team gerne unter Tel: 02602 123256 oder rhein-wied-westerwald.biz-standort-montabaur@arbeitsagentur.de. Die Adresse lautet: Tonnerrestraße 1 in Montabaur.

Pflegedienste

- Anzeige -

Quartiershaus Katharina Kasper Montabaur

Tagespflege, Wohn-Pflegegemeinschaft / Service Wohnen
Ambulanter Pflegedienst Hilfe Daheim
Wir beraten Sie gerne!
Telefon: 02602 95053-66
Stauffenbergallee 7 und 9, 56410 Montabaur
www.seniorenwohnen-quartier-sued.de, www.hilfe-daheim-rlp.de

- Anzeige -

Ambulantes Pflegeteam Licht GmbH

Gute Pflege hat einen Namen!
Gerne informieren wir Sie in einem persönlichen Gespräch über unser Angebot: Ambulante Pflege, Tagespflege, Wohngemeinschaften, Verhinderungspflege, Hausnotruf, Pflegeberatung nach §37 SGB, Hauswirtschaft.
Telefon: ..... 02666 - 1536
Homepage: ..... www.ap-licht.de
Büro: Friedhofstraße 15, 56244 Weidenhahn

- Anzeige -

Caritas-Sozialstation

Wir bieten: Kompetente Beratung, qualifizierte Kranken- und Altenpflege, hauswirtschaftliche Versorgung und ergänzende Dienste.
Sozialstation Wirges-Selters-Kannenbäckerland
Rheinstraße 96, 56235 Ransbach-Baumbach
Telefon: ..... (0 26 23) 92 93 70
Mobil: ..... (01 71) 9 72 33 50
E-Mail: ..... sst.wirges-selters-kannenbaeckerland@cv-ww-rl.de
www.caritas-ww-rl.de

Wissenswertes

Wildpark Westerwald

Veranstaltungen vom Wilden Winterzauber bis zu den Wilden Kids
Auch im Wildpark Westerwald in Gackenbach geht das Jahr langsam zu Ende - aber nicht ohne einige weitere interessante Naturerlebnisse für Jung und Älter.
So wartet am Samstag, 21.11. und Samstag, 19.12. wieder das Kinderprogramm **„Wilde Kids“**. Von 10.00 bis 14.00 Uhr dürfen Kinder von 6 bis 12 Jahren gemeinsam die Tiere entdecken und Spannendes zu ihrer Lebensweise sowie zur Natur im Park lernen. Ob Füttern, Beobachten oder Basteln - hier steht das aktive Erleben und Lernen im Mittelpunkt. Für die Pause kann ein kleiner Snack und etwas zum Trinken mitgebracht werden. Kostenbeitrag dafür je 35 €, Anmeldung über die Homepage.
Außerdem können am Samstag, 21.11. von 14.00 bis 16.00 Uhr **Adventskränze** gebastelt werden. Aus frischem Tannengrün und verschiedenen Naturmaterialien gestalten alle ihren ganz persönlichen Adventskranz.
In gemütlicher Atmosphäre wird gebunden, dekoriert und gestaltet. Am Ende nehmen die Teilnehmenden ihre selbstgemachten Adventskranz natürlich mit nach Hause. Die Teilnahmegebühr wird noch mitgeteilt - darin sind die benötigten Materialien für den eigenen Adventskranz enthalten.
Am Sonntag, 13.12. von 12.00 bis 17.00 Uhr wird wieder zum **Wilden Winterzauber** eingeladen. Dann taucht der Wildpark hoffentlich in winterliche Stimmung ein. Die sicher wieder vielen Gäste dürfen sich auf viele Verkaufsstände, Gemütlichkeit, winterliche Leckereien und wärmende Getränke inmitten der besonderen Atmosphäre des Wildparks freuen. Zwischen Lichtern, Feuerstellen und winterlicher Natur können alle gemeinsam schlendern, entdecken und die Vorweihnachtszeit genießen.
Ein stimmungsvoller Wintertag wartet auf die ganze Familie!
Der Park ist aktuell von Mittwoch bis Sonntag von 9.00 bis 17.00 Uhr geöffnet.
Jede Unterstützung - egal ob durch einen Parkbesuch oder Teilnahme an Veranstaltungen sowie Spenden, ehrenamtliche Hilfe und eine Mitgliedschaft im Förderverein - hilft den Verantwortlichen, den Park Schritt für Schritt weiterzuentwickeln.
Infos und Anmeldungen gerne an info@wildpark-westerwald.de oder www.wildpark-westerwald.de.

Tierheim Montabaur



Ich bin Jamie. Ich wurde am 20.10. von der Polizei gebracht, nachdem ich in Horressen schwer blutend aufgefunden wurde. Ich habe einen gebrochenen Unterkiefer, welcher Mittels einer Knochen-Cerclage chirurgisch behandelt wurde.
Ebenso ist mein Oberkiefer ein einziges Trümmerfeld, auch hier wurde ebenfalls mit einer Knochen-Cerclage und einem Schleimhaut-Flap gearbeitet.
Ob mein Auge gerettet werden kann steht noch in den Sternen, da ich auch hier durch Knochenbrüche an der Augenhöhle eine Einblutung ins Auge hatte.
Derzeit befinde ich mich auf einer Pflegestelle, wo ich über eine Sonde ernährt werde, bis ich wieder selbständig Nahrung zu mir nehmen kann.
Im Tierheim drücken alle die Daumen, dass ich die Strapazen überstehe und sich meine Besitzer hoffentlich melden, welche mir seit dem Autounfall sehr fehlen.
Wer uns bei den angefallenen Tierarztkosten unterstützen möchte, kann dies gerne per Papypal an tierheim.montabaur@t-online.de oder per Überweisung auf unser Spendenkonto bei der Sparkasse Westerwald - Sieg
IBAN: DE27 5735 1030 0000 5160 21
BIC: MALADE51AKI
Danke!
- Tierheim Montabaur -
Zum Tierheim, 56410 Montabaur
Tel: 02602-180826; Email: tierheim.montabaur@t-online.de
www.tierheim-montabaur.de

Hachenburger Team auf Bierexpedition in Dublin

- Anzeige -

96 Kolleginnen und Kollegen der Westerwald-Brauerei aus Hachenburg entdecken irische Braukunst, Gastfreundschaft und Pubkultur – als Dankeschön für ein außergewöhnliches Jahr.

Hachenburg/Dublin. Alle zwei bis drei Jahre lädt Brauereichef Jens Geimer sein Team zu einer dreitägigen Bierexpedition in eine europäische Biermetropole ein. Diesmal ging es für 96 Kolleginnen und Kollegen nach Dublin, um neue Einblicke in die Braukunst, Gastronomie und Kultur Irlands zu gewinnen. Da Hachenburger Hell seit diesem Jahr auch an Bord von Eurowings ausgeschenkt wird, nutzte die Brauerei die Partnerschaft für die gemeinsame Flugreise. Die Organisation übernahm Tanja Nowicki.

Von irischer Braukunst und lebendiger Pubkultur

Auf dem Programm standen Besuche großer und kleiner Brauereien, Whiskeyproduzenten sowie kultureller Sehenswürdigkeiten. Besonders beeindruckte die irische Pubkultur, in der Gastfreundschaft, Geselligkeit und spontane Livemusik selbstverständlich dazugehören. „Da sitzen ein paar Musiker zusammen, weitere kommen dazu und spielen einfach mit. Niemand organisiert das großartig. Es passiert einfach“, schwärmt Klaus Strüder. Auch für die eigene Arbeit gab es wertvolle Anregungen. „Ich habe viele Ideen gesammelt, wie wir unsere Gastronomen im Westerwald noch besser beraten können. Schließlich geht es nicht nur um gutes Bier, sondern darum, dass sich Gäste wohlfühlen und gerne wiederkommen“, berichtet Benny Walkenbach. Die gastronomischen Stationen hatte Marlon Schwenk organisiert.

Ein Dankeschön für ein außergewöhnliches Jahr

Für Brauereichef Jens Geimer war die Reise zugleich ein Dankeschön an das gesamte Team. Der Bau der neuen Flaschenfüllerei und umfangreiche Investitionen in die Logistik hatten allen viel abverlangt. „Eine Investition dieser Größenordnung bedeutet zusätzliche Arbeit, Veränderungen und Herausforderungen. Dass wir das gemeinsam so gut gemeistert haben, ist alles andere als selbstverständlich“, betont Geimer. Braumeister Maik Grün freute sich besonders über den Zusammenhalt: „Bei uns sitzen Azubis mit dem Chef am Tisch und Kollegen aus Produktion, Verwaltung und Vertrieb bunt gemischt zusammen. Dass 96 Menschen drei Tage lang so unkompliziert miteinander unterwegs sind, macht mich stolz.“ Für zusätzliche Unterhaltung sorgten 25 Kolleginnen und Kollegen mit ungewöhnlichen Sonderaufgaben. Ob als „Benimm-Knigge“, „Feel-Good-Manager“ oder „Gastgeschenke-Schmuggler“ – Überraschungen und Gelächter waren garantiert.

Von den Iren lernen

Eine wichtige Erkenntnis brachte Geimer ebenfalls mit nach Hause: „Gerade kleinere, persönlich geführte Betriebe zeigen, wie unkompliziert und herzlich guter Service sein kann. Menschen, die mitdenken, Verantwortung übernehmen und Dinge möglich machen – genau das wollen wir auch bei uns leben.“

Nach drei erlebnisreichen Tagen kehrte das Hachenburger Team mit vielen neuen Ideen, gemeinsamen Erinnerungen und jeder Menge irischer Gastfreundschaft im Gepäck in den Westerwald zurück.



Das Team der Westerwald-Brauerei startete mit Eurowings die Bier-Expedition nach Dublin *Foto: Westerwald-Brauerei*

Westerwaldkreis aktuell
Nr. 47

Westerwaldkreis übte Warnung der Bevölkerung

Warnzug trainierte in Selters erstmals Abläufe für den Ernstfall



Um die Bevölkerung im Gefahrenfall schnell, gezielt und zuverlässig warnen zu können, hat der Westerwaldkreis gemeinsam mit seinen zehn Verbandsgemeinden einen Warnzug aufgebaut. Dieser übte nun erstmalig in Selters mit dem Ziel, die Abläufe für den Einsatzfall zu trainieren und die Zusammenarbeit der beteiligten Kräfte zu festigen.
Der Westerwaldkreis baut seit August 2023 in Interkommunaler Zusammenarbeit mit den zehn Verbandsgemeinden ein flächendeckendes digitales Sirenennetz zur Warnung der Bevölkerung auf. Dabei trägt der Kreis zwei Drittel der Kosten sowie die spätere Unterhaltung des rund vier Millionen Euro teuren Netzes. Bislang konnten 220 Sirenen errichtet werden. Bis Ende 2027 soll das Netz final rund 250 Sirenen umfassen.

Mobile Warnanlagen ergänzen den Warnmittelmix

Ergänzend zu den stationären Sirenen wurden mobile Sirenenwarnanlagen mit Durchsagemöglichkeit beschafft, die flexibel eingesetzt werden können. Damit diese im Einsatzfall schnell und effektiv genutzt werden können, wurde gemeinsam mit den Verbandsgemeinden ein Warnzug gebildet. Dieser ist in die beiden Teileinheiten Nord und Süd gegliedert. Ein eigens erarbeiteter Alarm- und Einsatzplan zur Warnung der Bevölkerung bildet die Grundlage für das Vorgehen im Ernstfall.
Der Plan enthält für alle Gemeinden im Westerwaldkreis vordefinierte Warnbezirke sowie festgelegte Fahrtrouten. Im Gefahrenfall können die 36 vorgeplanten Warnfahrzeuge diese Routen abfahren und die Bevölkerung über Lautsprecherdurchsagen mit wichtigen Informationen und Verhaltenshinweisen versorgen.

Erste Übung schaffte mehr Sicherheit für den Ernstfall

Bei der ersten Übung in Selters standen insbesondere die Abläufe und die zielgerichtete Durchführung mobiler Warnmaßnahmen im Mittelpunkt. Zudem diente die Übung dazu, die Einsatzorganisation und die handelnden Personen kennenzulernen, die Zusammenarbeit innerhalb des Warnzuges zu stärken und die praktische Umsetzung der vorgesehenen Warnkonzepte zu trainieren.



Die Übung der beiden Teileinheiten Nord und Süd des Warnzuges stärken den Bevölkerungsschutz im Westerwaldkreis.
Fotos: Tobias Haubrich

Regionale Sportförderung im Westerwaldkreis

Bewerbungen bis 1. Dezember möglich



Foto: nateejindakum/stock.adobe.com

Spitzenleistungen belohnen und die Entwicklung des regionalen Sports fördern – diese Ziele setzen sich der Sportkreis Westerwald und der Westerwaldkreis, wenn sie Nachwuchssportler und Vereinsprojekte finanziell unterstützen. Bei Projekten werden insbesondere Maßnahmen gefördert, die den Sport im Westerwald nachhaltig stärken und auf die Bereiche Talentförderung, Inklusion und Integration oder Nachwuchssicherung gerichtet sind. Die Förderung von Einzelsportlern ist vor allem an Talente adressiert, die bisher nicht in den Kaderförderungen berücksichtigt werden.
Die Bewerbung um die Förderungen ist beim Sportkreis Westerwald noch bis Dienstag, 1. Dezember 2026, möglich. Einreichen können die Projekte Vereine aus dem Westerwaldkreis, die Mitglied im Sportbund Rheinland sind, und Einzelsportler, die entweder im Westerwaldkreis wohnen oder für einen dortigen Verein als Athlet starten.
Der Zugang zum Bewerbungsformular wurde den beim Sportbund Rheinland registrierten Vereinen bereits per E-Mail zugestellt. Als Ansprechpartner steht der Sportkreisvorsitzende Robert-Leon Pawlik telefonisch unter 0176 30552919 oder per E-Mail an **robert.pawlik2000@gmail.com** zur Verfügung.

Wirtschaftsförderung verbindet Schule und Wirtschaft

Angebot einer Betriebsbesichtigung wurde rege genutzt

Der TUN-Kurs der 10. Klasse der Ernst-Barlach-Realschule plus aus Höhr-Grenzhausen durfte im Rahmen von „KLEX“ die Arbeitswelt bei Goerg & Schneider in Boden erkunden. Bei der Besichtigung konnten die Jugendlichen den Gewinnungs- und Verarbeitungsprozess des Rohstoffs Ton sowie die Ausbildungsberufe und verschiedenen beruflichen Möglichkeiten des Unternehmens kennenlernen.
„KLEX” steht für **KL**assen **EX**kursion. Dabei bringt die Wirtschaftsförderungsgesellschaft Westerwaldkreis (wfg) eine Schulklasse, eine AG oder Projektegruppe einer weiterführenden Schule (Klassenstufe 8 – 11) in Unternehmen des Landkreises, die sich vor Ort durch Vortrag, Rundgang und Interaktion präsentieren. Interessierte Schulen und Praxispartner sollten für 2027 direkt Kontakt aufnehmen, da jährlich nur drei Exkursionen angeboten werden.
Weitere Infos gibt es unter: **www.wfg-ww.de/wiki/klex/**



Foto: Thiemo Runge

Verantwortlich für den Inhalt: Pressestelle der Kreisverwaltung Westerwald · Peter-Altmeier-Platz 1 - 56410 Montabaur - E-Mail: pressestelle@westerwaldkreis.de

a·m·s
MÖBEL

Freuen Sie sich auf zwei entspannte Abende
in stimmungsvollem Ambiente zur Adventszeit.
Besuchen Sie auch unser neu gestaltetes Dekozelt!

ADVENTS-Leuchten
im Einrichtungshaus
20. und 21. NOVEMBER
FREITAG SAMSTAG / bis 20 Uhr







Hunsrückstraße 1 | 56410 Montabaur | Fon 0 26 02/99 93 90 | info@a-m-smoebel.de | www.a-m-smoebel.de
Öffnungszeiten: Di.-Fr. 9.30-18.00 Uhr | Sa 9.30-15.00 Uhr Montags geschlossen
Individuelle Terminvereinbarung nach Absprache.

KÜCHENGALERIE KLEIN
www.kuechengalerie-klein.de

MONTAG – DONNERSTAG
6:30 – 14:00 UHR
FREITAG
6:30 – 18:00 UHR
SAMSTAG
6:30 – 13:00 UHR

HEISSE THEKE / GETRÄNKE
FLEISCH- U. WURSTWAREN
ZU WERKSVERKAUFSPREISEN



Mittler Fleisch- u. Wurstwaren GmbH · Feincheswiese 15 · 56424 Staudt · 02602 / 91 90 50
info@metzgerei-mittler.de · www.mittler-wurstwaren.com

„DIE KLEINEN“
IN IHRER REGION
ab 9,50 €
genial regional

IMMOBILIENMARKT

BEWERTUNG u. VERMITTLUNG Ihrer Immobilie. Tel. 02602/2416 Einige konkrete Gesuche finden Sie unter: www.schmittimmo.de

Suche zum Kauf Landwirtschaftsfl., Acker-/Bauland, Wald, Weiden, Brache, sowie sanierungsbedürftige Immobilien, jede Größe anbieten. Tel.: 02684/956527

Unsere Kunden suchen ein EFH, auch renovierungsbed., ca. 150 qm Wfl., Garten, bis ca. 350.000 €, in der VG Wirges. RTI Immobilien, Herr Terhardt, Tel.: 02602-9199905, www.rt-immo.info

BARTELS

Sie möchten Ihre Immobilie verkaufen? Seit über 30 Jahren Ihr pers. Ansprechpartner. Dipl. Ing. Pia Bartels,Tel.: 0171-8349474, www.bartels-immobilien.de

VERMIETUNG

S.H. Westerwald Dienstleistungen
FLEXIBEL & SCHNELL!

Haushaltsauflösungen& Entrümpelungen. Wir räumen Häuser, Wohnungen, entrümpeln Keller, Dachböden u. Garagen -professionell und zuverlässig. Alles aus einer Hand mit eigenen Containern. Kostenlose Abholung von verwertbaren Haushaltswaren, Spielwaren und Buntmetallen. Vertrauen Sie auf 17 Jahre Erfahrung. Kostengünstigster Anbieter auf dem Markt. Tel.: 0151-41230503.



Moderne Mietwohnungen in 56428 Dernbach ab 01.02.2027 zu vermieten. Wohnungsgrößen von 69 m² bis 106 m² teilweise barrierefrei. Attraktive Grundrisse und modernes Wohnen in guter Lage mit neuestem Wärme und Schallschutz. Info und Besichtigung 02602/683-333

kleinanzeigen-regional

KFZ-MARKT

!Höchstpreise! Kaufe PKW, LKW, Wohnmobile, Traktoren u. Bagger, zahle bar, jeder Zustand, Auto-Export Schröder. Tel.: 0178/6269000

Ankauf v. Gebrauchtwagen, a. mit Motor- und Unfallschaden + hohem Kilometerstand. Autohandel H&M, Tel.: 06433/944604, 0171/4144773

Ankauf PKW, LKW u. Busse aller Art in jd. Zust., sof. Barz. Tel.: 0151-29012954, 0261-39023357

Kaufe Gebrauchtwagen, Pkw, Busse, Geländew., auch Unf., Mängel, hohe km, Motorsch. Automobile E. B. Tel.: 02623/923895 u. 0171/2715722

Hamdan Automobile/Diez, Ankauf v. Gebrauchtw. + Wohnmobilen, auch m. Motor-, Getriebe- und Unfallschaden. Tel.: 06432/645324, 0178/5646816

SONSTIGES

Frau Stefan kauft: Puppen, Römer-Gläser, Bücher, Schmuck, Porzellan. Tel. 0163/2065841

Josef der Sammler kauft alle Art von Antiquitäten, Pelze, Uhren, Nähmaschinen, Schreibmaschinen, Abendgarderobe, Besteck, Zinn, Porzellan, Bilder, Münzen, Militaria, Mode, Silber, Goldschmuck, zahle bar. Tel.: 0157-85565727

Baumfällung, Baumpflege, Hecken- und Gehölzschnitte, Mäharbeiten, Vertikutieren, Entrümpelungen, Unkrautpflege u. vieles weitere erledigt für Sie zuverlässig die Fa. Baum- u. Gartenpflege Alexander Kraus, Am Grünen Hang 14, 65594 Runkel, Tel.: 06431/216934

Info! Kaufe Pelze aller Art. Garderobe, Leder, Silberbest., Meißner Porzellan, Kristall, Näh- u. Schreibmaschinen, Zinn, Münzen, Zahngold, Modeschmuck, Goldschmuck, Puppen, Armband- u. Taschenuhren, Militaria,1. u. 2. WK, Ferngl., Fotoapparate, Eisenbahn, Vorwerk Staubsauger, Geigen, Akkordeon. Zahle bar und fair. Tel.: 06145-3461386

Glückshaar Mobiler Friseur - Schönheit kommt zu Ihnen nach Hause! Gönnen Sie sich eine kleine Auszeit und genießen Sie Ihren Friseurtermin ganz bequem in vertrauter Umgebung. Ob Schneiden, Färben oder Stylen - ich kümmere mich gerne um Ihre Haarwünsche. Ich freue mich auf Ihren Anruf! Telefon Claudia: 0151/ 11690084

Brennholz, frisch o. abgelagert, Buche 25/33/50cm ab 90€. Meterholz gesp. ab 105€. Nadelholz ab 78€ Tel.: 06435-5158

Wir haben wieder Termine frei! Terrassen, Balkone, Treppensanierung, Dächer, Fassaden, Mauern, Garten, Einfahrten u. Bodenbeläge, Feuchte Wände? Nasser Keller? Kostenlose Besichtigung u. Beratung vor Ort. Tel.: 0163-4928623

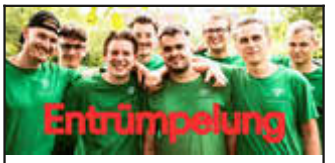

Diamclean: Deutschlands jüngstes Entrümpelungsunternehmen aus Ihrer Region entrümpelt günstig Ihr Haus, Garagen oder Keller. Tel.: 0179/2996070

Achtung! 1A Handwerker, Fliesenlegerarbeiten, Bäderkomplettsanierung, Fassadenarbeiten, Trockenbau, Renovierungen aller Art. Tel.: 0162-9646855

Dachdecker hat noch Termine frei! Reparaturen jegl. Art, Dach- u. Dachrinnenreinigung zum günstigen Festpreis, kostenl. Vor-Ort-Beratung u.v.m. Tel.: 0178-6282166

Gold-Antik-Schätze: An- u. Verkauf von Antiquitäten, Gold-/Silber-Schmuck (Bestecke), Alt- und Bruchgold-Zahngold, Blech-Spielzeuge, Uhren, Trödel, Militaria, Porzellan, Meißen, Münzen, Zinn, Diamantschmuck, Eisenbahnen, Haushaltsauflösungen. Kostenl. Hausbesuche u. Beratung, sofortige Barzahlung, diskret. Karoline-Kahn-Platz, Judengasse 21, Montabaur/WW. SL., samstags geöffnet. Tel.: 0163/6399639

Die meinOrt-App von LINUS WITTICH ist Dein digitales Ortszentrum!
Jetzt kostenfrei in Deinem Store: meinort.de/download
meinOrt





Seien Sie einen Schritt voraus und buchen Sie jetzt Ihren Weihnachtsgruß!

Mit einer Anzeige im Mitteilungsblatt wird an alle gedacht.

Wir unterstützen Sie gerne dabei:



Maximilian Reif
Medienberater
Mobil 0175 9391557
m.reif@wittich-hoehr.de



Elke Müller
Verkaufsinnendienst
Tel. 02624 911-207
e.mueller@wittich-hoehr.de

LINUS WITTICH Medien KG
Lokal informiert. Druck. Internet. Mobil.
Rheinstraße 41 · 56203 Höhr-Grenzhausen · Telefon: 02624 911-0 · www.wittich.de

Geschäftsanzeigen online aufgeben: **anzeigen.wittich.de**



Unsere Kleinsten buchen – einfach, schnell und unkompliziert!

Online: **anzeigen.wittich.de**
per E-Mail: **privatanzeigen@wittich-hoehr.de**
oder telefonisch: **02624 911-0**

genial regional

www.wittich.de

IHR FACHUNTERNEHMEN IN EBERNHAHN!

Beerdigungsinstitut
THOMAS KESPE
Montabaur
Ruhrstraße 3a
☎ 0 26 02 / 9 04 11
Priv.: Elbestr. 11 ☎ 9 02 85



Sie können sich auch vertrauensvoll wenden an:
Familie Burkhardt Jung
Dernbacher Str. 58
☎ 0 26 23 / 72 37



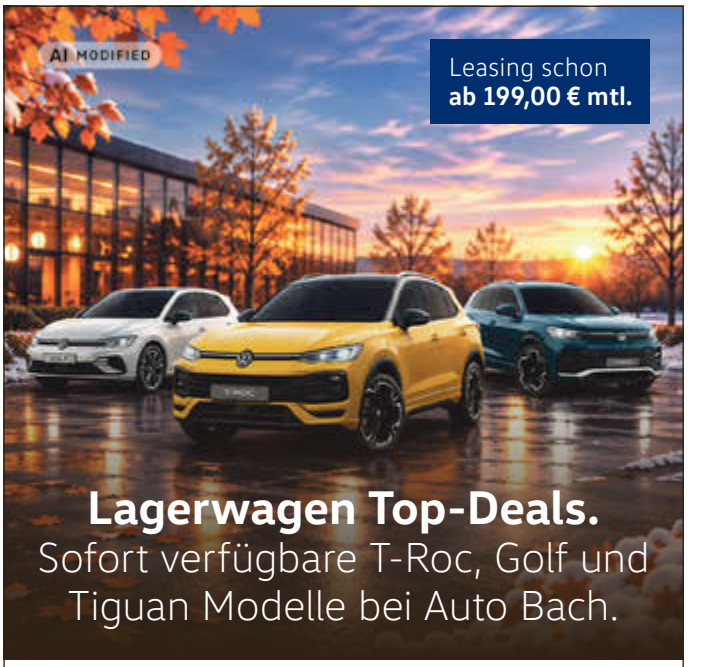

z. B. Volkswagen Golf Style 1.5 l eTSI OPF 110 kW (150 PS) 7-Gang-Doppelkupplungsgetriebe DSG (Automatik)
Energieverbrauch (kombiniert) 5,2 l/100 km; CO_2-Emissionen (kombiniert) 119 g/km; CO_2-Klasse: D

Ausstattung: 17"-Leichtmetallräder, Winterpaket, Rückfahrkamera „Rear View", Seitenscheiben hinten und Heckscheibe abgedunkelt, Licht-und-Sicht-Paket inkl. „Light Assist", Schlüsselloses Start-system „Keyless Start", Automatische Distanzregelung ACC u.v.m.
Lackierung: versch. Farben verfügbar (Schwarz, Weiß, Grau, Silber)

Laufzeit:	24 Monate
Jährliche Fahrleistung:	10.000 km
Leasing-Sonderzahlung:	0,00 €
monatliche Leasing-Rate:	**199,00 €**[1]

Fahrzeugabbildung zeigt Sonderausstattung. [1] Ein Angebot der Volkswagen Leasing GmbH, Gifhorner Str. 57, 38112 Braunschweig, für Privatkunden. Zzgl. Überführungs- und Zulassungskosten. Bonität vorausgesetzt. Änderungen und Irrtümer vorbehalten. Gültig bis 31.12.2026. Stand 11/2026.

Auto Bach
Ihr Volkswagen Partner
Volkswagen Zentrum Limburg
Auto Bach GmbH, Diezer Str. 120, 65549 Limburg
Tel. 06431 2900-0, autobach.de

jobs-regional.de by LINUS WITTICH
Weitere Stellen finden Sie online
JOBS IN IHRER REGION





Der Chef ist heute auch Coach

-Anzeige-

Anweisungen geben, Ergebnisse kontrollieren, Entscheidungen treffen: Lange prägte dieses Bild die Rolle von Vorgesetzten. In vielen Unternehmen verändert sich die Führungskultur. Mitarbeiter sollen eigenständiger arbeiten und Verantwortung übernehmen. Führungskräfte müssen deshalb zunehmend begleiten, fördern und Orientierung geben.

Die Arbeitswelt ist komplexer geworden. Digitale Technologien, flexible Arbeitsmodelle und neue Anforderungen verändern die Zusammenarbeit. Gleichzeitig erwarten viele Beschäftigte, dass ihre Fähigkeiten anerkannt werden und sie eigene Ideen einbringen können. Moderne Führungskräfte übernehmen deshalb zunehmend Aufgaben, die an das Coaching erinnern.

Sie stellen Fragen, geben Rückmeldungen und unterstützen Beschäftigte dabei, eigene Lösungen zu entwickeln.

Statt jeden Arbeitsschritt vorzugeben, vereinbaren sie klare Ziele. Wie diese erreicht werden, entscheiden Mitarbeiter innerhalb ihres Verantwortungsbereichs möglichst selbstständig. Das setzt Vertrauen voraus. Gleichzeitig müssen Aufgaben, Zuständigkeiten und Erwartungen eindeutig geregelt sein. Ohne diese Orientierung kann Selbstständigkeit schnell zur Überforderung werden.

Westerwälder InnovaTON MKM KERAMIK

Wir sind ein Familienunternehmen, das seit 1963 hochwertigste Keramikkrüge und -töpfe aus dem einzigartigen Westerwälder-Ton herstellt. Die von uns nach höchsten Standards gefertigten Produkte bieten unseren weltweiten Kunden unübertroffene Qualität.

Sie sind motiviert, zuverlässig und auf der Suche nach einer langfristigen Vollzeitanstellung als:

Werkzeugmechaniker/in
im Formenbau

Industriemechaniker/-in
(Instandhaltung/Betriebstechnik oder Zerspanung)

CNC-Fräser & Dreher

Elektriker/-in für Betriebstechnik

Schlosserhelfer/-in

Dann bieten wir Ihnen:
Übertarifliche und leistungsgerechte Vergütung, 38 Std.-Woche, 30 Tage Urlaub, Urlaubsgeld, weitere tarifliche Sondervergütungen uvm.

Wir freuen uns auf Ihre Bewerbung!
Ein Lebenslauf per E-Mail oder über unser Hompageformular reicht.
MKM® Max Krüger GmbH & Co. KG
Bahnhofstr. 21, 56424 Moschheim
M: bewerbung@mkm-keramik.de
T: 02602 / 94080

JOBS IN IHRER REGION

jobs-regional.de by LINUS WITTICH

Wir sind ein mittelständischer Hersteller von Kirchenkerzen.
Seit über 225 Jahren produzieren wir mit mehr als 30 Mitarbeitern in Montabaur Kerzen. Qualität ist unsere oberste Maxime.

Wir suchen für unsere Osterkerzensaison:

Lagerist/in mit Schwerpunkt Pakete packen für den Versand.
Ab 1.12.2026 in Vollzeit für 2-3 Monate befristet.

Lagerist/in mit Schwerpunkt Kommissionieren.
Ab 1.12.2026 in Teilzeit oder Minijob für 2-3 Monate befristet.
5 Tage pro Woche 4 – 6 Stunden.

Kerzenverziererin
Ab 1.12.2026 in Teilzeit oder Minijob für 2-3 Monate befristet.
5 Tage pro Woche 4 – 6 Stunden.

Verpacken von Kerzen aller Art
Ab 6.1.2027 in Teilzeit oder Minijob für 2-3 Monate befristet.
5 Tage pro Woche 4 – 6 Stunden.

Eine intensive Einarbeitungsphase durch ein motiviertes und erfahrenes Team ist selbstverständlich.

Wir freuen uns über Ihre aussagekräftige Bewerbung, gerne auch per E-Mail unter Angabe Ihres nächstmöglichen Eintrittstermins.

Jacob Flügel GmbH **Kerzenmanufaktur seit 1792**
Peterstorstraße 3 • 56410 Montabaur
fibu@kerzen-fluegel.de • **www.kerzen-fluegel.de**
oder Telefon 02602 1607-60 von 08.00 – 12.30



Jobs in Ihrer Region: **jobs-regional.de**



Deine Zukunft bei NIVEAU Fenster

Seit **über 60 Jahren** fertigen wir mit 150 Mitarbeitern bei **NIVEAU Fenster** in Westerburg hochwertige **Holz- und Holz-Aluminium-Fenster** sowie **Haustüren**. Unsere Produkte vereinen Natur mit innovativer Technik und stehen für Nachhaltigkeit und Beständigkeit. **Starten Sie Ihre Karriere bei NIVEAU – ob als Azubi oder Fachkraft (m/w/d)!**

Profitiere von Angeboten und Vorteilen:

... attraktives Ausbildungsentgelt
... vielfältige Entwicklungs-/ Fortbildungsmöglichkeiten
... Azubi-Auto
... Gesundheitsmaßnahmen
... ergonomische Arbeitsplätze
... Mitarbeiterevents & Azubi-Ausflüge und Workshops
... regelmäßiges Handwerks-Training in der Lehrwerkstatt
... Geburtstags- und Weihnachtsgeschenke
... vergünstigte Einkaufsmöglichkeiten
... Kostenfreie Arbeitsschutzkleidung im Teamdesign
... hohe Übernahmequote mit sicherem Arbeitsplatz
... betriebliche Altersvorsorge
... fundierte und sorgfältige Einarbeitung
... flache Hierarchien

Egal, ob erfahrener Profi, motivierter Azubi oder neugieriger Einsteiger – bei NIVEAU Fenster warten tolle Perspektiven auf Sie! Bewerben Sie sich auch gerne initativ!

NIVEAU Fenster Westerburg GmbH | Langenhahner Str. 39 | 56457 Westerburg | 02663/ 29010 | bewerber@niveau.de | www.niveau.de

JOBS IN IHRER REGION

jobs-regional.de by LINUS WITTICH

Bewerbungsgespräche 4.0 mit KI

-Anzeige-

Die Digitalisierung hat Lebensbereiche verändert – der Bewerbungsprozess bildet da keine Ausnahme. Immer mehr Unternehmen setzen auf KI-gestützte Tools, um Bewerbungen zu analysieren, Interviews vorzubereiten oder sogar durchzuführen. Bereits in der ersten Bewerbungsphase kommt häufig eine Software zum Einsatz, die Lebensläufe scannt und anhand von Schlagwörtern bewertet.
Für Bewerber bedeutet das: eine klare Struktur, relevante Keywords und ein fehlerfreier Lebenslauf sind wichtiger denn je. In der nächsten Stufe begegnen Kandidaten vermehrt digitalen Interviewformen: häufig aufgezeichnete Videoantworten auf standardisierte Fragen, die später durch Algorithmen analysiert werden. Mimik, Sprachtempo und Wortwahl werden ausgewertet und mit Profilen erfolgreicher Bewerber verglichen. Die Vorteile: Unternehmen sparen Zeit, Standardprozesse werden effizienter und objektiver – zumindest theoretisch.

Mit Unterstützung von KI generiert

Wir sind ein mittelständischer Hersteller von Kirchen- und Designkerzen. Seit über 225 Jahren produzieren wir mit mehr als 30 Mitarbeitern in Montabaur Kerzen. Qualität ist unsere oberste Maxime. Termingerechte Verfügbarkeit der Ware und Flexibilität zeichnen uns als Servicepartner unserer Kunden aus. Wir suchen ab 1.12.2026:

Eine/n Mitarbeiter/in Vertriebsinnendienst (m/w/d)

- Das Vertriebsinnendienst-Team ist erster Ansprechpartner unserer Kunden
- Betreuung von Bestandskunden und Akquise neuer Kunden
- Telefonische und schriftliche Kundenberatung bei der Auswahl unserer Produkte und Dienstleistungen
- Ausarbeitung von Angeboten
- Komplette Auftragsbearbeitung der Kundenaufträge mit Hilfe unseres Auftragsabwicklungssystems VARIO
- Stammdaten- und Preispflege inklusive Internetshop-Datenpflege
- Bildbearbeitung mit Photoshop für Kundenaufträge
- Kreative Weiterentwicklung von neuen Kerzenkollektionen
- Telefonische und schriftliche Kundenberatung unserer Produkte

Wir wünschen uns von Ihnen

- Eine kaufmännische Ausbildung
- Berufserfahrung im Vertriebsinnendienst 2 - 3 Jahre
- Ein Interesse an Inneneinrichtung und Dekorationen
- Branchenkenntnisse im Geschenkartikelbereich sind von Vorteil
- Eine hohe Kunden- und Serviceorientierung und gute Kommunikationsfähigkeiten
- Eine positive Einstellung, eine hohe Selbstmotivation sowie Teamgeist
- Gute PC-Anwenderkenntnisse MS-Office und einem Auftragsabwicklungssystems
- Erfahrung mit einem Grafikprogramm sind von Vorteil

Allgemeine Anforderungen

- Eine selbstständige, sorgfältige und strukturierte Arbeitsweise
- Eine positive Einstellung, gute kommunikative Fähigkeiten, eine hohe Selbstmotivation sowie Teamgeist
- Sehr gutes Deutsch in Wort und Schrift, Grundkenntnisse in Englisch

Es erwartet Sie:

- Eine intensive Einarbeitungsphase durch ein motiviertes und erfahrenes Team
- Ein interessantes sowie abwechslungsreiches Aufgabengebiet
- Ein unbefristeter Arbeitsvertrag und ein sicherer Arbeitsplatz

Wir freuen uns über Ihre aussagekräftige Bewerbung mit Ihrer Gehaltsvorstellung, gerne auch per E-Mail unter Angabe Ihres nächstmöglichen Eintrittstermins.

Jacob Flügel GmbH Kerzenmanufaktur seit 1792
Peterstorstraße 3 • 56410 Montabaur
fibu@kerzen-fluegel.de • www.kerzen-fluegel.de

VERBANDSGEMEINDE Bad Ems · Nassau

Stellenausschreibung

Die **Verbandsgemeinde Bad Ems – Nassau**
im Rhein-Lahn-Kreis
mit ca. 28.700 Einwohnern und den
verbandsangehörigen Städten Bad Ems und Nassau
sowie 26 Ortsgemeinden sucht:

eine Büroleitung (m/w/d)
zum nächstmöglichen Zeitpunkt

Nähere Informationen erhalten Sie auf der Homepage unter
www.vgben.de/rathaus/jobangebote

Verbandsgemeindeverwaltung Bad Ems - Nassau
Bleichstraße 1, 56130 Bad Ems
Tel.: 02603/793-132/133
bewerbung@vgben.de

WITTICH MEDIEN

Zustellung bringt's! LINUS WITTICH

Für die wöchentliche Verteilung suchen wir

Zusteller (m/w/d)

Das Rathaus
Wochenzeitung der Verbandsgemeinde Wirges
VERBANDSGEMEINDE WIRGES
www.wirges.de
In Zukunft WIR!

Dernbach
Leuterod (Vertretung vom 16.11.2026 bis 29.11.2026)
Siershahn
Wirges (Vertretung vom 01.12.2026 bis 06.12.2026)
Wirges (Vertretung vom 23.11.2026 bis 29.11.2026 und vom 14.12.2026 bis 20.12.2026)

Bewirb Dich mit folgenden Angaben unter:

- ✔ Name, Vorname
- ✔ Geburtsdatum
- ✔ Straße, Hausnummer
- ✔ Postleitzahl, Ort
- ✔ Telefon
- ✔ E-Mail

Bewerbung via WhatsApp: 0171 6474125

Fülle einfach und bequem das Bewerbungsformular auf unserer Homepage aus: **www.wittich.de/zustellung**
Nutze die kostenlose Bewerber-Hotline: **0800 2830095**
Oder schreibe eine Mail an: **zustellung@wittich.de**

Suchen Sie Ihren *JOB* nicht in der *FERNE*. Suchen Sie *REGIONAL*.

Trotz Baustelle haben wir weiterhin für Sie geöffnet; bitte der Beschilderung folgen

30% BAUSTELLENRABATT AUF ALLES

FRIES & SOHN mode markt

STAUDT
Kirchstraße 1 - 3
Telefon (0 26 02) 94 30 37

Öffnungszeiten:
Mo. - Do. 14.00 - 18.00 Uhr
Fr. geschlossen
Sa. 9.30 - 13.00 Uhr

WITTICH MEDIEN
LINUS WITTICH
Lokal informiert. Druck. Internet. Mobil.



Geschäftsanzeigen online aufgeben:
anzeigen.wittich.de

BEGEHBARE DUSCHE
in 24 Stunden
BIS ZU 100% FÖRDERUNG *ab Pflegegrad 1





BADELIX
RHEIN-LAHN
Kostenlose Vorort-Beratung
0160-90981343

WOHNEN IN IHRER REGION
suchen und finden
wohnen-regional

„Erhalten statt ersetzen“

- Anzeige -

Viele ältere Immobilien verfügen über eine solide und wertvolle Bausubstanz. Feuchtigkeitsschäden bedeuten nicht automatisch, dass Bauteile vollständig abgerissen oder ersetzt werden müssen. Mit einer fachgerechten Ursachenanalyse und einem abgestimmten Sanierungskonzept können Gebäude häufig noch über Jahrzehnte erhalten und genutzt werden.

Das schont Ressourcen, reduziert Kosten und bewahrt geschaffene Werte.

BWA Expert – wir erhalten alte Immobilien und schaffen Werte für die Zukunft.

BWA EXPERT

Eigentümergemeinschaft: Mitentscheiden, mitverantworten

-Anzeige-

Wer eine Eigentumswohnung kauft, erwirbt nicht nur die eigenen vier Wände. Man wird zugleich Teil einer Eigentümergemeinschaft. Das hat Folgen für Alltag, Kosten und Entscheidungen rund um das Gebäude. Zum Gemeinschaftseigentum zählen in der Regel Bereiche wie Dach, Fassade, Treppenhaus, Leitungen oder Heizungsanlage. Über Instandhaltung, Reparaturen und größere Maßnahmen wird nicht allein entschieden, sondern gemeinsam. Wichtig ist der Blick in Protokolle, Hausgeld und Rücklagen. Dort zeigt sich oft, ob es Streit gibt, Sanierungen anstehen oder finanzielle Engpässe drohen. Gerade bei älteren Anlagen können Sonderumlagen zum Thema werden, wenn größere Arbeiten anfallen. Für Käufer bedeutet das: Nicht nur die Wohnung selbst prüfen, sondern auch das Miteinander und die wirtschaftliche Lage des Hauses. Eine gut organisierte Eigentümergemeinschaft kann viel zum Werterhalt beitragen. Eine zerstrittene oder schlecht aufgestellte Gemeinschaft dagegen schnell zum Risiko werden.

WAS IST IHRE IMMOBILIE WIRKLICH WERT?



Kostenlose Ersteinschätzung
für Eigentümer in der Region.

VIELE VORGEMERKTE KAUFINTERESSENTEN
Wir bringen Ihre Immobilie gezielt zu passenden Käufern.

IMMOBILIEN
MONTABAUR
02602 9199905

Bender & Bender Immobilien Gruppe

Haben Sie eine Immobilie für unsere Käufer?

Montabaur + 10 km Umkreis
Für einen Kunden suchen wir ein mod. Einfamilienhaus mit Garten und PKW-Stellplatz, Wfl. ab 120 m², 4 Zi., Grundstücksgröße ca. 800 m².
KP bis € 700.000,- KD-215248

Wirges
Für einen Kunden suchen wir ein EFH, gerne auch einen renovierungsbedürftigen Altbau mit Charme, Wfl. ab 100 m² und mind. 4 Zimmern.
KP bis € 270.000,- KD-209584

Hier geht es zu unserem Wertermittlungs-Tool - einfach scannen und Bewertung starten!

Jetzt online eine Wert-Analyse Ihrer Immobilie anfordern - schnell, unverbindlich und kostenlos! Objektdaten eingeben und loslegen!

www.bender-immobilien.de • 0 26 02 / 9 10 39 80

Fußbodenleger sucht Arbeit:
Ich verlege Laminat, Parkett, Vinyl-Designböden, Bodenversieglung. Anstrich-/Tapezierarbeit, Putz- & Trockenbau, Terrassenverlegung.
Kostenfreie Angebote & Beratung vor Ort!
0152 28737782



MK
Garten- und Landschaftsbau
Wir arbeiten ganz genau!
· Heckenservice · Baumservice · Winterdienst
· Außenanlagen · Zaunbau · Baggerarbeiten
Inhaber:
Marvin Kaspar
56412 Stahlhofen
0179 6079844
www.mkgala.de
info@mkgala.de
@mkgala_

Heizöl Diesel
Premiumheizöl ecotherm
C. W. Schneider
56242 Selters seit 1865
Telefon (0 26 26) 2 08



Rinis Brautmoden
in Bendorf bei Koblenz
Jedes neue Brautkleid
€ 598,-
www.rinis-brautmoden.com
Inh.: Jutta Wittich
Koblenz-Olper-Straße 30 · 56170 Bendorf/Sayn

BIOTURM NATURKOSMETIK
Hautkompetenz seit 2001
gratis **WINTER-PAKET** für trockene Haut
ANZEIGE AUSSCHNEIDEN
und im BIOTURM-Store vorzeigen.
Auf der Heide 1-3 · 56242 Marienrachdorf
Di.: 12-16 Uhr • Do.: 14-18 Uhr
Gültig bis zum 31.12.2026. Einmal pro Person, solange der Vorrat reicht.

home by ASA
OUTLET
Pünktlich zur Vorweihnachtszeit öffnet der **Home by ASA Outlet Store** seine Türen. Finden Sie schöne Artikel zu Weihnachten – ideal für die festliche Tafel oder als Geschenk unter dem Weihnachtsbaum. Nur solange der Vorrat reicht.

Wir freuen uns auf Ihren Besuch!

ASA Selection GmbH
Rudolf-Diesel-Strasse 3
56203 Höhr-Grenzhausen

Öffnungszeiten:
Donnerstag + Freitag, 14 - 17 Uhr
Samstag, 9 - 12 Uhr



ASA SELECTION GERMANY
www.asa-selection.de

Bauen + Wohnen

Mit dem Kachelofen behaglich heizen

-Anzeige-

Wenn es draußen kalt wird, wünschen sich viele nicht nur Wärme, sondern auch gleichmäßige Temperaturen im Haus. Genau darin liegt die Stärke eines handwerklich gesetzten Grund- oder Kachelofens. Er gibt die gespeicherte Wärme langsam ab und sorgt so über viele Stunden für ein ruhiges, angenehmes Raumklima. Zusätzlich verfügt er nach Wunsch auch über geheizte Sitzbänke und ist auch optisch ein Hingucker. Besonders interessant ist das für Haushalte, die einzelne Wohnbereiche zusätzlich beheizen oder unabhängiger von der Hauptheizung werden möchten.

Wichtig ist aber der Blick auf Nutzung und Gebäude. Ein Kachelofen arbeitet anders als ein Kaminofen: Er setzt stärker auf Wärmespeicherung als auf schnelle Hitze.

Entscheidend sind die richtige Dimensionierung, ein geeigneter Standort und trockenes Brennholz. Auch Luftzufuhr, Schornstein und Abstände müssen passen. In gut gedämmten Häusern lohnt zudem die Prüfung, ob die Wärmeabgabe zum Raumkonzept passt. Wer neu plant oder modernisiert, sollte Funktion, Alltagstauglichkeit und Einbau frühzeitig mit Fachleuten klären.

Zeige mir, wie du baust
und ich sage dir, wer du bist
Christian Morgenstern

Richtig lüften, ohne die Heizkosten hochzutreiben

-Anzeige-



Foto: stock.adobe.com - Pixel-Shot

Beschlagene Fenster, stickige Luft und die Heizung läuft: Gerade in der kalten Jahreszeit wird falsches Lüften schnell teuer. Wer Fenster stundenlang kippt, kühlt Wände und Möbel aus, ohne die Raumluft wirksam zu erneuern. Das kostet Energie und erhöht das Risiko für Feuchtigkeit und Schimmel.

Sinnvoller ist kurzes Stoßlüften. Dabei werden Fenster für einige Minuten weit geöffnet, am besten mehrmals am Tag. Besonders wichtig ist das nach dem Duschen, Kochen, Wäschetrocknen oder morgens nach dem Aufstehen. Noch effektiver ist Querlüften, wenn gegenüberliegende Fenster oder Türen gleichzeitig offenstehen.

Während des Lüftens sollten Heizkörper heruntergedreht werden, damit sie nicht gegen die kalte Luft anheizen. Danach Fenster wieder schließen und die Räume auf normale Temperatur bringen. Wer in Schlafzimmer, Bad oder Küche auf trockene Luft achtet, schützt nicht nur die Bausubstanz, sondern verbessert auch das Wohnklima.

Malerwerkstatt Andreas Hess
CREATIVE GESTALTUNG
Hess
• Maler- & Lackierarbeiten
• Fassadengestaltung
• kreative & moderne Techniken
• Bodenbeläge & Bodenbelagsarbeiten
Hohlstraße 18 · 56427 Siershahn
Telefon: 02623 - 5699
www.malerwerkstatt-hess.de · info@malerwerkstatt-hess.de

MK Haustechnik
Elektro - Heizung - Sanitär
Masselbachstraße 22 · 56235 Ransbach-Baumbach
Tel. 02623-951015 · mail@mk-haustechnik.de
www.mk-haustechnik.de

NASSE WÄNDE?
FEUCHTER KELLER?
ANALYSIEREN. PLANEN. SANIEREN.
Abdichtungstechnik Piroth GmbH & Co.KG
Kreis Mayen-Koblenz 02625-958100
Westerwald/Altenkirchen 02626-927740
Kreis Ahrweiler 02641-9094880
Hunsrück/Cochem-Zell 06763-307335
www.isotec-piroth.de
Geschäftsführer Michael Piroth
ISOTEC® IMMER BESSER.

KOHLHAAS STEINTECHNIK
■ Grabdenkmäler
■ Küchenarbeitsplatten
■ Treppen
■ Fassadenverkleidungen
■ Fensterbänke
■ Badsanierungen
■ Kaminverkleidungen
■ und vieles mehr
150 qm Ausstellung
Am Sägewerk 6 · Brandscheid · Tel: 02663.7201
steinmetz-kohlhaas@t-online.de · kohlhaas-steintechnik.de

Bauen und Wohnen

Containerdienst Emmerling
Erd- u. Abbrucharbeiten
Container von 5 – 30 cbm
Transporte
Schüttgüter
Bauschuttrecycling
Container Online Bestellen Zum Festpreis
Düringer Str. 30 – 56244 Wölferlingen
Tel. 0171 – 7341094
E-Mail: Info@Containerdienst-Emmerling.de
www.Containerdienst-Emmerling.de

HEIZUNG SANITÄR SOLAR
CHRISTOPH CÄSAR
WASSER WÄRME WOHLBEFINDEN
Inhaber
Staatlich geprüfter Techniker
Für Sanitär Heizung und Klimatechnik
Erwin Frikel
Fachpartner für
Sanitär-installation
Moderne Heizungsanlagen
Wohnraum-lüftung
Solarthermie
Klimaanlagen
Rheinstraße 25 • 56249 Herschbach
0 26 26 - 140 204 • caesar@christophcaesar.de • Mobil: 0177-6239084

Einfach heizen!
Gestern, heute, morgen.

Jetzt Heizölmenge anfragen und mit ein bisschen Glück einen Heizölgutschein über 250 € gewinnen.
BELLERSHEIM
Shell Markenpartner

Licht, Textilien und Ordnung für mehr Wohnlichkeit

-Anzeige-

Ein Raum wirkt oft nicht deshalb ungemütlich, weil Möbel fehlen. Häufig sind es Licht, Akustik und unruhige Flächen, die das Wohnen anstrengend machen. Wer mehr Atmosphäre schaffen will, muss nicht gleich umbauen. Oft reichen gezielte Veränderungen an den richtigen Stellen.

Besonders viel bewirkt die Beleuchtung. Warmes, eher weiches Licht schafft abends Ruhe, während mehrere Lichtquellen den Raum lebendiger machen als eine einzelne Deckenlampe. Steh-, Tisch- und Wandleuchten setzen unterschiedliche Zonen und lassen Wohnbereiche größer und zugleich geborgener wirken.

Auch Textilien helfen: Teppiche dämpfen Trittschall, Vorhänge nehmen Härte aus dem Raum, Kissen und Plaids bringen Struktur.

In größeren Zimmern lohnt sich ein klarer Blick auf die Raumaufteilung. Freistehende Möbel oder offene Regale können Flächen gliedern, ohne sie zu verbauen. Ebenso wichtig ist Ordnung. Zu viele Dekoobjekte erzeugen schnell Unruhe, während bewusst gesetzte persönliche Bilder dem Raum Charakter geben. Wer ohnehin modernisiert, sollte auch praktische Punkte mitdenken: gut erreichbare Lichtschalter sowie sichere Wege ohne Stolperkanten.

Planst du noch oder **baust du schon?**

Lohnt sich ein Notstromaggregat?

-Anzeige-


Foto: stock.adobe.com - Evgen

Spätestens wenn Heizung, Gefriertruhe und Router gleichzeitig ausfallen, wird klar, wie abhängig viele Haushalte vom Strom sind. Ein Notstromaggregat kann diese Lücke schließen – aber nicht jedes Haus profitiert gleichermaßen davon.

Sinnvoll ist ein Aggregat vor allem dort, wo Stromausfälle spürbare Folgen haben: in ländlichen Lagen, bei sumpfpumpen im Keller, elektrischer Heizungstechnik oder wenn jemand im Haushalt auf bestimmte Geräte angewiesen ist. Wer nur Licht, Kühlschrank und Handylader überbrücken will, sollte den Bedarf zuerst ehrlich prüfen.

Wichtig ist die richtige Planung. Ein Aggregat ersetzt nicht automatisch die gesamte Hausversorgung. Entscheidend sind Leistung, Anschlussart und eine sichere Einspeisung. Provisorische Lösungen über Steckdosen sind tabu.

Für die Einbindung ins Hausnetz braucht es eine fachgerechte Umschaltung. Betrieben werden Anlagen mit Benzin, Diesel oder Gas, sind mit Leistungen von 1,5 bis 20 kW erhältlich und kosten von mehreren Hundert bis mehrere Tausend Euro. Zusätzlich fallen Kosten für elektrische Umschalter und Fundamentarbeiten an.

Wer vorsorgen will, fährt mit einer Bestandsaufnahme und Beratung durch einen Fachbetrieb meist besser als mit einem Schnellkauf.

Bauen und Wohnen

Wohnzimmer neu gedacht: Design-Ideen

-Anzeige-

Im Wohnzimmer zeigt sich schnell, ob ein Raum nur gut aussieht oder auch gut funktioniert. Oft fehlt nicht ein neues Möbelstück, sondern ein klarer Plan. Wenn Laufwege versperrt sind, Lichtquellen nicht zusammenpassen oder Stauraum fehlt, wirkt selbst ein schön eingerichteter Raum unruhig.

Ein guter Anfang ist die Frage nach dem Mittelpunkt.

Das kann die Sofaecke sein, ein Esstisch oder eine ruhige Lesezone. Erst wenn diese Hauptnutzung feststeht, sollten Möbel angeordnet werden. Größere Stücke wirken stimmiger, wenn sie den Raum gliedern statt ihn vollzustellen. Hilfreich sind sichtbare Freiflächen, passende Teppichgrößen und gezielt gesetzte Beistelltische.

Auch Licht entscheidet über die Wirkung. Statt nur auf eine Deckenleuchte zu setzen, schafft die Kombination aus Grundlicht, Zonenlicht und warmen Akzenten mehr Tiefe. Bei Farben funktionieren ruhige Töne meist länger als modische Effekte. Wer Kontraste will, erreicht oft schon mit Textilien, Holz oder einzelnen dunkleren Flächen genug Spannung.

Praktisch wird gutes Design dort, wo Ordnung mitgedacht ist. Geschlossener Stauraum beruhigt das Bild, offene Regale brauchen Disziplin.

Das Bad aufwerten

-Anzeige-



Foto: stock.adobe.com - Casa imágenes

Viele Bäder funktionieren im Alltag – wirken aber eng, überholt oder wenig komfortabel. Wer modernisieren will, muss nicht alles neu denken. Oft reichen gezielte Entscheidungen, um das Bad deutlich aufzuwerten. Besonders viel verändert eine Kombination aus komfortabler Badewanne und gut geplanter Dusche.

Eine Badewanne mit Whirlpool-Funktion kann aus einem reinen Nutzbad einen Ort für Erholung machen. Wichtig ist dabei weniger der Effekt als die Planung: Stromanschluss, Wartungsmöglichkeiten und ausreichender Platz sollten früh geklärt sein. Nur dann bleibt der zusätzliche Komfort im Alltag praktikabel.

Mindestens ebenso wichtig ist die Dusche. Eine barrierefreie Lösung mit bodengleichem Einstieg erleichtert die Nutzung spürbar – nicht erst im Alter. Sie schafft Bewegungsfreiheit, wirkt großzügiger und lässt sich meist leichter reinigen als hohe Duschtassen oder enge Einstiege. Wer umbaut, sollte außerdem an rutschhemmende Oberflächen, gute Beleuchtung und ausreichend Ablageflächen denken.

Gerade im Bad entscheidet nicht die einzelne Ausstattung über den Nutzen, sondern das Zusammenspiel. Aufgewertet ist ein Bad dann, wenn es entspannter, sicherer und im Alltag einfacher nutzbar wird.

Wie Menschen denken und leben so **bauen und wohnen** sie. Johann Gottfried von Herder

Elektro Seel

- *Beleuchtung*
- *Elektrogeräte*
- *Elektroinstallationen*
- *Service und Kundendienst*

Kirchstraße 22
56410 Montabaur
Telefon (02602)3580
Telefax (02602)90403

info@elektro-seel.de
www.elektro-seel.de

Olaf Balluff
Dachdeckerbetrieb
www.olafballuff.de
Bedachungen · Dachreparatur · Dachdämmung · Fassadendämmung · Carports · Holzbauten · Dach- und Innenausbau
Tel. 02626-78302
Mobil 0171/6578302
olafballuff@t-online.de
Wiesenstraße 4
56237 Oberhaid
Wir machen das!

Maler Kämpflein
Qualität statt Kompromisse
MEISTERBETRIEB
Wir bringen Farbe ins Spiel
www.maler-kaempflein.de
Wand- und Bodengestaltung
Thomas Kämpflein
Malermeister
Tel.: 02602/90063
info@maler-kaempflein.de
Hunsrückstraße 3 · 56410 Montabaur
Gesunde Räume? Natürlich mit allergikergeeigneten Beschichtungen!
Das Besondere: Unser Produktprogramm für bildschöne Räume ist konsequent frei von schädlichen Stoffen.
Sie möchten gleich damit anfangen, Ihr persönliches Umfeld von Grund auf wohngesund und wohltuend zu gestalten?
Wir sind dabei! Mit gründlicher Beratung, anregenden Gestaltungsideen und sauberer Arbeit.
Rufen Sie uns an!

König's REISEN

Magie der Shetland-Inseln und Schottlands Osten





Ihre Vorteile

Alle Busreisen in Deutschlands größter 2/1-bestuhlten 5-Sterne-SUP Premiumbusflotte = maximal nur 29 Mitreisende!

König´s Reisen Sonder-Stornofrist bis 45 Tage vor Abreise – kostenfrei !

Mindestteilnehmerzahl NUR 12 Personen !

12.03. – 20.03.2027 DFG | 05.11. – 13.11.2027

Fährüberfahrt Amsterdam/Ijmuiden – Newcastle und zurück • Fährüberfahrt Aberdeen – Lerwick und zurück • Stadtführungen/-rundfahrten in Edinburgh, St. Andrews und Aberdeen • Besuch einer Highlandrinder-Farm mit Führung und Imbiss • Besuch einer Whiskydestillerie inklusive Tasting • Eintritt Dunnattor Castle • Besuch des Perth Museums • Eintritt Bamburgh Castle • **Reiseleitung Mike Hergert ab & bis Newcastle**

Preis pro Person im DZ | 9 Tage | Halbpension ab € 2599,-

Spannende Reisevorträge im neuen Reisecenter

Persönlicher Austausch **Snacks & Getränke** **Eintritt frei**

Begrenzte Teilnehmerzahl – Anmeldung erforderlich:
Telefonisch, per Mail oder online unter www.koenigSreisen.de





NEUER KATALOG

Kostenlos aus dem Festnetz **0800 0400 123** anfordern oder blättern **www.koenigSreisen.de**

GARANTIERTE, KOSTENFREIE ABHOLSTELLEN (Taxi oder Minibus):

Altenkirchen | Andernach | Bad Breisig | Bad Ems | Bad Marienberg | Bad Neuenahr | Bendorf | Boppard | Diez | Hachenburg Höhr-Grenzhausen | Koblenz | Lahnstein | Limburg (2x) | Mayen/Polch | Montabaur | Neuwied | Ransbach-Baumbach | Sinzig Vallendar-Schönstatt | Weißenthurm | Westerburg | Willroth **Zentrale Abfahrt ab Wirges (kostenfreie Parkplätze)**

Registrieren Sie sich für unseren Reiseletter!
So bleiben Sie stets auf dem Laufenden.

HAUSTÜRABHOLUNG* € 38,- PRO PERSON

*der Einheitspreis gilt bis 30km von unseren kostenfreien Abholstellen; größere Entfernungen gerne auf Anfrage



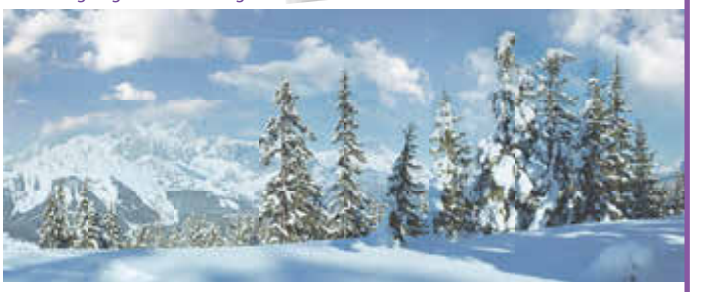

Silvester in Bremen & Bremerhaven

ACHAT Hotel Bremen City****SUP (97% WER) • 1 x 3 Gang Abendessen/Buffet inkl. ausgewählter Getränke • Silvesterabend: Begrüßungssekt, Buffet, Mitternachtssnack & -Sekt, inkl. Getränke (19:00 - 02:00 Uhr, Hauswein, Bier, Wasser, Softgetränke), Live-Musik & Tanz • Stadtführungen Bremen, Bremerhaven & Münster • Kurtaxe; Audio-Guide • **Reiseleiter Arthur Zapf beide Tage vor Ort**

30.12.2026 – 01.01.2027 DFG Preis pro Person im DZ | 3 Tage | HP € 799,-

Winterwandern im Salzburger Land

Hotel Post**** in Abtenau (100% WER bei HolidayCheck©) • **Alle Wanderungen mit Wanderführer an Tagen 2-5** • Rundwanderung Richtung Eglsee – Fischbach • Wanderung Postalm & abendliche Fackelwanderung • Wanderung Filzmoos – Hofalmen • Wanderung Lammertaler Höhenweg • Nutzung Hallenbad & Sauna, inkl. Saftgetränke • Tennengau PLUS Gästekarte; Ortstaxe

17.01. – 22.01.2027 DFG Preis pro Person im DZ | 6 Tage | HP € 1099,-





Karneval in Viareggio

Best Western Grand Hotel Guinigi**** (94% WER) • Stadtrundgang Lucca • Ausflug Carrara mit geführtem Besuch der Marmorsteinbrüche • Ausflug Pisa & Lari mit Reiseleitung • Ausflug Florenz mit Stadtführung • Ausflug Viareggio mit Stadtrundgang, Eintritt Citadelle del Carnevale • **Tribünensitzplätze für den Karnevalsumzug in Viareggio** • Mailand mit Stadtführung

02.02. – 09.02.2027 DFG Preis pro Person im DZ | 8 Tage | HP € 1999,-

Die neuen Premiumbusse in Ulm abholen!

Anreise im 2/1-bestuhlten 5-Sterne-SUP Premiumbus • Rückreise im nagelneuen 2/1-bestuhlten 5-Sterne-SUP Premiumbus • Abendessen am Anreisetag • Stadtführung in Ulm • Werksführung SETRA • Mittagessen in der SETRA-Werkskantine • Feierliche Busübergabe mit einem Glas Sekt • Bettensteuer Ulm • Audio-Guide

21.03. – 22.03.2027 DFG Preis pro Person im DZ | 2 Tage | HP € 349,-

Bei Terminen mit DFG ist die Durchführung der Reise bereits zum heutigen Zeitpunkt garantiert.

König's Reisen GmbH | Christian-Heibel-Str. 45 | 56422 Wirges | Tel.: 02602 93480 | info@koenigSreisen.de | www.koenigSreisen.de